

# ОРГАНИЗАЦИЯ СЛУЖБЫ И ОБРАЗОВАНИЕ

УДК 616-073.75

## ЛУЧЕВАЯ ДИАГНОСТИКА В ЦИФРАХ: САНКТ-ПЕТЕРБУРГ — 2015

*Т. Н. Трофимова, А. Ф. Панфиленко*

Городской организационно-методический центр рентгенологии и радиологии  
Комитета по здравоохранению Санкт-Петербурга, Россия

## RADIOLOGY IN SAINT-PETERSBURG '2015

*T. N. Trofimova, A. F. Panfilenko*

Municipal organizational and methodical center of radiology and radiorthery of the Committee on  
Health, St. Petersburg, Russia

© А. Ф. Панфиленко, Т. Н. Трофимова, 2016 г.

В работе приведены статистические данные, отражающие состояние лучевой диагностики мегаполиса в 2015 году.  
**Ключевые слова:** лучевая диагностика, статистика, здравоохранение, Санкт-Петербург.

The article presents statistical data on the state of Saint-Petersburg radiology as of 2015.  
**Key words:** radiology, statistics, healthcare, Saint-Petersburg.

### Оборудование для лучевой диагностики в ЛПУ, подведомственных Комитету по здравоохранению

Аппараты	2013			2014			2015		
	Всего	Действующие	Старше 10 лет	Всего	Действующие	Старше 10 лет	Всего	Действующие	Старше 10 лет
Рентгеновские аппараты	1175	1070	309	1208	1124	296	1227	1147	276
МРТ	25	25	1	25	25	1	28	27	1
УЗИ	1078	977	176	1181	1087	218	1229	1140	222
КТ	42	34	3	45	39	4	53	48	5

### Оборудование для лучевой диагностики в ЛПУ, подведомственных Комитету по здравоохранению

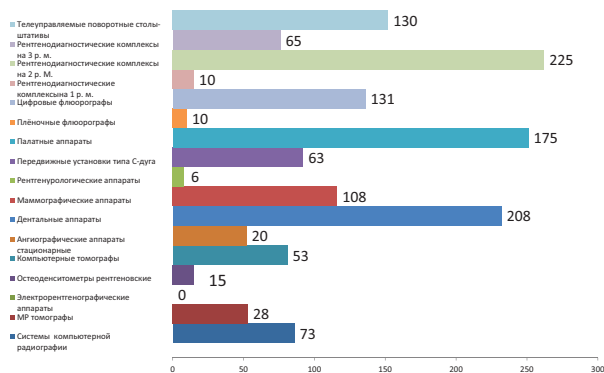

### Флюорографы

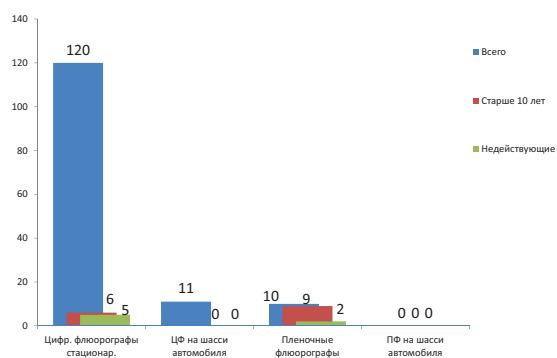

### Маммографические аппараты

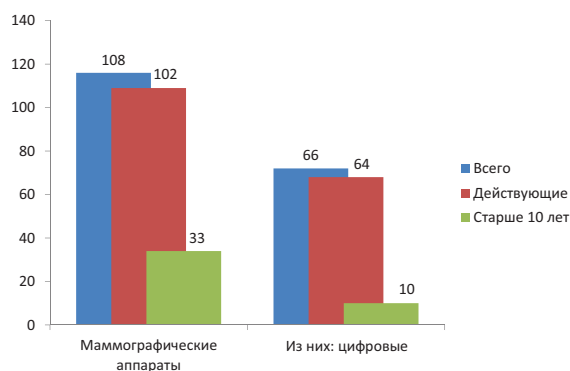

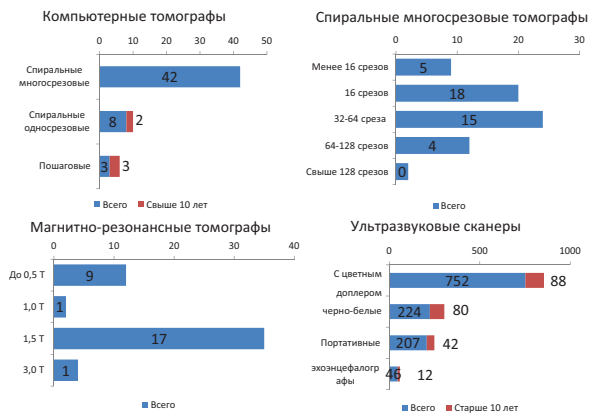

**Число подразделений и кабинетов в ЛПУ городского подчинения**

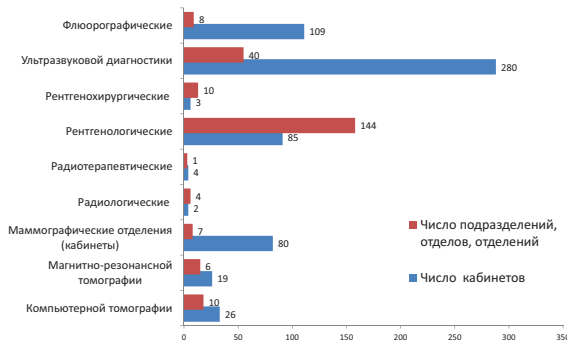

**Численность кадрового состава**

Должности	2013			2014			2015		
	Штатных	Занятых	Физ лиц	Штатных	Занятых	Физ лиц	Штатных	Занятых	Физ лиц
Рентгенологи	1076,75	964,25	659	1176,75	1052,75	734	1209,25	1048,25	765
Рентгеноваскулярные хирурги	33,75	32,0	21	77	67,25	37	98,75	85,25	59
Радиологи	95	68,5	49	87	62,75	50	87	68,25	56
Врачи УЗД	944	823,75	492	1082,75	925,75	576	1122,25	954	627
Рентгенолаборанты	1619,75	1428,75	999	1738	1485	1071	1714	1461,5	1077

**Количество вакантных ставок**

	2013	2014	2015
Рентгенологи	112,5	124	158
Рентгеноваскулярные хирурги	1,75	9,25	13,5
Радиологи	26,5	24,25	18,75
Врачи УЗД	120,25	157	158,25
Рентгенолаборанты	191	253	252,5

**Общие показатели лучевой диагностики в 2015 г в ЛПУ, подведомственных Комитету по здравоохранению**

	2013	2014	2015
Количество всех лучевых исследований	9133350	9677362	10422078
Рентгенодиагностические	3611939	3734921	3928140
Рентгенохирургические	14645	17951	36194
КТ	229758	240151	304507
МРТ	74172	86048	97257
УЗИ	3370648	1781853	3969407
Профилактические исследования грудной клетки, из них:	1740395	1781853	1954290
- цифровые изображения	1478506	1638275	1896570
- аналоговые	261889	213278	57720
Профилактические исследования молочных желез, из них:	91973	123743	132286
- цифровые изображения	59525	92729	105989
- аналоговые	32448	32567	26294

**Структура лучевых исследований**

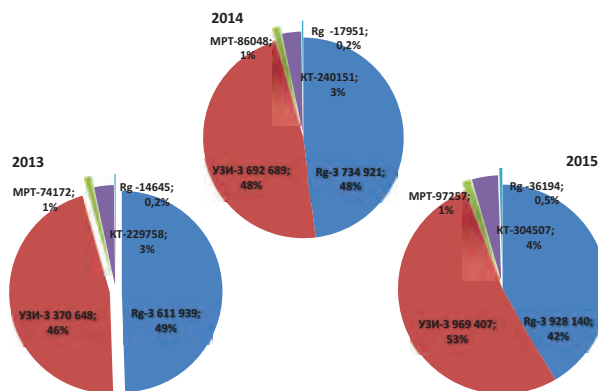

**Рентгенодиагностические исследования (без профилактических)**

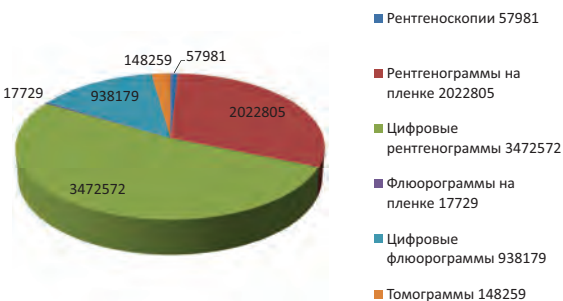

**Рентгенодиагностические исследования (без профилактических)**

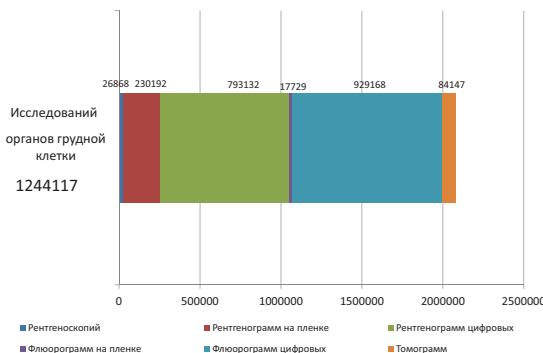

**Рентгенодиагностические исследования (без профилактических)**

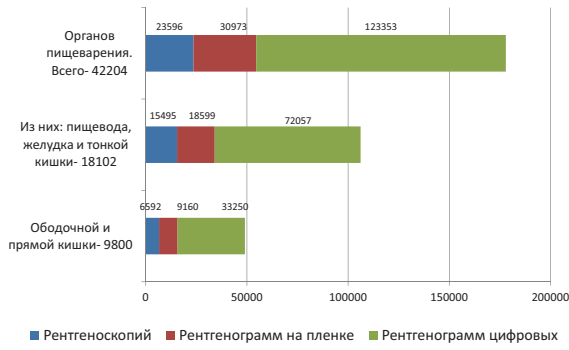

**Рентгенодиагностические исследования (без профилактических)**

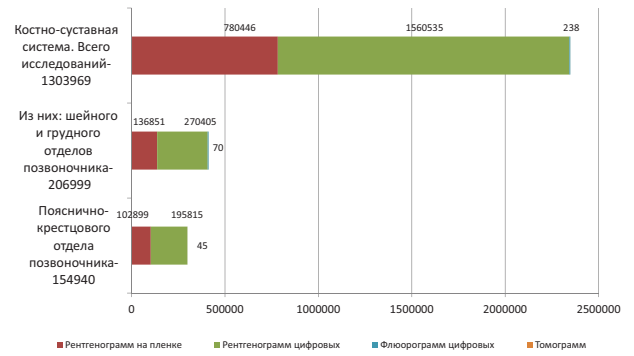

**Рентгенодиагностические исследования (без профилактических)**

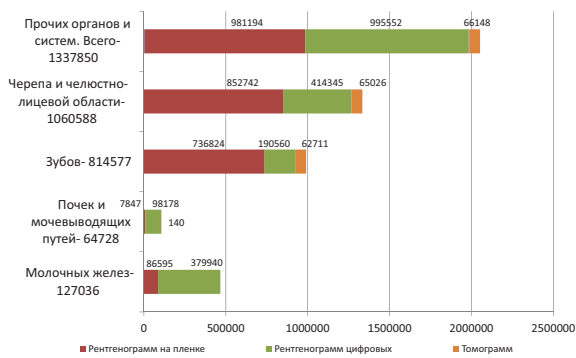

**Рентгеноскопии**



**Компьютерная томография**

Количество исследований 304507



**Динамика контрастных КТ-исследований**

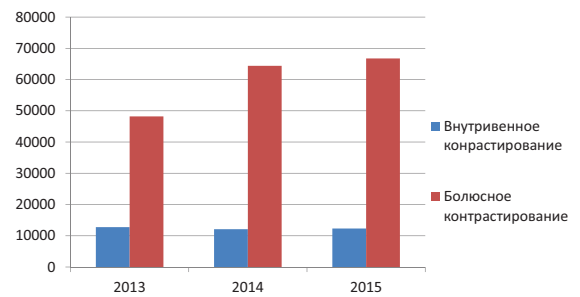

**Компьютерная томография**

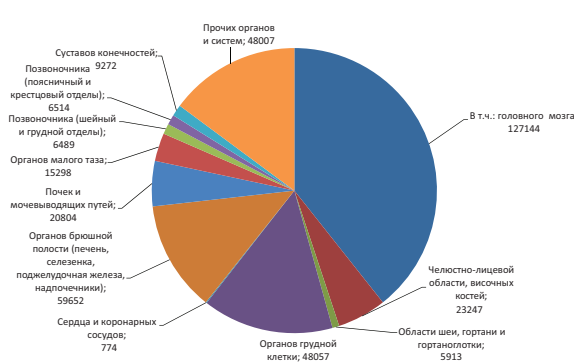

**Компьютерная томография**

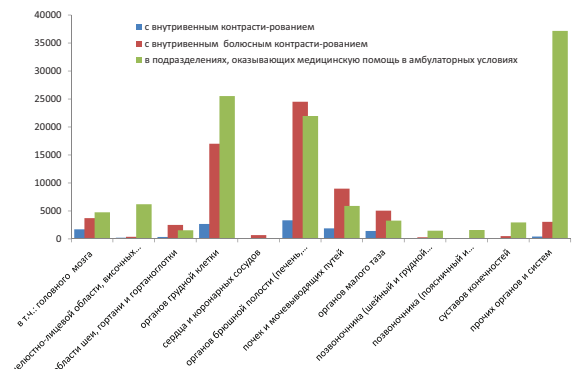

**Исследования МРТ**

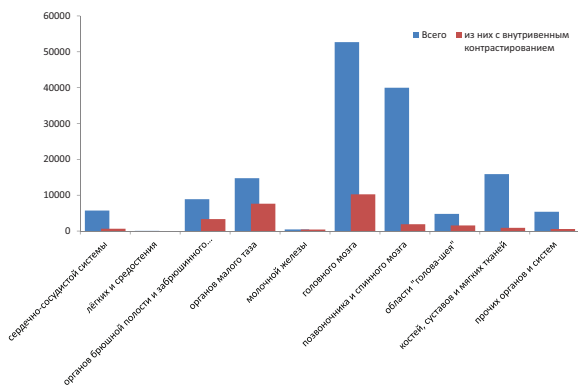

**Магнитно-резонансная томография количество исследований 97257**

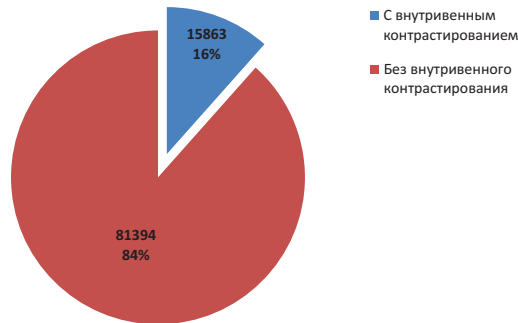

**Структура МР-исследований**

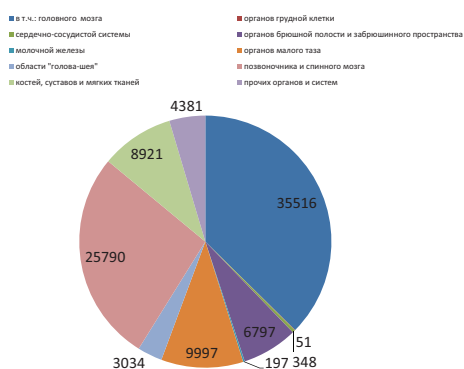

**Динамика контрастных МР-исследований**

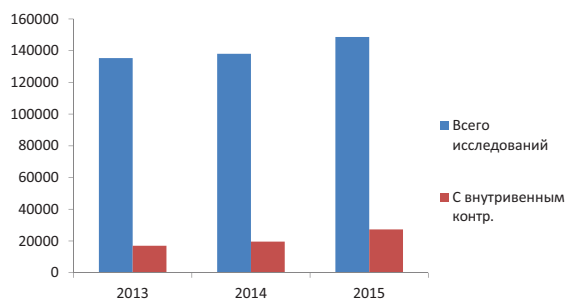

**Аппараты для радионуклидной диагностики**

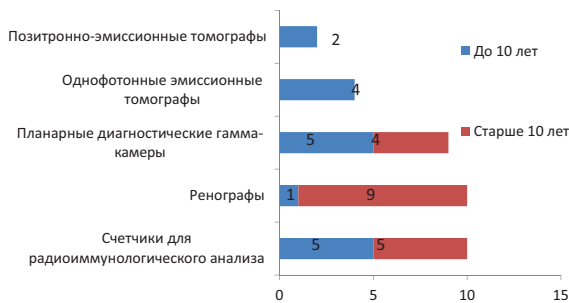

Поступила в редакцию: 7.07.2016 г.

Контакт: Панфиленко Александр Федорович, panf58@mail.ru

**Сведения об авторах:**

Трофимова Татьяна Николаевна — доктор медицинских наук, профессор, главный внештатный специалист по лучевой и инструментальной диагностике Комитета по здравоохранению Санкт-Петербурга, e-mail: trofimova-tn@avaclinic.ru;

Панфиленко Александр Федорович — кандидат медицинских наук, руководитель Городского организационно-методического центра рентгенологии и радиологии Комитета по здравоохранению Санкт-Петербурга, 194354, Санкт-Петербург, ул. Сикейроса, д. 10, литер А, тел.: +7 812 296-38-00, e-mail: panf58@mail.ru.