

MINISTERIO DE CULTURA Y EDUCACION  
DIRECCION NACIONAL DE ARQUITECTURA EDUCACIONAL  
GRUPO DE DESARROLLO

**EDIFICIOS PARA LA ENSEÑANZA PRIMARIA**  
SISTEMA PARA ESCUELAS RURALES Y URBANAS

---

REPUBLICA ARGENTINA

MINISTERIO DE CULTURA Y EDUCACION

DIRECCION NACIONAL DE ARQUITECTURA EDUCACIONAL

GRUPO DE DESARROLLO 1969\_1970

Para EL "ARQUITECTO y Amigo"  
De la vida con GRAN  
CARIÑO y RESPETO  
22/10/68 ARG. Miguel Oliva  
OBRAS Y PROYECTOS

---

---

EDIFICIOS PARA LA ENSEÑANZA PRIMARIA

---

---

DOCUMENTACION GRAFICA PARA EDIFICIOS  
ESCOLARES DE NIVEL PRIMARIO

La presente documentación gráfica constituye la primera etapa del trabajo para la evaluación de los edificios escolares.

Dicha evaluación consistirá en el análisis de :

- . Superficies
- . Costos de construcción
- Sistemas constructivos
- . Funcionalidad del edificio

Los tres primeros puntos surgirán de los proyectos en tanto que el análisis del último punto deberá realizarse, para su correcta verificación, una vez transcurrido por lo menos un período lectivo.

En esta primera etapa se han recopilado proyectos, anteproyectos y esquemas para escuelas realizados durante el período 1965-1969. Algunos de los proyectos diseñados corresponden a edificios escolares ya construidos, otros a construirse, mientras que algunos han quedado solamente en tales, por razones ajenas a las técnicas. En el índice se indica la situación de cada uno de ellos.

Esta documentación permite además visualizar de una manera rápida y eficaz, los criterios de diseño y constructivos adoptados durante el período precitado.

Contribuirá también, a complementar gráficamente la información que debe proporcionarse a los profesionales que la requieran.

Buenos Aires, Julio 1970

1	ESCUELAS RURALES - 1.2.3.4 AULAS - ZONA TEMPLADA.....● SISTEMA CONSTRUCTIVO "E.R. 65" - "E.R. 66".....●	22	ESCUELA "CIUDAD GENERAL BELGRANO" - CAP. FEDERAL.....⊖ 14 AULAS Y JARDIN de INFANTES
2	ESCUELAS RURALES - 1.2.3.4 AULAS - ZONA FRIA.....○ SISTEMA CONSTRUCTIVO "E.R. 66" (VARIANTE)	23	ANTEPROYECTO ESCUELA URBANA "TIPO".....○ 11 AULAS Y JARDIN de INFANTES
3	ESCUELA de 5 AULAS.....● SISTEMA CONSTRUCTIVO "E.R. 66"	24.1.2	ESCUELA N° 45 - "LOMAS de ZAMORA" - BUENOS AIRES.....● 11 AULAS Y JARDIN de INFANTES
4	ESCUELA de 6 AULAS.....● SISTEMA CONSTRUCTIVO "E.R. 66"	25.1.2.3	ESCUELA N° 7 - "LACARRA" - CAP. FEDERAL.....● 27 AULAS Y JARDIN de INFANTES
5	ESCUELA de 7 AULAS.....● SISTEMA CONSTRUCTIVO "E.R. 66"	26.1.2.3	ESCUELA "LUGANO I, II" - CAP. FEDERAL.....⊖ 14 AULAS Y JARDIN de INFANTES
6	ESCUELA de 8 AULAS.....● SISTEMA CONSTRUCTIVO "E.R. 66".....●	27	ESCUELA N° 6 - BAHIA BLANCA - BUENOS AIRES.....○ 9 AULAS Y JARDIN de INFANTES
7	ESCUELA de 9 AULAS.....● SISTEMA CONSTRUCTIVO "E.R. 66"	28	ESCUELA N° 29 - BAHIA BLANCA - BUENOS AIRES.....○ 9 AULAS Y JARDIN de INFANTES
8	ESCUELA N° 114 - MISIONES - 10 AULAS.....● SISTEMA CONSTRUCTIVO "E.R. 66"	29	ESQUEMA ESCUELA "CUTRAL-CO" - NEUQUEN.....○ 17 AULAS
9	ESCUELA N° 105 - CHUBUT - 12 AULAS.....● SISTEMA CONSTRUCTIVO "E.R. 66"	30	ESQUEMA ESCUELA N° 121 - NEUQUEN.....○ 12 AULAS
10	ESCUELA RURAL de "CAFFERATA" - SANTA FE.....● 4 AULAS Y JARDIN de INFANTES	31	ESQUEMA ESCUELA N° 301 - CORDOBA.....○ 10 AULAS Y JARDIN de INFANTES
11	ANTEPROYECTO ESCUELA "NUCLEO RURAL".....○ SISTEMA CONSTRUCTIVO "E.R. 65"	32	ANTEPROYECTO "HOGAR ESCUELA de 1° a 4° GRADOS".....○ 80 ALUMNOS
12	ESCUELA HOGAR - SAN MIGUEL - CORRIENTES.....● SISTEMA CONSTRUCTIVO "E.R. 66"	33.1.2.3	ANTEPROYECTO "HOGAR ESCUELA PREVOCACIONAL".....○ 320 ALUMNOS
13	NUCLEO de 4 VIVIENDAS AGRUPADAS - CORDOBA.....● SISTEMA CONSTRUCTIVO "E.R. 65"	34	ESCUELA N° 12 - SAN NICOLAS - BUENOS AIRES.....○ 4 AULAS
14	ESCUELA "CILDAÑEZ" - CAP. FEDERAL - 10 AULAS.....○ SISTEMA CONSTRUCTIVO "E.R. 65"		
15	ANTEPROYECTO ESCUELA "LACARRA" - CAP. FEDERAL - 30 AULAS.....○ SISTEMA CONSTRUCTIVO "E.R. 65"		
16	ESCUELA "BANDERA ARGENTINA" - CAP. FEDERAL - 30 AULAS.....● SISTEMA CONSTRUCTIVO "E.R. 66" (VARIANTE)		
17	AMPLIACION de la ESCUELA HOGAR N° 1 - CORDOBA.....● SISTEMA CONSTRUCTIVO "E.R. 66"		
18	ESCUELA PARA ADULTOS - V BRIGADA AEREA - MORON - Bs. As.....● SISTEMA CONSTRUCTIVO "E.R. 66"		
19	ANTEPROYECTO ESCUELA DE FRONTERA - ZONA FRIA.....○ 100 ALUMNOS SISTEMA CONSTRUCTIVO "E.R. 67" (EN PROPUESTA)		
20	ANTEPROYECTO ESCUELA DE FRONTERA - ZONA FRIA.....○ 100 ALUMNOS CON INTERNADO PARA 50 ALUMNOS SISTEMA CONSTRUCTIVO "E.R. 67" (EN PROPUESTA)		
21	ANTEPROYECTO ESCUELA DE FRONTERA - ZONA CALIDA.....○ 100 ALUMNOS CON INTERNADO PARA 50 ALUMNOS SISTEMA CONSTRUCTIVO "E.R. 67" (EN PROPUESTA)		

## REFERENCIAS (al 30-3-70)

- ..... EJECUTADAS
- ..... EN EJECUCION
- ⊖..... A LICITARSE
- ..... EN PROYECTO

ESCUELA 1 AULA

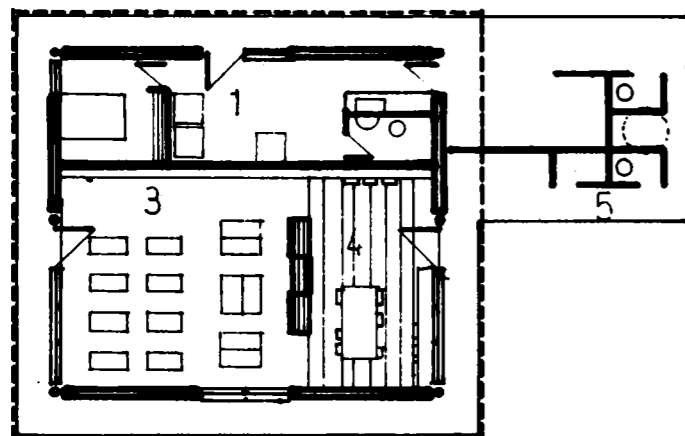

ESCUELA 2 AULAS

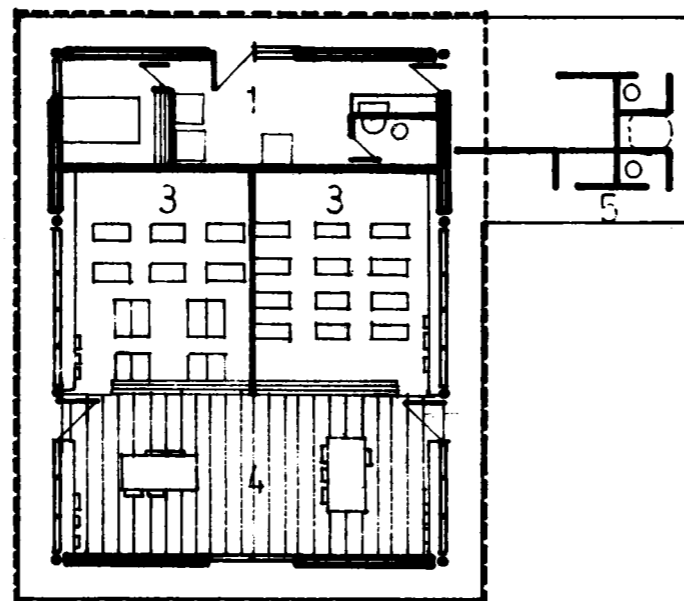

ESCUELA 3 AULAS

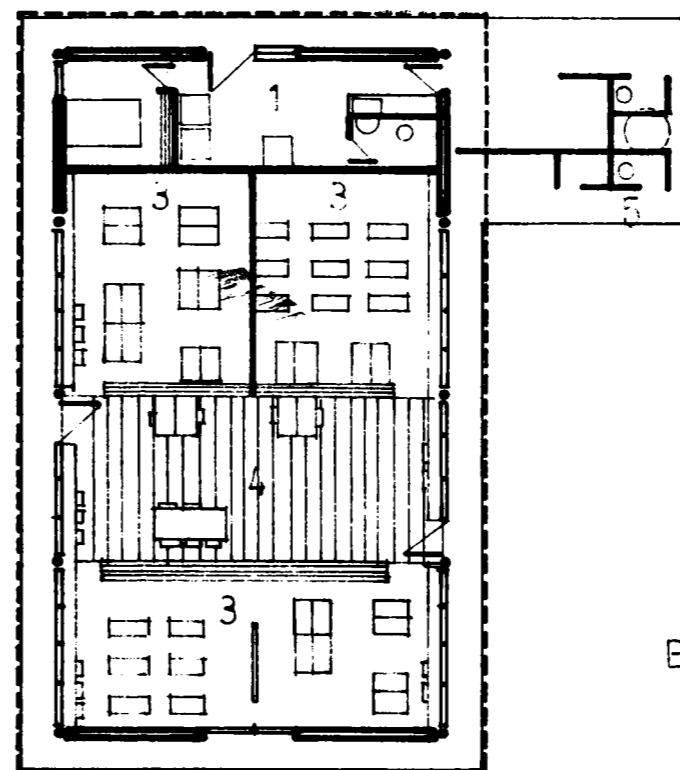

ESCUELA 4 AULAS

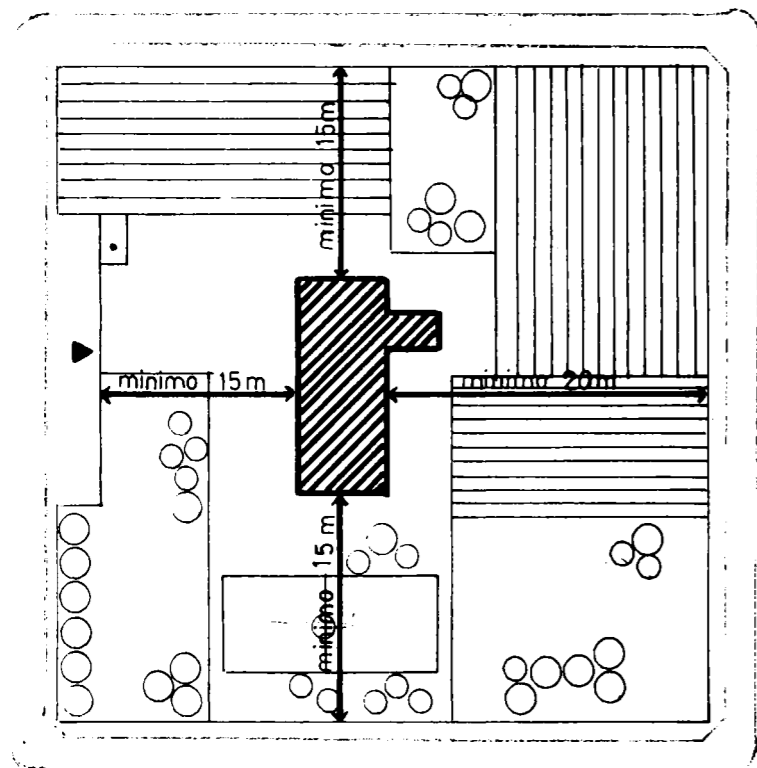
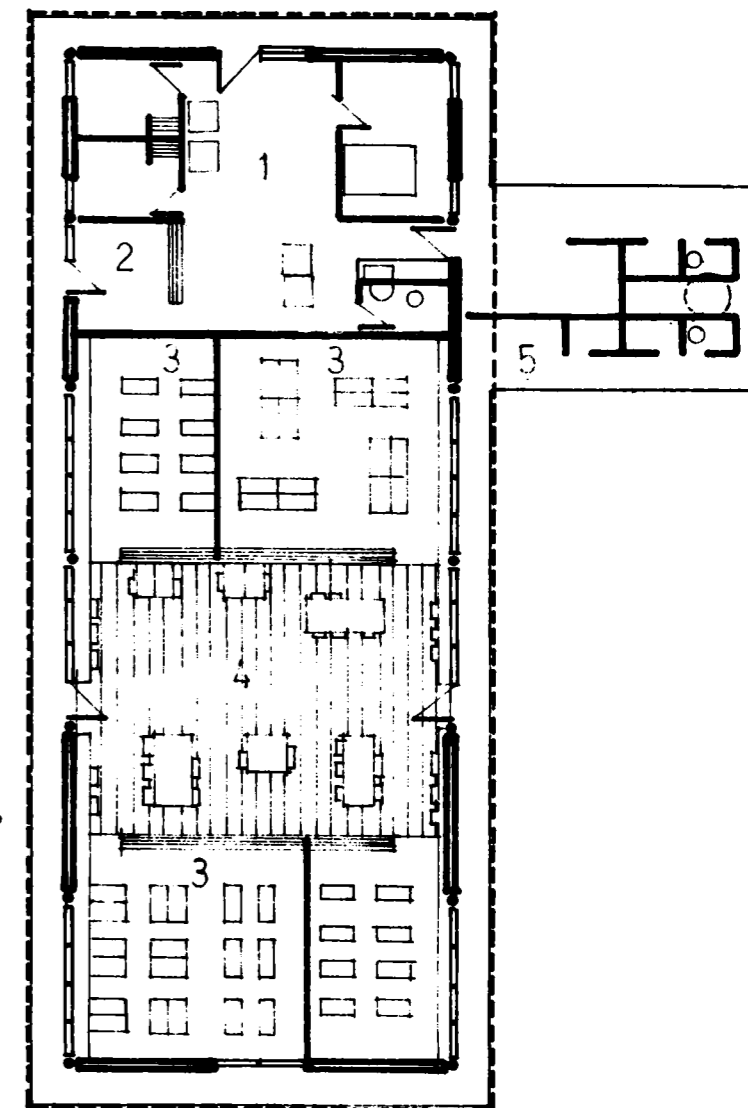

- 1 VIVIENDA MAESTROS
- 2 DIRECCION
- 3 AULA
- 4 AREA DE USOS MULTIPLES
- 5 NUCLEO SANITARIO

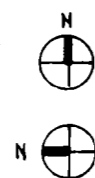

0m 10 20 30 40 50

ESCALA 1:1000

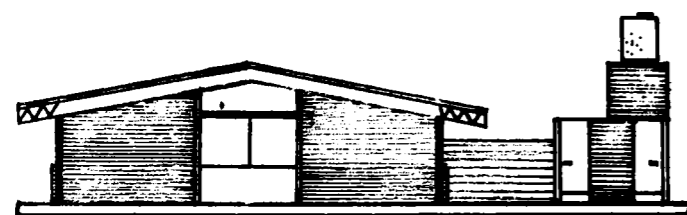

VISTA TRANSVERSAL A

B >

0m 5m 10m

ESCALA 1:200

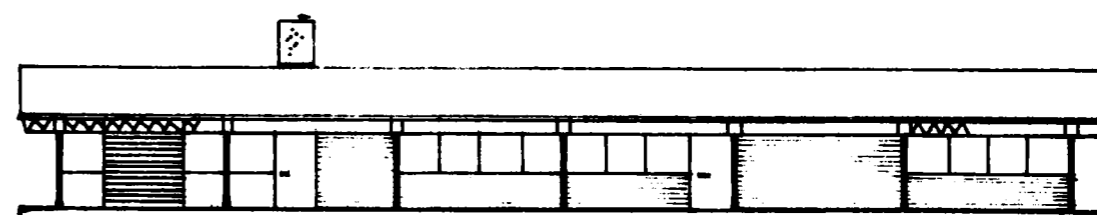

VISTA LONGITUDINAL B

ESCUELA 1 AULAS

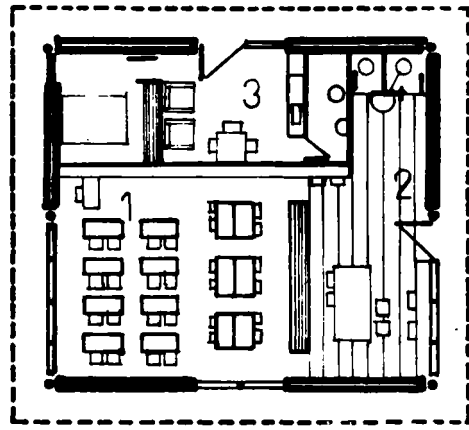

ESCUELA 2 AULAS

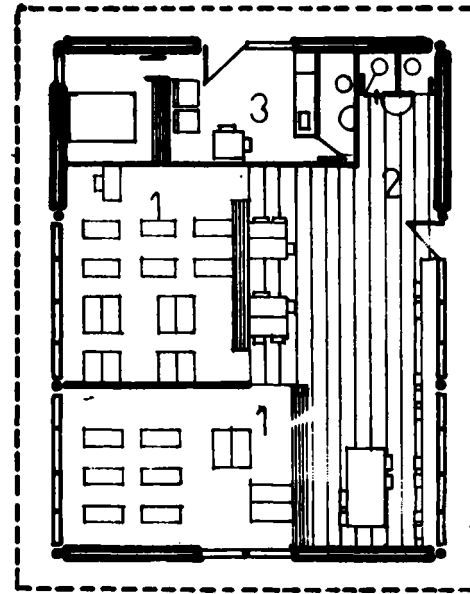

ESCUELA 3 AULAS

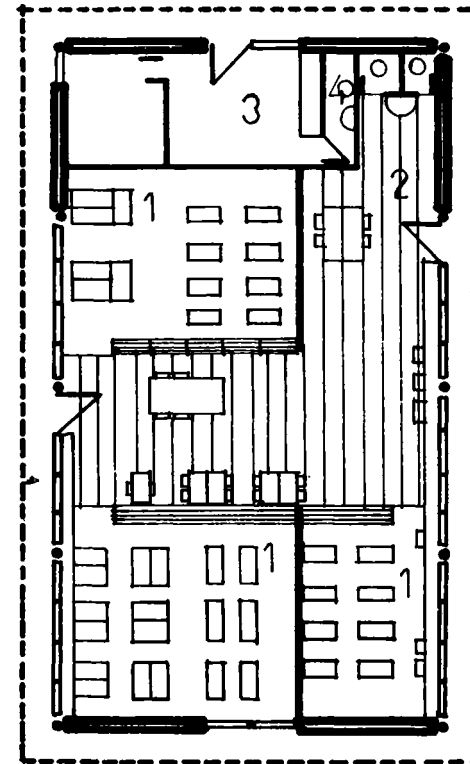

ESCUELA 4 AULAS

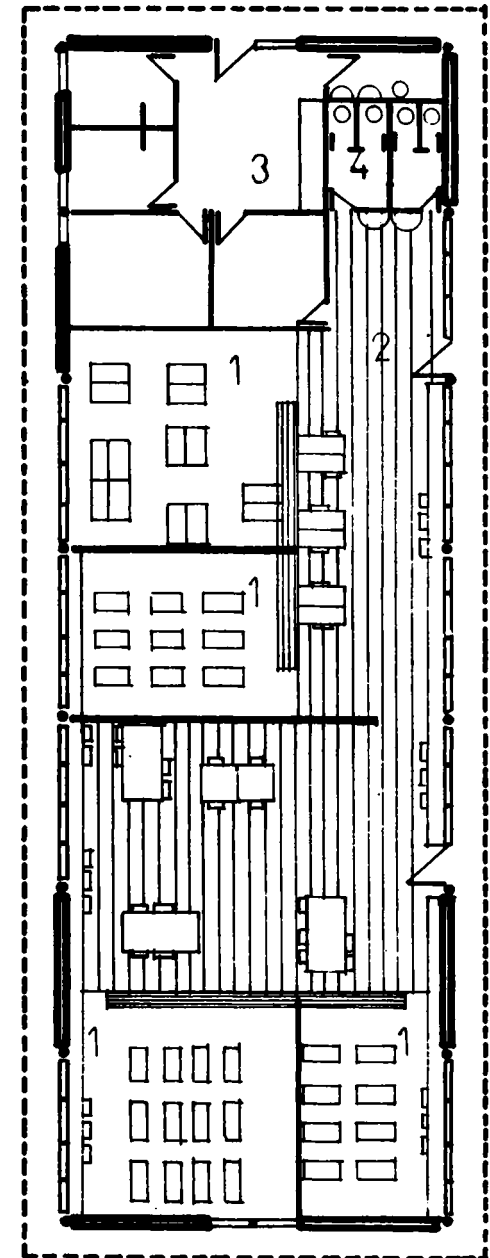

- 1 AULA
- 2 AREA DE USOS MULTIPLES
- 3 VIVIENDA MAESTROS
- 4 SANITARIOS

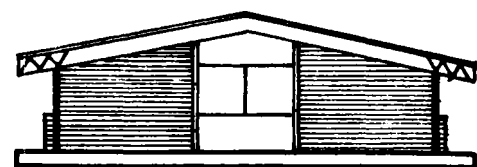
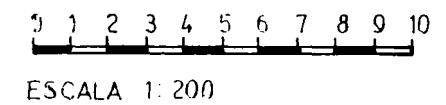
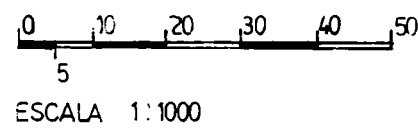
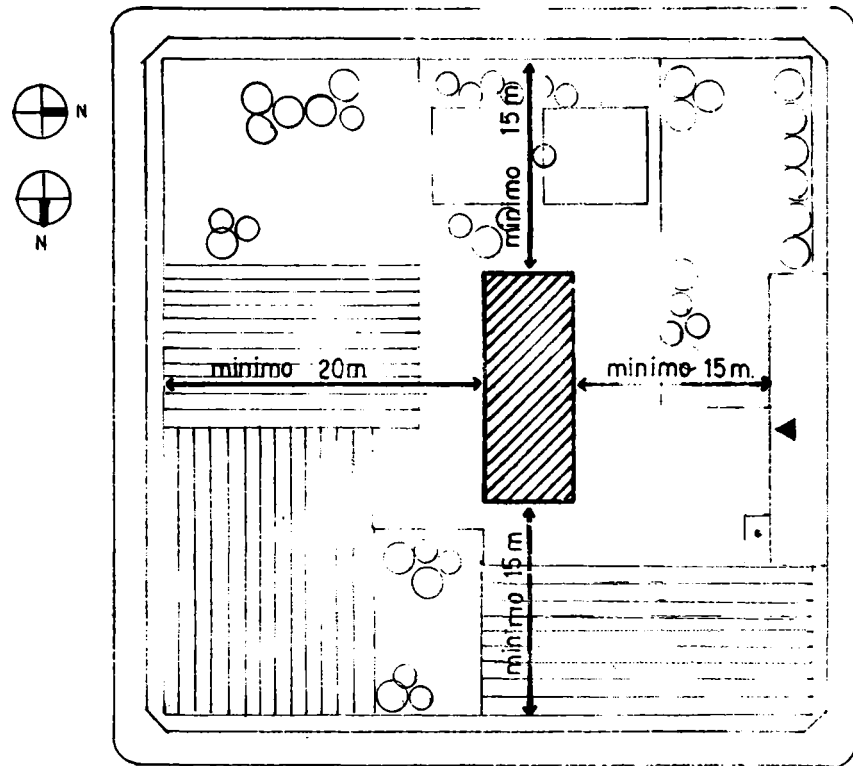

VISTA TRANSVERSAL A



VISTA LONGITUDINAL B

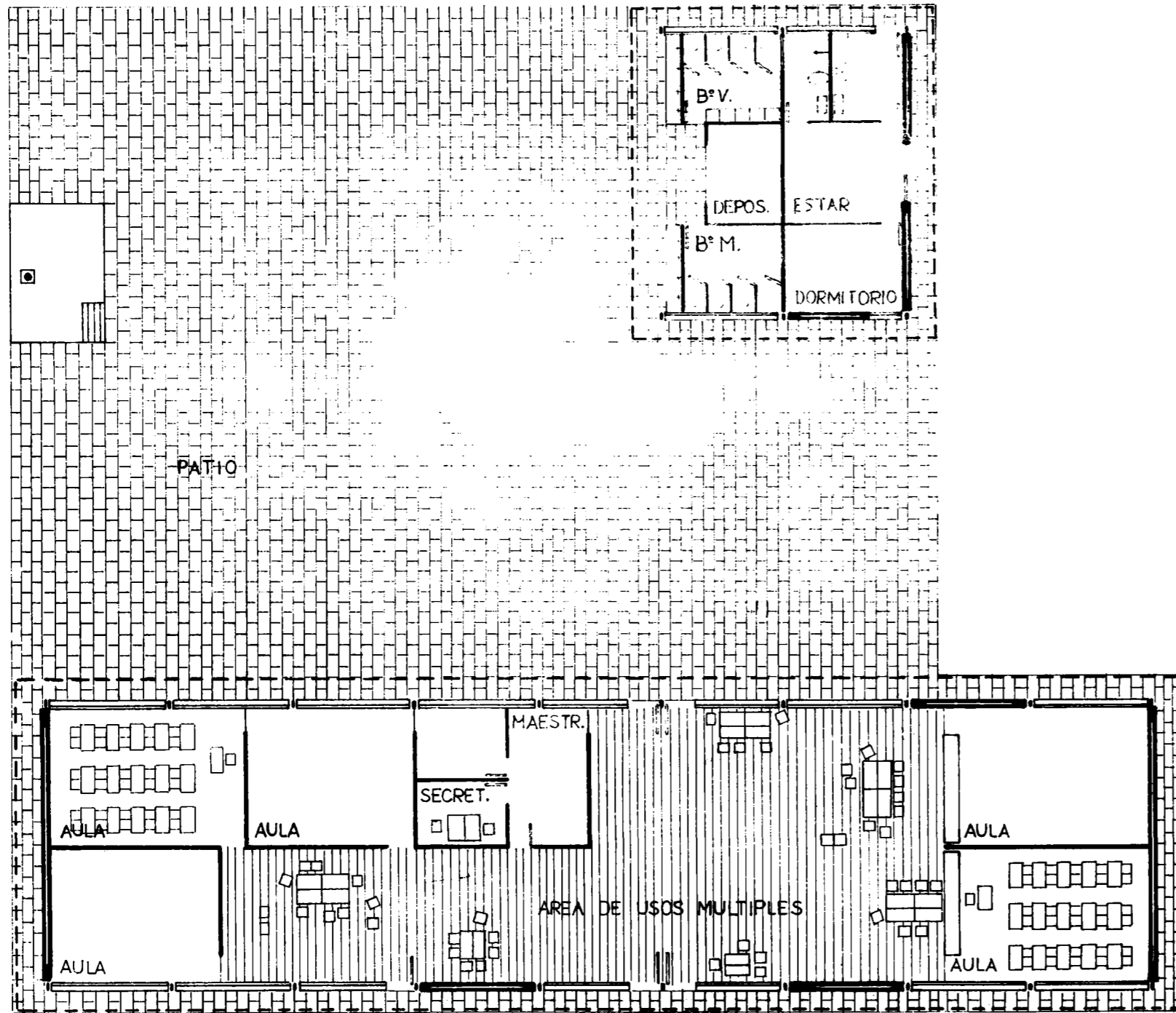

PLANTA

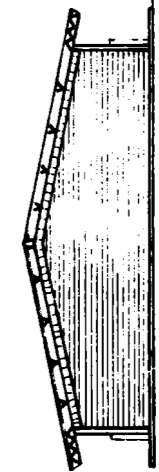
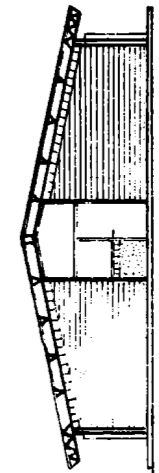

VISTA



VISTA



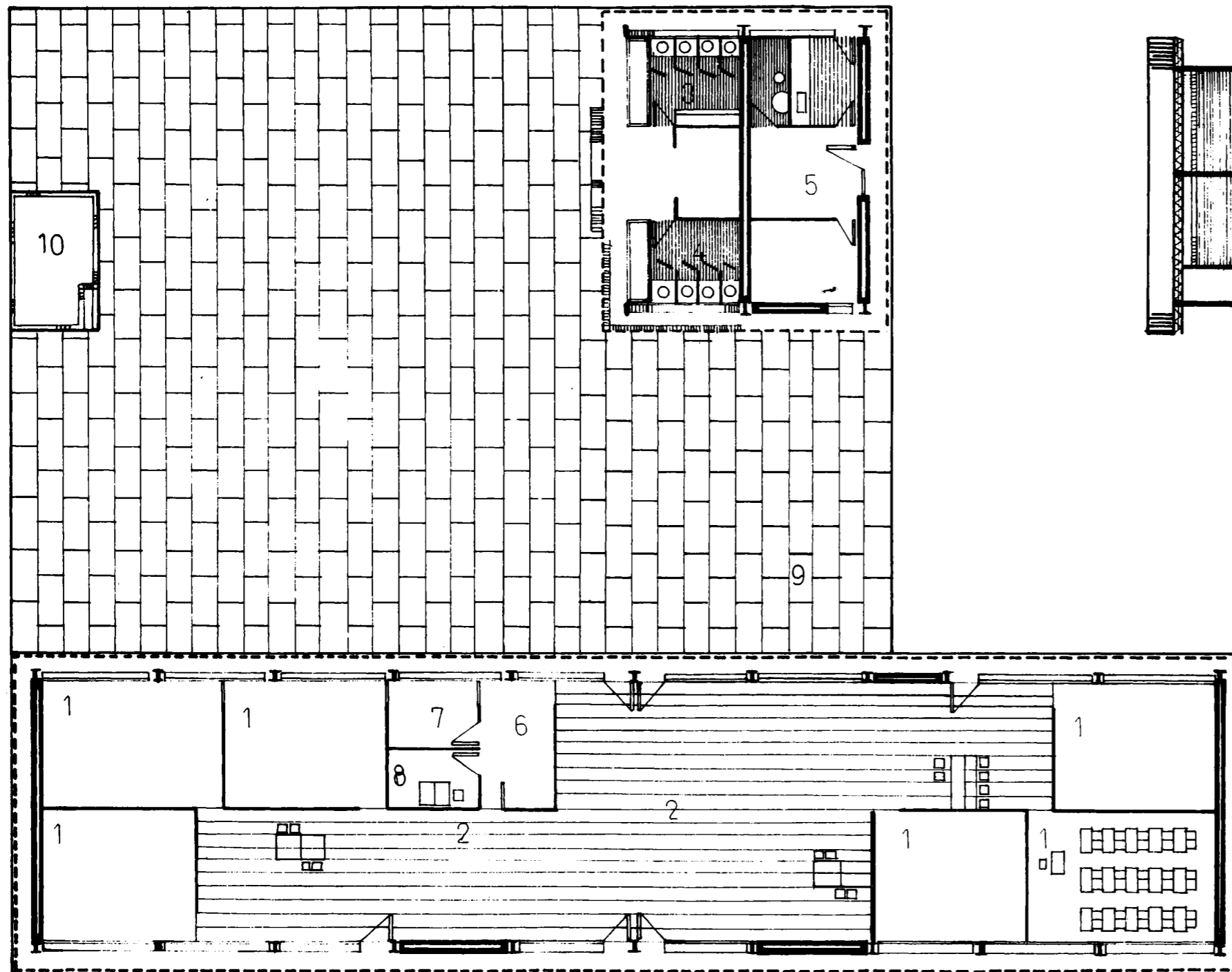

PLANTA

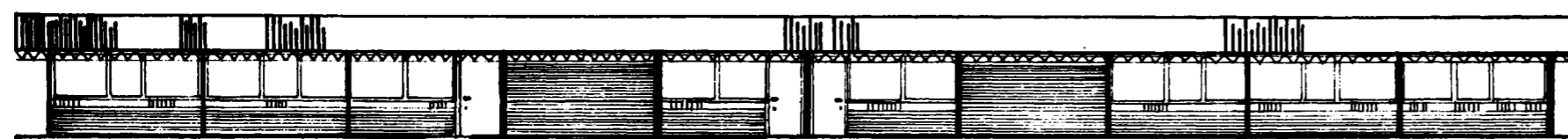

FRENTE

- 1 AULA
- 2 AREA DE USOS MÚLTIPLES
- 3 SANIT. NIÑOS
- 4 SANIT. NIÑAS
- 5 VIVIENDA
- 6 SALA MAESTRAS
- 7 DIRECCION
- 8 SECRETARIA
- 9 PATIO
- 10 MASTIL

FRENTE

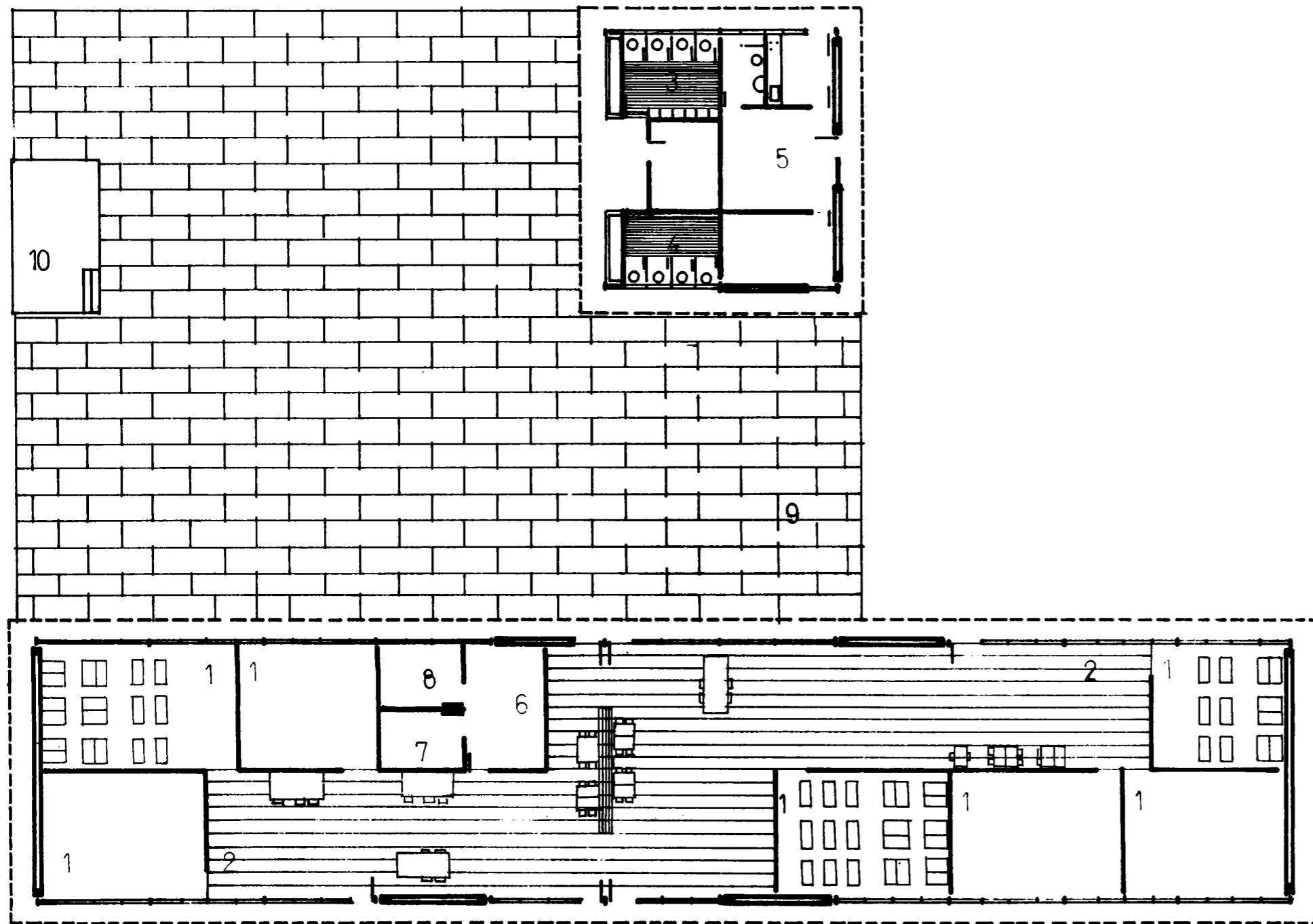

PLANTA



FRENTE

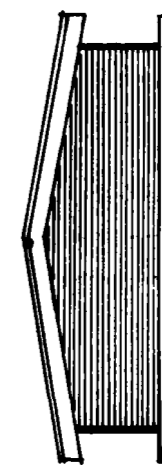
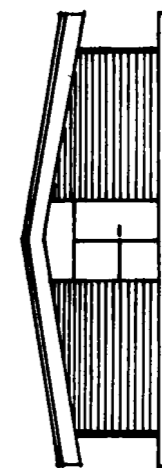

FRENTE

- 1 AULAS
- 2 AREA DE USOS MULTIPLES
- 3 SANIT VARONES
- 4 SANIT MUJERES
- 5 VIVIENDA
- 6 SALA MAESTRAS
- 7 DIRECCION
- 8 SECPETARIA
- 9 PATIO
- 10 MASTIL

ESCALA 1: 200



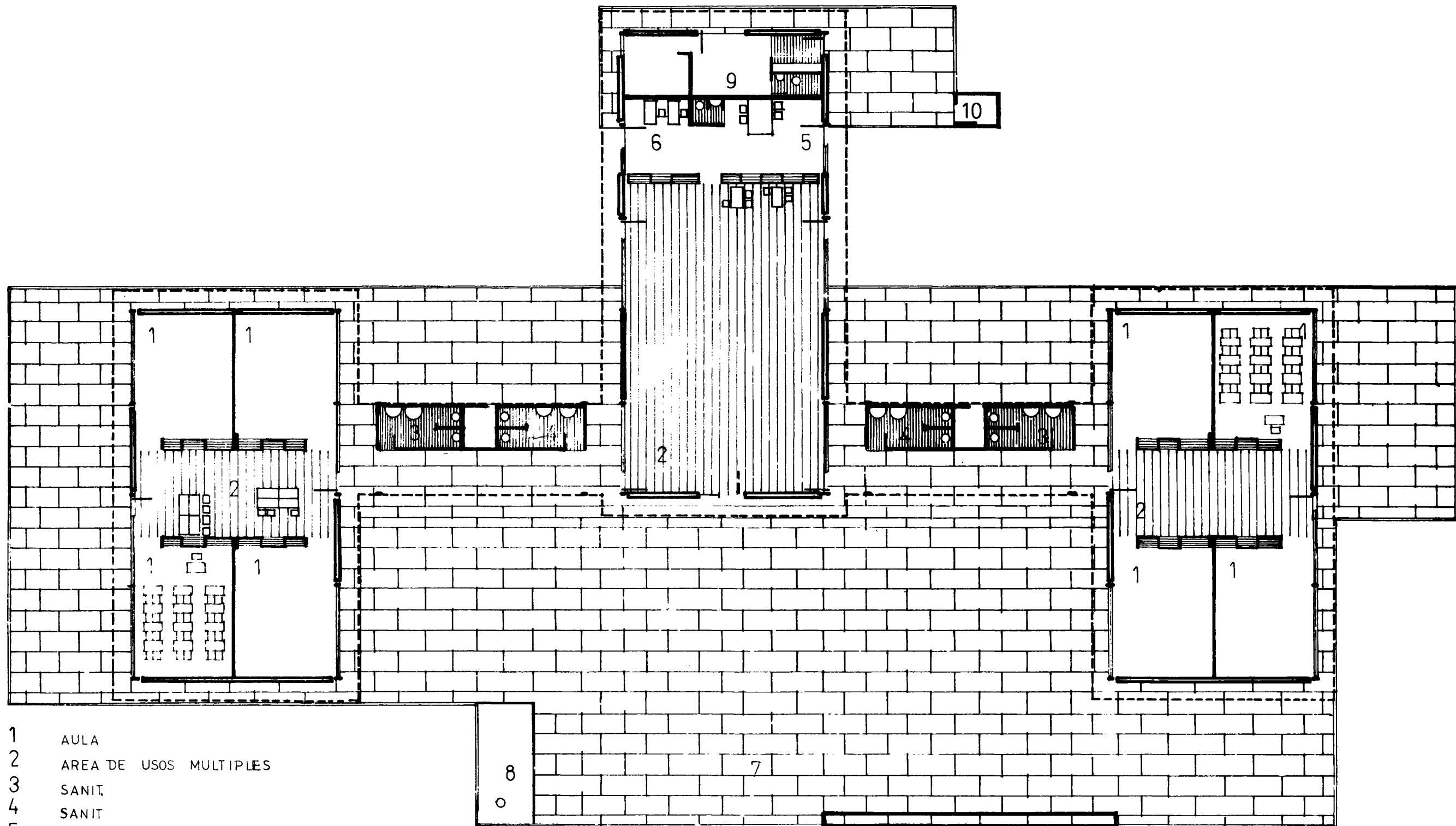

- 1 AULA
- 2 AREA DE USOS MULTIPLES
- 3 SANIT
- 4 SANIT
- 5 MAESTROS Y BIBLIOTECA
- 6 DIRECCION
- 7 PATIO
- 8 MASTIL
- 9 VIVIENDA
- 10 DEPOSITO

PLANTA

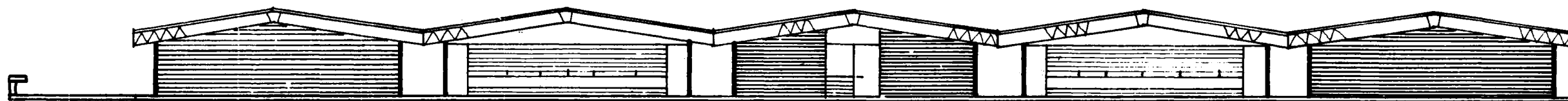
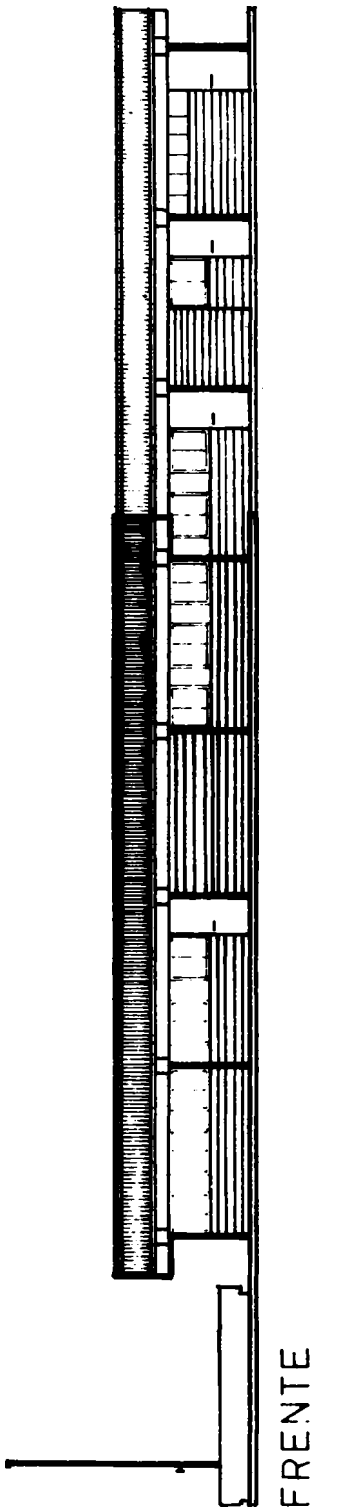

FRENTE

1968  
sistema "E.R. 66"

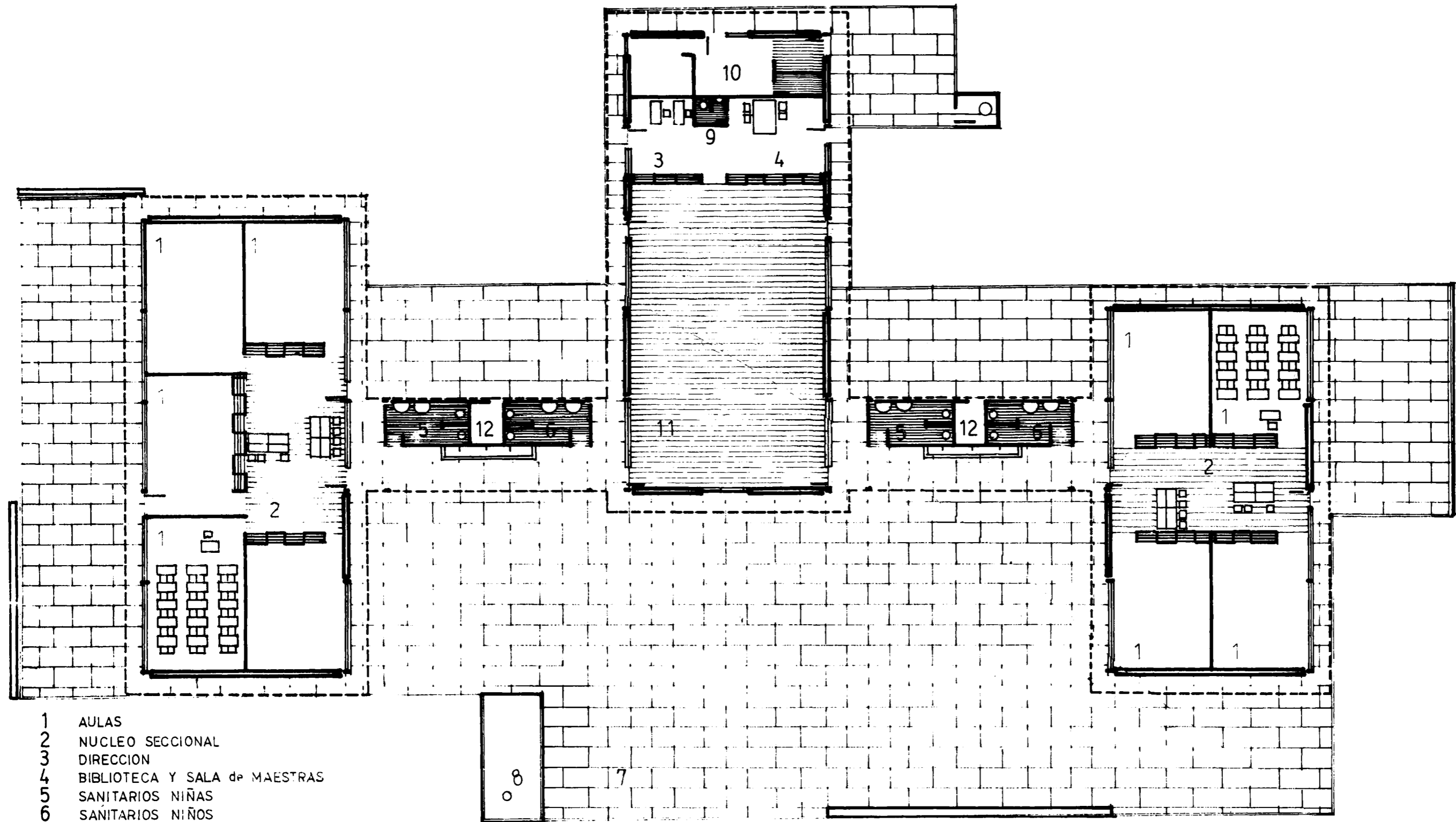

- 1 AULAS
- 2 NUCLEO SECCIONAL
- 3 DIRECCION
- 4 BIBLIOTECA Y SALA de MAESTRAS
- 5 SANITARIOS NIÑAS
- 6 SANITARIOS NIÑOS
- 7 PATIO
- 8 MASTIL
- 9 TOILET
- 10 VIVIENDA
- 11 AREA de USOS MULTIPLES
- 12 DEPOSITO

PLANTA

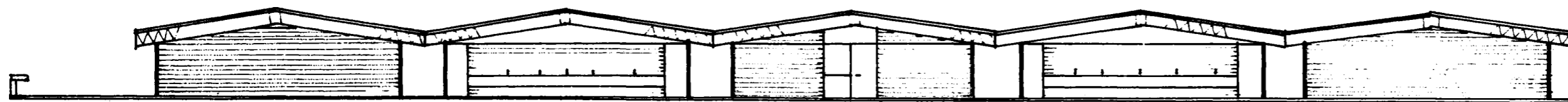
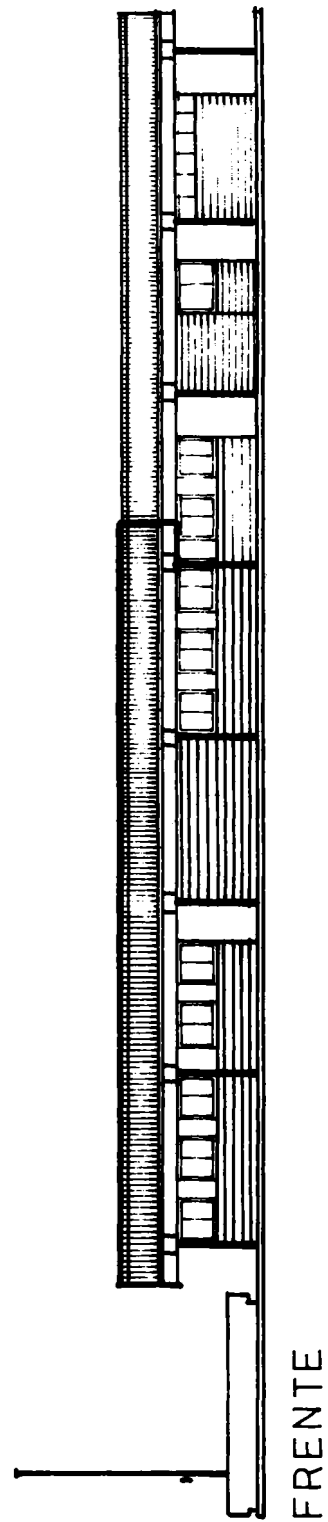

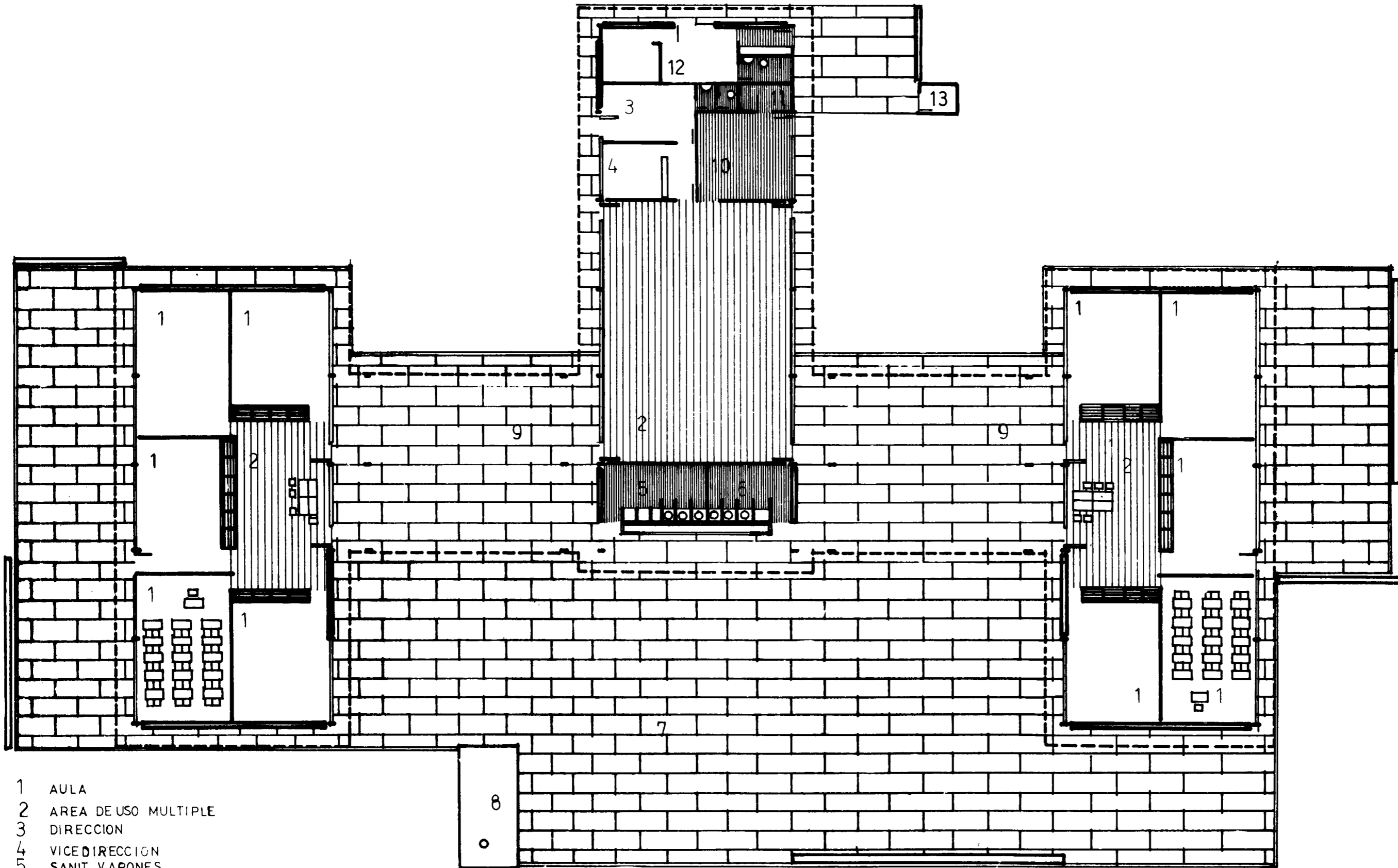

- 1 AULA
- 2 AREA DE USO MULTIPLE
- 3 DIRECCION
- 4 VICEDIRECCION
- 5 SANIT. VARONES
- 6 SANIT. NINAS
- 7 PATIO
- 8 MASTIL
- 9 GALERIA
- 10 COCINA
- 11 DEPOSITO
- 12 VIVIENDA del PORTERO
- 13 DEPOSITO

PLANTA

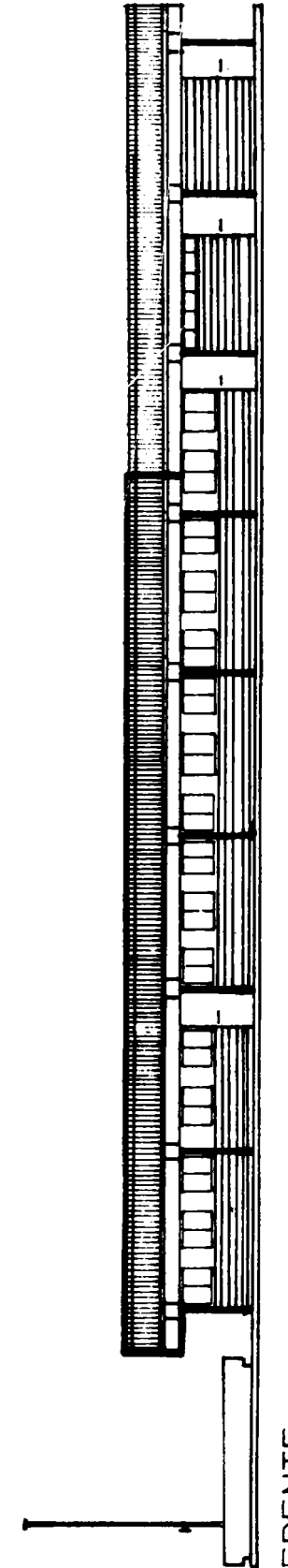

FRETE

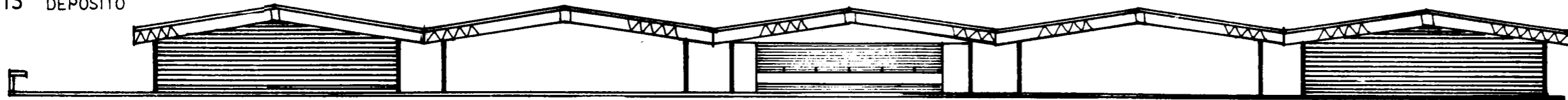

FRENTE

- 1 AULAS
- 2 NUCLEO SECCIONAL
- 3 DIRECCION- VICEDIRECCION
- 4 SANITARIOS NIÑOS
- 5 SANITARIOS NIÑAS
- 6 PATIO
- 7 AREA de USOS MULTIPLES
- 8 MASTIL
- 9 COCINA
- 10 DEPOSITO
- 11 BOMBA TANQUE
- 12 TOILET

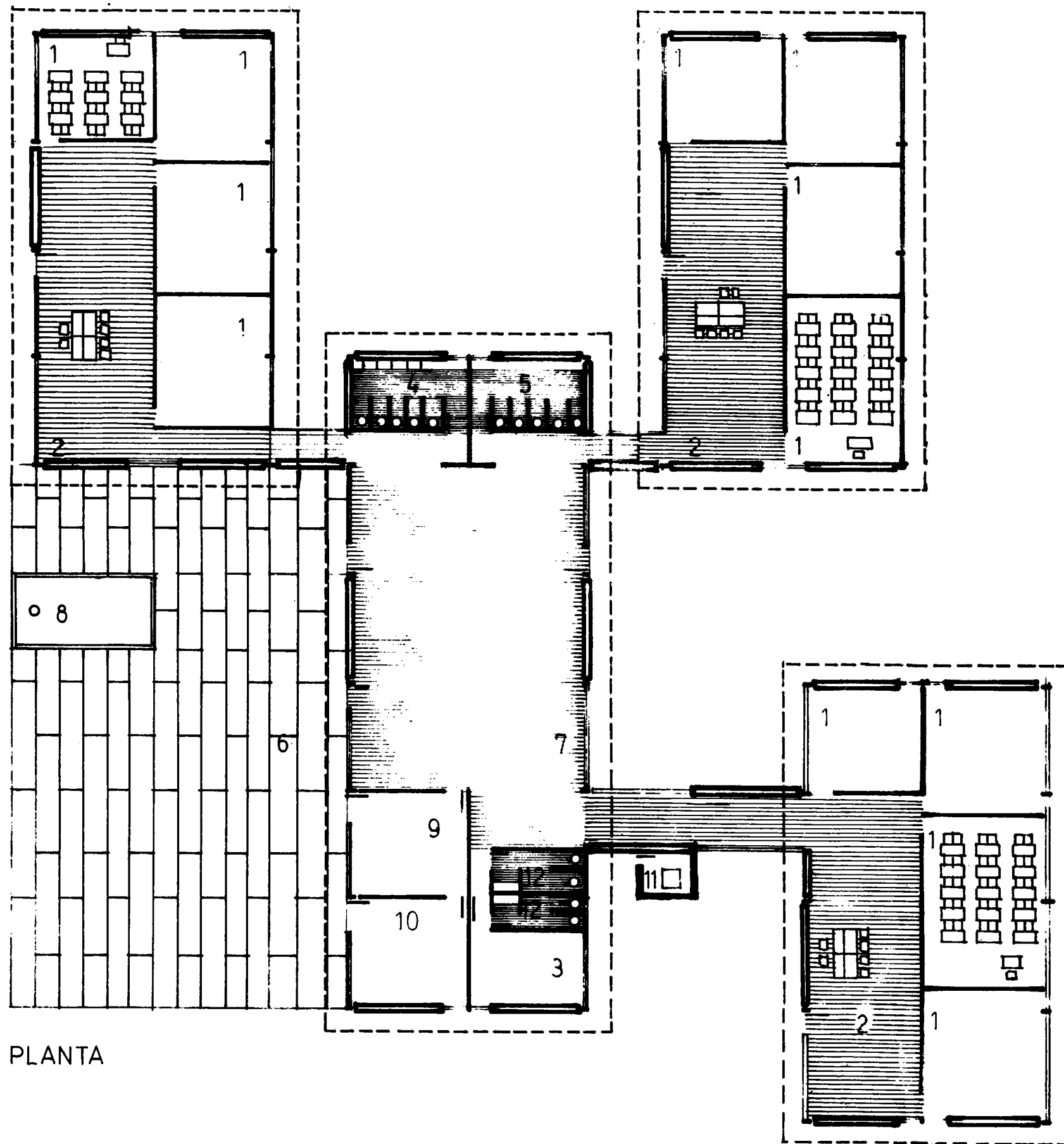

PLANTA

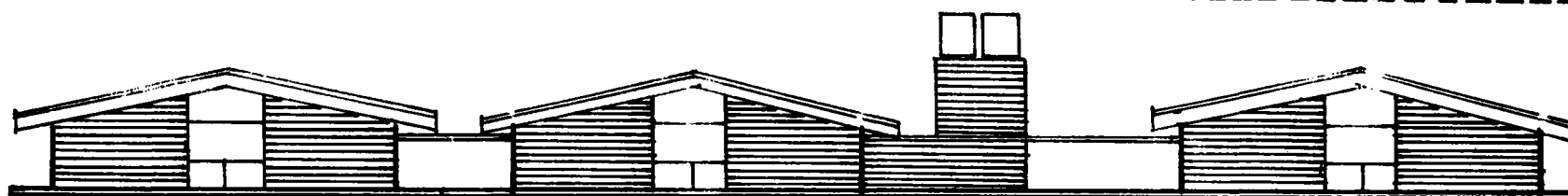

FRENTE

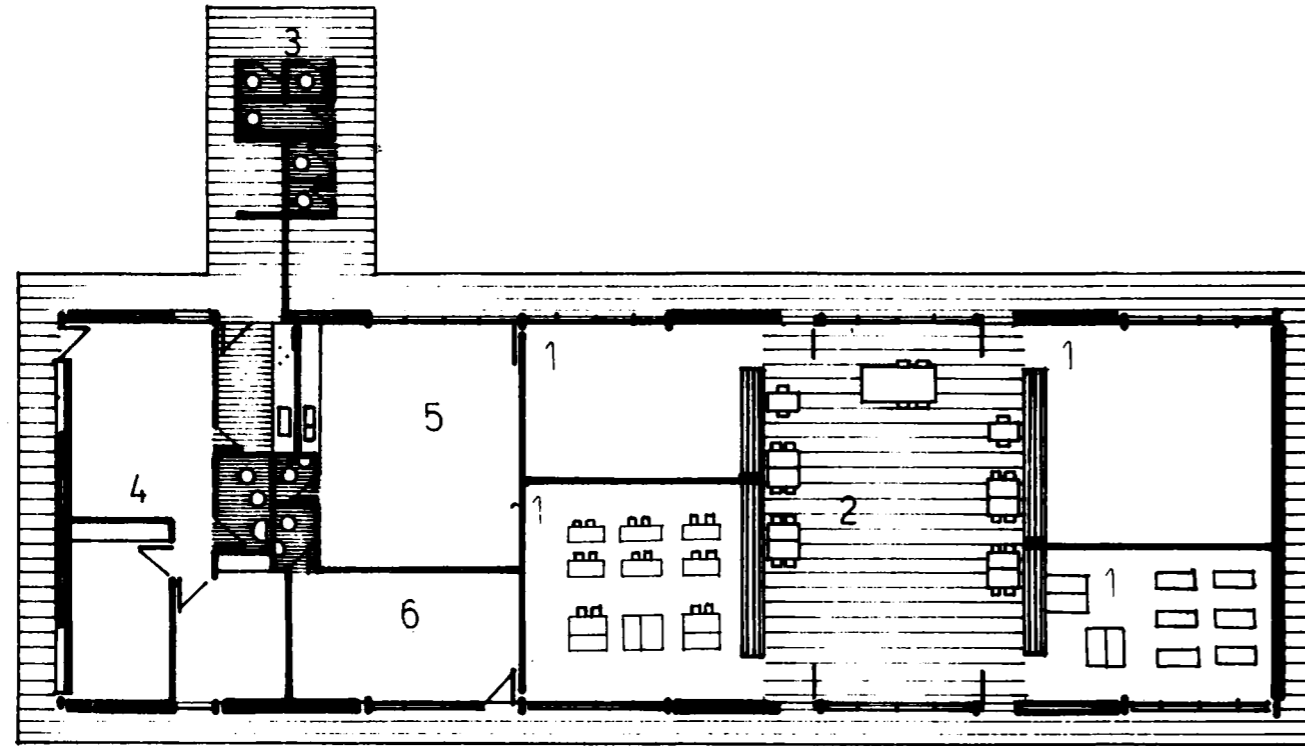

- 1 AULAS
- 2 AREA DE USOS MULTIPLES
- 3 SANITARIOS
- 4 VIVIENDA
- 5 AULA de JARDIN de INFANTES
- 6 DIRECCION

PLANTA



FRENTE

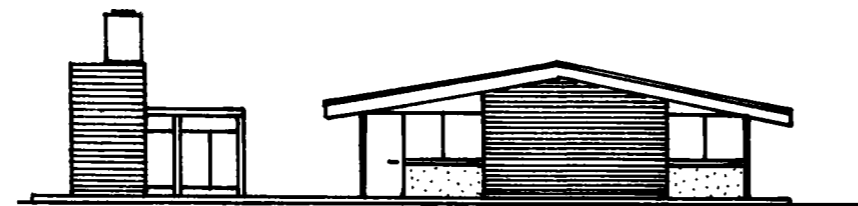

FRENTE

1965  
sistema "E.R.65"

- 1 AULAS
- 2 AREA de USOS MULTIPLES
- 3 NUCLEO SECCIONAL
- 4 BIBLIOTECA
- 5 ADMINISTRACION
- 6 DIRECCION
- 7 CONSULTORIO MEDICO
- 8 CONSULTORIO ODONTOLOGICO
- 9 DORMITORIO NIÑAS
- 10 DORMITORIO NIÑOS
- 11 SANITARIOS NIÑAS
- 12 SANITARIOS NIÑOS
- 13 COCINA
- 14 DORMITORIO de SERVICIO
- 15 TOILET
- 16 PATIO
- 17 MASTIL
- 18 TINGLADO
- 19 VIVIENDA DIRECTOR
- 20 VIVIENDA MAESTRAS
- 21 VIVIENDA MAESTROS

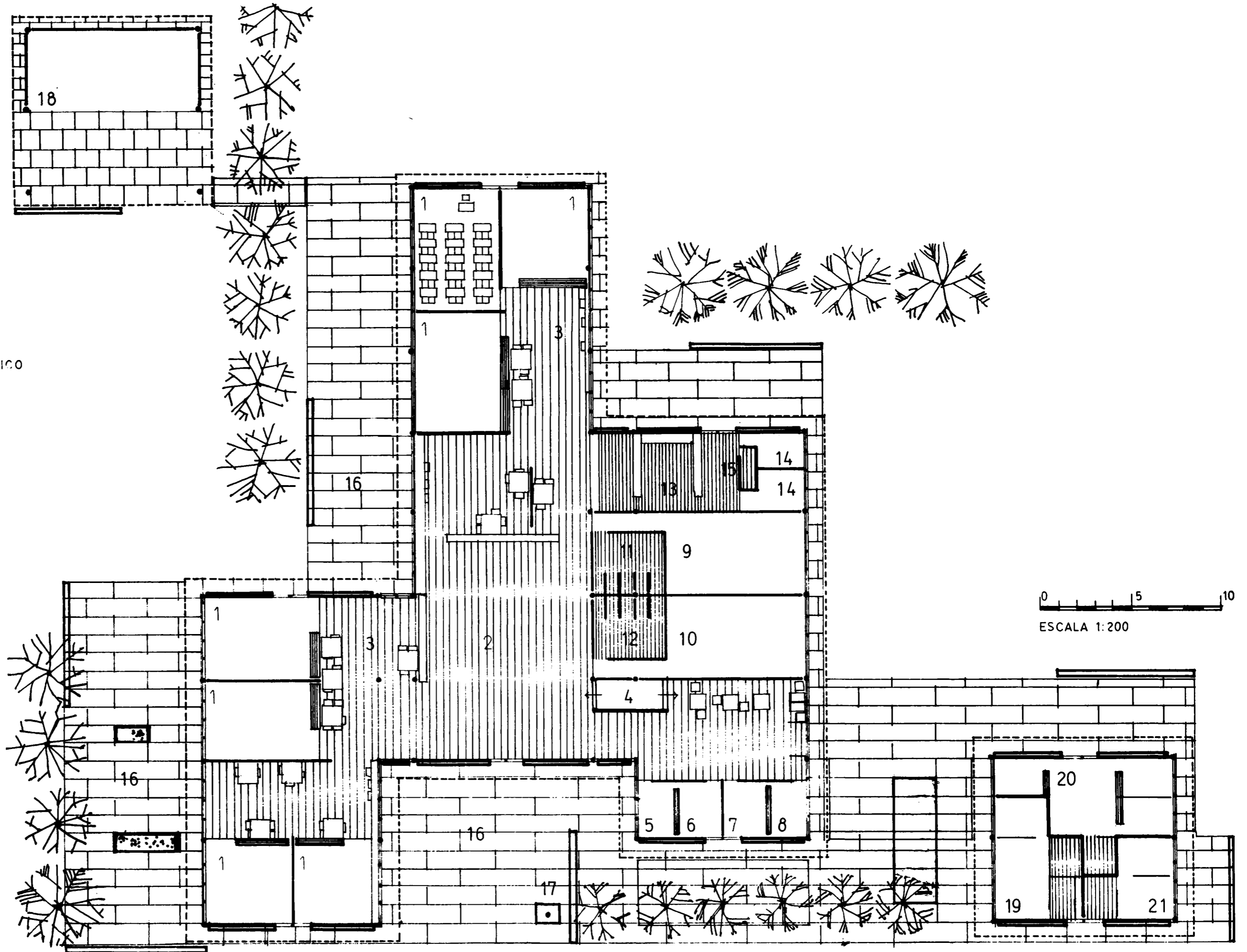

PLANTA

FRENTE





1967  
sistema "ER 66"

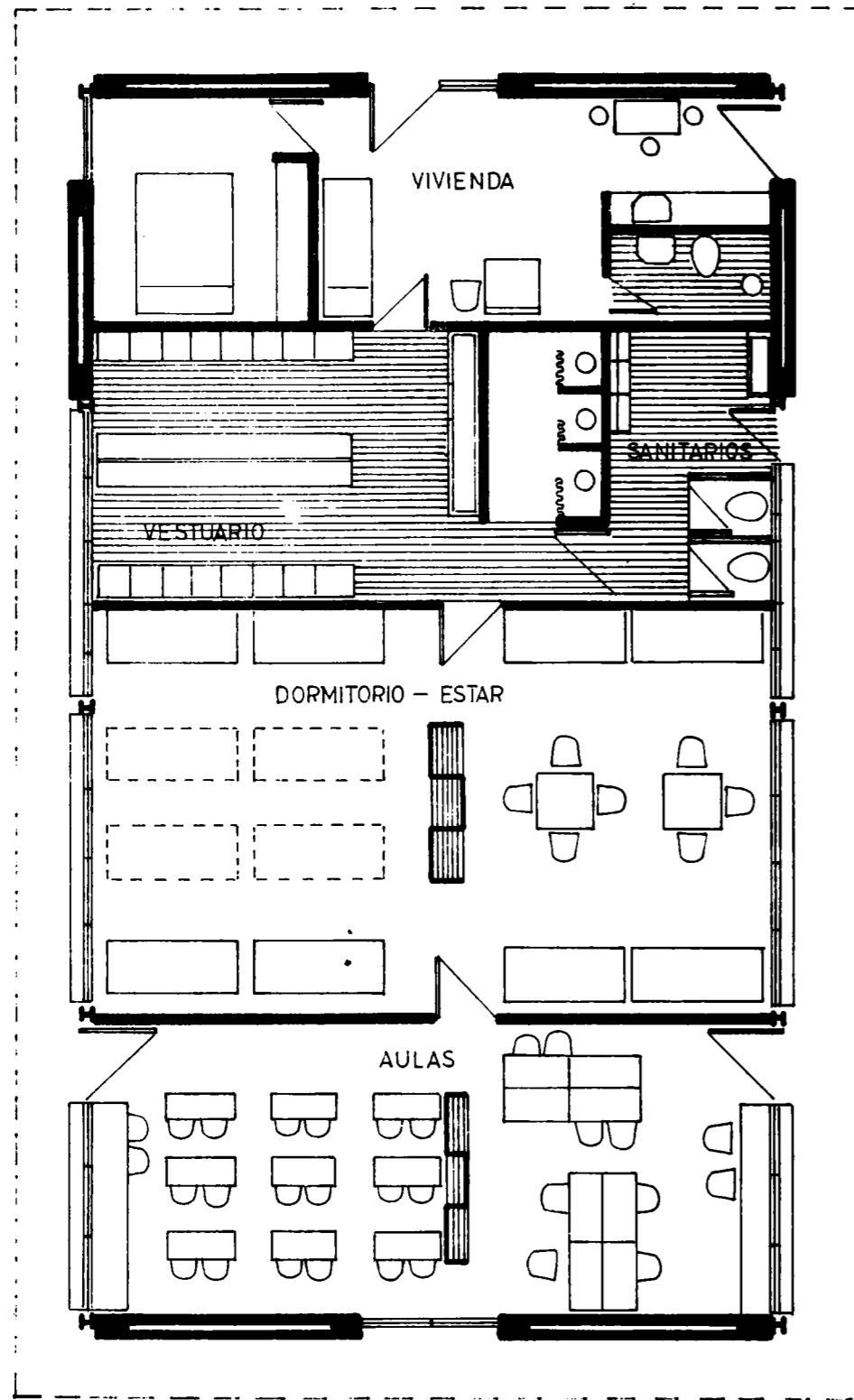

PLANTA UNIDAD VIVIENDA - AULA

0 1 2 3 4 5  
ESCALA 1:100

- 1 PLANTA UNIDAD  
VIVIENDA AULA
- 2 COMEDOR  
COCINA  
VIVIENDA CUIDADOR
- 3 SALON REUNIONES  
VIVIENDA DIRECTOR

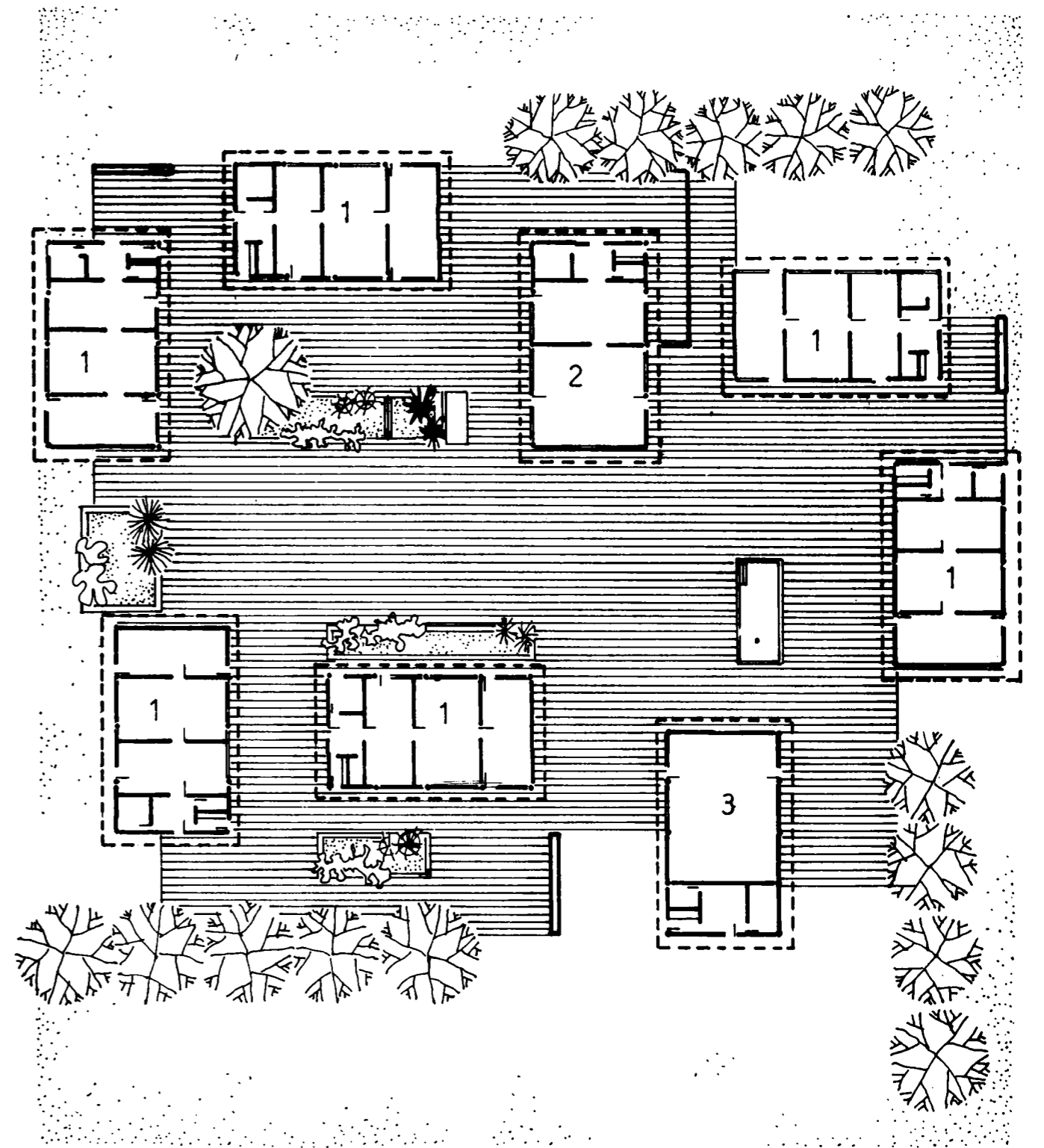

PLANO DE UBICACION

0 5 10 15 20 30  
ESCALA 1:500

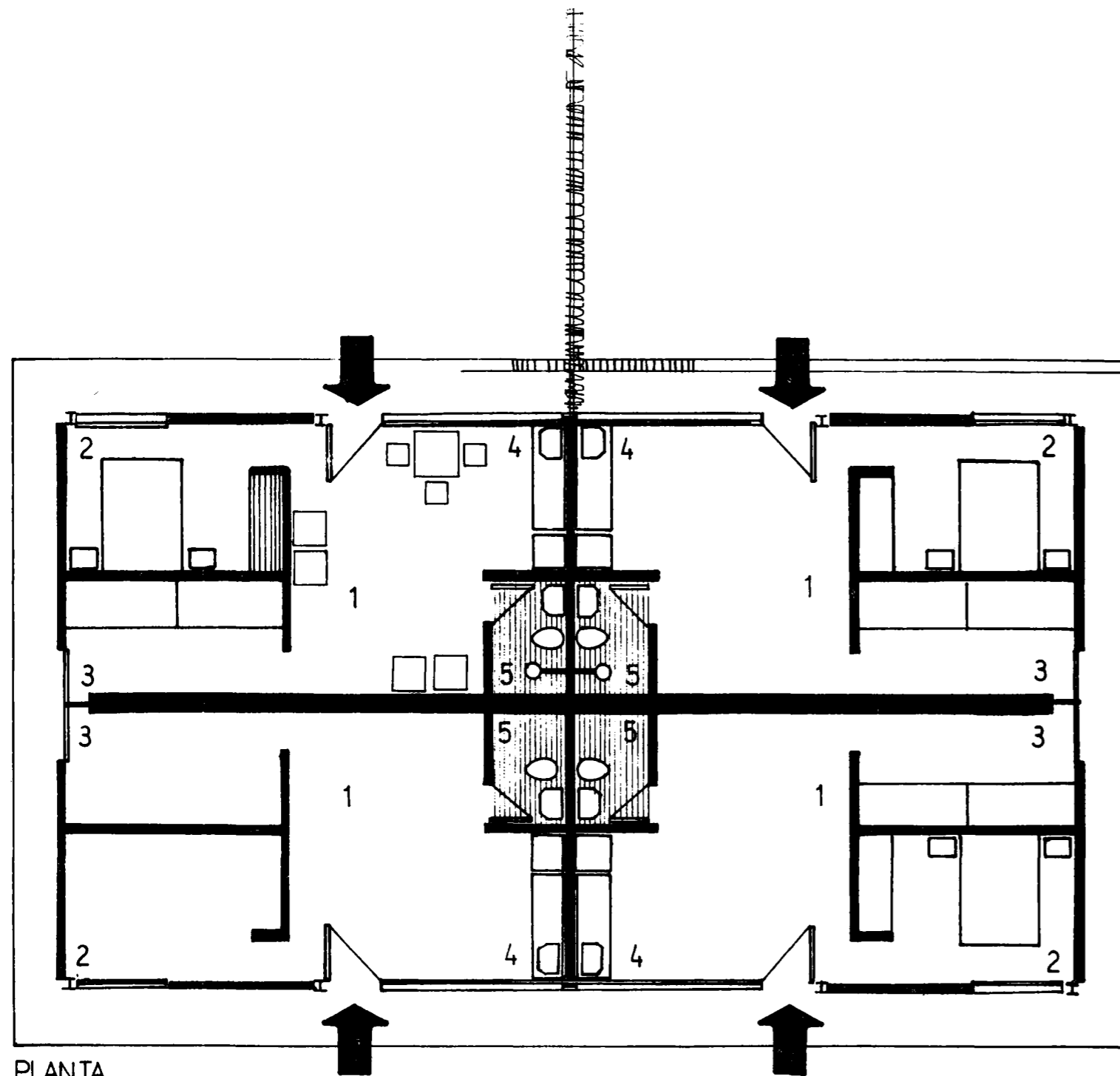

PLANTA

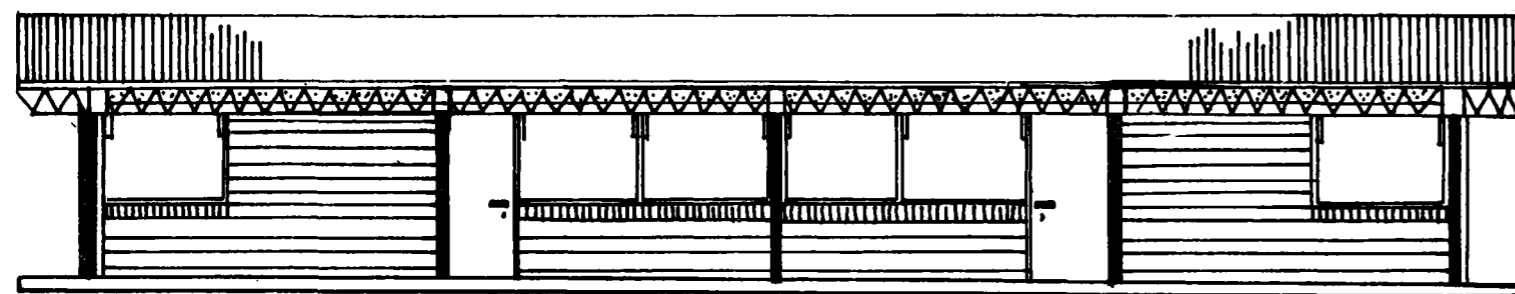

FRENTE

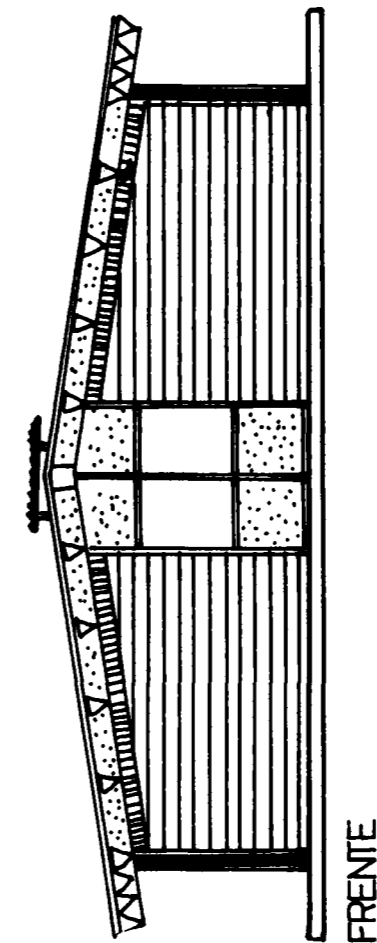

- 1 estar
- 2 dormitorio padres
- 3 dormitorio niños
- 4 cocina
- 5 baño

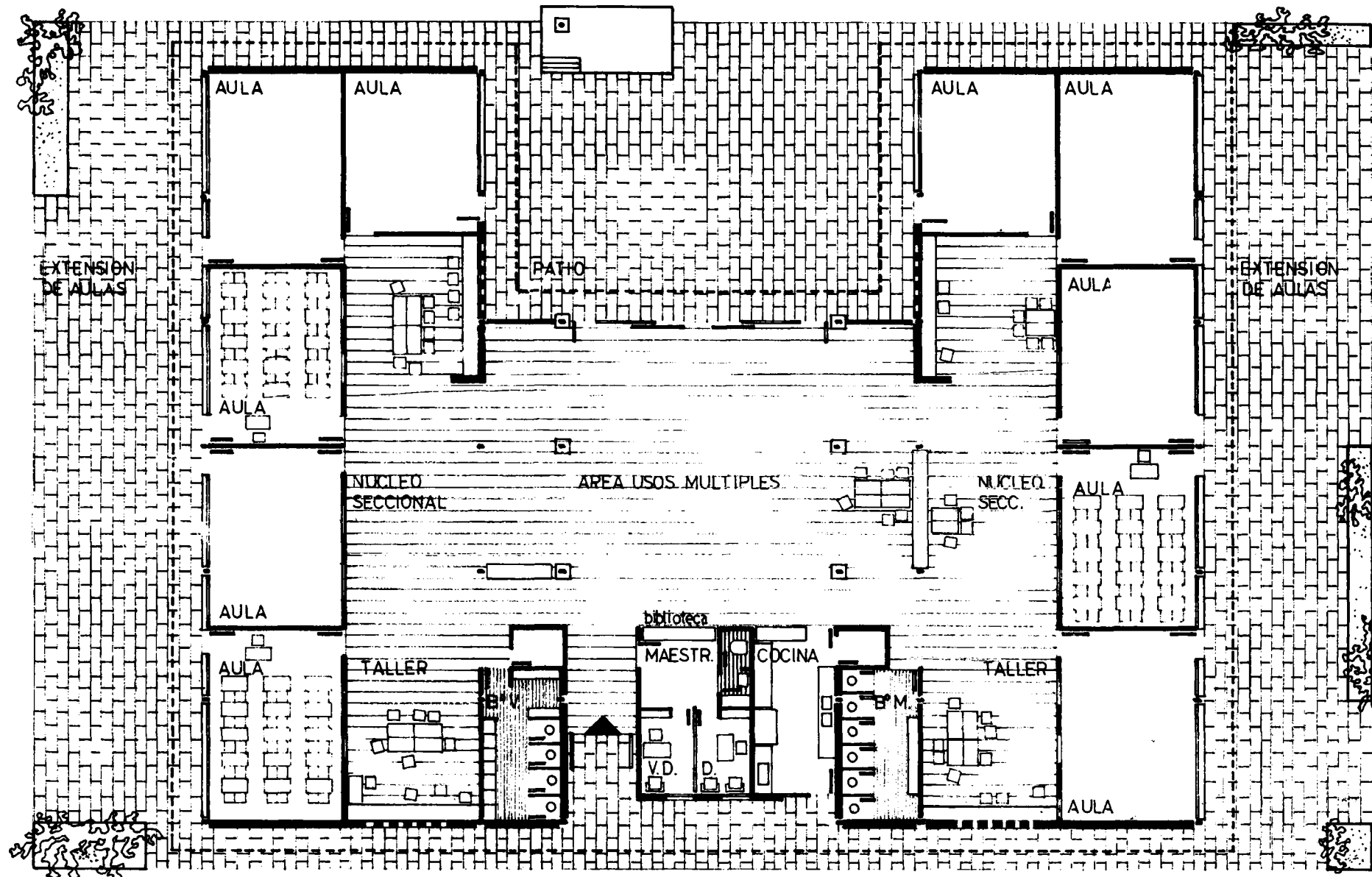

PLANTA

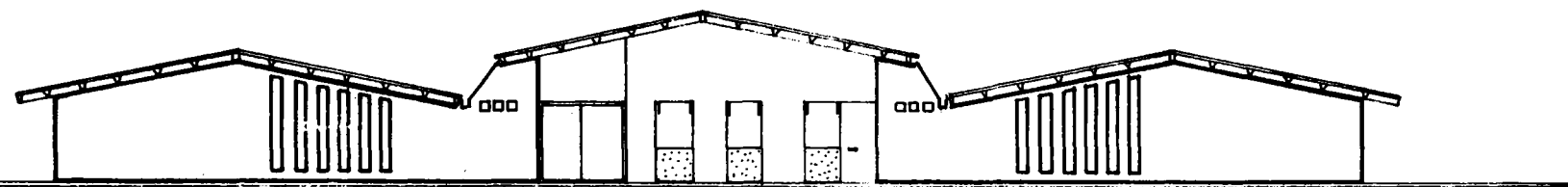

FRENTE

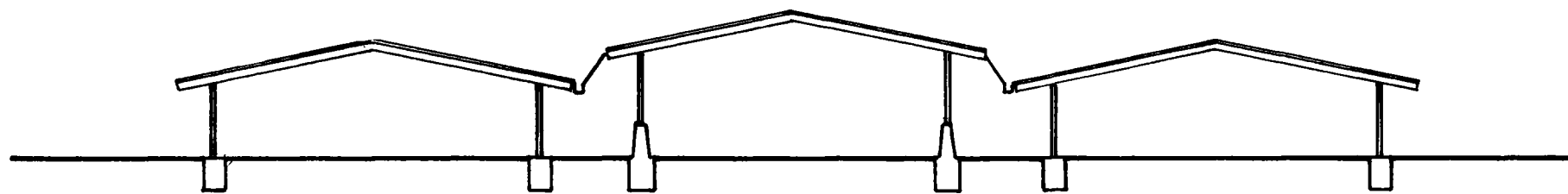

CORTE

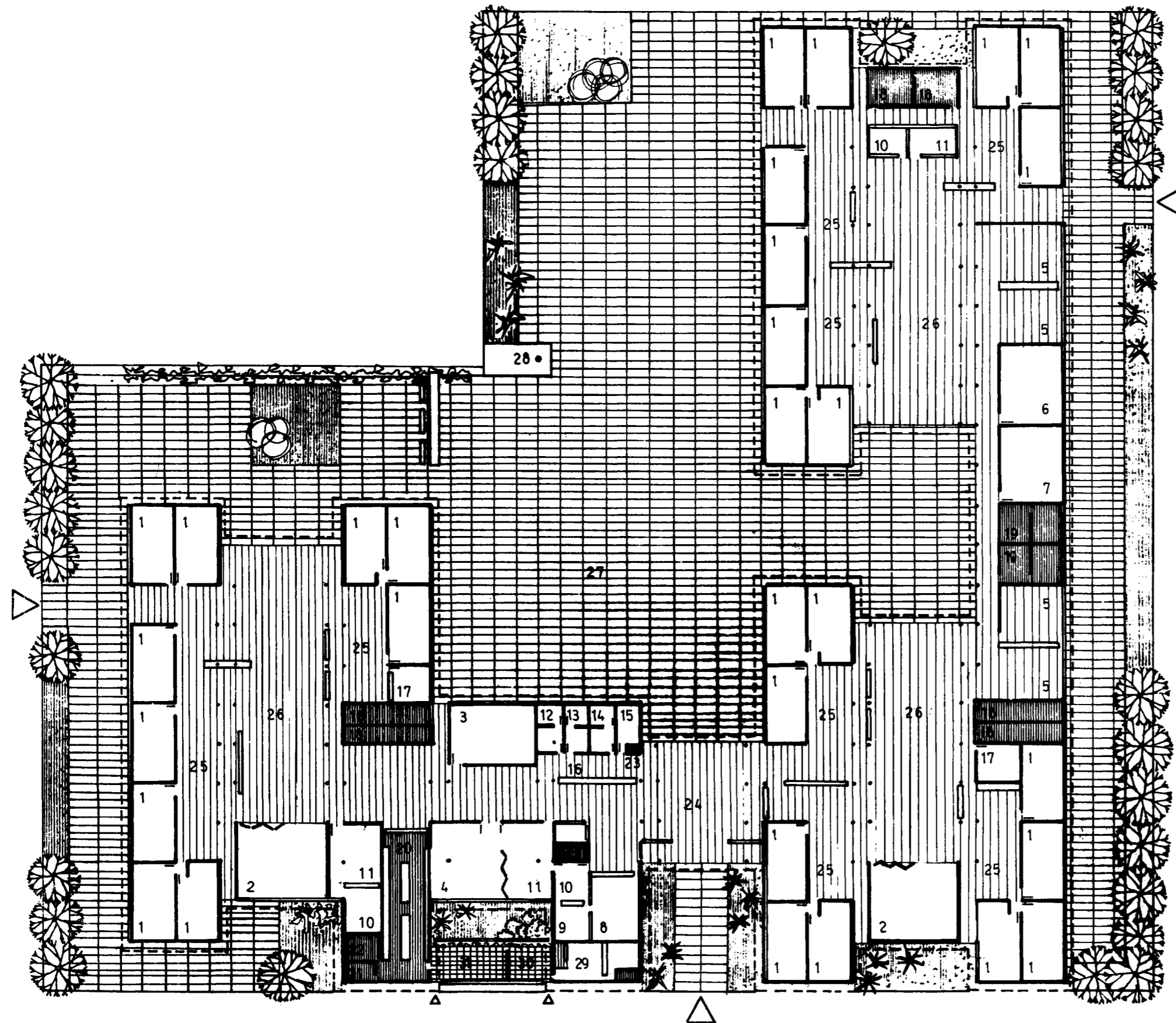

- 1 AULAS
- 2 AULA de MUSICA-ESCENARIO
- 3 AULA de PLASTICA
- 4 BIBLIOTECA
- 5 AULA de MANUALIDADES
- 6 LABORATORIO de CIENCIAS FISICAS
- 7 LABORATORIO de CIENCIAS NATURALES
- 8 ADMINISTRACION
- 9 DIRECCION
- 10 VICE-DIRECCION
- 11 SALA de MAESTROS
- 12 CONSULTORIO ODONTOLOGICO
- 13 CONSULTORIO MEDICO
- 14 CONSULTORIO PSICO-PEDAGOGICO
- 15 VISITADORA SOCIAL
- 16 ESPERA
- 17 DEPOSITO
- 18 SANITARIOS
- 19 VESTUARIOS
- 20 COCINA
- 21 VESTUARIO
- 22 DESPENSA
- 23 TOILET
- 24 HALL
- 25 NUCLEO SECCIONAL
- 26 AREA de USOS MULTIPLES
- 27 PATIO
- 28 MASTIL
- 29 VIVIENDA del PORTERO
- 30 PATIO PORTERIA
- 31 PATIO SERVICIO

PLANTA

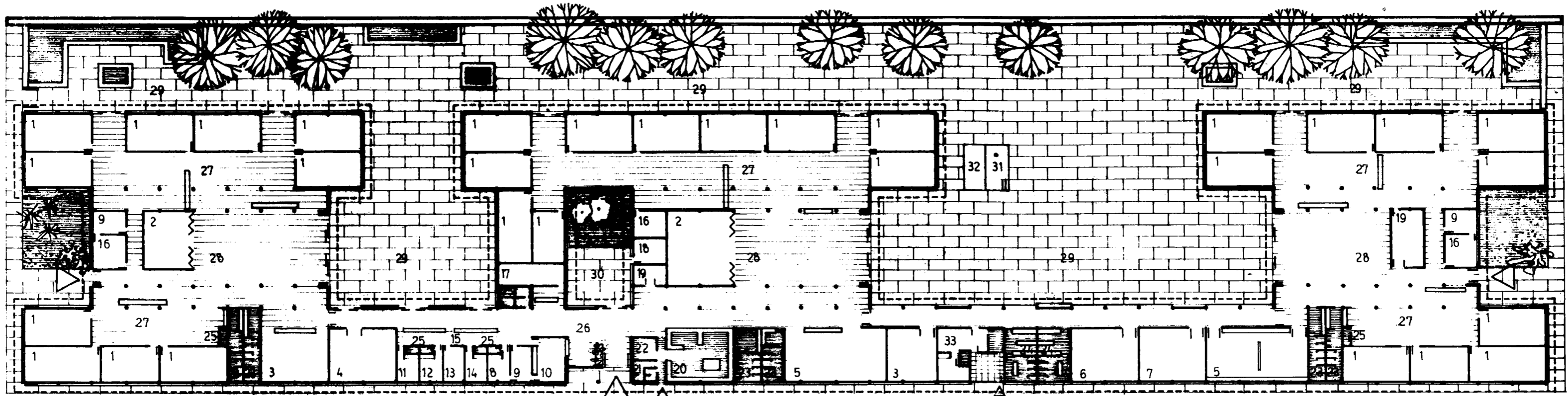

PLANTA

- |                                     |                                 |                           |
|-------------------------------------|---------------------------------|---------------------------|
| 1 AULAS                             | 12 CONSULTORIO MEDICO           | 23 SANITARIOS             |
| 2 MUSICA-ESCENARIO                  | 13 CONSULTORIO PSICO-PEDAGOGICO | 24 VESTUARIOS             |
| 3 AULA de PLASTICA                  | 14 VISITADORA SOCIAL            | 25 TOILET                 |
| 4 BIBLIOTECA                        | 15 ESPERA                       | 26 HALL                   |
| 5 AULA de MANUALIDADES              | 16 SALA de MAESTROS             | 27 NUCLEO SECCIONAL       |
| 6 LABORATORIO de CIENCIAS FISICAS   | 17 SALA de COOPERADORA          | 28 AREA de USOS MULTIPLES |
| 7 LABORATORIO de CIENCIAS NATURALES | 18 LOCAL ELECTRICIDAD           | 29 PATIO                  |
| 8 DIRECCION                         | 19 LOCAL DEPOSITO               | 30 JARDIN                 |
| 9 VICE-DIRECCION                    | 20 COCINA                       | 31 MASTIL                 |
| 10 ADMINISTRACION                   | 21 VESTUARIO                    | 32 TANQUE de AGUA         |
| 11 CONSULTORIO ODONTOLOGICO         | 22 DESPENSA                     | 33 VIVIENDA del PORTERO   |



ELEVACION



CORTE TRANSVERSAL

0 5 10 20 30 40 50  
ESCALA 1:500

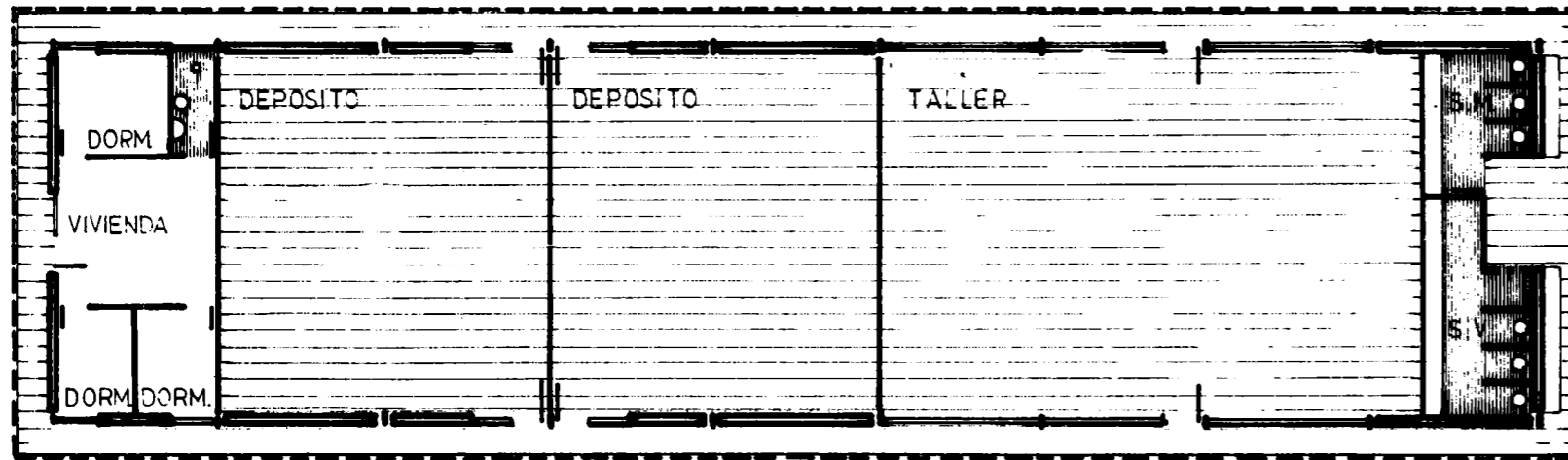

PLANTA

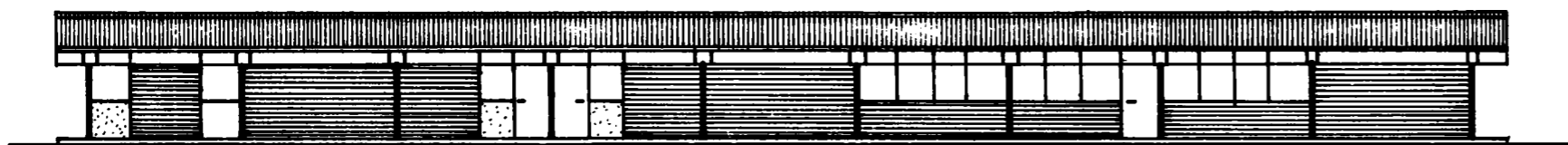

FRENTE

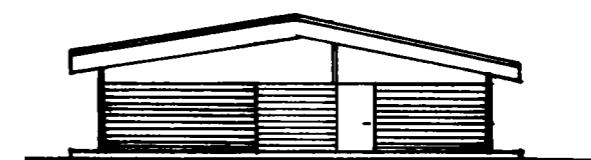

FRENTE

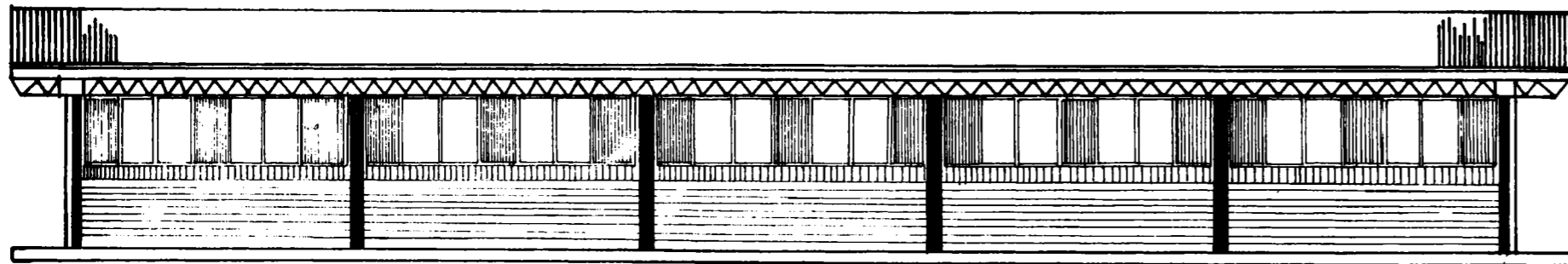

VISTA

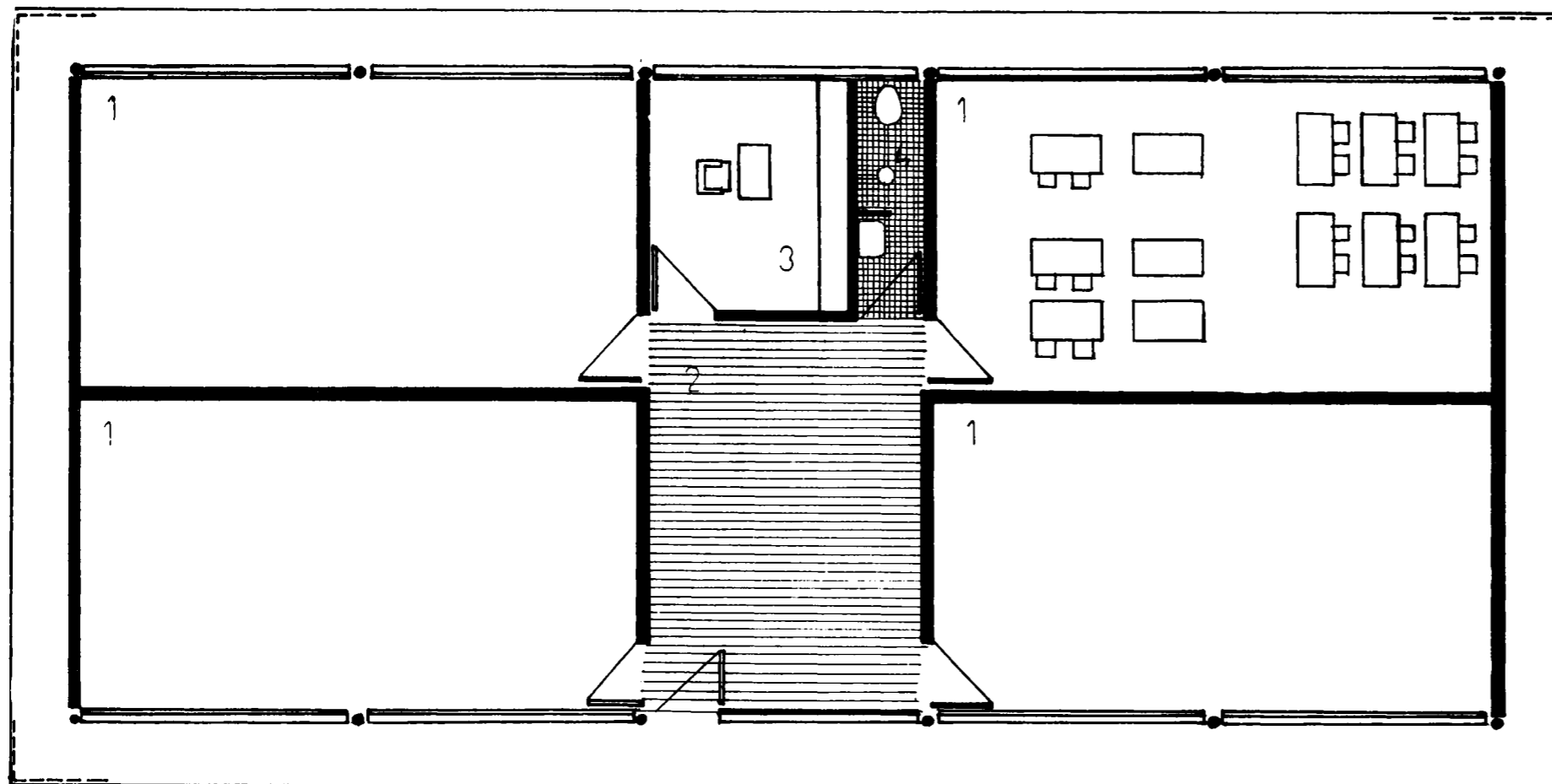

PLANTA

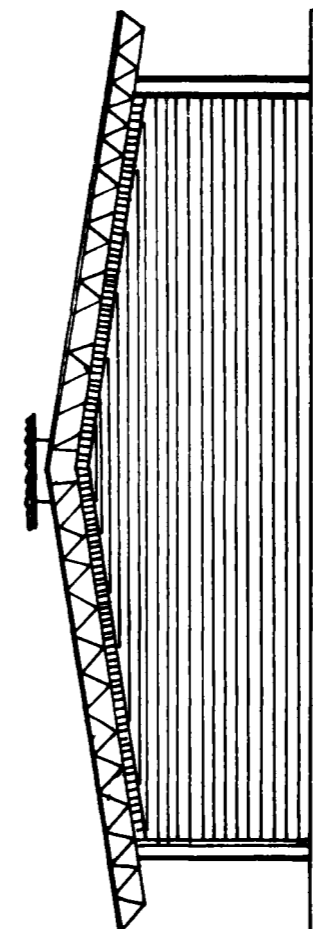

VISTA

- 1 AULA
- 2 AREA DE USOS MULTIPLES
- 3 DIRECCION
- 4 SANITARIO MAESTROS

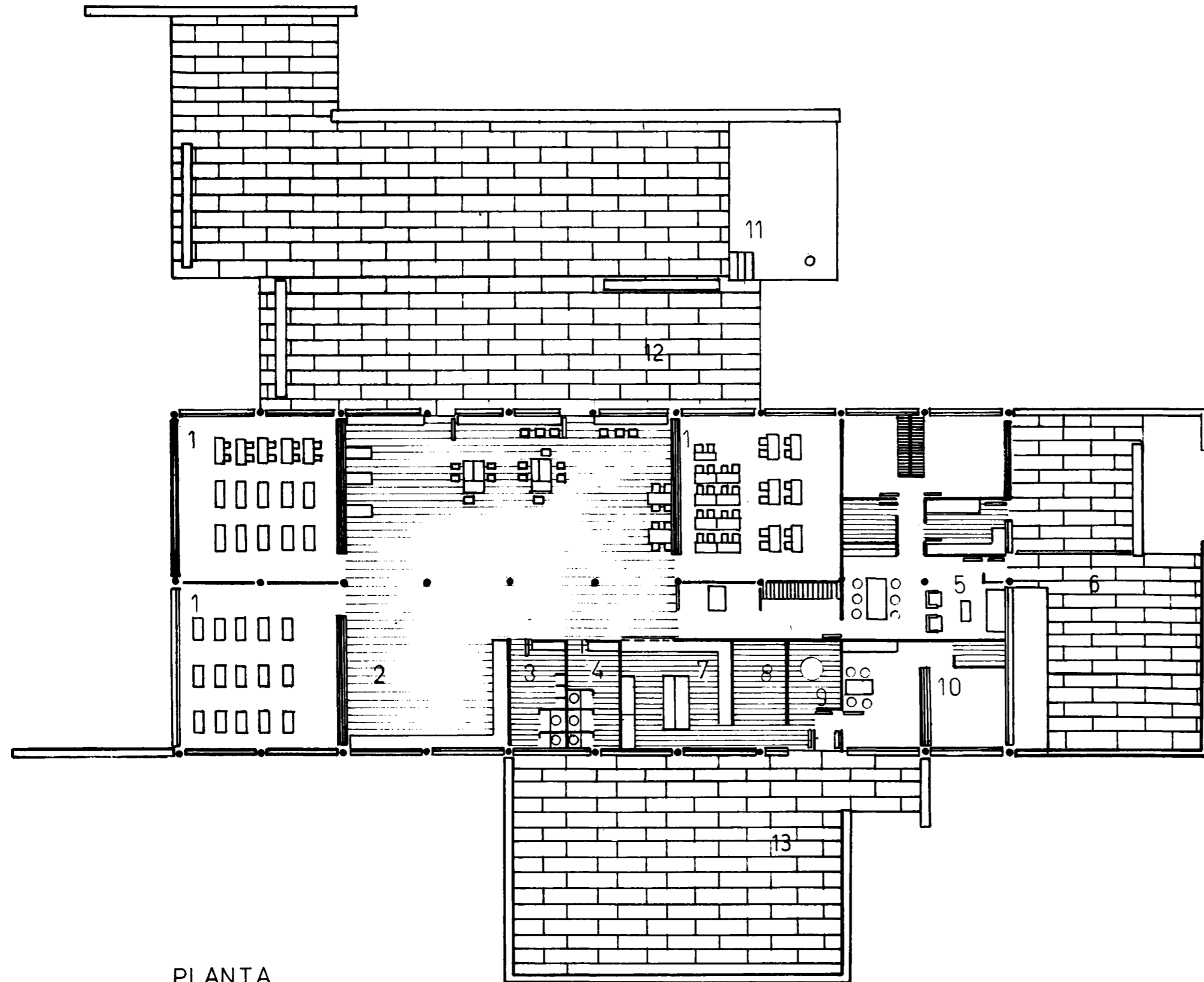

- 1 AULAS
- 2 AREA DE USOS MULTIPLES
- 3 SANIT. VARONES
- 4 SANIT. MUJERES
- 5 VIVIENDA DIRECTOR
- 6 PATIO
- 7 COCINA
- 8 DEPOSITO
- 9 CALDERA
- 10 VIVIENDA PORTERO
- 11 MA STIL
- 12 PATIO
- 13 PATIO DE SERVICIO

PLANTA



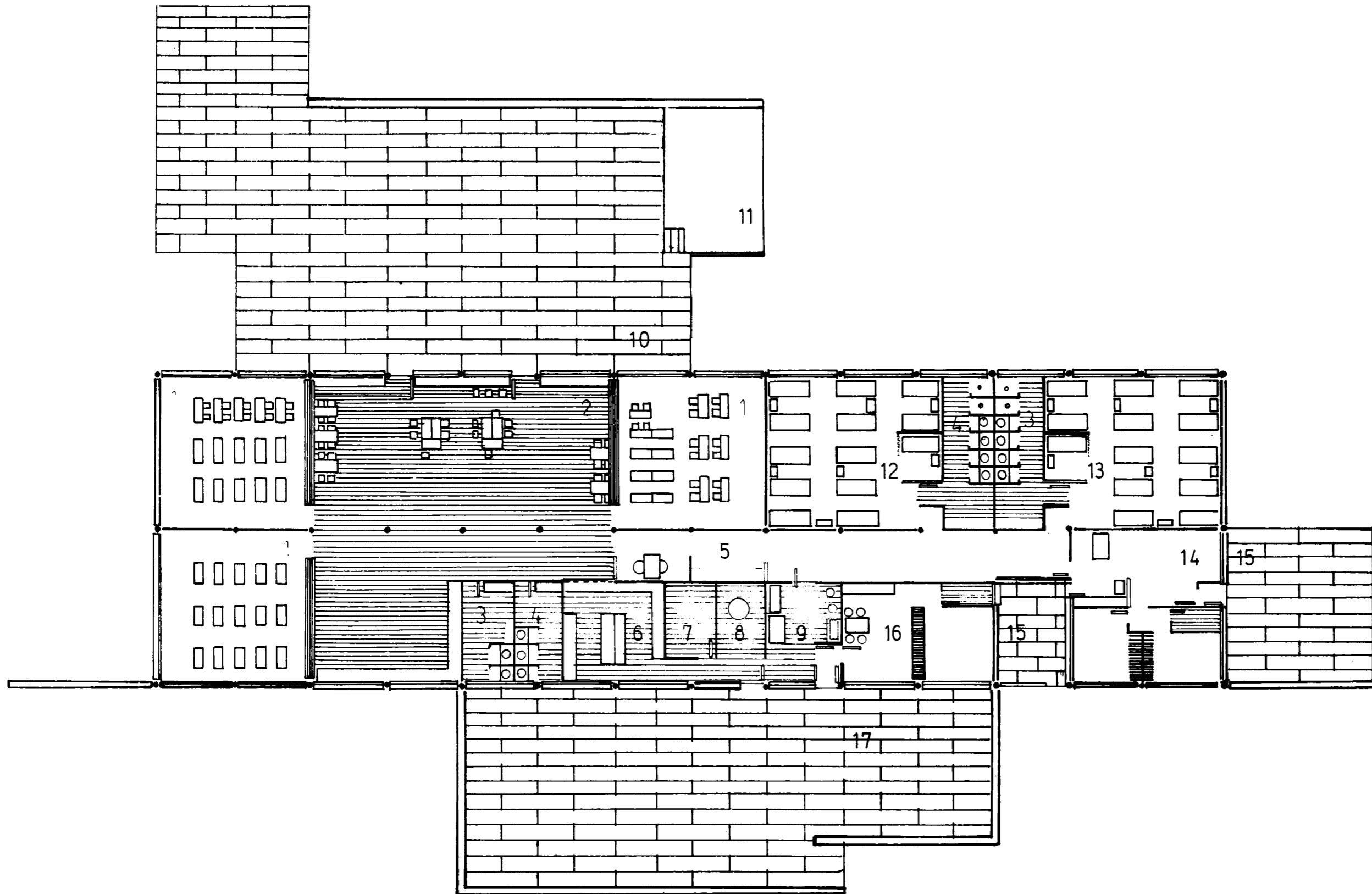

- 1 AULAS
- 2 AREA de USOS MULTIPLES
- 3 SANITARIOS NIÑOS
- 4 SANITARIOS NIÑAS
- 5 DEPOSITO de MATERIAL DIDACTICO
- 6 COCINA
- 7 DESPENSA
- 8 CALDERA
- 9 LAVADO Y PLANCHADO
- 10 PATIO
- 11 MASTIL
- 12 DORMITORIO NIÑAS
- 13 DORMITORIO NIÑOS
- 14 VIVIENDA DIRECTOR
- 15 PATIO
- 16 VIVIENDA PORTERO
- 17 PATIO de SERVICIO

PLANTA

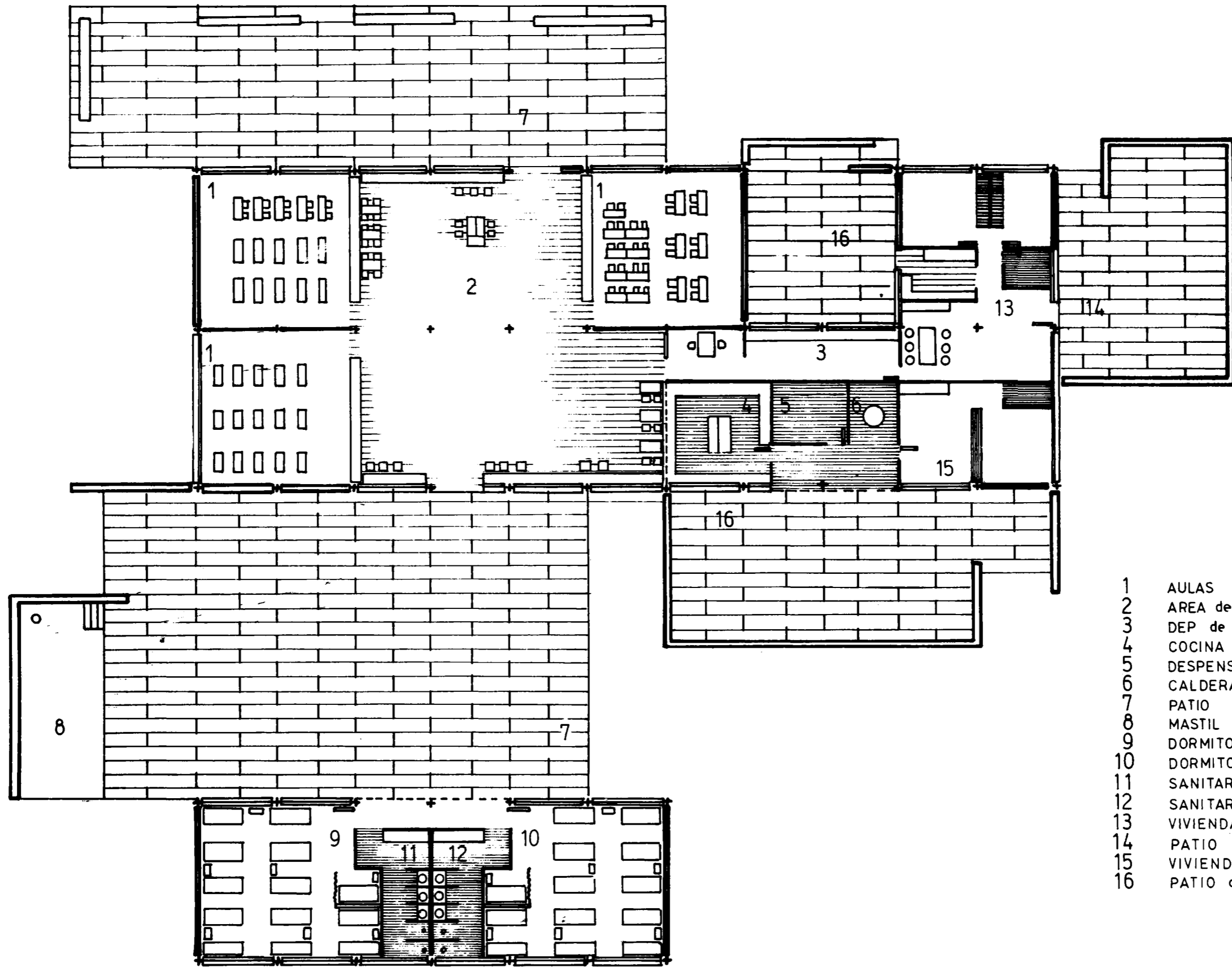

- 1 AULAS
- 2 AREA de USOS MULTIPLES
- 3 DEP de MATERIAL DIDACTICO
- 4 COCINA
- 5 DESPENSA
- 6 CALDERA
- 7 PATIO
- 8 MASTIL
- 9 DORMITORIO NIÑOS
- 10 DORMITORIO NIÑAS
- 11 SANITARIOS NIÑOS
- 12 SANITARIOS NIÑAS
- 13 VIVIENDA DIRECTOR
- 14 PATIO
- 15 VIVIENDA PORTERO
- 16 PATIO de SERVICIO

PLANTA

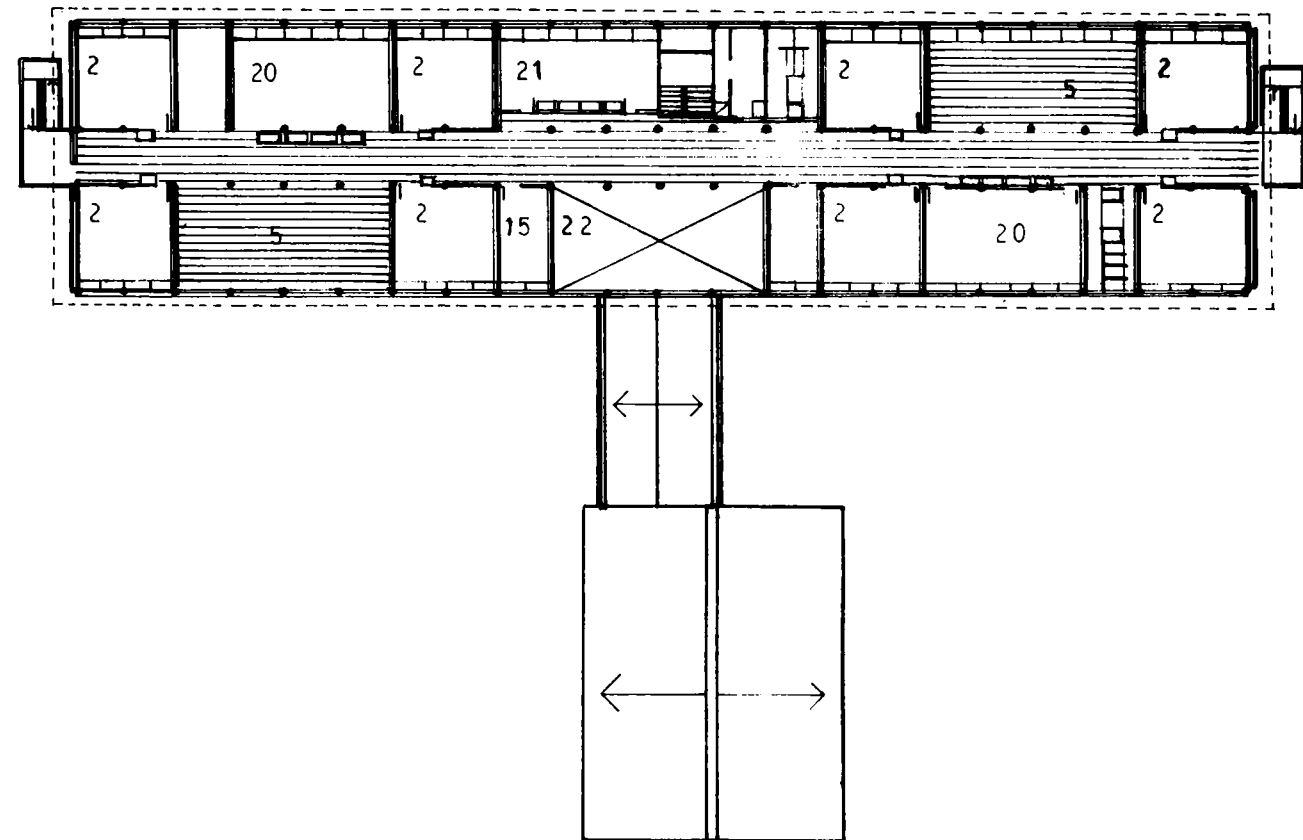
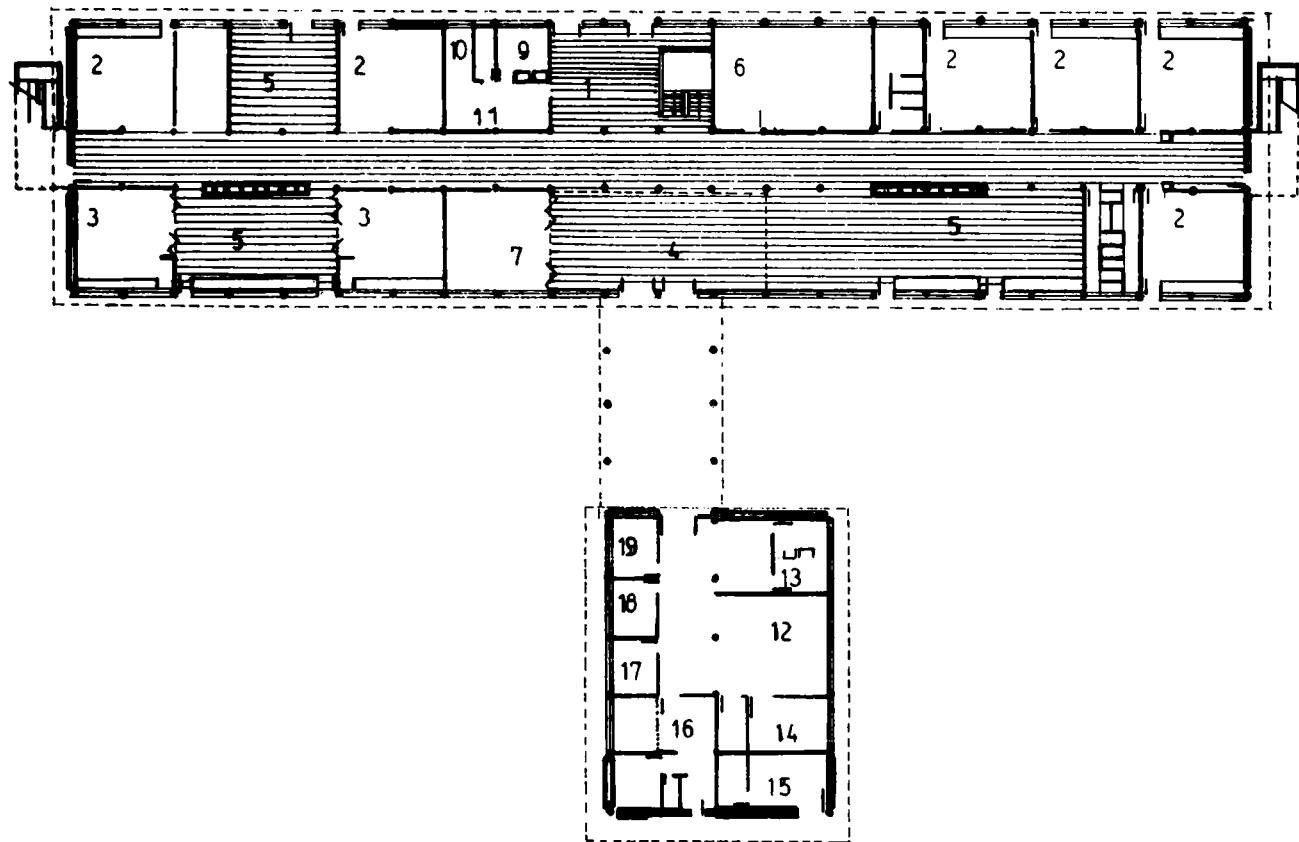

- |                          |                         |                                    |
|--------------------------|-------------------------|------------------------------------|
| 1 hall                   | 11 administracion       | 2 aula                             |
| 2 aula                   | 12 sala de lectura      | 5 area uso seccional               |
| 3 aula jardin            | 13 as. social psicoped. | 15 deposito                        |
| 4 area de usos multiples | 14 dep. libros          | 20 taller manualidad               |
| 5 area de uso seccional  | 15 deposito             | 21 aula especial                   |
| 6 cocina                 | 16 vivienda             | 22 vacio sobre area usos multiples |
| 7 musica                 | 17 club                 | 23 sala maestras                   |
| 8                        | 18 cooperadora          |                                    |
| 9 direccion              | 19 odontologia          |                                    |
| 10 vicedireccion         |                         |                                    |

0 5 10 15 20  
ESCALA 1:500



VISTA LONGITUDINAL



VISTA TRANSVERSAL



CORTE

1965

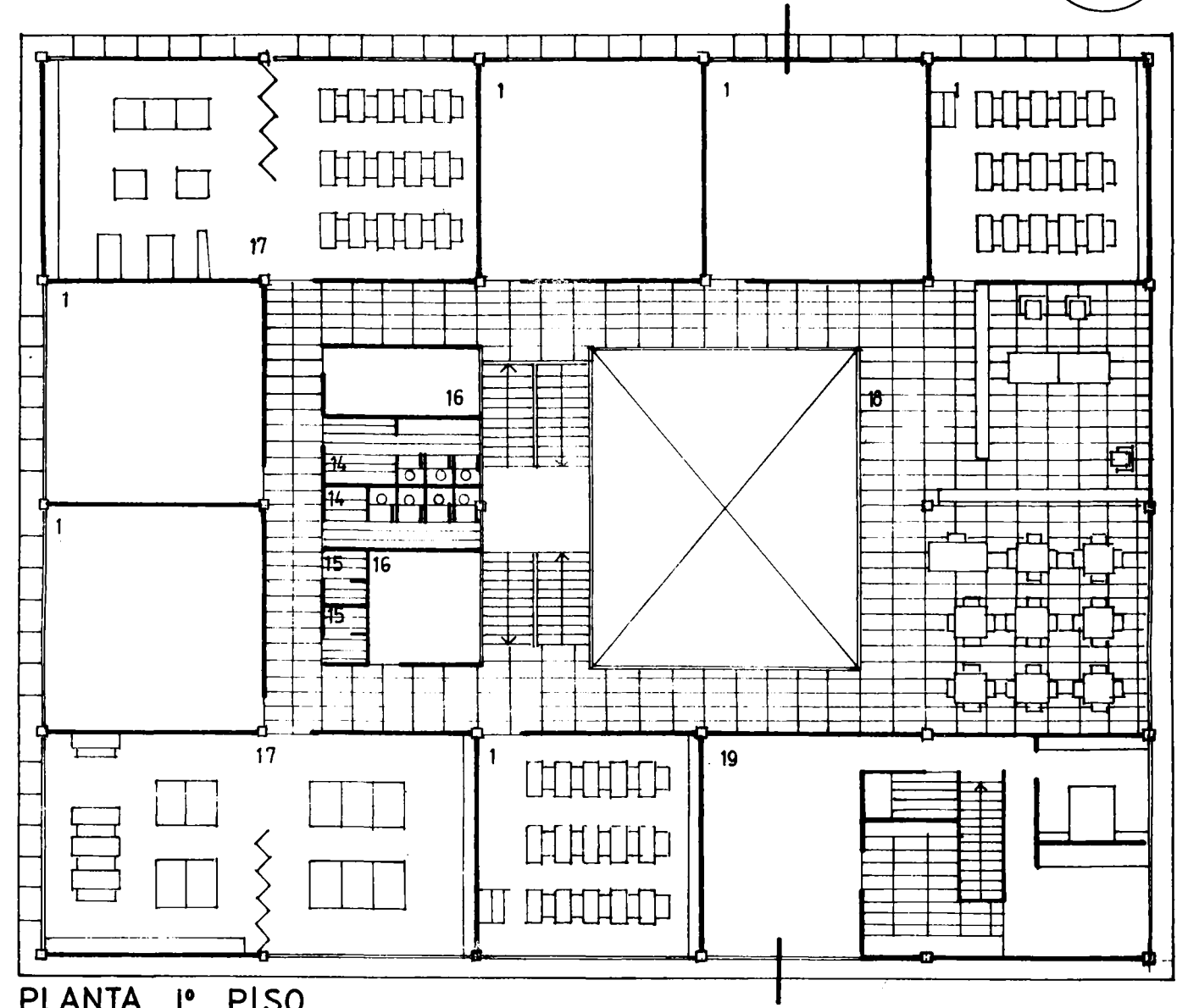
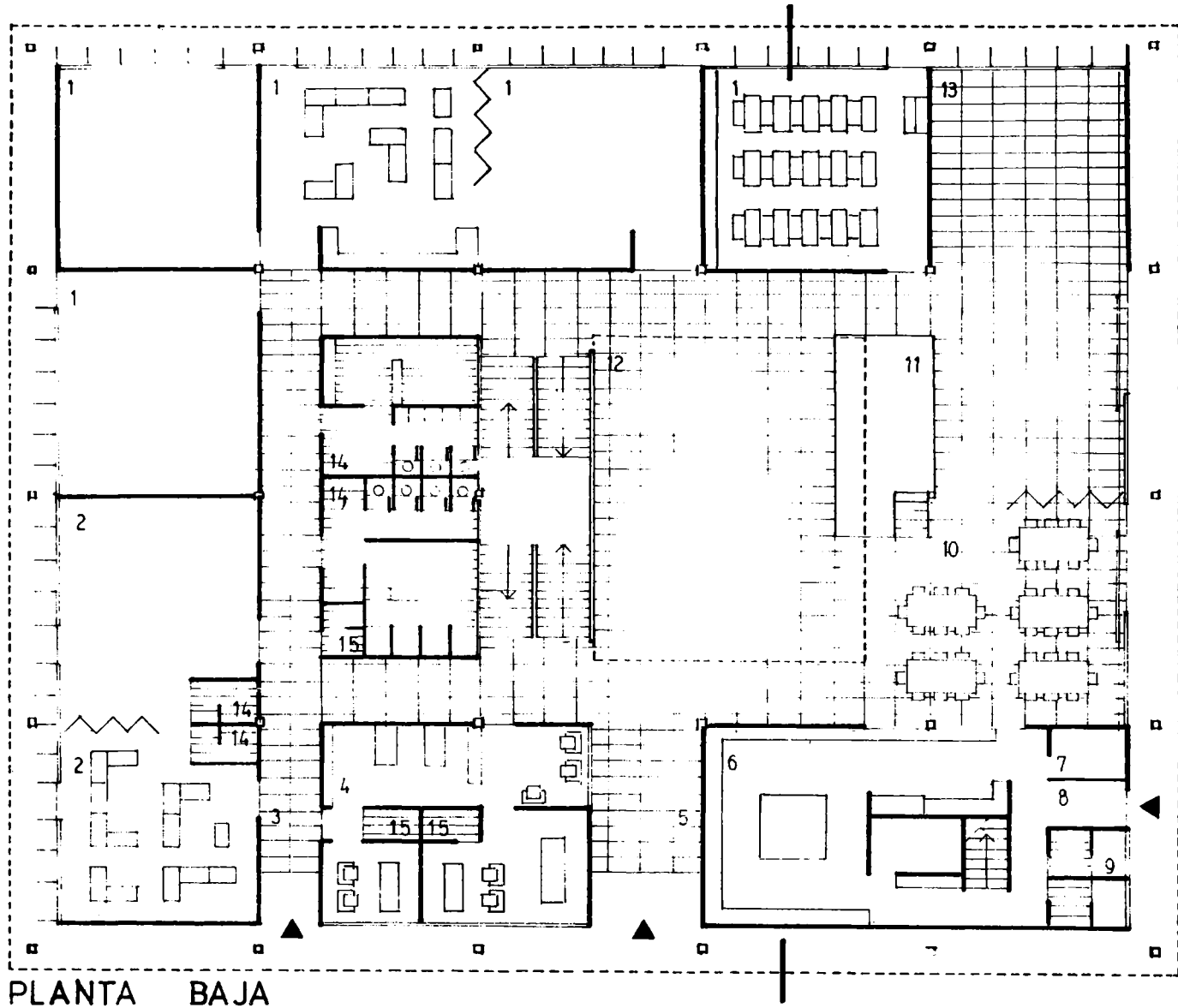

- 1. AULA
- 2. AULA JARDIN INFANTES
- 3. ENTRADA S.I.
- 4. GRUPO ADMINISTRATIVO
- 5. ENTRADA PRINCIPAL

- 6. COCINA
- 7. DESPENSA
- 8. ENTRADA SERVICIO
- 9. S.S. SERVICIO
- 10. ZONA COMEDOR

- 11. ESCENARIO
- 12. AREA DE USOS MÚLTIPLES
- 13. AULA DE MÚSICA
- 14. S.S. ALUMNOS
- 15. S.S. PERSONAL

- 16. DEPÓSITO
- 17. TALLER MANUALIDADES
- 18. ZONA BIBLIOTECA
- 19. VIVIENDA PORTERO

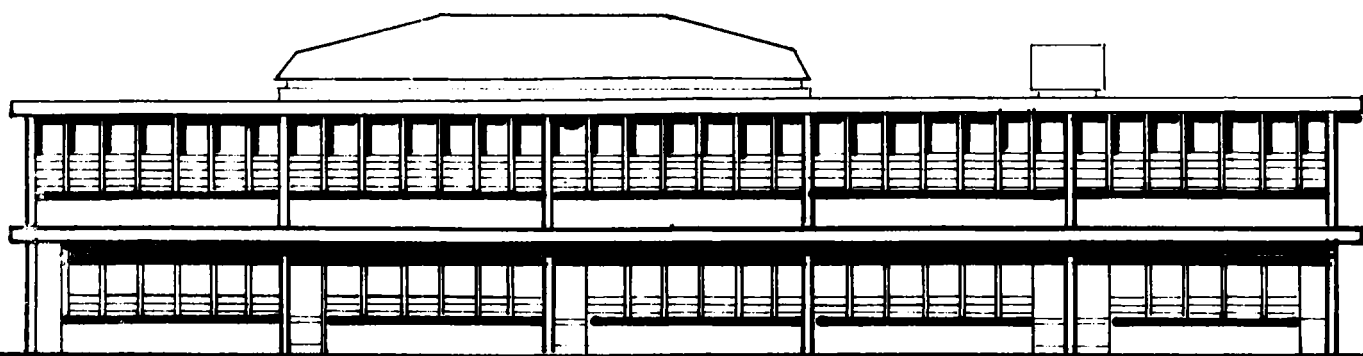

FACHADA N. E.

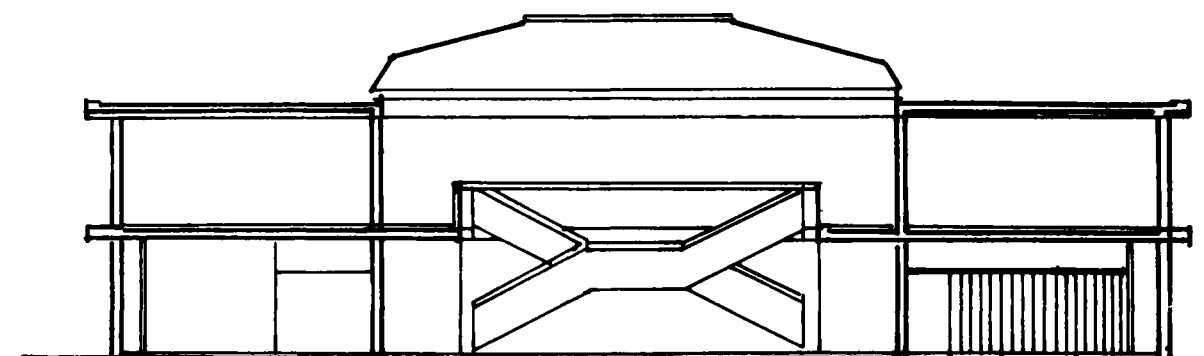

CORTE

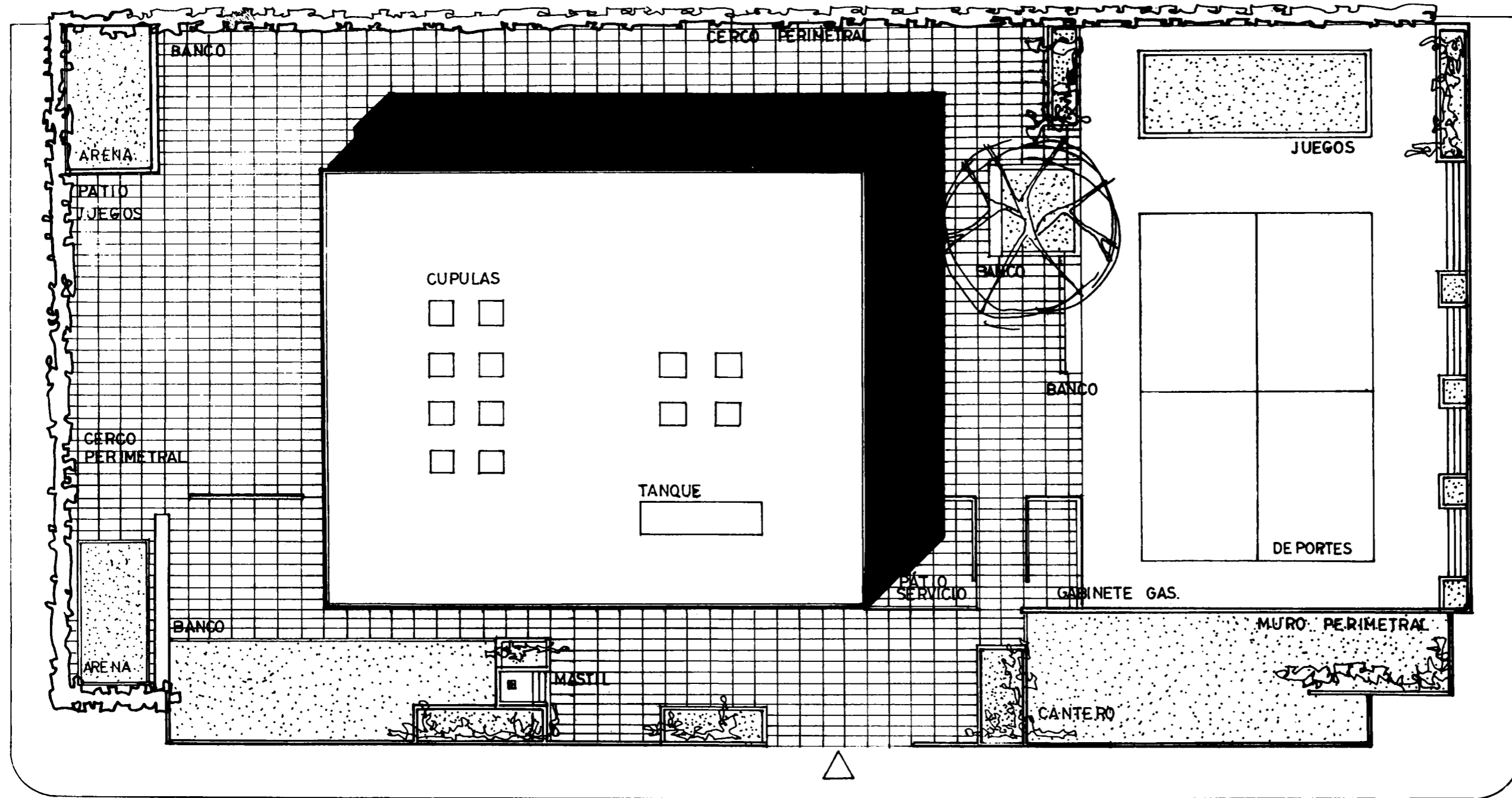

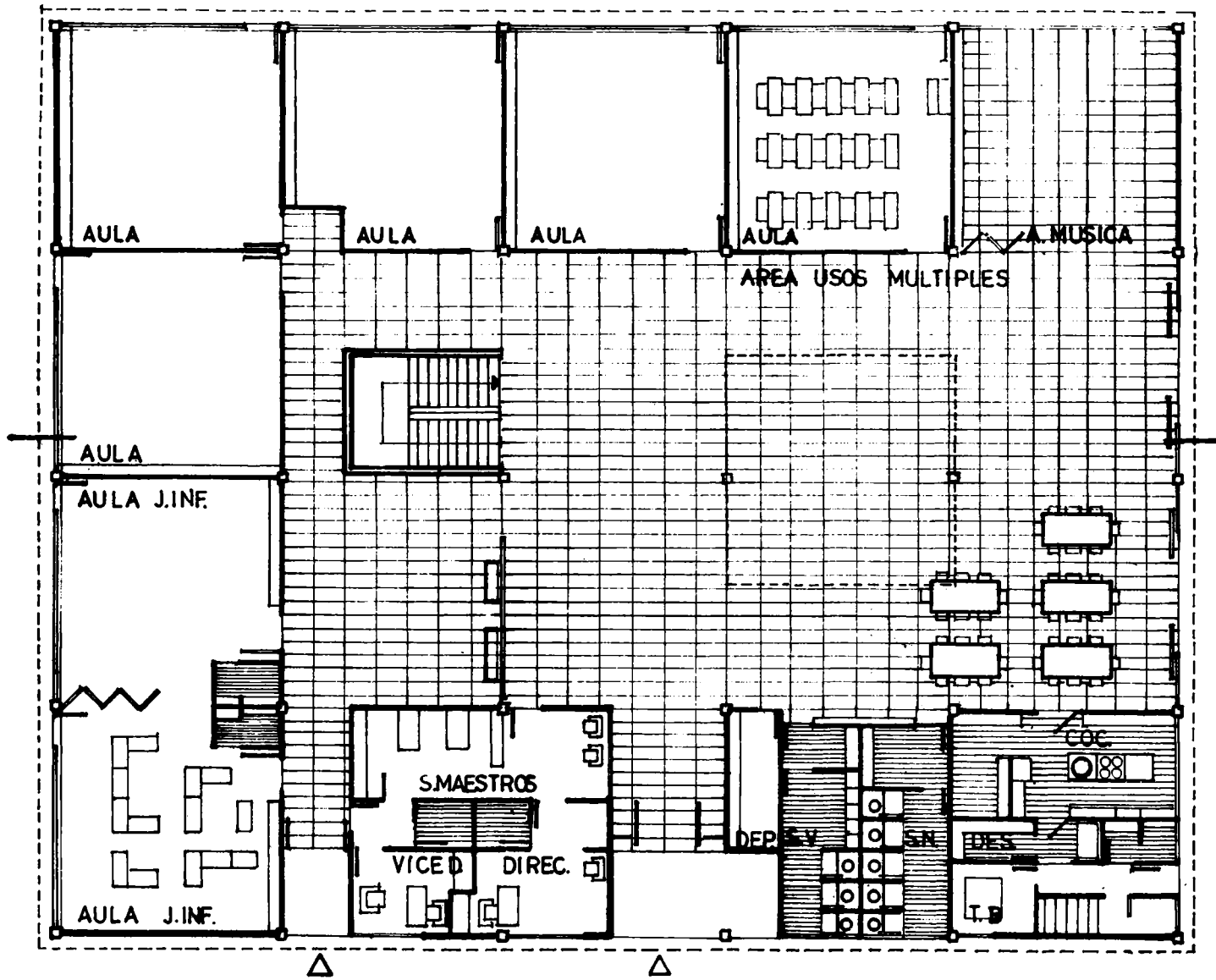

PLANTA BAJA

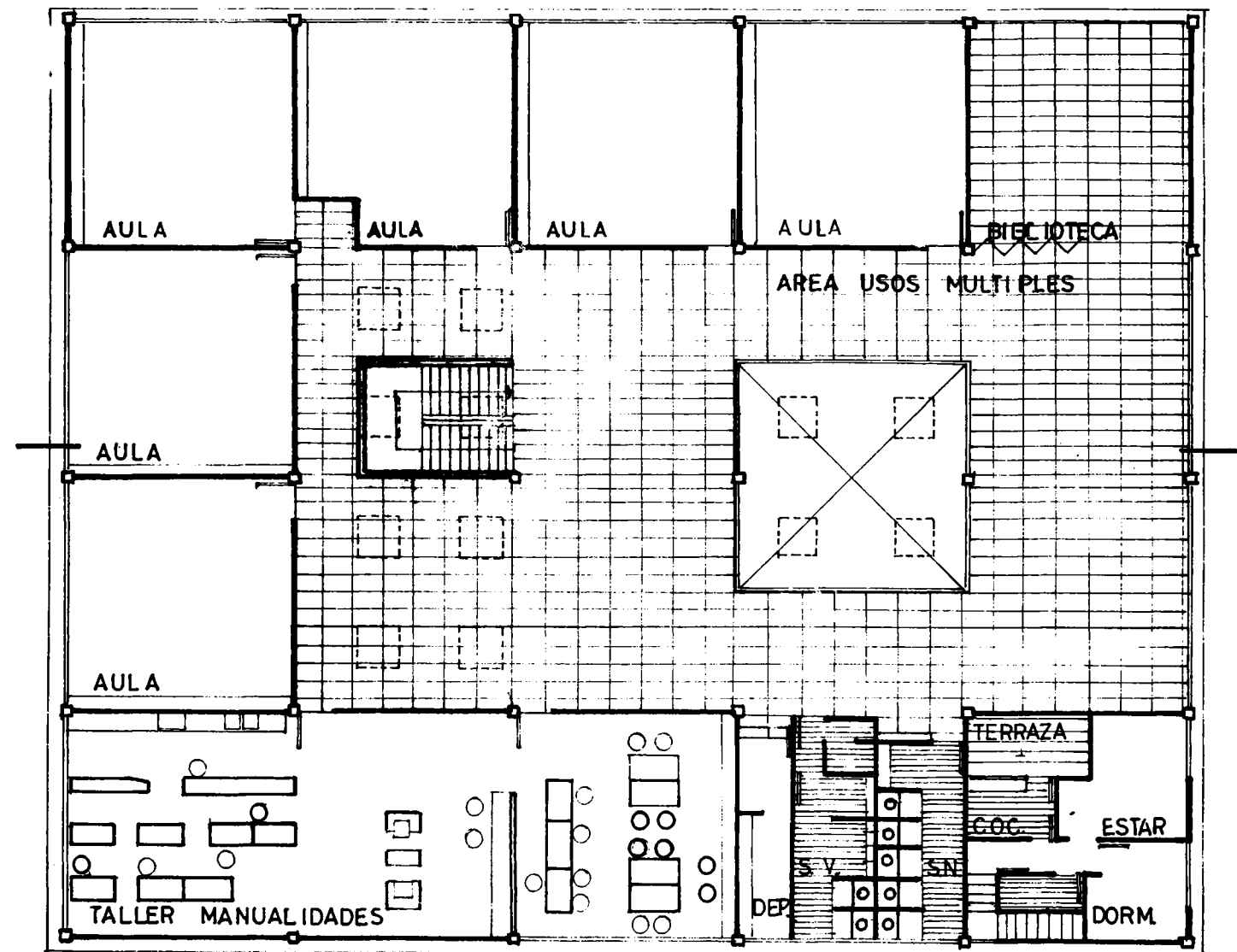

PLANTA PISO 1°

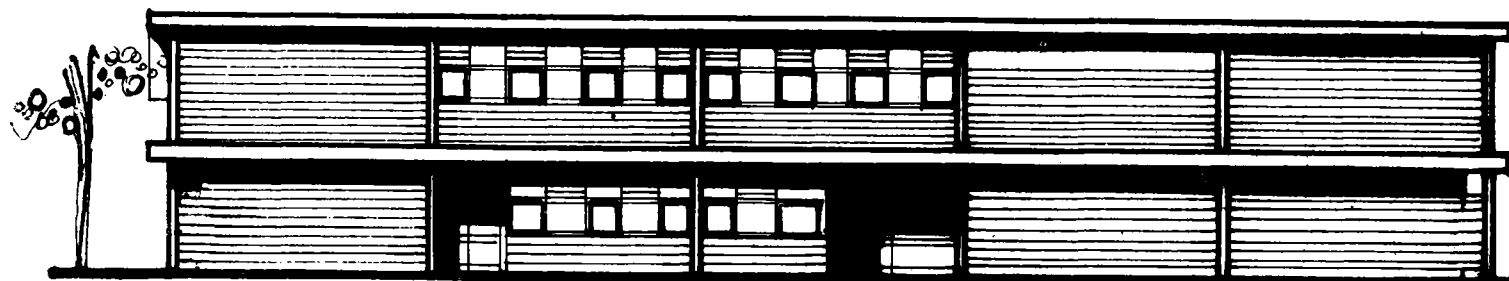

FACHADA SO

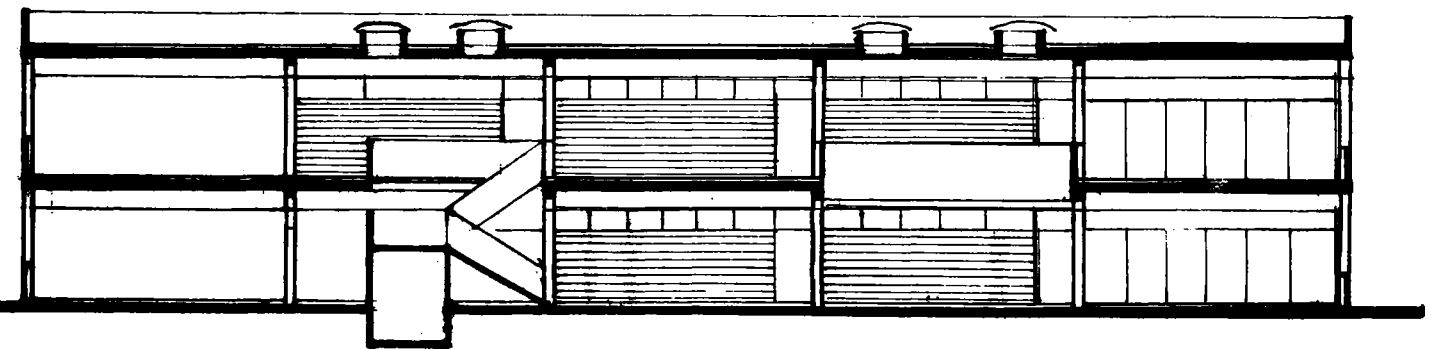

CORTE

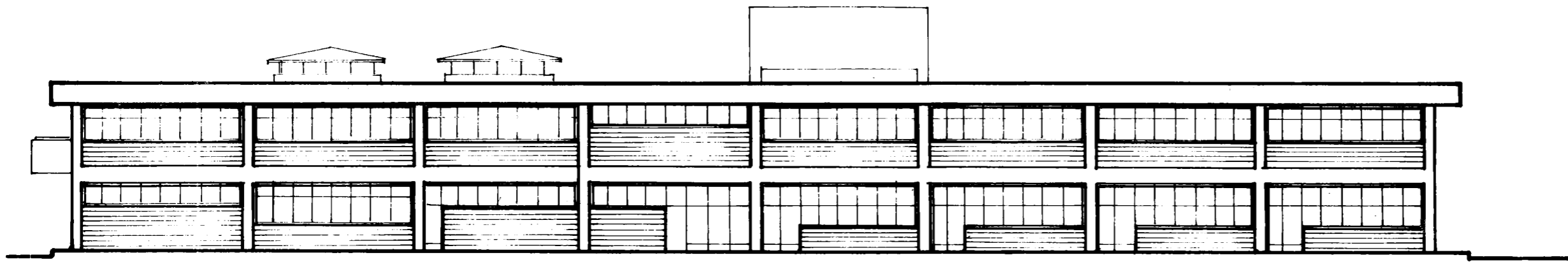

FACHADA S E

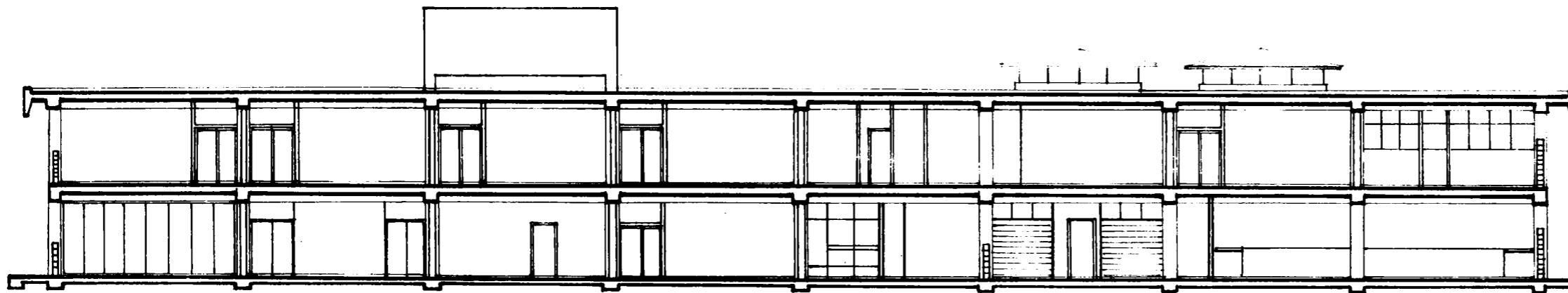

CORTE AA

0 1 2 4 6 10  
ESCALA 1:200

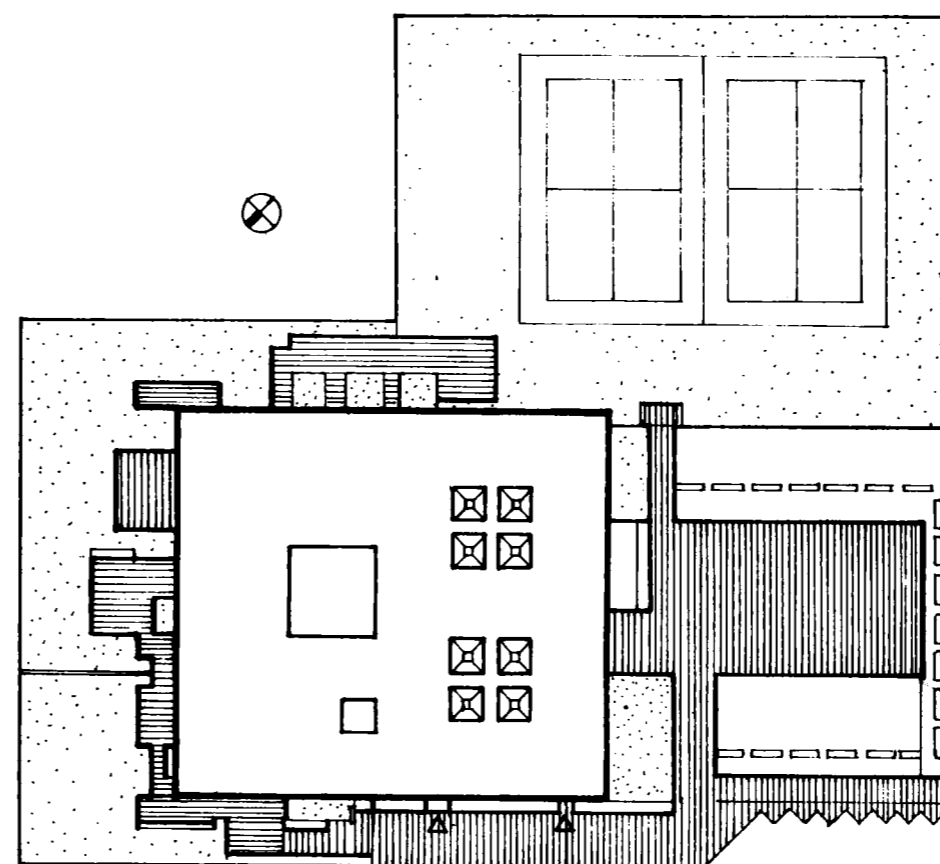

PLANO DE UBICACION

0 5 10 15 20 30 40 50  
ESCALA 1:1000

PLANTA BAJA

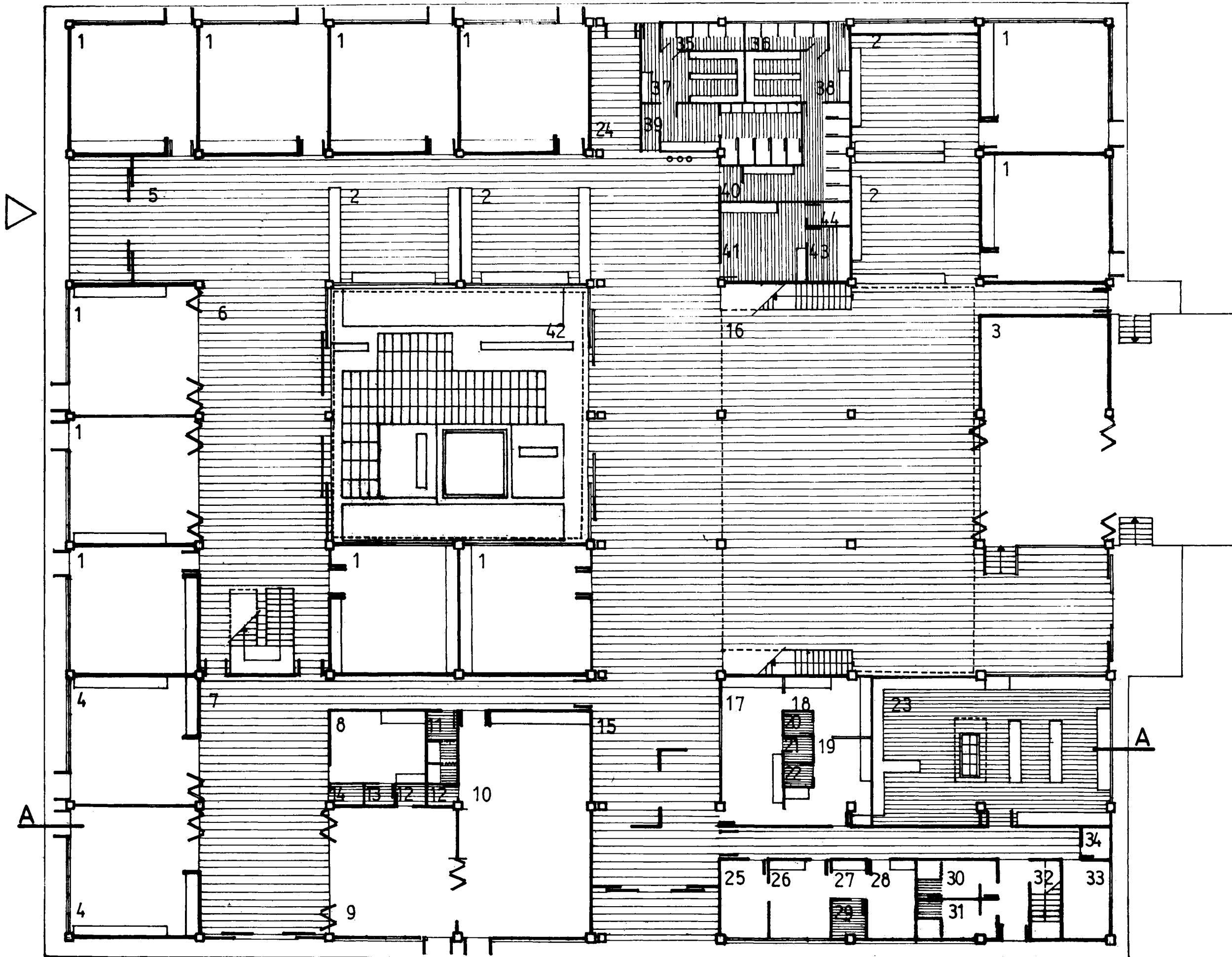

- |                 |                  |
|-----------------|------------------|
| 1 Aula          | 23 Cocina        |
| 2 T.Manualidad. | 24 Entrada       |
| 3 A.Música      | 25 C.Dental      |
| 4 J.Infantes    | 26 C.Médico      |
| 5 H.Entrada     | 27 Vestidor      |
| 6 A.Seccional   | 28 C.Psicoped.   |
| 7 A. Seccional  | 29 Sanitarios    |
| 8 Oficina       | 30 V.yS.Servic.  |
| 9 J.Infantes    | 31 V y S.Servic. |
| 10 J.Infantes   | 32 Escalera      |
| 11 S.yVestuario | 33 Despensa      |
| 12 Sanitarios   | 34 M.Electr.     |
| 13 Sanitarios   | 35 Duchas V.     |
| 14 Sanitarios   | 36 Duchas N.     |
| 15 H.Entrada    | 37 Vestuario V.  |
| 16 U.Múltiples  | 38 Vestuario N.  |
| 17 A.Secretaria | 39 Sanitario V.  |
| 18 Direccion    | 40 Sanitario N.  |
| 19 V.Direccion  | 41 S.Maestros    |
| 20 Sanitarios   | 42 Patio         |
| 21 Sanitarios   | 43 Depósito      |
| 22 Sanitarios   | 44 S.Maestros    |

0 1 2 3 4 5 6 7 10 14mts  
ESCALA 1:200



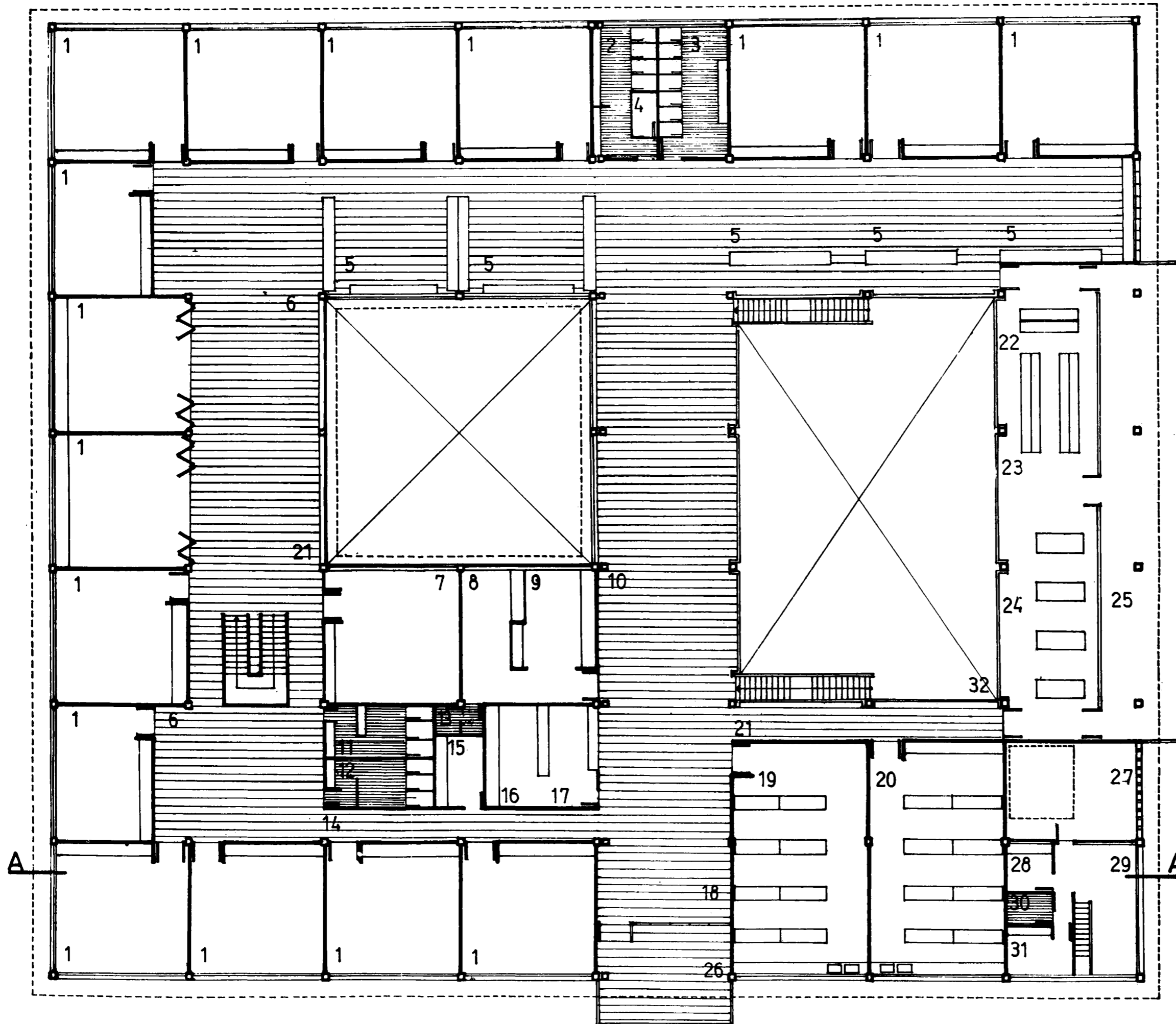

PLANTA ALTA

- |                  |                |
|------------------|----------------|
| 1 Aula           | 17 Libreria    |
| 2 Sanitarios v.  | 18 Estar       |
| 3 Sanitarios n.  | 19 Taller M.   |
| 4 Depósito       | 20 Taller M.   |
| 5 Taller         | 21 Paso        |
| 6 Hall           | 22 Fichero B.  |
| 7 Aula especial  | 23 Depósito l. |
| 8 Vice_direccion | 24 S.Lectura   |
| 9 Sala maestros  | 25 Terraza     |
| 10 S.Lectura     | 26 Terraza     |
| 11 Sanitarios v. | 27 Patio viv.  |
| 12 Sanitarios n. | 28 Cocina viv. |
| 13 Sanitarios m. | 29 Estar viv.  |
| 14 Paso          | 30 Sanit. viv. |
| 15 Depósito      | 31 Dormitorio  |
| 16 Cooperadora   | 32 Vacio U.M.  |

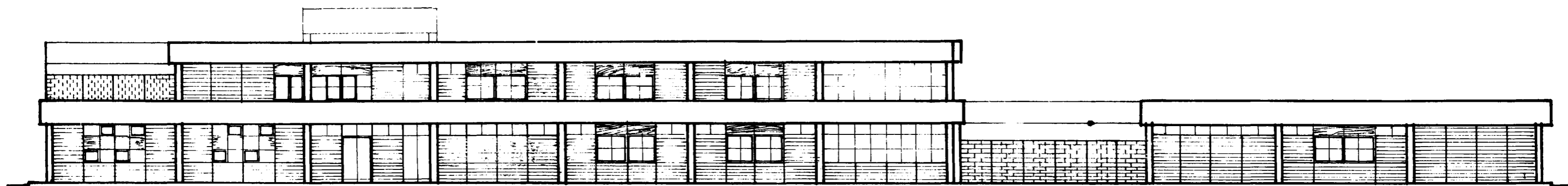

FACHADA SUR

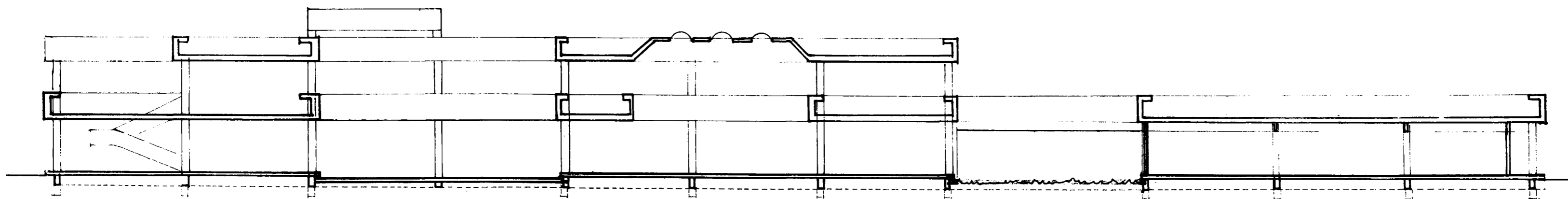

CORTE

0 1 2 5 10 15  
ESCALA 1:200

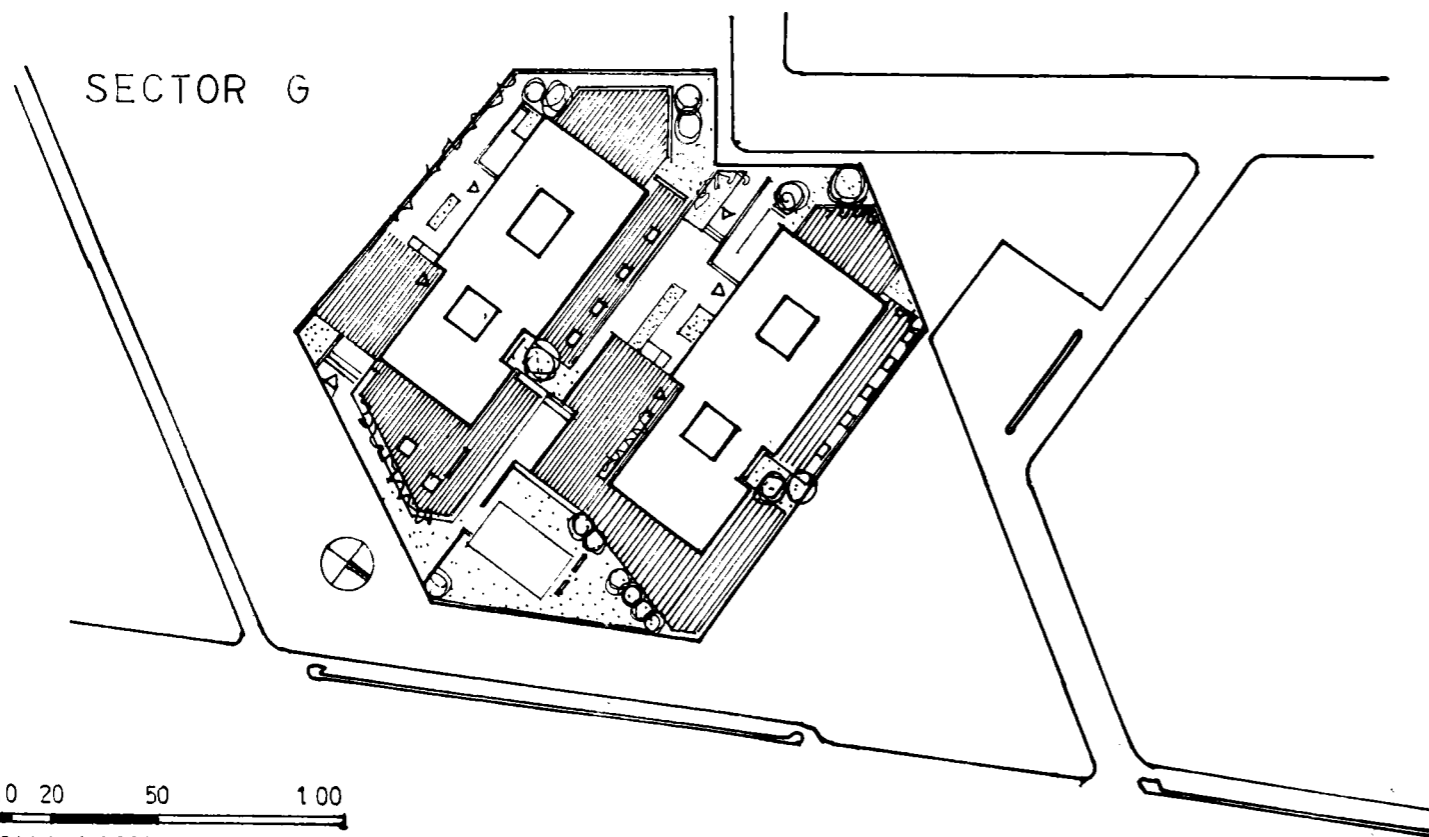

SECTOR G

0 10 20 50 100  
ESCALA 1:2.000

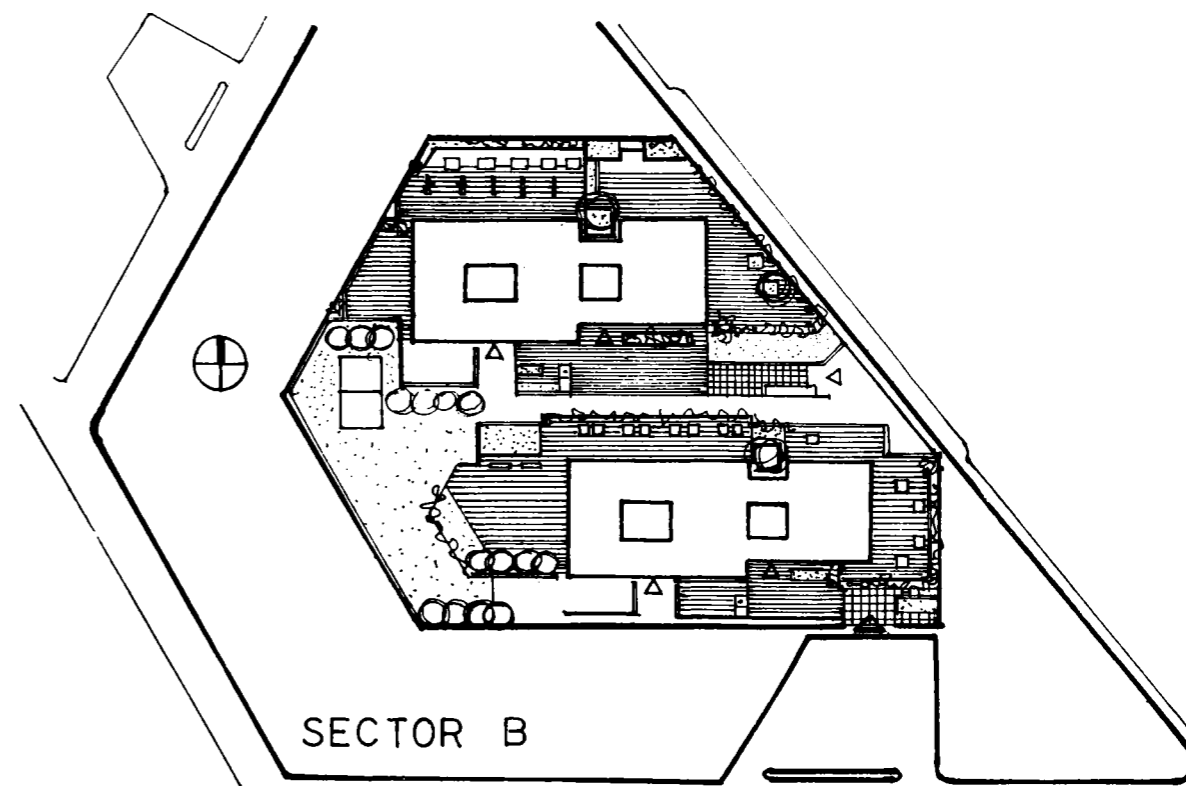

SECTOR B

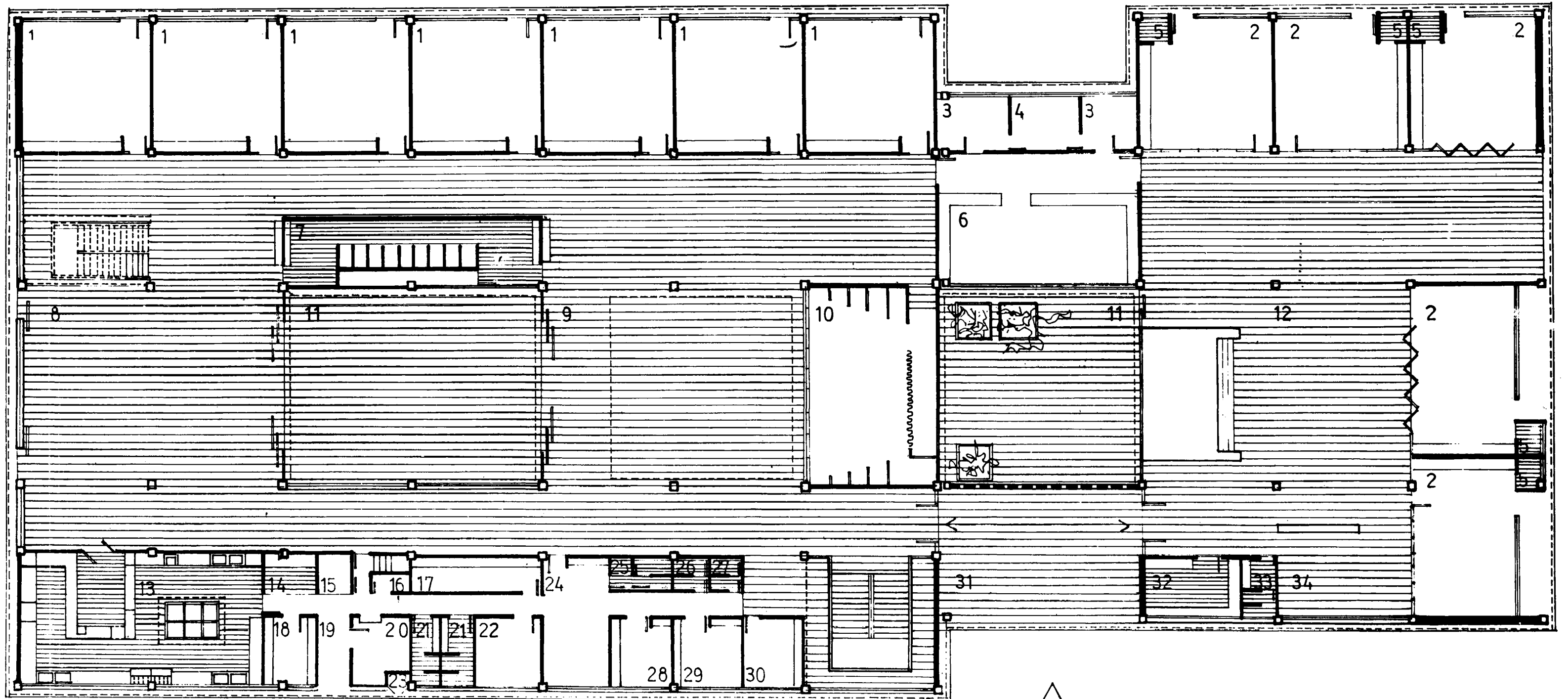

PLANTA BAJA

- |                                      |                           |                              |
|--------------------------------------|---------------------------|------------------------------|
| 1 AULA                               | 13 COCINA                 | 26 SANITARIOS ADMINISTRACION |
| 2 AULA JARDIN INFANTES               | 14 ZONA HELADERA          | 27 SANITARIOS ESPERA         |
| 3 GABINETE PSICOPEDAGOGICO           | 15 ZONA BALANZA           | 28 DIRECCION                 |
| 4 ARCHIVO                            | 16 ZONA INCINERADOR       | 29 VICEDIRECCION             |
| 5 SANITARIOS J. INFANTES             | 17 DEPOSITO M. DIDACTICO  | 30 SECRETARIA                |
| 6 AULA CIENCIAS NATURALES            | 18 DESPENSA               | 31 ENTRADA PRINCIPAL         |
| 7 SANITARIOS NINAS                   | 19 ENTRADA SERVICIO       | 32 OFFICE J. INFANTES        |
| 8 AREA USOS MULTIPLES (ZONA COMEDOR) | 20 SALA MAQUINAS          | 33 SANITARIOS MAESTROS       |
| 9 AREA USOS MULTIPLES                | 21 SANITARIOS DE SERVICIO | 34 ESTAR MAESTRAS            |
| 10 AULA MUSICAL ESCENARIO            | 22 DEPOSITO               |                              |
| 11 PATIO                             | 23 GABINETE GAS           |                              |
| 12 AREA USOS MULTIPLES               | 24 SALA MAESTRAS          |                              |
|                                      | 25 SANITARIOS MAESTRAS    |                              |

0 1 2 5 7 10 14 15  
ESCALA 1:200

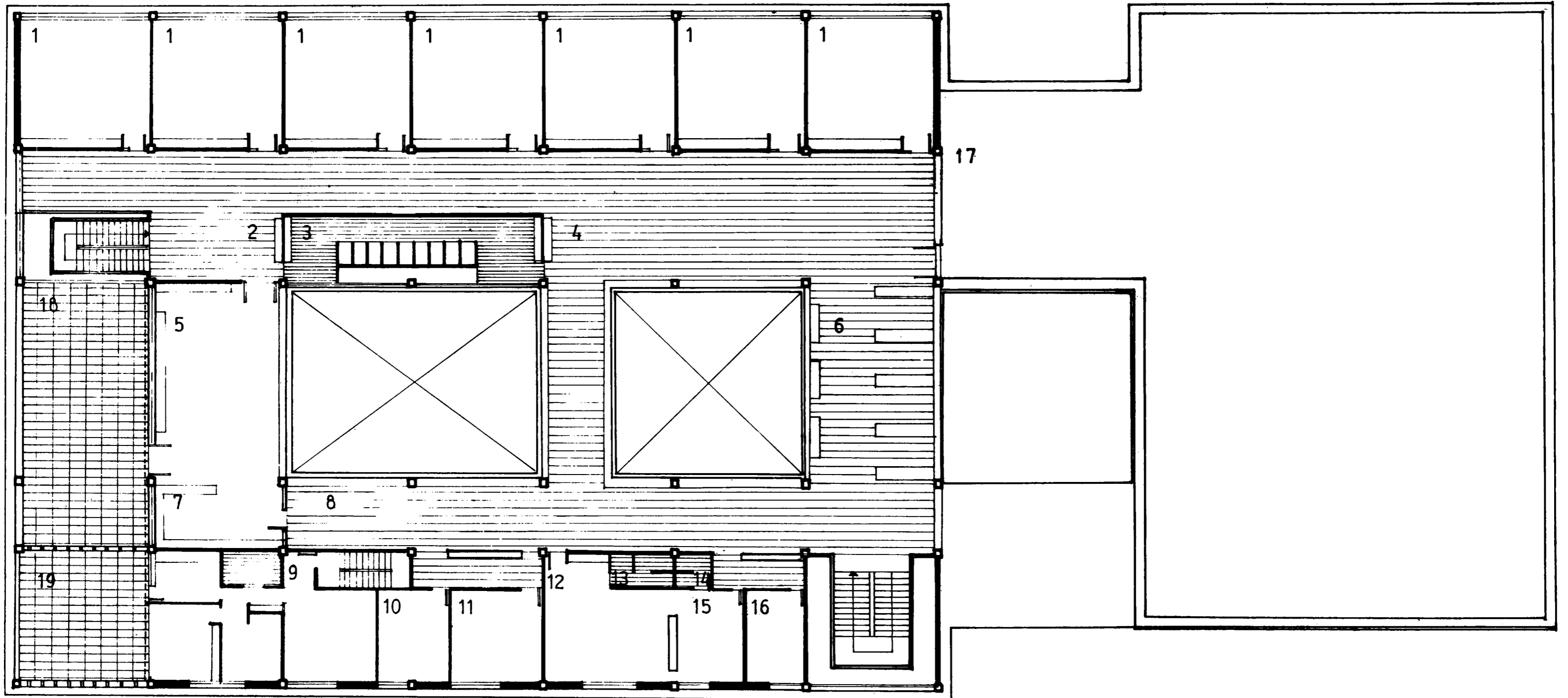

PLANTA PISO 1

- |                                       |                     |
|---------------------------------------|---------------------|
| 1 AULA                                | 10 DEPOSITO         |
| 2 HALL                                | 11 BIBLIOTECA       |
| 3 SANITARIOS NIÑAS                    | 12 SALA MAESTROS    |
| 4 AREA USOS MULTIPLES                 | 13 SANITARIOS M.    |
| 5 TALLER MANUALIDADES                 | 14 SANITARIOS A     |
| 6 AREA USOS MULTIPLES<br>(ZONA MUSEO) | 15 COOPERADORA      |
| 7 TALLER MANUALIDADES                 | 16 CLUB ESCOLAR     |
| 8 EXTENSION BIBLIOTECA                | 17 TERRAZA          |
| 9 VIVIENDA PORTERO                    | 18 EXTENSION TALLER |
|                                       | 19 TERRAZA VIVIENDA |

0 1 2 5 7 10 14 15

ESCALA 1:200

PLANTA BAJA

- 1\_ dirección
- 2\_ secretaria
- 3\_ sala de maestros
- 4\_ biblioteca
- 5\_ sala de música
- 6\_ usos múltiples
- 7\_ dep. mat. did.
- 8\_ sanitarios de varones
- 9\_ sanitarios de niñas
- 10\_ duchas
- 11\_ despensa
- 12\_ cocina
- 13\_ comedor\_ escenario
- 14\_ patio
- 15\_ aula
- 16\_ aula jardín de infantes
- 17\_ mástil

PLANTA 1° PISO

- 7\_ usos múltiples
- 8\_ sanitarios varones
- 9\_ sanitarios niñas
- 14\_ patio
- 15\_ aula
- 18\_ depósito
- 19\_ taller
- 20\_ sanit. maestras

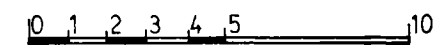

ESCALA 1:200

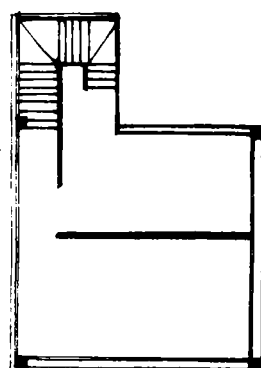

SOTANO

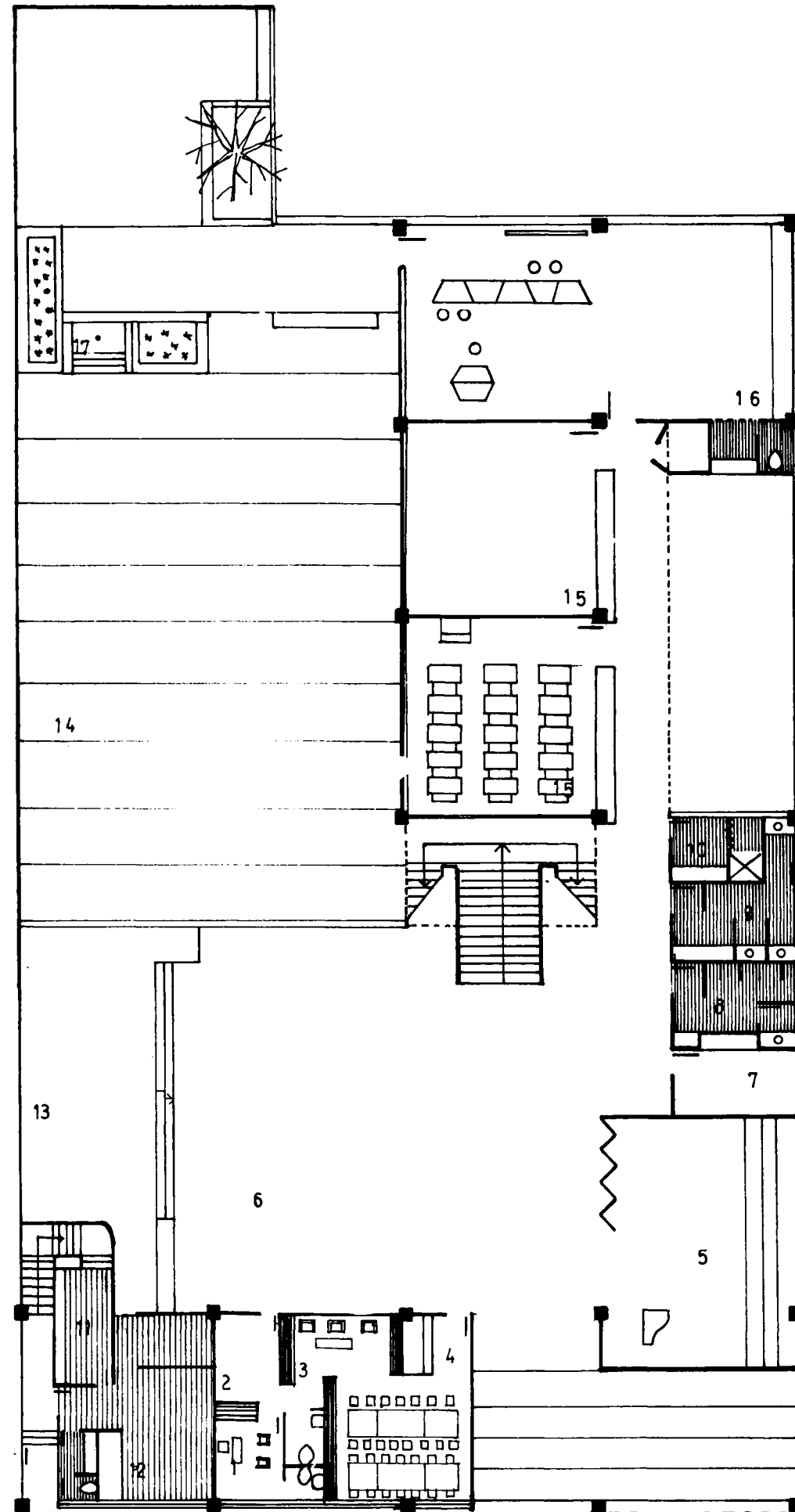

PLANTA BAJA

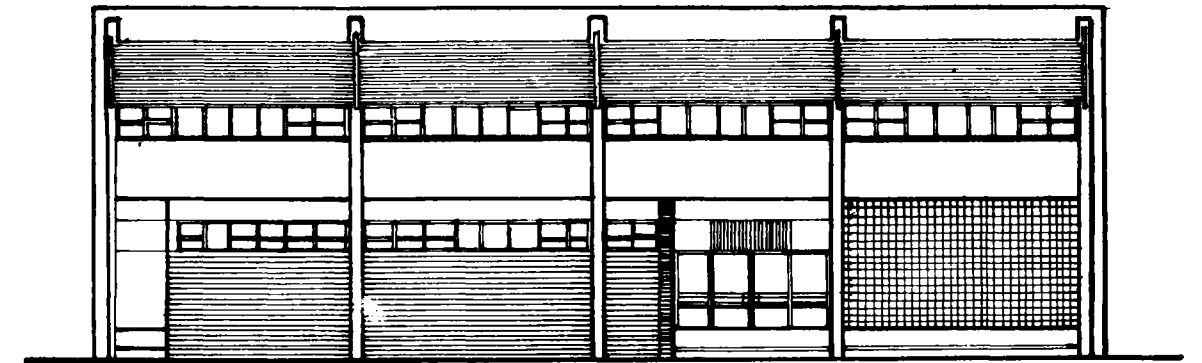

FRETE

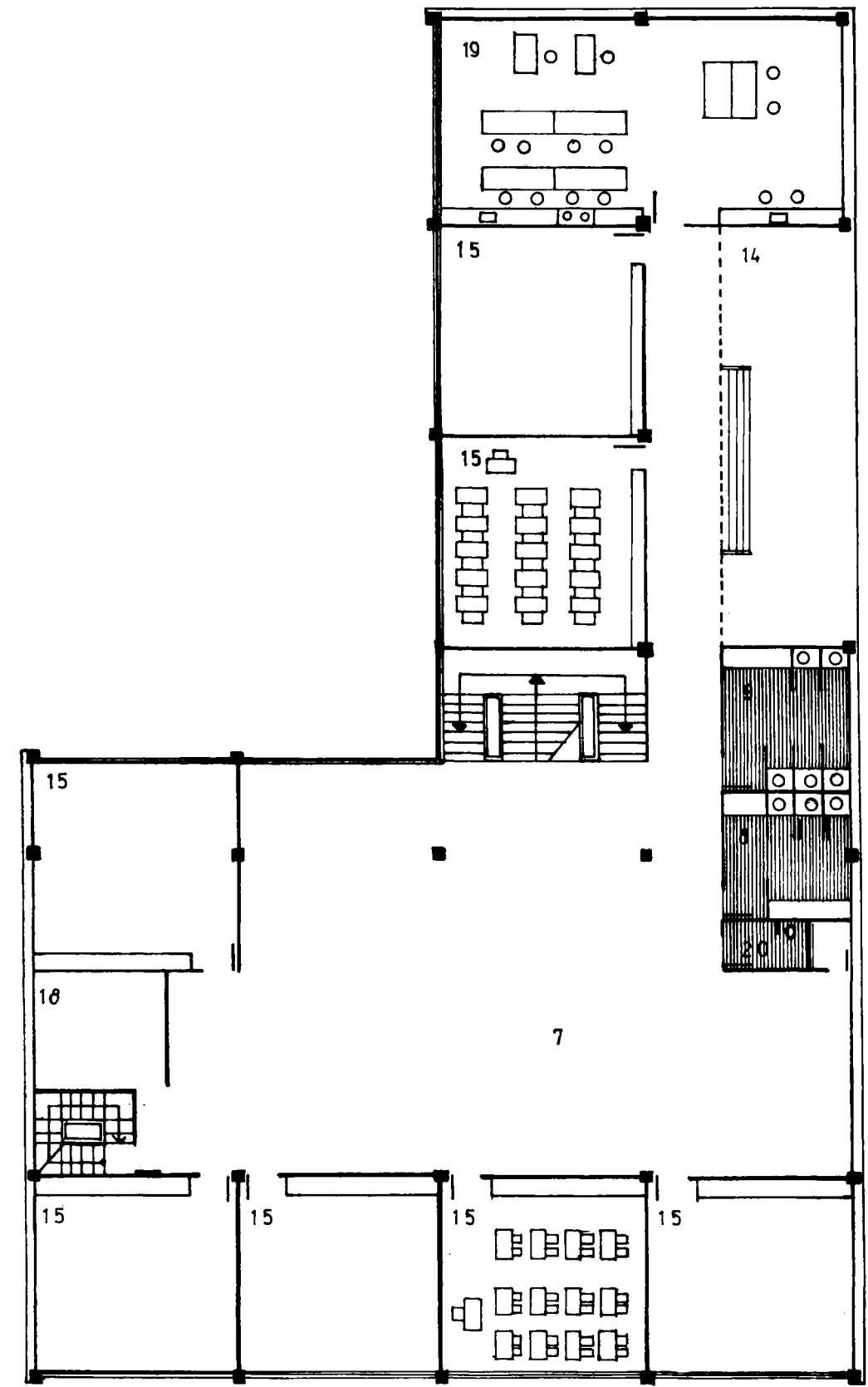

PLANTA 1er PISO

1966

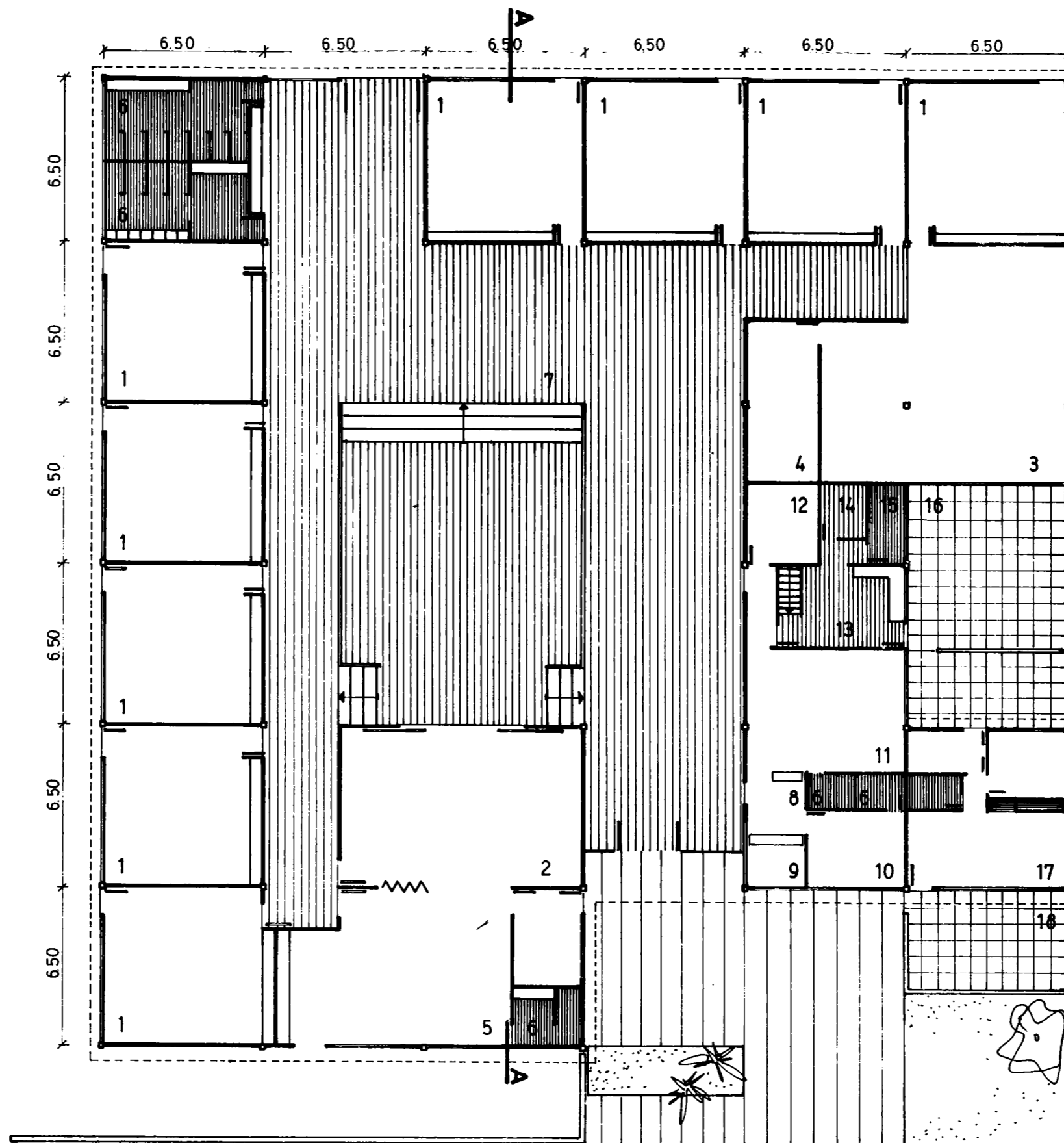
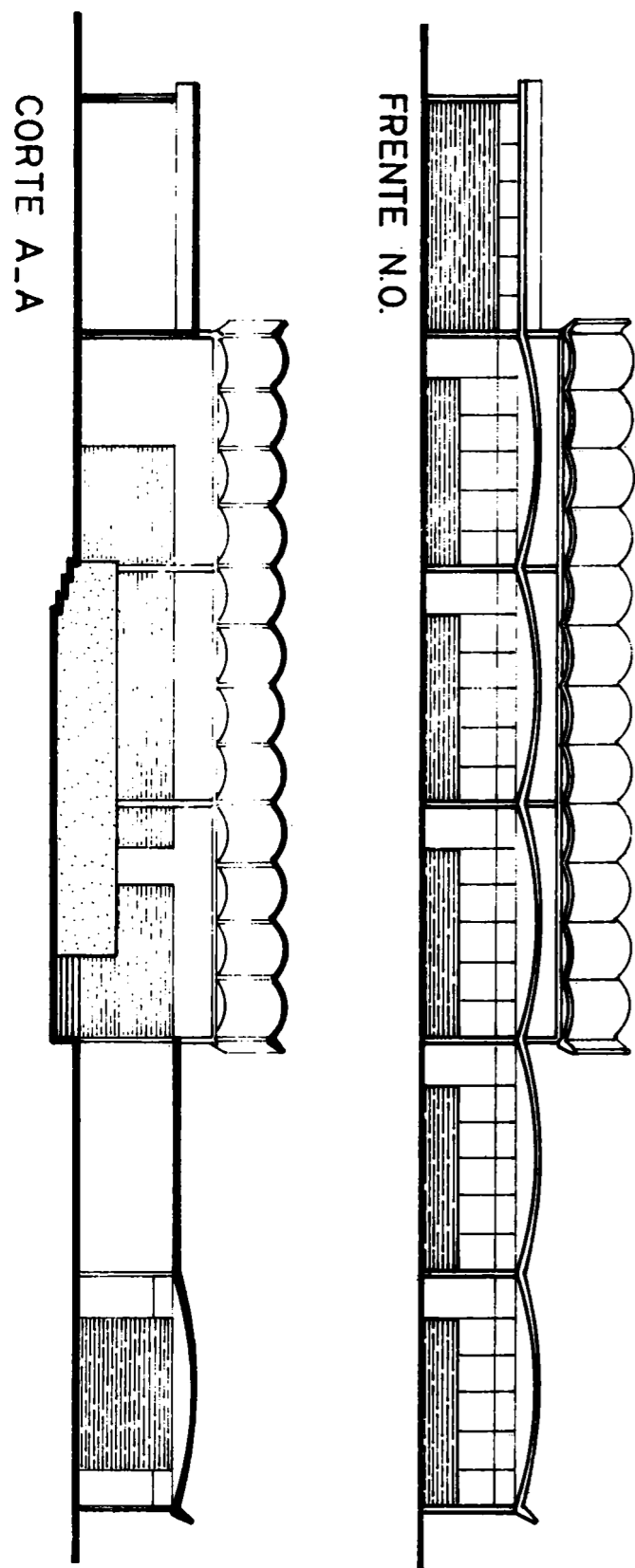

- 1 AULAS
- 2 AULA de MUSICA - ESCENARIO
- 3 TALLER de MANUALIDADES
- 4 DEPOSITO de INSTRUMENTOS
- 5 AULA de JARDIN de INFANTES
- 6 SANITARIOS
- 7 AREA de USOS MULTIPLES
- 8 ESPERA
- 9 SECRETARIA
- 10 DIRECCION
- 11 BIBLIOTECA
- 12 DEPOSITO de MATERIAL DIDACTICO
- 13 COCINA
- 14 DESPENSA
- 15 SANITARIOS-VESTUARIO
- 16 PATIO de SERVICIO
- 17 VIVIENDA del PORTERO
- 18 PATIO PORTERO

PLANTA

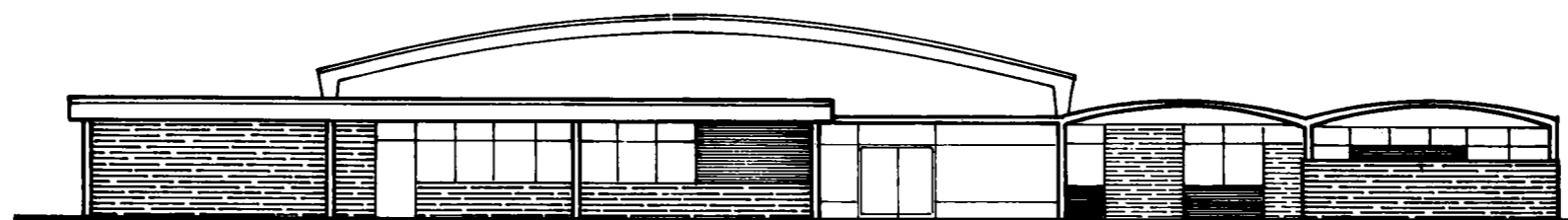

FRENTE S.O.

0 1 2 3 4 5 6 7 8 9 10

ESCALA 1:200

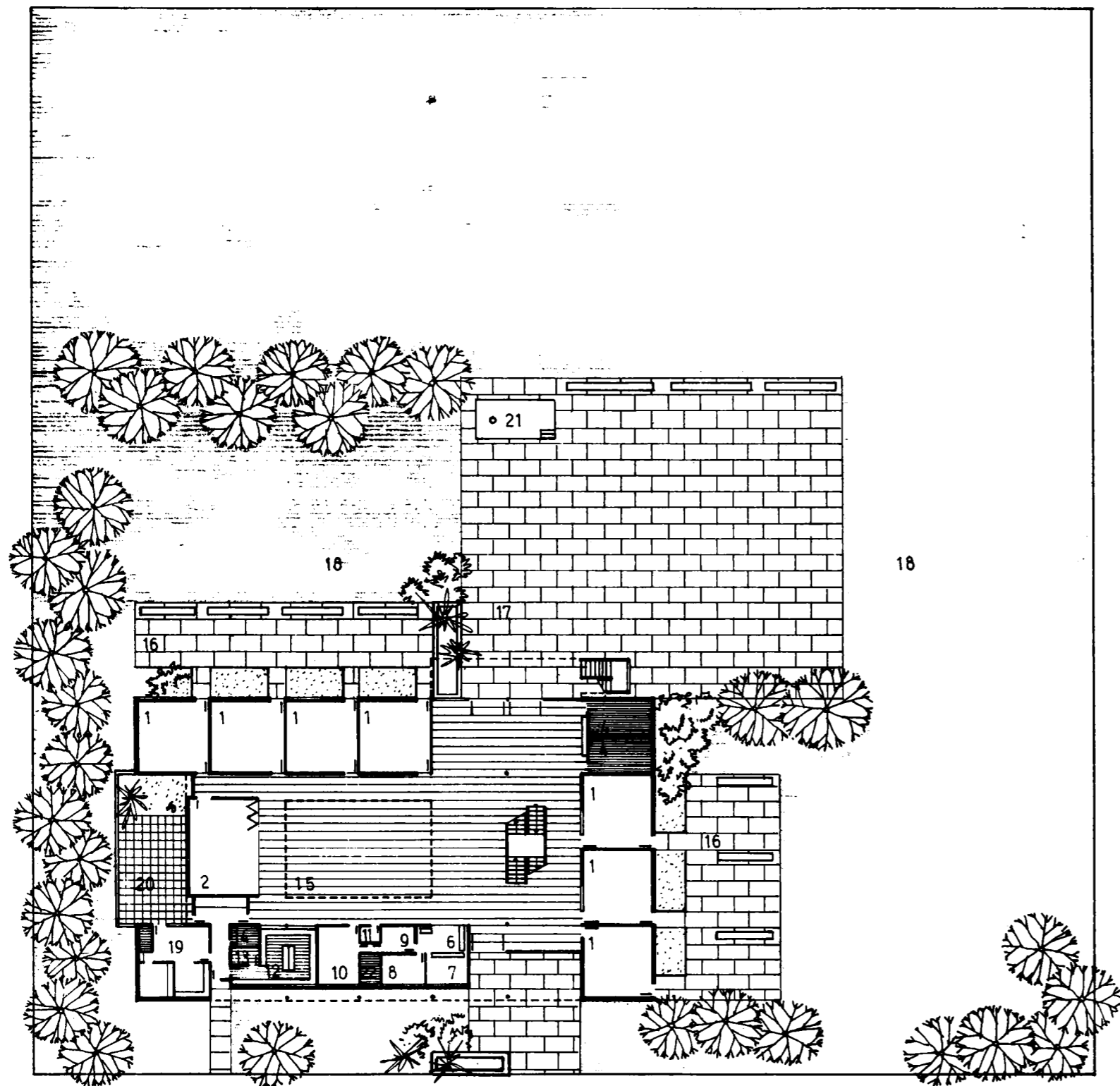

PLANTA BAJA

- 1 AULAS
- 2 AULA de MUSICA-ESCUENARIO
- 3 AULA de MANUALIDADES
- 4 SANITARIOS
- 5 BIBLIOTECA
- 6 ESPERA
- 7 SECRETARIA
- 8 DIRECCION
- 9 VICE-DIRECCION
- 10 SALA de MAESTROS
- 11 DEPOSITO
- 12 COCINA
- 13 DESPENSA
- 14 VESTUARIO
- 15 AREA de USOS MULTIPLES
- 16 EXTENSION de AULAS
- 17 PATIO
- 18 JARDIN
- 19 VIVIENDA del PORTERO
- 20 PATIO de SERVICIO
- 21 MASTIL
- 22 TOILET
- 23 VACIO

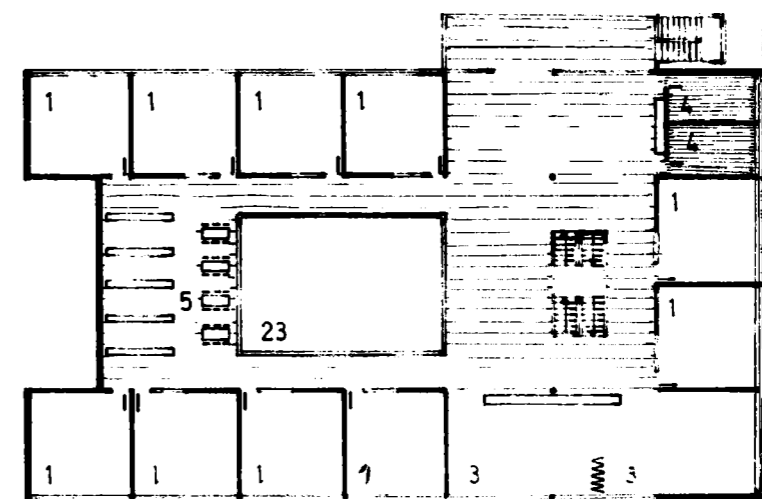

PLANTA ALTA



ESCALA 1:500

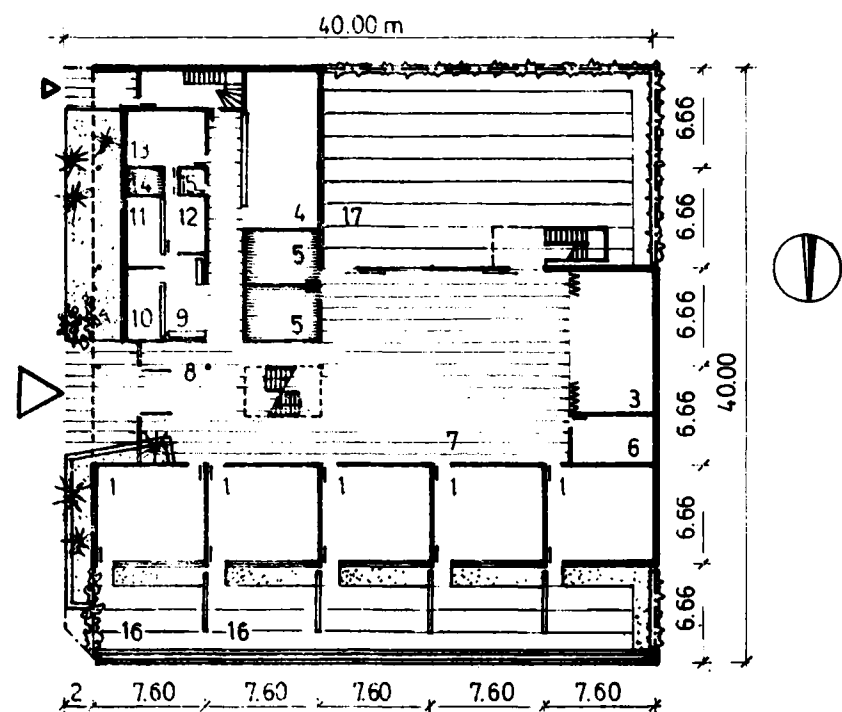

PLANTA BAJA

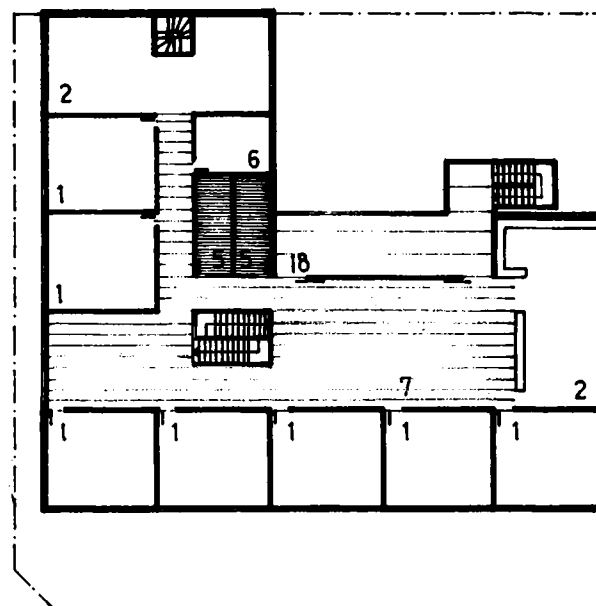

PLANTA ALTA

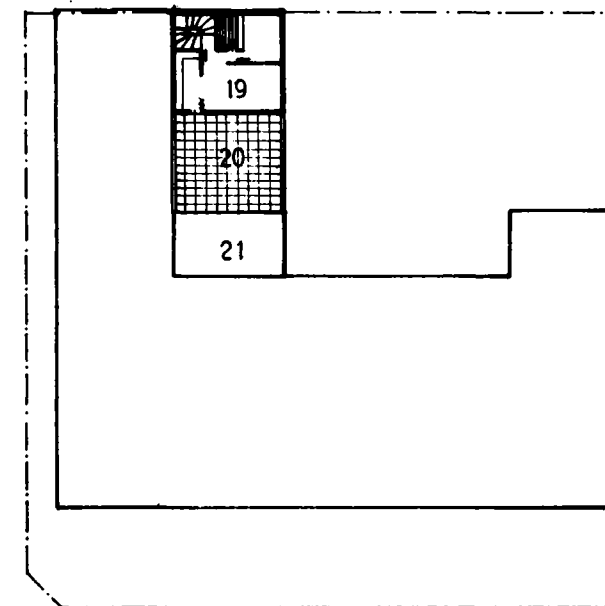

PLANTA AZOTEA

- 1 AULAS
- 2 AULA de MANUALIDADES
- 3 AULA de MUSICA-ESCENARIO
- 4 BIBLIOTECA
- 5 SANITARIOS
- 6 DEPOSITO de MATERIAL DIDACTICO
- 7 AREA de USOS MULTIPLES
- 8 HALL
- 9 ESPERA
- 10 SECRETARIA
- 11 DIRECCION
- 12 VICE-DIRECCION
- 13 SALA de MAESTROS
- 14 TOILET
- 15 DEPOSITO
- 16 EXTENSION de AULAS
- 17 PATIO
- 18 TERRAZA
- 19 VIVIENDA del PORTERO
- 20 TERRAZA PORTERIA
- 21 TANQUE de AGUA



ESCALA 1:500



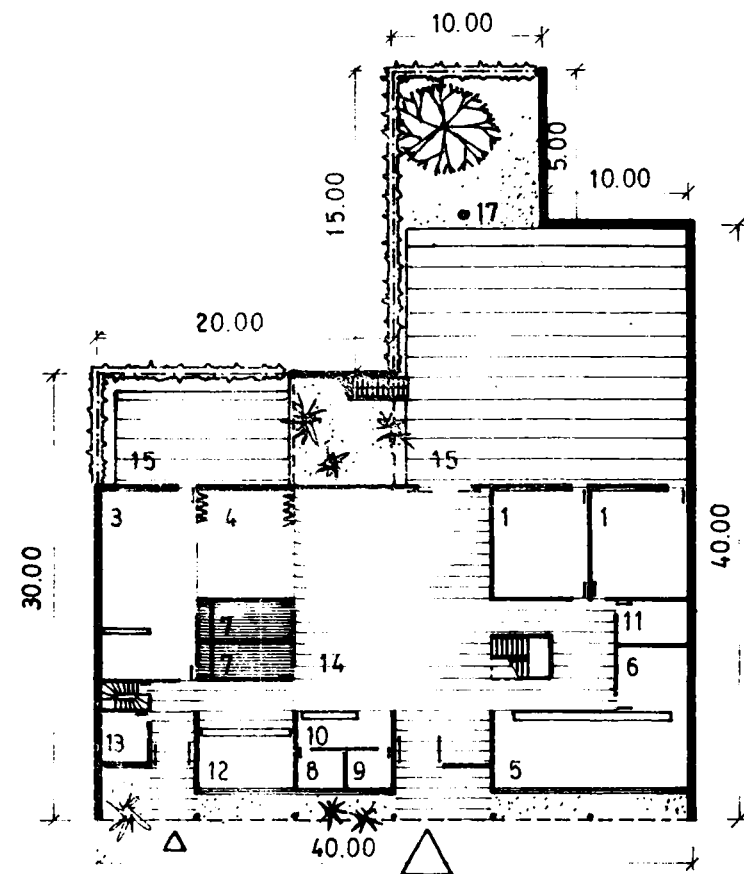

PLANTA BAJA

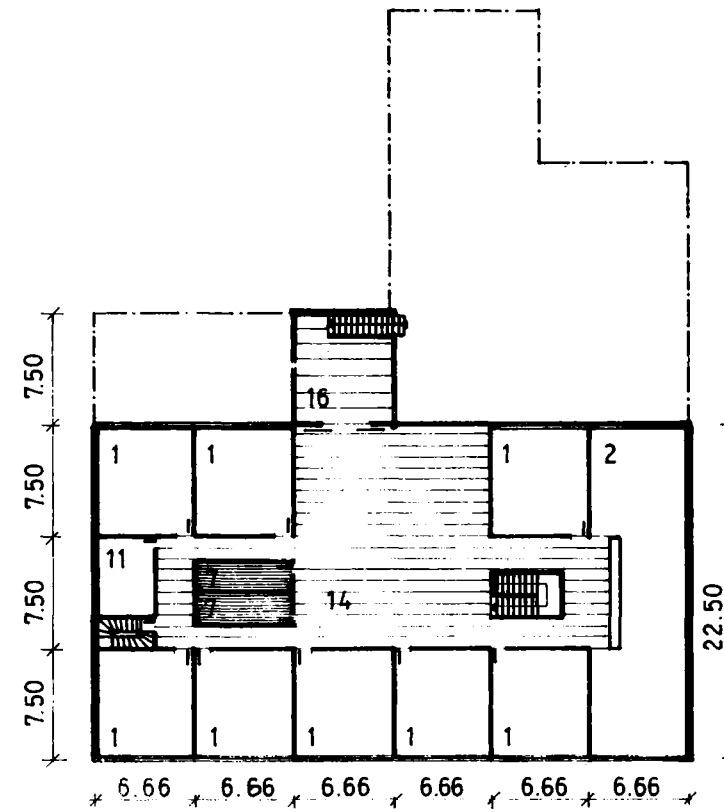

PLANTA ALTA

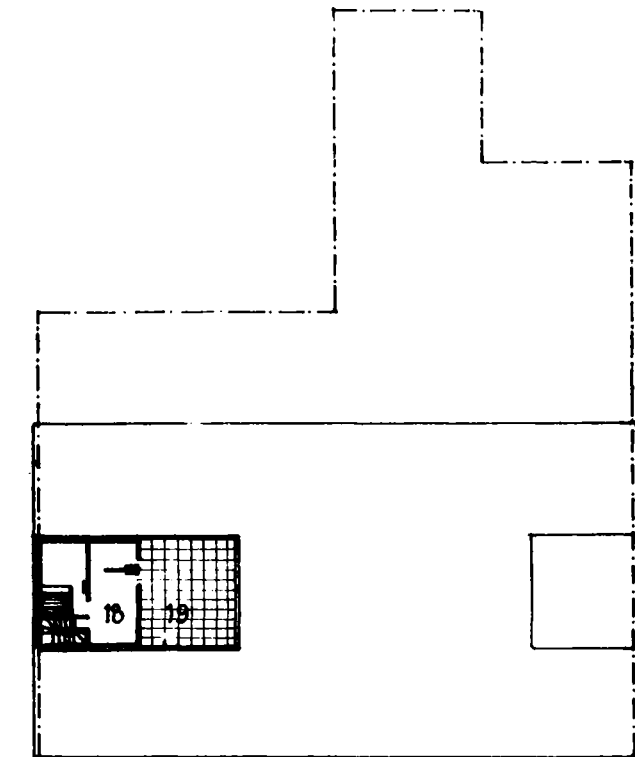

PLANTA AZOTEA

- 1 AULAS
- 2 AULA de MANUALIDADES
- 3 AULA de JARDIN de INFANTES
- 4 AULA de MUSICA-ESCENARIO
- 5 BIBLIOTECA
- 6 SALA de MAESTROS
- 7 SANITARIOS
- 8 DIRECCION
- 9 VICE-DIRECCION
- 10 SECRETARIA
- 11 DEPOSITO de MATERIAL DIDACTICO
- 12 CANTINA
- 13 DEPOSITO
- 14 AREA de USOS MULTIPLES
- 15 PATIO
- 16 TERRAZA
- 17 MASTIL
- 18 VIVIENDA del PORTERO
- 19 TERRAZA PORTERIA



ESCALA 1:500

1965

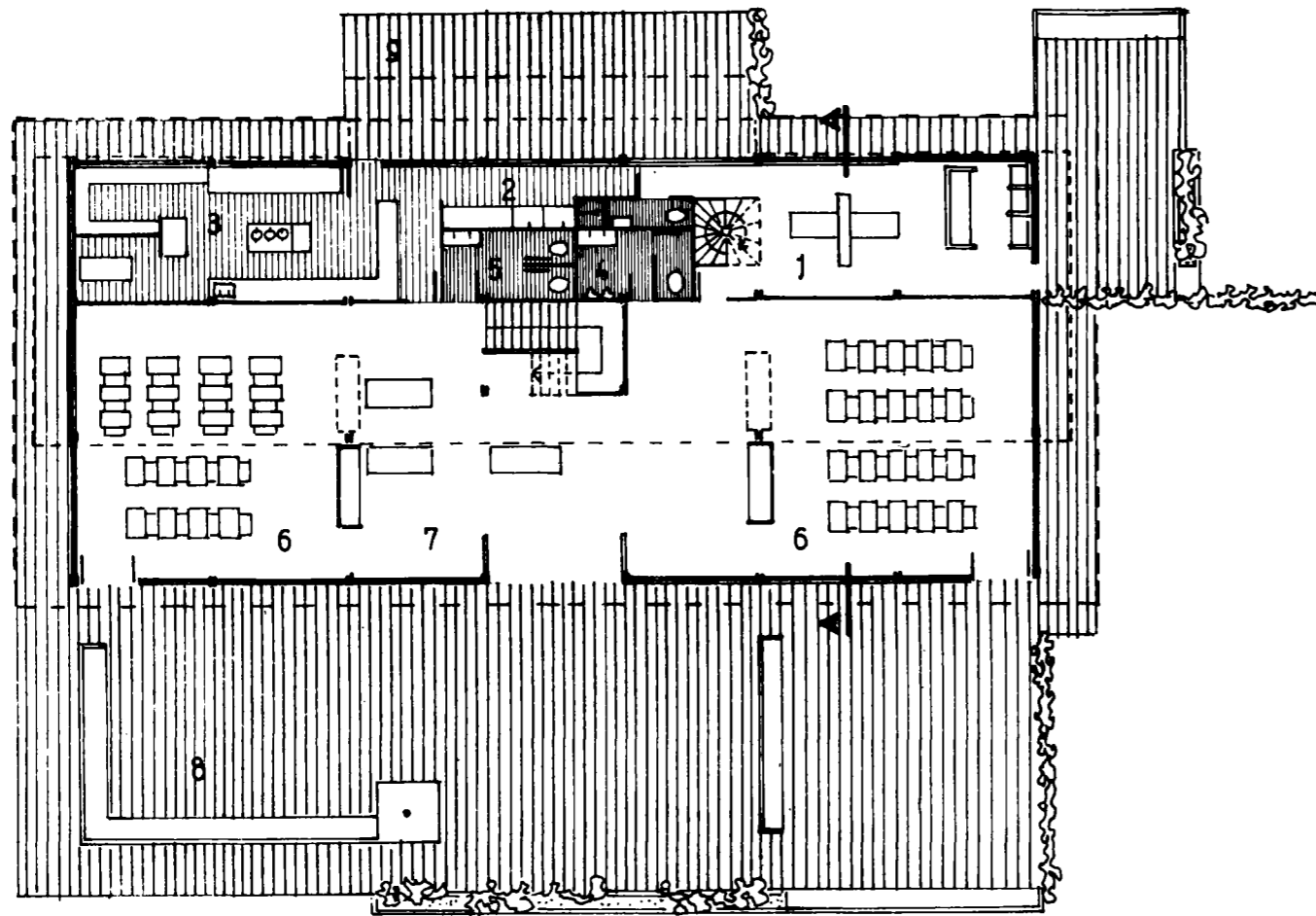

PLANTA BAJA

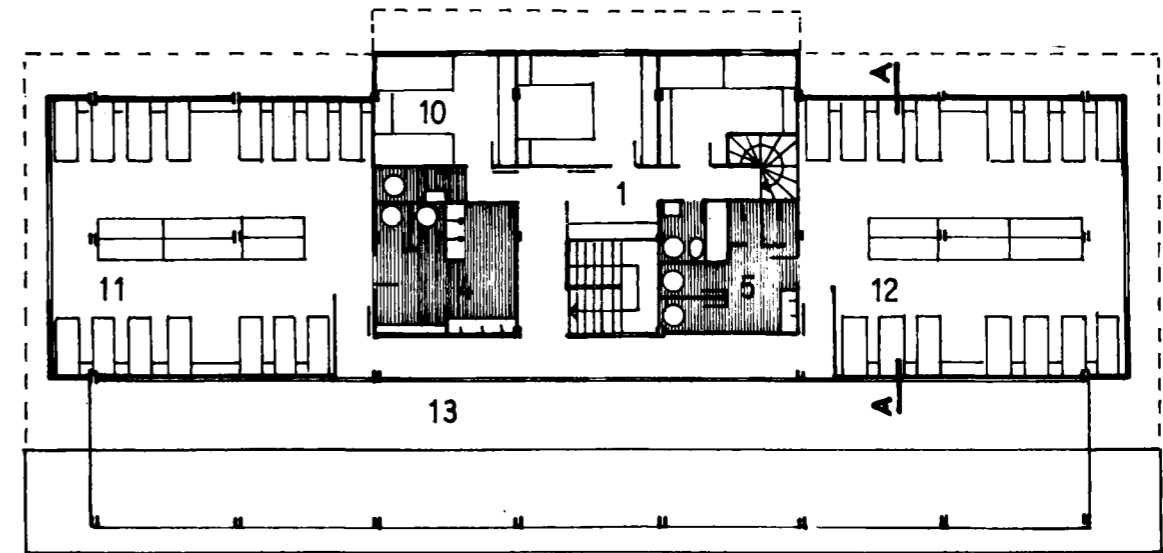

PLANTA ALTA

- |                     |                                   |
|---------------------|-----------------------------------|
| 1 vivienda          | 7 usos multiples                  |
| 2 lavado planchado  | 8 patio                           |
| 3 cocina despensa   | 9 patio servicio                  |
| 4 sanitario hombres | 10 dormitorio anexo               |
| 5 sanitario mujeres | 11 dormitorio niños               |
| 6 aulas             | 12 dormitorio niñas               |
|                     | 13 vacio s/aulas y usos multiples |

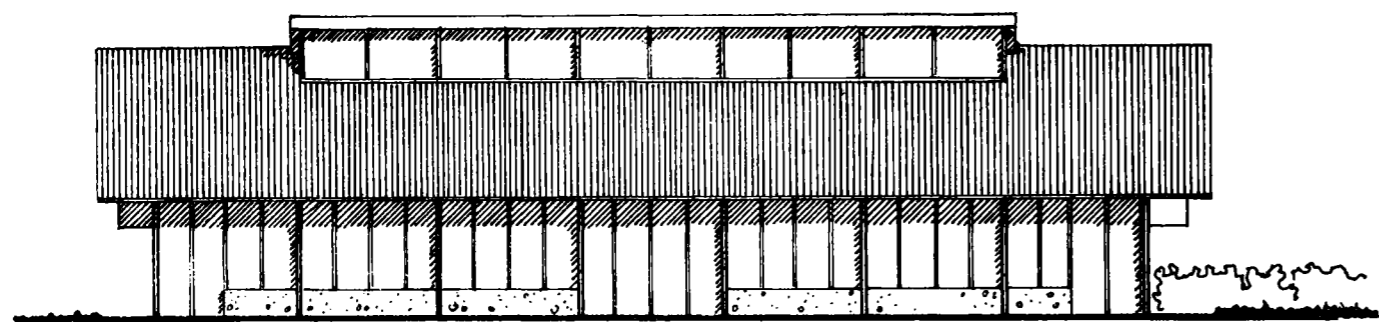

VISTA NE.

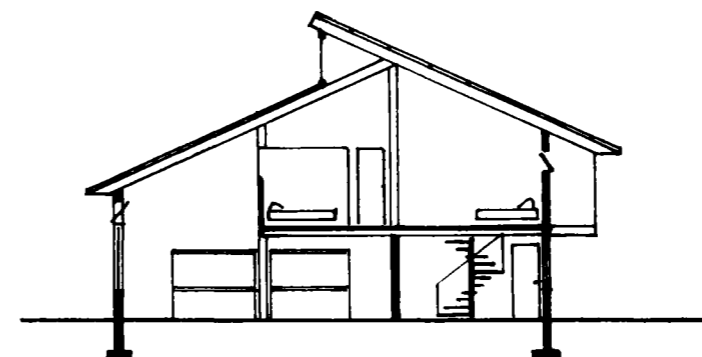

CORTE A A

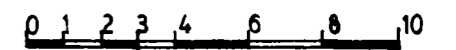

ESCALA 1:200

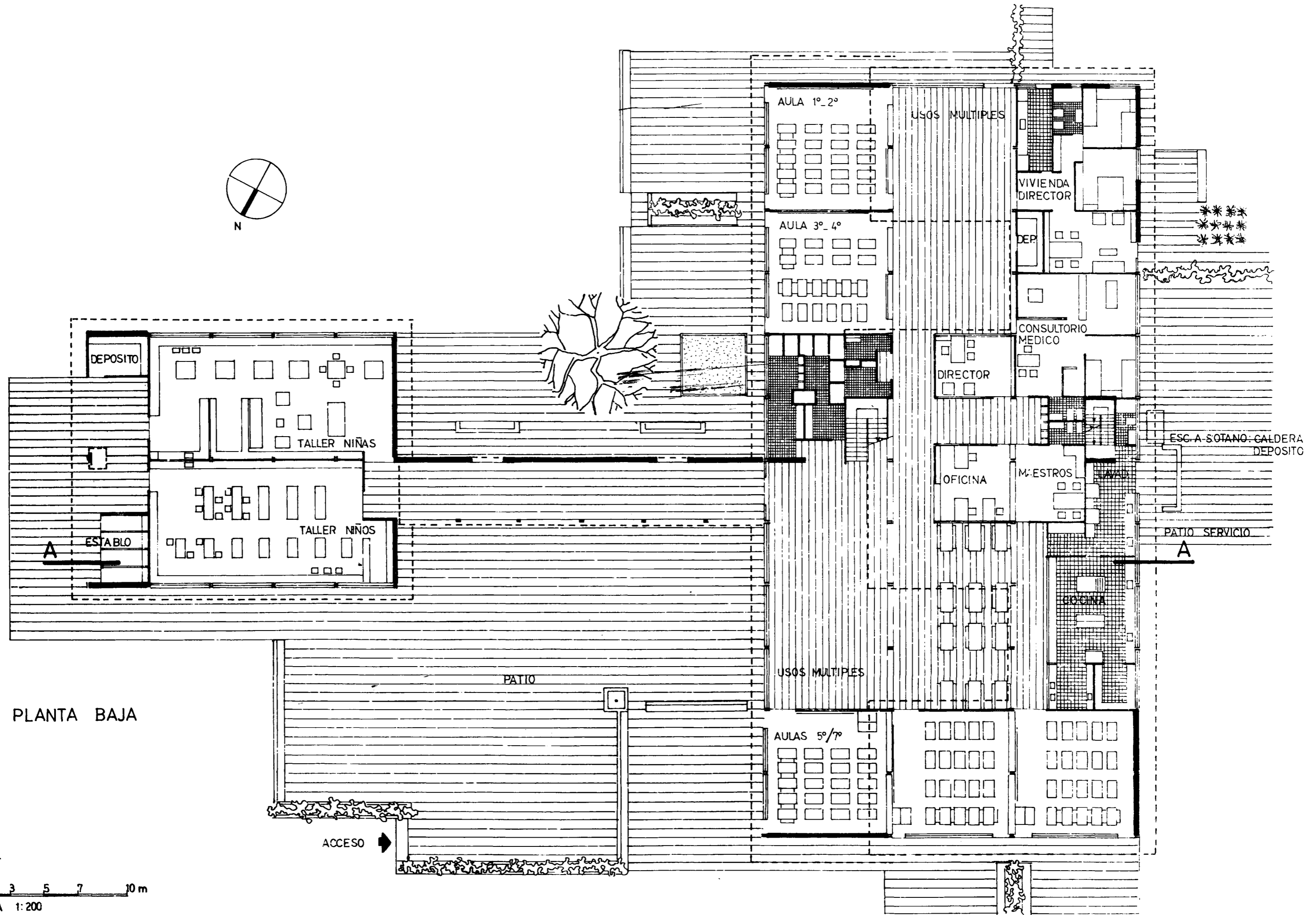

PLANTA BAJA

0 1 2 3 5 7 10 m  
ESCALA 1:200

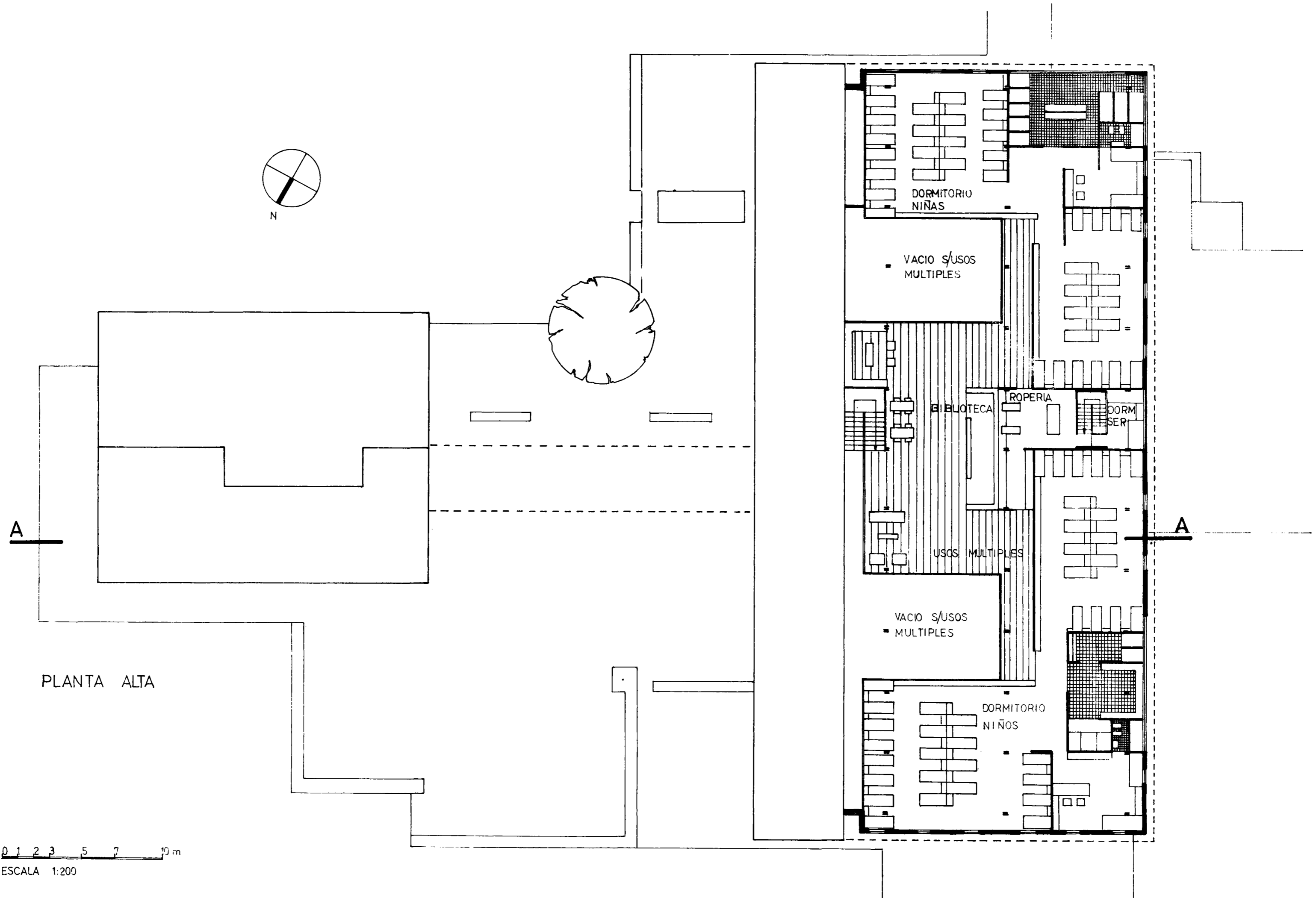

PLANTA ALTA

0 1 2 3 5 7 10 m  
ESCALA 1:200



CORTE A A



VISTA SE.

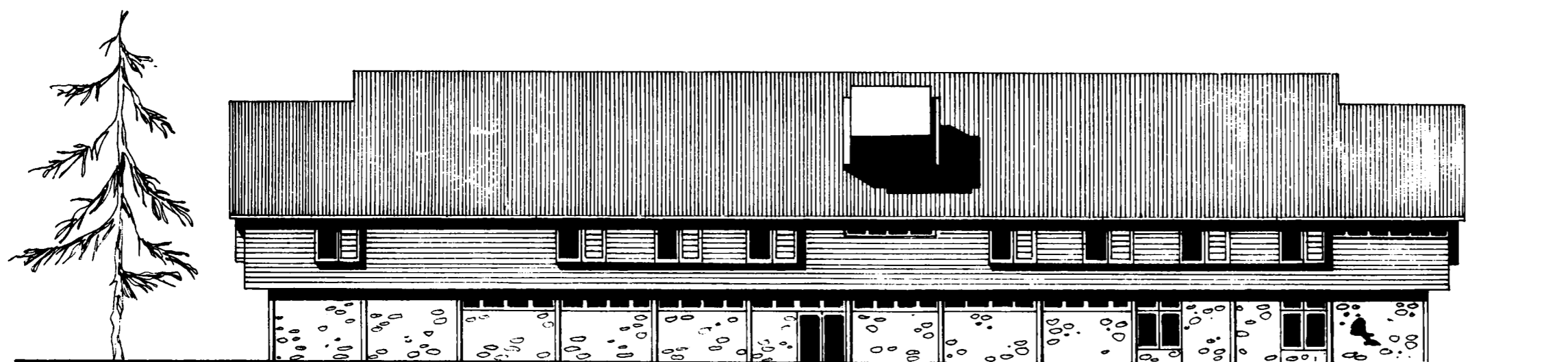

VISTA S.O.

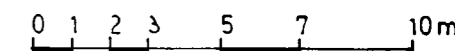

ESCALA 1:200

1965

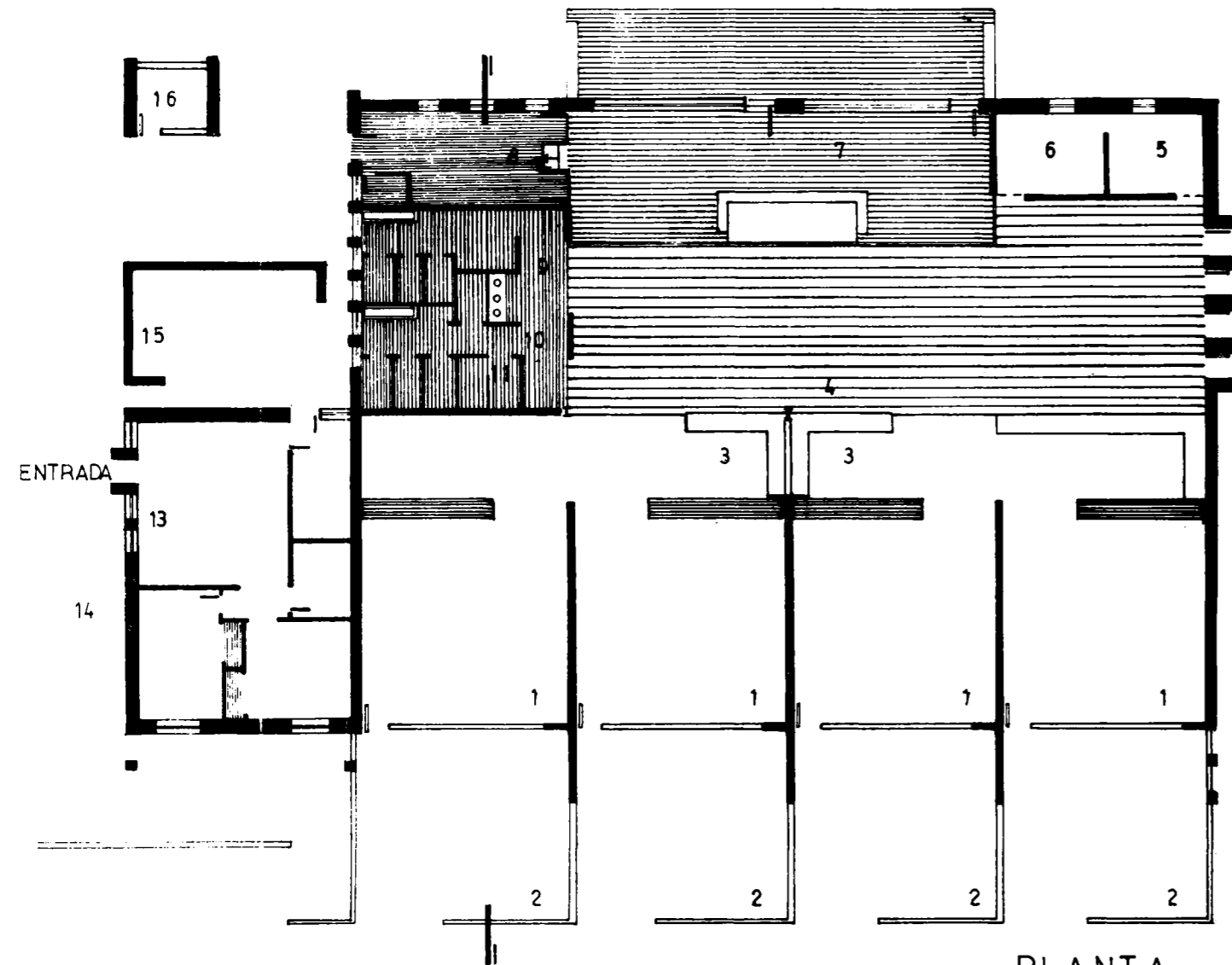

PLANTA

ENTRADA

- 1 AULAS
- 2 EXTENSION AULAS AL AIRE LIBRE
- 3 AREA SECCIONAL
- 4 AREA DE USOS MULTIPLES
- 5 DIRECCION
- 6 BIBLIOTECA - SALA DE MAESTROS
- 7 MUSICA - ESCENARIO - COMEDOR
- 8 COCINA
- 9 SANITARIOS VARONES
- 10 SANITARIOS NIÑAS
- 11 SANITARIOS MAESTROS
- 12 PATIO
- 13 VIVENDA DIRECTOR
- 14 PATIO DIRECTOR
- 15 PATIO SERVICIO DIRECTOR
- 16 BOMBA PARA AGUA

12

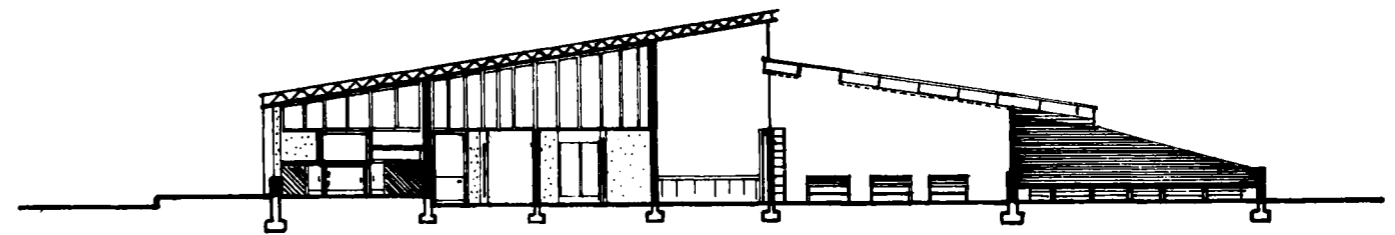

CORTE

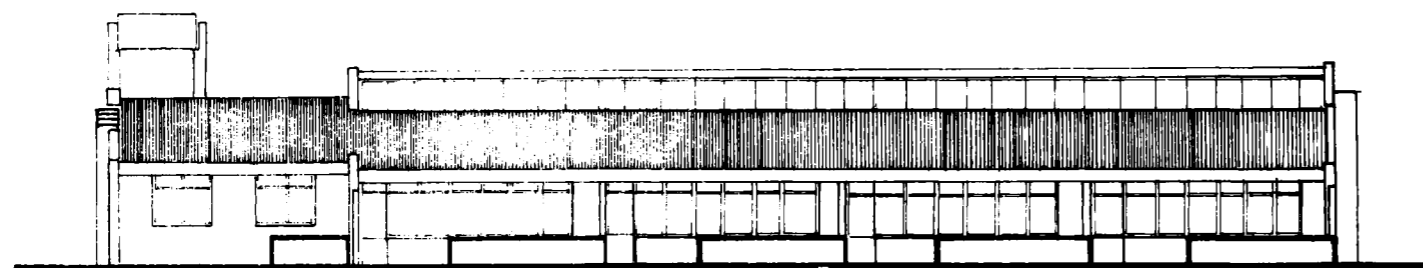

VISTA N.

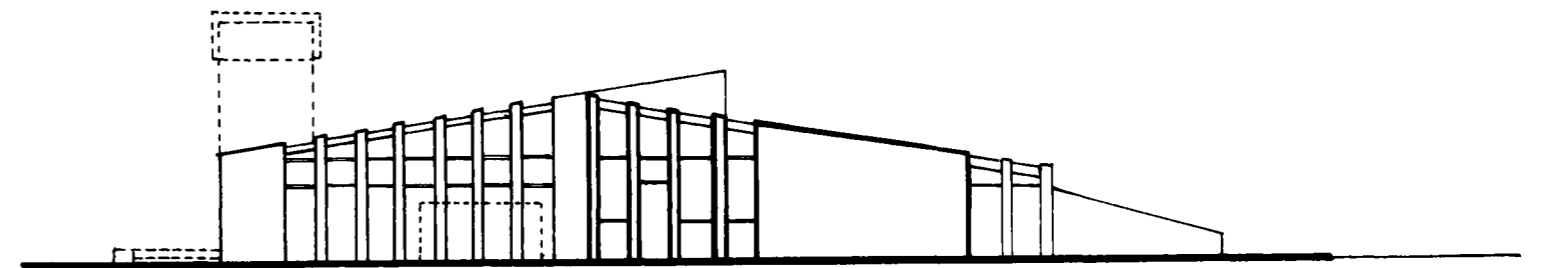

VISTA E