

LBS4 - Erfahrungsbericht

Kerstin Bauer / Heidi Traeger, 13-05-2009

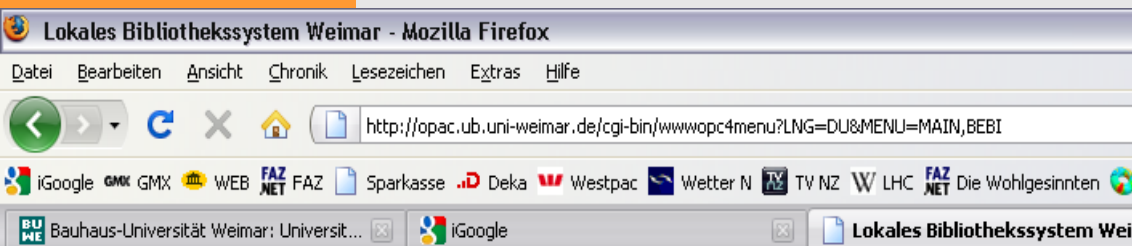

Ausgangslage



UB	ACQ / OUS / OPC4
HAAB	ACQ / OUS / OPC4
HfM	/ OUS / OPC4
Behördenbiblioth.	/ OPC4

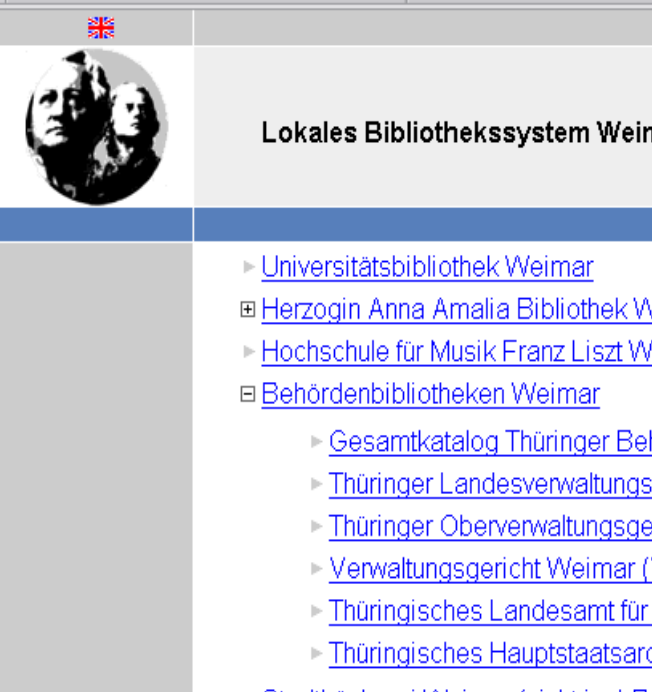

- Januar 2007 – Portierung von LBS3
- Frühjahrssitzung der GBV-Verbundleitung 2008
Im 2. Halbjahr 2008 die erste Umstellung eines LBS3 Systems auf LBS4
- LBS4-Umstellung für Weimar als Pilotprojekt



Projektverlauf LBS4 Weimar



- Start-up Veranstaltung in Weimar
 - Präsentation LBS4
 - Aufsetzen einer Testdatenbank
 - temporäre LBS4-Liste für Weimar
 - Sukzessiver Umstieg der Weimarer Bibliotheken auf LBS4
- Projektgruppe „LBS4 UB Weimar“
 - Checklisten ACQ / OUS / OPC4
 - Umstieg auf LBS4 am 1.10.2008
- Ende Juli Installation der Testdatenbank



Projektverlauf LBS4 Weimar



- Beginn der Testphase Anfang August
 - Abprüfen der in LBS3 verfügbaren Transaktionen und neuer Funktionen von LBS4
 - Protokollierung
 - Fehler/Wunschliste



Testergebnisse ACQ4

LBS4

★ ☆ LBS4

⚠ Eine kombinierte Suche wurde ausgeführt.

Erwerbung

Suchen [dropdown] ALL (alle Wörter [ALL]) [dropdown] deu

Liefer.-Code [input]
 Budget [input]
 Referent [input]
 Lieferungsnummer [input]
 Zusätzl. Nr. [input]
 Bestellt von [input]
 Fehlermeldung keine Selektion Aus An
 EDI-Meldungsnr. [input]
 Semesterapp. [input]
 Titelvormerkung [input]
 Handapparate [input]

[Suchen] [nur Liste] [Suchverlauf] [Neue Suche] [Ausdr]

Titel im Set: 4 Angezeigte Titel: 1-4

Nr.	Mat.-/Titel	Bestellnr.	Lief.-Code	Bestimmung	Zusätzl. Nr.
3	Acu Deutsche Gesetze : Sammlung des Zivil-, Straf-, Schönfelder, Heinrich (Jurist)				Beck 1962
01	193815850 x	02004077	Litev	kanz	95 960/2 Erg.bd
		02004075	Litev	fr6	95 960 Ergbd.
		99000118	Litev	kanz	95 960/2 Kanz
		99000117	Litev	fr6	95 960

- + System
- 1 CBS
- Bestellung
 - Suchen
 - Anlegen
 - Anzeigen/ändern
 - Inventarisieren
 - Umbestellen
 - Lief. anlegen
 - Lief. inventarisieren
 - Teillief. inventarisieren
 - Zurücksenden
 - Stornieren
 - Lief. zurücksenden
 - EPN ändern
 - Rechnungen
 - Belegzettel Best.
 - Belegzettel Lief.
 - Mahn schreiben
- + Abonnement
- + Rechnung
- + Lieferant
- + Umlauf
- + Budget
- + Tauschlager
- + Admin

gut strukturierte menügeführte Oberfläche

erweiterte Recherchemöglichkeiten über Webseitendialoge

vereinfachte Dateneingabe durch das Hinterlegen von Auswahllisten

Sortierbarkeit der Rechercheergebnisse

Löschfunktion für Bestellungen, Lieferanten, Rechnungen

E-Mail-Versand von Bestellungen

Sammelrechnungen



Testergebnisse ACQ4

The screenshot shows the LBS4 web interface. At the top, there's a navigation bar with 'LBS4' and a search status message: 'Eine kombinierte Suche wurde ausgeführt.' Below this is a sidebar menu with options like 'System', 'CBS', 'Bestellung', 'Suchen', 'Anlegen', etc. The main content area is titled 'Erwerbung' (Acquisition) and contains a search form with fields for 'Liefer.-Code', 'Budget', 'Referent', 'Lieferungsnummer', 'Zusätzl. Nr.', 'Bestellt von', 'Fehlermeldung', 'EDI-Meldungsnr.', 'Semesterapp.', 'Titelvormerkung', and 'Handapparate'. There are also radio buttons for 'keine Selektion', 'Aus', and 'An' next to 'Bestellnummer' and 'EDI'. Below the form is a table of search results:

Nr.	Mat.-/Titel	Bestellnr.	Lief.-Code	Bestimmung	Zusätzl.
3	Acu Deutsche Gesetze : Sammlung des Z				
01	193815850		x		
	02004077	Litev	kanz	95 960	
	02004075	Litev	fr6	95 960	
	99000118	Litev	kanz	95 960	
	99000117	Litev	fr6	95 960	

Definition bibliotheksspezifischer Datenfelder

Transfer von Bestellungen

Tauschmodul Aktiv/Passiv-Tausch

Suchanfragen können momentan nicht gespeichert werden

keine Bestelleingabe ohne Titeldaten möglich

keine Edifact-Funktionalität



Ausgewählte Testergebnisse OUS4

Ausweis verlängern -- Webseitendialog

Name: Test, Maria
 Benutzernr.: 3401999990
 Benutzerart: 1 Studierende
 Ben.-Status: 0 Ausleihe erlaubt
 Abteilungsgnr.: 1 ----
 Nutzungsgebühr: 0,00
 Ursprüngliches Ablaufdatum: 16-03-2009
 Neues Ablaufdatum: 16-03-2010
 Bezahlt?:
 Quittung?:
 Ausw. drucken?:
 Thekenpasswort:

OK

Erweiterter Schirm Direktverarbeitung

Bandbarcode	Leihfrist	Th	T	Bandinformation	Titel/Autor
WIM2\$004386566					Romanik im W/irth, Her
WIM2\$00438654X					Walter Grop/Gesenius, W
WIM2\$004387341					Das Bauhaus
WIM2\$004383443					Das Gropius/W
WIM2\$003418235					Die Realität/G
WIM2\$003997995					Ich war die/Lu
WIM2\$003985075					Bruno Flier/W

Freihand | Bestellen | Theke | Ausgabe | Rücknahme | Verlängern | Vormerken | Beginn, Pnrr:

Funktionalitäten die in OUS3 zur Verfügung stehen, sind auch in OUS4 präsent

Kurzanzeige von Titel/Autor zum Band

Aufruf der Nutzer-Kurzinformation

Forderungen dieser Abteilungsgnr.: 0,00
 Vormerkungen: 0
 Anzahl Entleihungen: 0
 Bestellungen: 0

Recherche über Webseitendialoge

Datenänderungen über Webseitendialoge

Benutzer suchen -- Webseitendialog

Nachname: test
 Namensschlüssel:
 PLZ: 99425
 EL-Nr./gstr.Nr.:
 Registriernr.:
 Benutzergr.:
 ELS-Benutzernr.:

Suchen | nur Liste | Neue Suche | Gehe zu | Vorige | Weiter

Benutzer im Set: 2 Angezeigte Benutzer: 1-2

Nr.	Benutzernr.	Name	Straße/Postf.	PLZ	Ort	Geburtsdatum
1	X34244	Tester, Testmann	Teststr.	99425	Weimar	
2	X34243	Testmann, Tester	teststr. 11	99425	Weimar	11-01-2001

Adresse ändern -- Webseitendialog

Name: Test, Maria Mahnadresse
 Interne Adr.?:
 Zimmer: z. Hd.
 Straße/Postf.: Große Teststraße 111 PLZ: 75111
 Ort: Testlingen s/o:
 Bundesland: Thür. Land:
 Telefon:
 Fax:
 Adresszusatz:

E-Mail-Benachrichtigungen für Nutzer



Ausgewählte Testergebnisse OUS4

Übersichtliche Präsentation aller relevanten Nutzerdaten über Registerkarten mit Transaktionsmöglichkeit

Dateneingabe über Auswahllisten

The screenshot shows the LBS4 web application interface. The top navigation bar includes 'System', 'Entleihungen', 'Vormerkungen', 'Vormerkung ums.', 'Vormerkung storn.', 'Adresse drucken', 'Transaktionszettel', and 'Benutzer eingeb.'. The main content area is titled 'Ausleihe [Theke 1 - Ausleihtheke Platz 1]' and contains a form for user registration. The form fields are as follows:

Benutzernr.	3401999990	Benutzertyp	1 Studierende
Registriernr.		Benutzerstatus	0 Ausleihe erlaubt
Namenschlüssel	TESTM	Sprachcode	DE Deutsch
Titel		Geburtsdatum	10-02-1900
Vorname	Maria	Nachname	Test
Ausweisinfos		Geschlecht	<input type="radio"/> männlich <input checked="" type="radio"/> weiblich
Neues Passwort		<input type="radio"/> Unbekannt	
Eingabedatum	18-03-2003 12:24	Änderungsdatum	22-05-2009 08:56
		Letzte Aktivität	06-10-2008 08:39

Below the form, there is a table with the following data:

K	Beschreibung	Bandbarcode	Signatur
11	Kopierkosten		test von uschi Klute

The interface also features a sidebar with navigation options and a bottom status bar with the OCLC logo and system information.

Fehlende Nummerierung von Ausleihen und Gebühren

Informationen ausschließlich über die Meldungsleiste

Summen gleicher Kostenarten werden auf der Gebührenquittung nicht ausgegeben

OUS4-Schnittstelle: Nutzerkonto im Fließtext; fehlende Anzeige der Ausleihfrist



Testergebnisse Administration

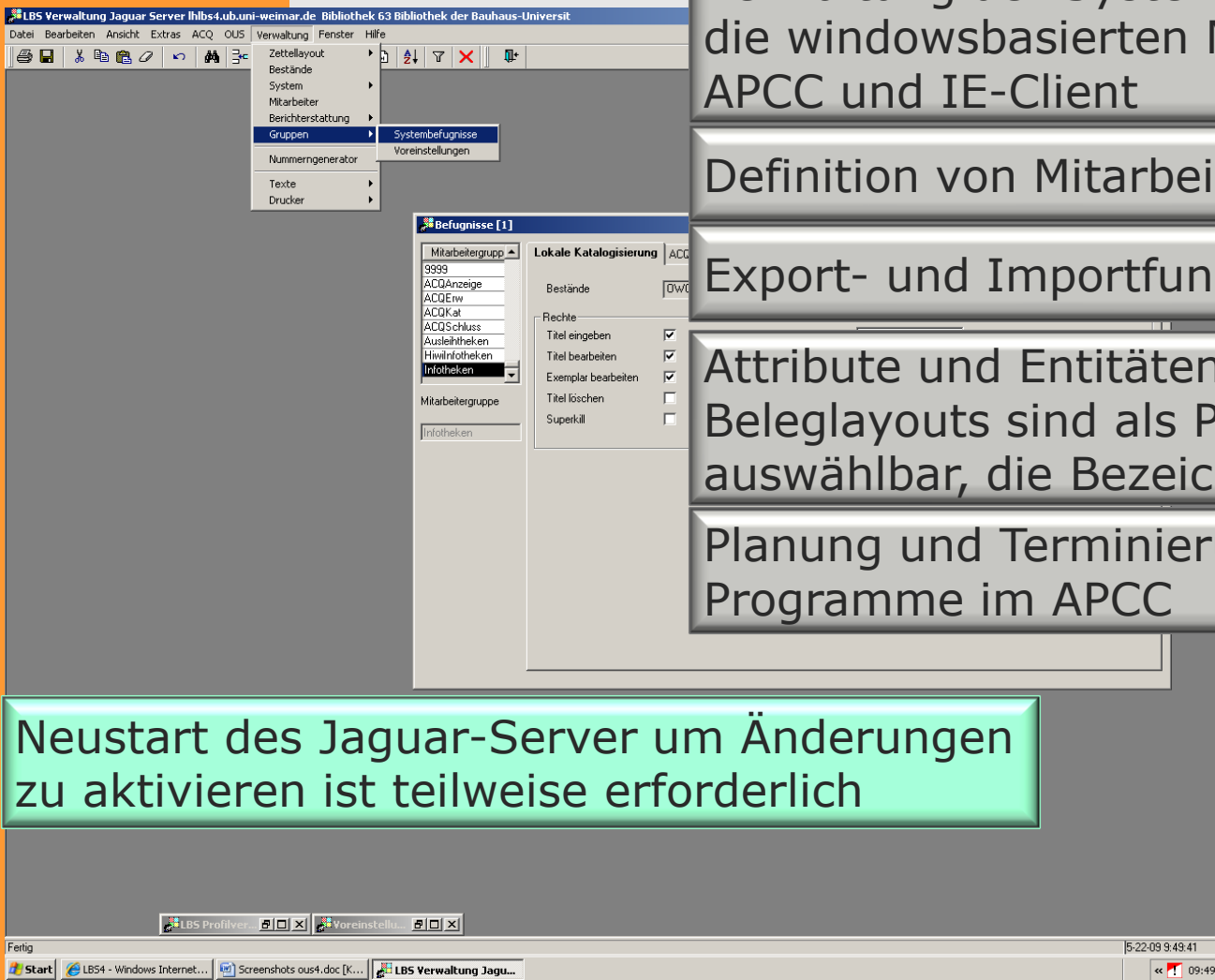

Verwaltung der Systemeinstellungen über die windowsbasierten Module SMM und APCC und IE-Client

Definition von Mitarbeitergruppen möglich

Export- und Importfunktion für Layouts

Attribute und Entitäten zur Gestaltung von Beleglayouts sind als Pull-Down-Menü auswählbar, die Bezeichnung erfolgt verbal

Planung und Terminierung der Offline-Programme im APCC

Neustart des Jaguar-Server um Änderungen zu aktivieren ist teilweise erforderlich

Prog-I d	Name	Bedeutung	Modul	Bemerkungen	Laufzeit
1	Offline borrower update	Einlesen externer Benutzerdaten	OUS		
2	Offline volume update	Bandprozess	OUS		
3	Offline statuschange	Erzeugen von Bestell-, Rücksende- und Stornierungsschreiben	ACQ		Seit 1./6.10.2008 4:00 wochentags
4	Offline remind issues	Heftlieferungen mahnen	ACQ		Seit1./6.10.2008 4:30 wochentags
5	Offline ous reminders	Mahnen fälliger Ausleihen Voraberinnerungen	OUS	Jeweils ein Job für Mahnungen und ein Job für Erinnerungen	3:00 wochentags 3:10 täglich
6	OUS offline costs reminders	Mahnung Gebühren	OUS		
7	Offline SWETS invoices	Import Sweets Rechnungen	ACQ		
8	Offline remind deliveries	Lieferungen mahnen	ACQ		Seit1./6.10.2008 5:00 wochentags
9	Offline remind suppliers	Pflichtlieferungen mahnen	ACQ		
10	Remove requests	Löschen nicht abgeholter Vormerkungen	OUS	für jedes Ausleihstadium einen Job anlegen	
11	Remove borrowers	Löschen inaktiver Benutzer	OUS		
12	New obligations	Anlegen von Bindungen für ABO-Lieferungen	ACQ		Seit1./6.10.2008 4:15 wochentags
15	Address labels ACQ	Adress-Etikettendruck	ACQ		
16	Offline remind bind orders ACQ		ACQ		
17	Offline create supplier index ACQ	Lieferantenindex	ACQ		Läuft ...
18	Offline update quervnames OUS		OUS		



Druck- und E-Mail-Management

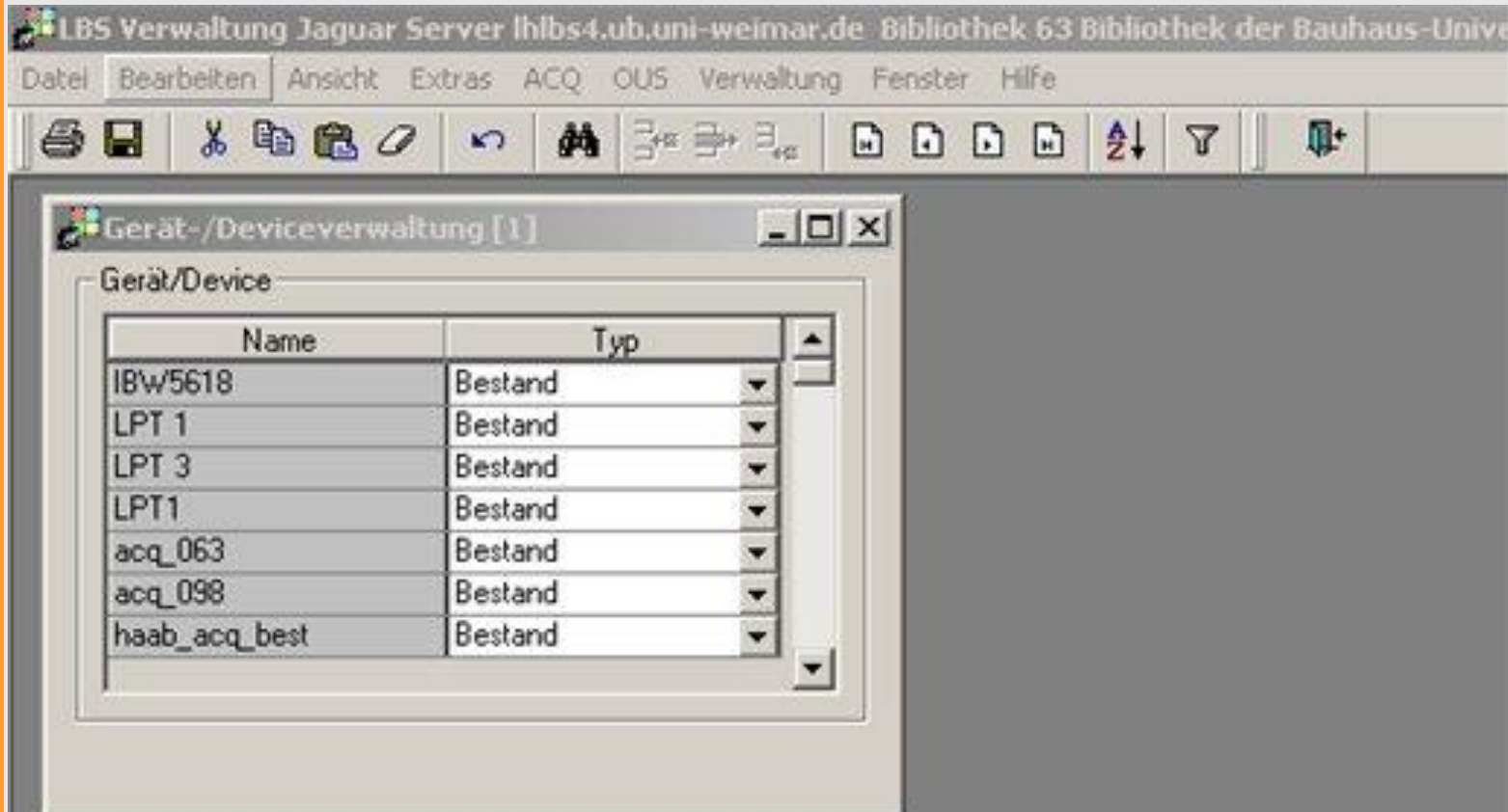

Abhängig vom Bestand werden im SMM virtuelle Drucker und Drucker-Queues vereinbart



Druck- und E-Mail-Management

LBS Verwaltung Jaguar Server lhbs4.ub.uni-weimar.de Bibliothek 63 Bibliothek der Bauhaus-Universität

Datel Bearbeiten Ansicht Extras ACQ OUS Verwaltung Fenster Hilfe

LBS Profilverwaltung [1]

Kennung	Name	ILN
5952	Schüttenberg, Reiner	63
5953	Schöne, Kerstin	63
5954	N.N	63
5955	Herr Dr. Simon-Ritz	63
5956	Frau Gomoll	63
5957	Frau Katrin Richter	63
5958	Frau Seckel	63
5959	Frau Traeger	63

Druckerzuweisung unter:
ACQ-Mitarbeiter-Standardwerte

Mitarbeiter | CBS-User Standardwerte | **ACQ-Mitarbeiter Standardwerte** | Standardtheke/OPC-Rechte | IKT-Liste A

Institutscode	<input type="text" value="0"/>	Standard-Bestelltyp	<input type="text" value="a"/>	Bestelltypen	<input checked="" type="checkbox"/>
Zulässige Bestellstadien	<input type="text" value="abcdefghijklmnopvwz"/>	Standard-Kostenart	<input type="text"/>	Bestellstadium	<input checked="" type="checkbox"/>
Zulässige Bestelltypen	<input type="text" value="Kabcdefghijklmnopstw"/>	Standard Lieferant	<input type="text"/>	Lieferant	<input checked="" type="checkbox"/>
Standard-Bestellstadium	<input type="text" value="a"/>	Standard-Anzahl Exemplare	<input type="text" value="0"/>	Referent	<input checked="" type="checkbox"/>
Standard-Budgetgruppe	<input type="text"/>			Bestimmungsort	<input checked="" type="checkbox"/>
Standard-Referent	<input type="text"/>			Budgetcode	<input checked="" type="checkbox"/>
Standard-Bestimmungsort	<input type="text"/>			Kostenart	<input checked="" type="checkbox"/>
Aktivierungszeitraum	<input type="text" value="0"/>			Anzahl Exemplare	<input checked="" type="checkbox"/>
Standard-Bestellpreis	<input type="text"/>			Bestellpreis	<input checked="" type="checkbox"/>
Standard Lok. Spez.	<input type="text"/>			Selektionscode	<input checked="" type="checkbox"/>
Beleg-Drucker	<input type="text" value="acq_063"/>			Reaktivierungsdatum	<input checked="" type="checkbox"/>
Etiketten-Drucker	<input type="text" value="acq_063"/>			Institutscode	<input checked="" type="checkbox"/>
Nach Speichern zur Bestellung	<input type="text"/>				



Druck- und E-Mail-Management

LBS Verwaltung Jaguar Server lhbs4.ub.uni-weimar.de Bibliothek 63 Bibliothek der Bauhaus-Universität

Datei Bearbeiten Ansicht Extras ACQ OUS Verwaltung Fenster Hilfe

Beschreibung der Erwerbungsbelege [1]

Zettel Beleg-Layout

Institut	Länge	Breite	Etiketter	Layout	Email	Antwortadresse	Email Layout
0	50	89		301	<input checked="" type="checkbox"/>	erwerbung@ub.uni-weimar.de	401

1 Bestellzettel
 2 Bestellzettel Eiltbestellung
 3 Abo-Bestellzettel
 10 Rücksendung Lfg.
 11 Rücksendung Best.
 12 Storno
 14 Abonnement Stornieren
 19 Laufzettel Fortsetzungs-Lieferung
 20 Laufzettel Lieferung
 21 Laufzettel Inv. Best/Lief
 22 Laufzettel bei Teillief.
 23 Laufzettel Heftakzession
 24 Laufzettel Rechnung (Einzelpositiv)
 25 Dankschreiben für Schenker
 26 Laufzettel vorausbez.Lieferung
 27 Laufzettel vorausbez.Lieferung Se
 28 Begleitzettel Akzession
 30 Lief.-Adresskopf(offline)
 35 Kopf Zss.-Umlaufliste

Konfiguration der Belege und vereinbaren von E-Mail oder Druck im SMM – ACQ/OUS-Formulare



LBS4: Druck- und E-Mail-Management

Druckerzuordnung im IE-Client unter:
Verwaltung/Standorte

LBS4 - Windows Internet Explorer

http://lhb4.ub.uni-weimar.de:9090/lbs4/general/html/de/lbsMain_1024.htm?SCRIPT=1

Datei Bearbeiten Ansicht Favoriten Extras ?

LBS4

LBS4

Ausleihe [Theke 1 - Ausleihtheke Platz 1]

System	Standort	<input type="text" value="A-0"/>	
Funktionsschirm	Abteilungsnr.	<input type="text" value="1"/>	Neubau - Limona
Entleihungen	Beschreibung	<input type="text" value="Ebene O, Limona, Steubenstr. 8"/>	
Vormerkungen	Ausleihindikator	<input type="text" value="4"/>	Nur in der Bibliothek zu nutzen / ggf. Wochenendausleihe
Titel vormerken	Magazincode	<input checked="" type="radio"/> offen <input type="radio"/> geschlossen	
Vormerkung ums.	Textnummer	<input type="text" value="0"/>	
Vormerkung storn.	Druckername	<input type="text" value="ub-bona1"/>	
Adresse drucken	Station	<input type="text"/>	
Transaktionszettel	Summe		
1 Benutzer eingeb.	Anzahl Bestellungen	1544	
+ 2 Benutzer	Aktuelle Entleihungen	13021	
3 Adresse ändern/zeich			
4 Forderung kass.			
5 Nutzungsberecht.			
6 Band eingeben			
+ 7 Bände			
8 Konvolute			
- 9 Verwaltung			
Abteilung ein			



Druck- und E-Mail-Management

Mahnungen, Voraberrinnerung im APCC

APCC Server:weidb3

Datei Bearbeiten Ansicht Extras Pflege Monitor PPF Fenster Hilfe

Ablaufplan pflegen [1] | Maintenance for program 5. Offline ous reminders

Jobs

Jobid	Nächster Lauf	Endedatum	Voriger Lauf	Freq type
1	30-04-2009 03:00	07-11-2018 03:00	29-04-2009 03:00:24	Täglich ...
4	30-04-2009 03:10	11-11-2018 17:22	29-04-2009 03:10:26	Täglich ...
5	30-04-2009 04:00	03-12-2018 18:34	29-04-2009 04:00:34	Täglich ...
6	30-04-2009 04:30	03-12-2018 18:41	29-04-2009 04:30:39	Täglich ...
7	30-04-2009 02:55	21-02-2018 08:38	29-04-2009 02:55:23	Täglich ...
8	30-04-2009 02:50	21-02-2018 11:41	29-04-2009 02:50:22	Täglich ...

Gehe zu Job

Filter für ILN

Filter entfernen

Job-Details

Job offline ous reminders

Parameter	Status-Warnungen		
Parameter-Beschreibung	Typ	Pflicht	Wertparameter
Create reminders	Boolean	<input checked="" type="checkbox"/>	TRUE
ILN	Integer	<input checked="" type="checkbox"/>	63
Departments	Char	<input type="checkbox"/>	
Log directory	Char	<input checked="" type="checkbox"/>	/pica/jaguar/log/63/ous
Error directory	Char	<input checked="" type="checkbox"/>	/pica/jaguar/log/63/ous
Output directory	Char	<input checked="" type="checkbox"/>	/pica/jaguar/print
Update Y/N	Boolean	<input checked="" type="checkbox"/>	TRUE
Select Y/N	Boolean	<input checked="" type="checkbox"/>	TRUE
Signal list Y/N	Boolean	<input checked="" type="checkbox"/>	TRUE
Create reminders borrowers	Boolean	<input type="checkbox"/>	FALSE
Number of days	Char	<input type="checkbox"/>	
Print queue	Char	<input type="checkbox"/>	ub_post



Projektverlauf LBS4 Weimar



- Zusammenstellung und Weiterleitung einer LBS4-Wunsch- und Fehlerliste an die Abteilung Lokale Bibliothekssysteme
- Präsentation ACQ4 für die Abteilung Medienbearbeitung
- Erarbeitung von Tutorials/Arbeitshilfen für die Erwerbung



Projektverlauf LBS4 Weimar



- Anfang September: erste Inhouse-Schulungen ACQ4
- Mitte September: VZG-Schulung ACQ4 in Weimar
- Ende September: weitere ACQ4-Inhouse-Schulungen



Projektverlauf LBS4 Weimar

Oktober

November

1. Oktober 2008 – Umstieg auf ACQ4

- Zieltermin für OUS4: 3. November
- Mitte Oktober: Vorstellung OUS4 in der Abteilung Benutzung und Informationsdienstleistungen
- Beginn der Mitarbeiterschulungen



Projektverlauf LBS4 Weimar

November

...

Umstieg auf OUS4 am 10. November 2008

Bibliothek der HfM

- OUS4 Dezember 2008
- ACQ4 voraussichtlich Juni 2009

HAAB

- ACQ4 Dezember 2008
- OUS4 Februar 2009

Behördenbibliotheken

- ACQ4 voraussichtlich Juni 2009



Unsere Empfehlungen ...

Upgrade in
2-3 Monaten
möglich

Installation
einer Projekt-
gruppe

spezifische
Funktionen
der Module
abprüfen

Bewertung
der Fehler
nach
Schweregrad

Aufsetzen
von
Work-Arounds

frühzeitige
Einbeziehung
der
Mitarbeiter

intensive
Mitarbeiter-
schulungen

Offline-
Programme im
Prod.-System
testen



Unsere Erfahrungen ...

einfache Navigation

Bestellung löschen

Kombinierte Suche

Verbesserte Recherche

Rechnung löschen

Kontokurz-Information

Webseiten-dialoge

Lieferant löschen

Barcode mit Autor/Titel

Auswahl-listen

Sammel-Rechnung

Tooltip Autor/Titel

Spalten-sortierung

Tausch-Verwaltung

E-Mail-Adresse/

Maus oder Shortcut

E-Mail-Bestellung

Benutzer löschen/

Kommando-unabhängig

lokale Recherche-

Au Druck Nutzerkonto

kombinierte suche Titel/

Sortierung im Nutzer-

Ergebnisse sortierbar

Barcode mit Autor/Titel

Erinnerung Leihfrist-



Unsere Erfahrungen ...

aufwendigerer Workflow in der Fernleihe

heterogene Performance

differente Transaktionsabläufe

Jaguar-Neustart bei Änderungen
ausgewählter Parameter

erhöhte Aufmerksamkeit bei der
Mitarbeiterverwaltung im SMM



Wir wünschen uns

zeitnahes Korrigieren kritischer Fehler

konstant gute Performance



Vielen Dank für Ihre Aufmerksamkeit!