

Gostamos que te sintas

SEMPR!*ncluído*

DURANTE AS FÉRIAS...

DEZEMBRO*

Decorações de Natal!

18-19 (TER/QUA)
15h - 17h30

O Natal no Museu!

20-21 (QUI/SEX)
15h - 17h30

FEVEREIRO*

Máscaras em diálogo!

26-27 (SÁB/DOM)
15h - 17h30

FEV—MARÇO*

**Vem decorar
o Palácio do Raio!**

28-1 (QUI/SEX)
15h - 17h30

ABRIL*

À procura do ovo perdido!

26-27 (SÁB/DOM)
15h - 17h30

**Vem decorar
o Palácio do Raio!**

28-1 (QUI/SEX)
15h - 17h30

JULHO*

**Diverte-te no Palácio
do Raio!**

9-10 (TER/QUA)
15h - 17h30

**1853, artistas do Palácio
do Raio pela primeira vez!**

11-12 (QUI/SEX)
15h - 17h30

*

6-10 ANOS / 11-14 ANOS
MARCAÇÃO PRÉVIA
MÍN. 8 - MÁX. 16 PARTICIPANTES

DURANTE TODO O ANO...

O que levas na tua mochila é

SEMPR!*deal*

**Requisita a tua mochila e vem
explorar o Palácio do Raio!**

Cada mochila contém um mapa
do edifício, um livro de jogos
didáticos e materiais de bricolage.

TODO O ANO / FAMILIAR

6-8 ANOS / 8-10 ANOS
As mochilas devem ser
requisitadas na bilheteira.
Não requer monitor.

Para nós és

SEMPR!*mportante*

**Celebra o teu aniversário no
Palácio do Raio!**

Convida os teus amigos e nós
tratamos do resto! Vem passar
o teu dia de aniversário na melhor
companhia de sempre!

TODO O ANO

6-10 ANOS
MARCAÇÃO PRÉVIA



MEMÓRIAS DA
MISERICÓRDIA
DE BRAGA

CENTRO INTERPRETATIVO

SEMPR!

SERVIÇO EDUCATIVO
DO MUSEU PALÁCIO DO RAI0



SEMPR!

SERVIÇO EDUCATIVO
DO MUSEU PALÁCIO DO RAI0

MARCAÇÕES PARA:
sempr.educativo@scmbraga.pt

TEL. 235 260 250
www.scmbraga.pt

Palácio do Raio
Rua do Raio, 400
4700-920 Braga

, para nós és
SEMPR!*mportante*

PARABÉNS!



Para: _____

SEMPR!

SERVIÇO EDUCATIVO
DO MUSEU PALÁCIO DO RAI0

És **SEMPR!** *ndispensável*
na minha festa de aniversário!

Data: _____

Hora: _____

RSFF: _____



Jogos nem

SEMPR!*mediatos*

SEMPR!

SERVIÇO EDUCATIVO
DO MUSEU PALÁCIO DO RAI0

Tens entre 6 a 8 anos? Gostas de explorar?

ENTÃO ESTE LIVRO É PARA TI!

**Atenção! Não és obrigado a fazer as atividades todas,
podes saltar de sala em sala!**

Jogos nem
SEMPR!*mediatos*



OLÁ!
TU AÍ!

Como te chamas?

Eu sou o **Turco**,
mas também me
chamam Mexicano.

E AGORA, QUEM ÉS TU?

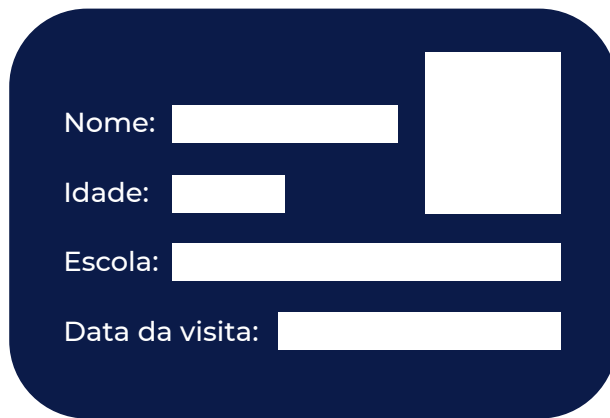

Nome:

Idade:

Escola:

Data da visita:

Destaca o cartão do picotado e coloca-o ao pescoço!
A partir de agora, fazes parte da minha equipa e toda
a gente no Museu saberá quem és!!



A stylized graphic of a human eye. The eye is white with a dark blue pupil and iris. A thick, curved, maroon-colored line arches over the eye, resembling an eyebrow or a stylized eyelid. The background is a solid light orange color. The text "JÁ ESTÁ?" is positioned to the right of the eye.

JÁ ESTÁ?

Hoje, vou contar-te a história desta casa.
Sabias que o seu primeiro nome não era Palácio do Raio?
É verdade! Antes disso, chamava-se “Casa dos Granjinhos”,
como a rua onde se encontra.



As imagens ao lado são os mapas dos dois andares do Palácio.

Abre o mapa grande que vem dentro da mochila e marca a sala onde estás.

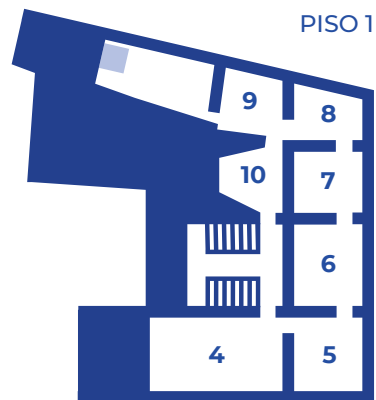

BEM-VINDO!

Já viste que grandes portas, janelas e lindas pedras de granito trabalhado?

Não achas que até parecem estar a dançar?

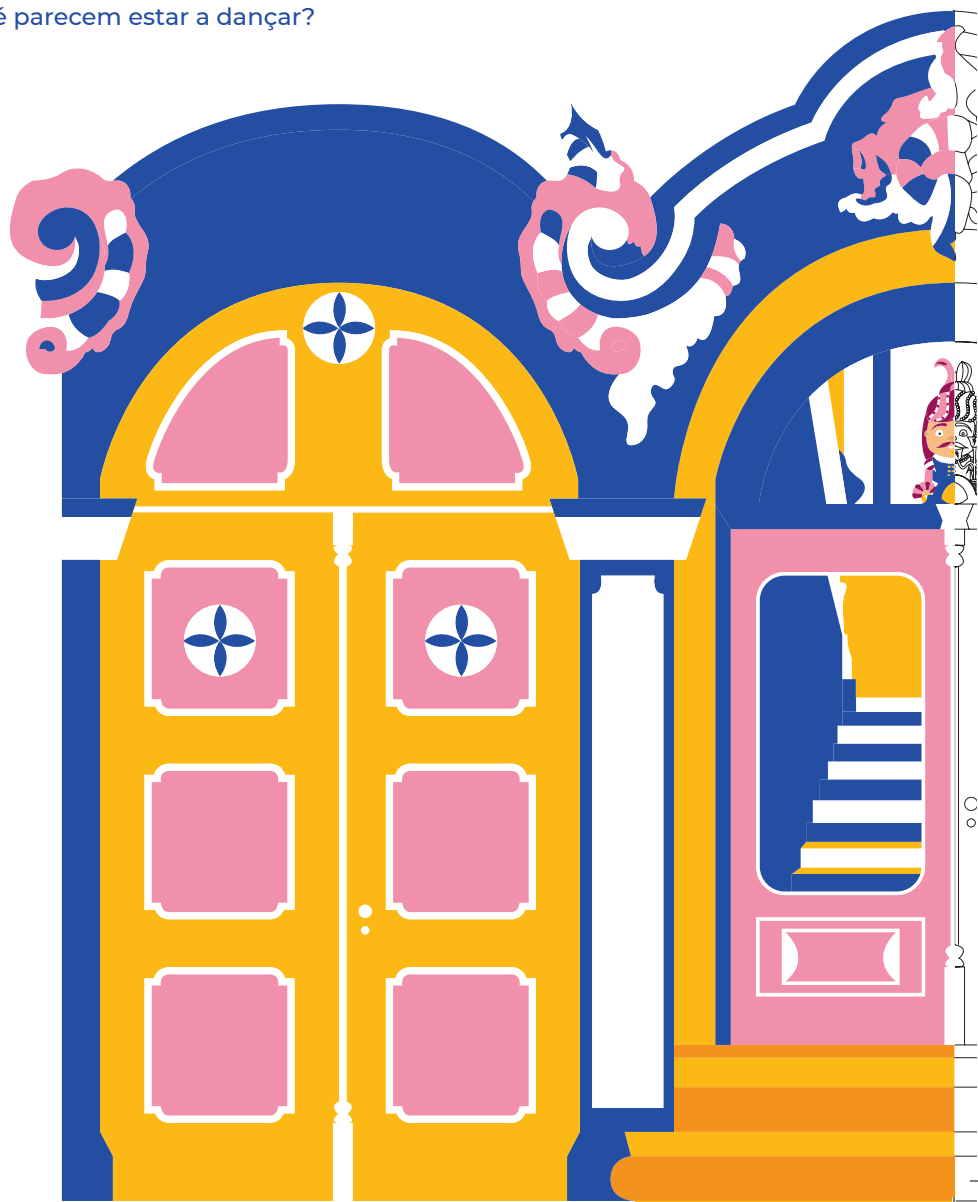

Consegues descobrir quem é este senhor?

M

J R

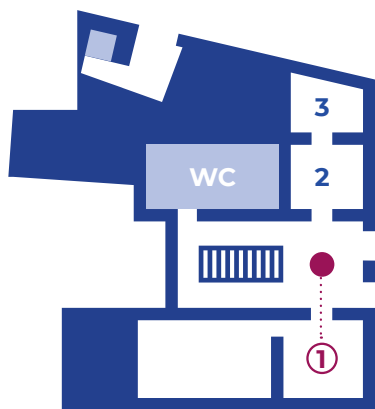

Neste momento
estás aqui!

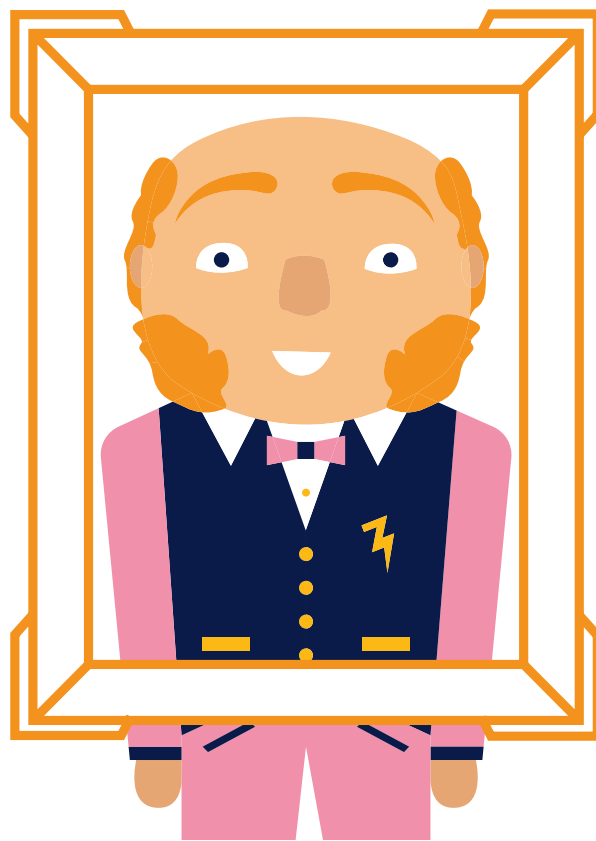

Quem foi o arquiteto do Palácio do Raio?

A					
S					

Em que ano foi construído?

Ordena os números para descobrires a data.

5 7 1 4

--	--	--	--



Está alguém doente e já é noite escura!
Consegues levar o remédio certo até ao Palácio do Raio?

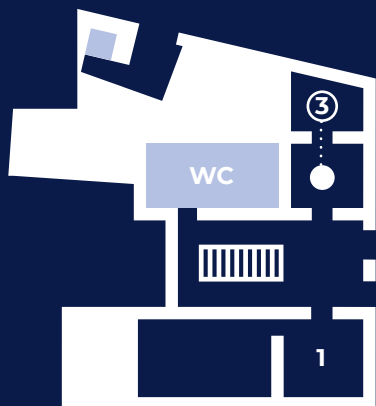

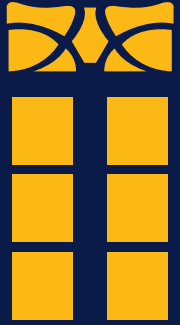

SEGUE-ME...

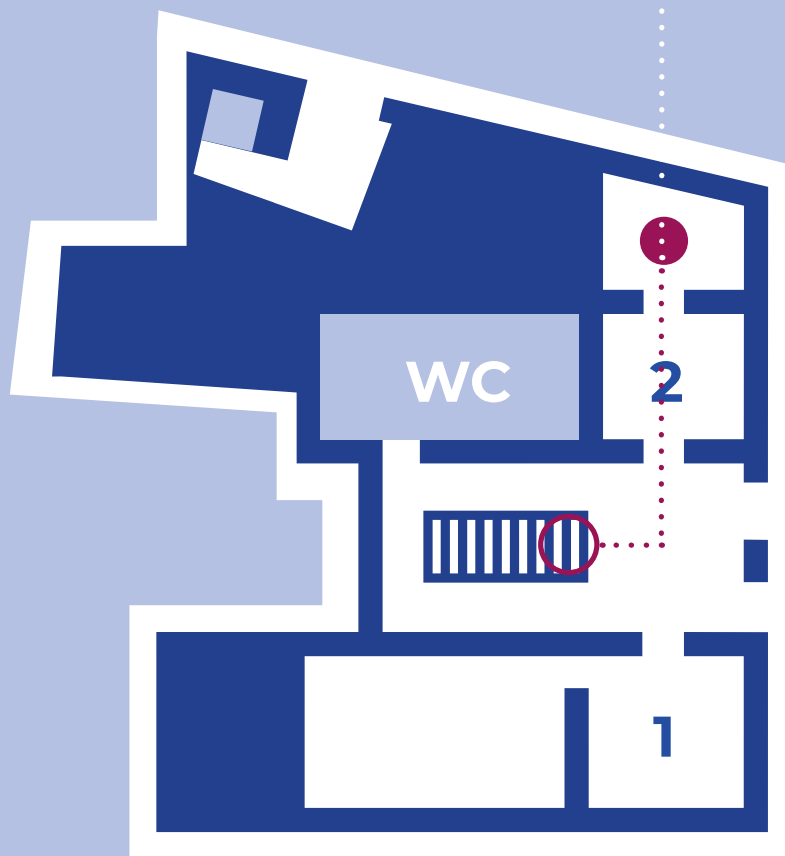



OLHA PARA CIMA!

Se olhares para cima vês a cúpula do lanternim (nome difícil, não é?), pintada com 4 medalhões, cada um com uma cara diferente.

A figura já desenhada é a mulher de Miguel José Raio.

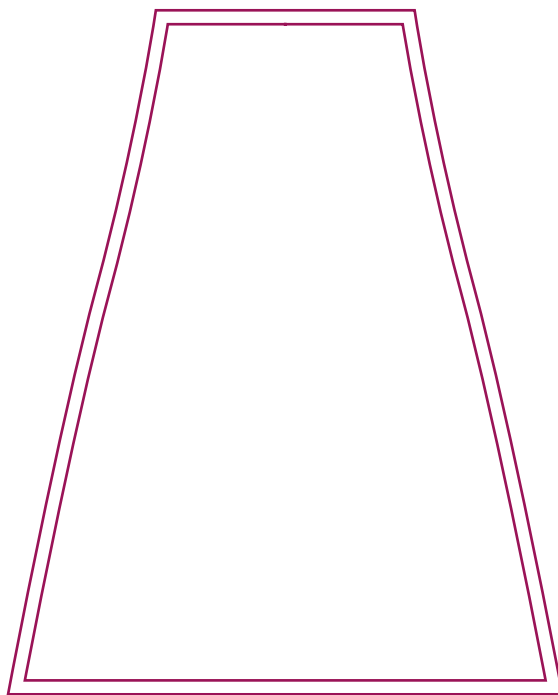
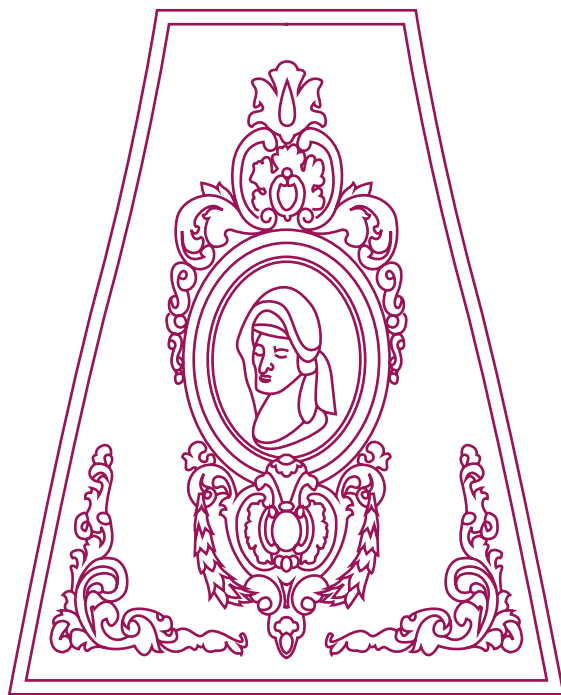

És capaz de desenhar as três filhas que faltam?

Como achas que elas se chamam? Imagina um nome para cada uma das senhoras, e escreve por baixo da figura.

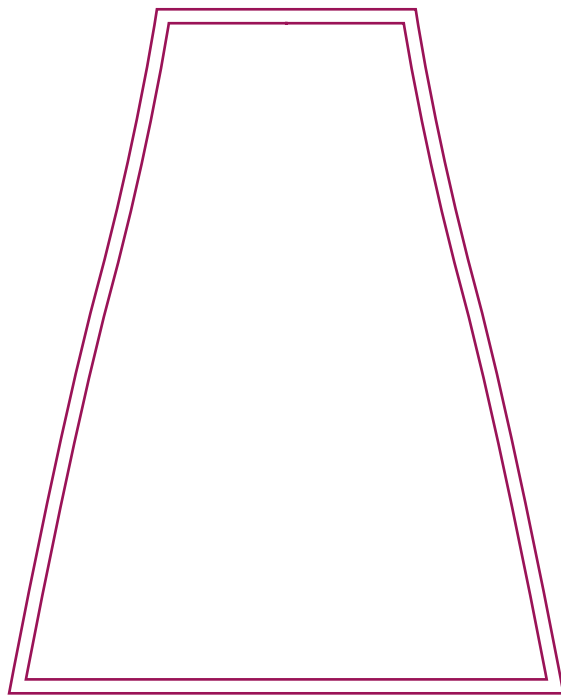
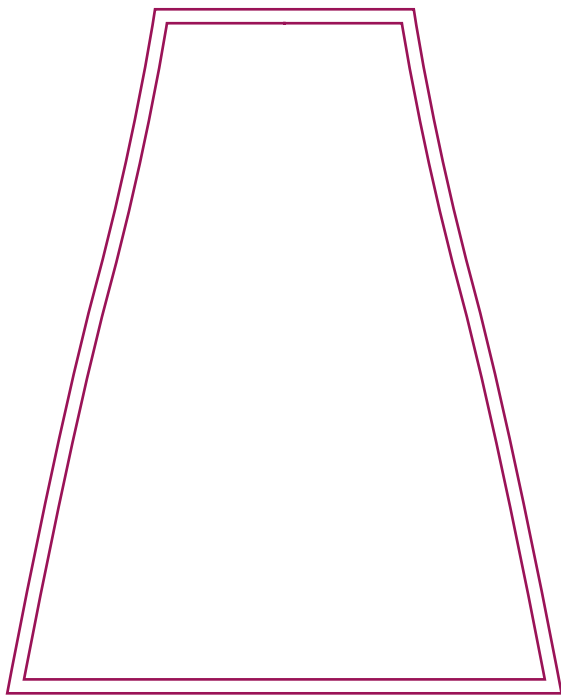

Olha para as paredes das escadas principais.
Sabes como se chama esse quadrado pintado
de azul que se repete várias vezes?

A



15 cm

15 cm

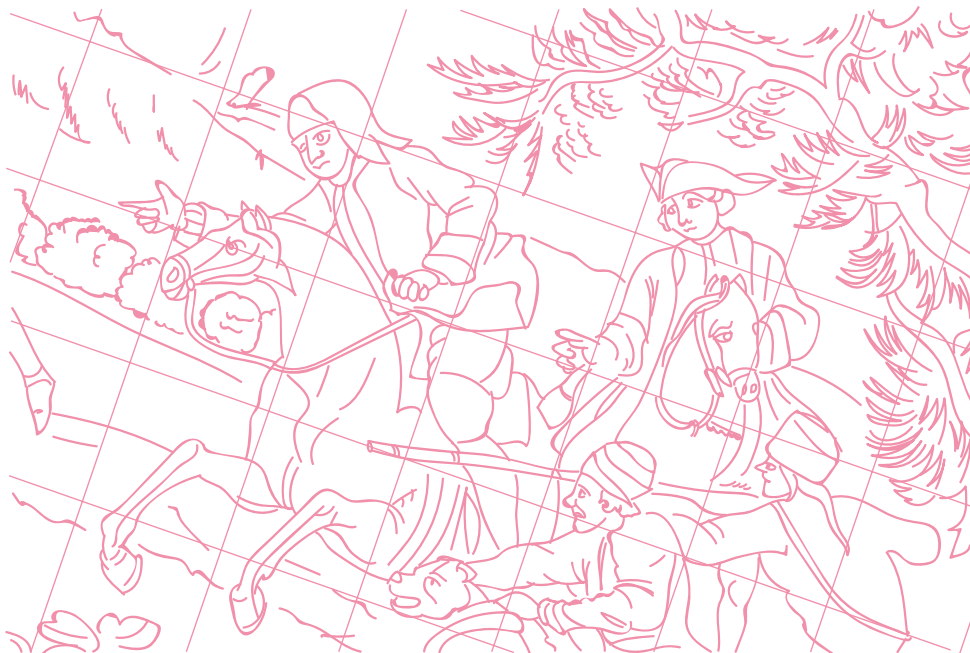

SOLUÇÃO: AZULEJO

Encontra as 10 diferenças nos desenhos seguintes.

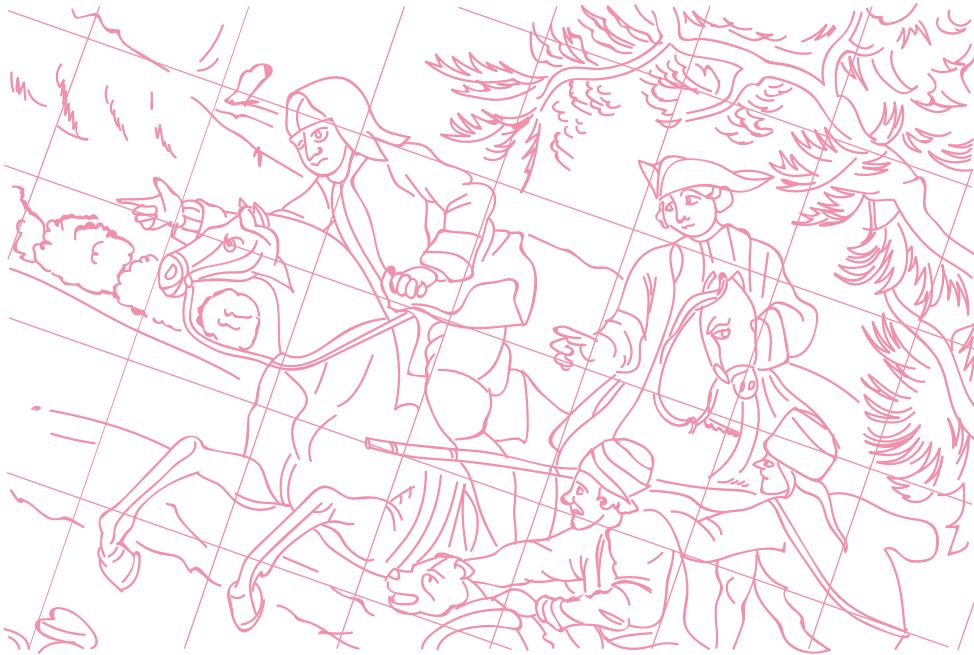

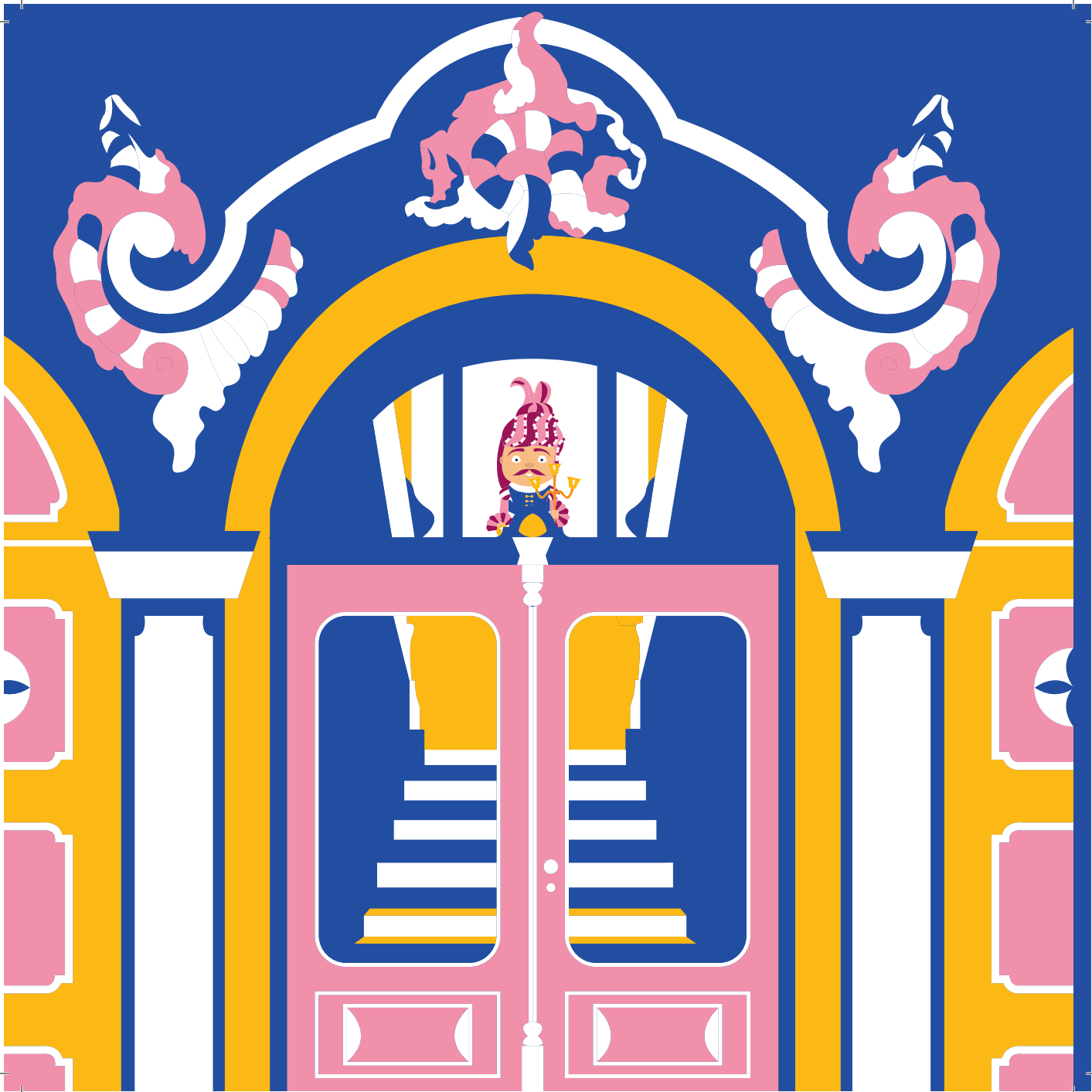

**PARABÉNS!
ACABASTE
TODAS
AS ATIVIDADES
DO PISO 0!
QUERES SUBIR?**

Repara nas vestes que estão nesta sala!

Descobre o seu nome e completa a palavra:

P								
---	--	--	--	--	--	--	--	--

Que outros objetos estão expostos? Explora as vitrines e preenche as palavras corretas.

C					A
---	--	--	--	--	---

				P		
F						

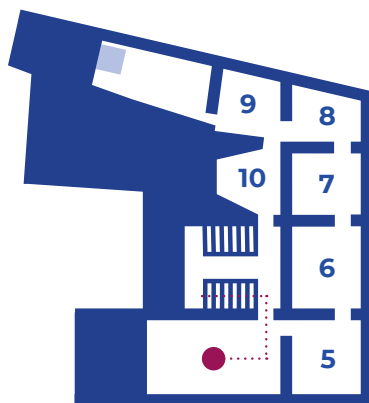

SOLUÇÕES: PARAMENTO / CASULA / ATRIL / FRONTAL / PAUTA

Nesta página
podes decorar
os meus
paramentos
à tua escolha!

Dentro da
mochila tens
um conjunto de
papéis coloridos
que podes
utilizar!



Consegues descobrir onde estão estes desenhos?

Olha com atenção para as paredes e tetos!



Cada medalhão representa uma Estação do Ano.

Sabes os nomes?

Preenche os retângulos com o nome da respetiva Estação e pinta o medalhão com as cores que mais gostares.

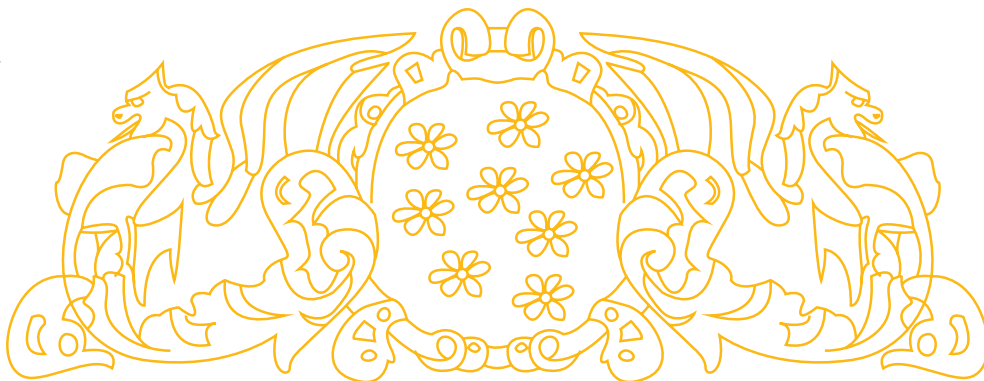

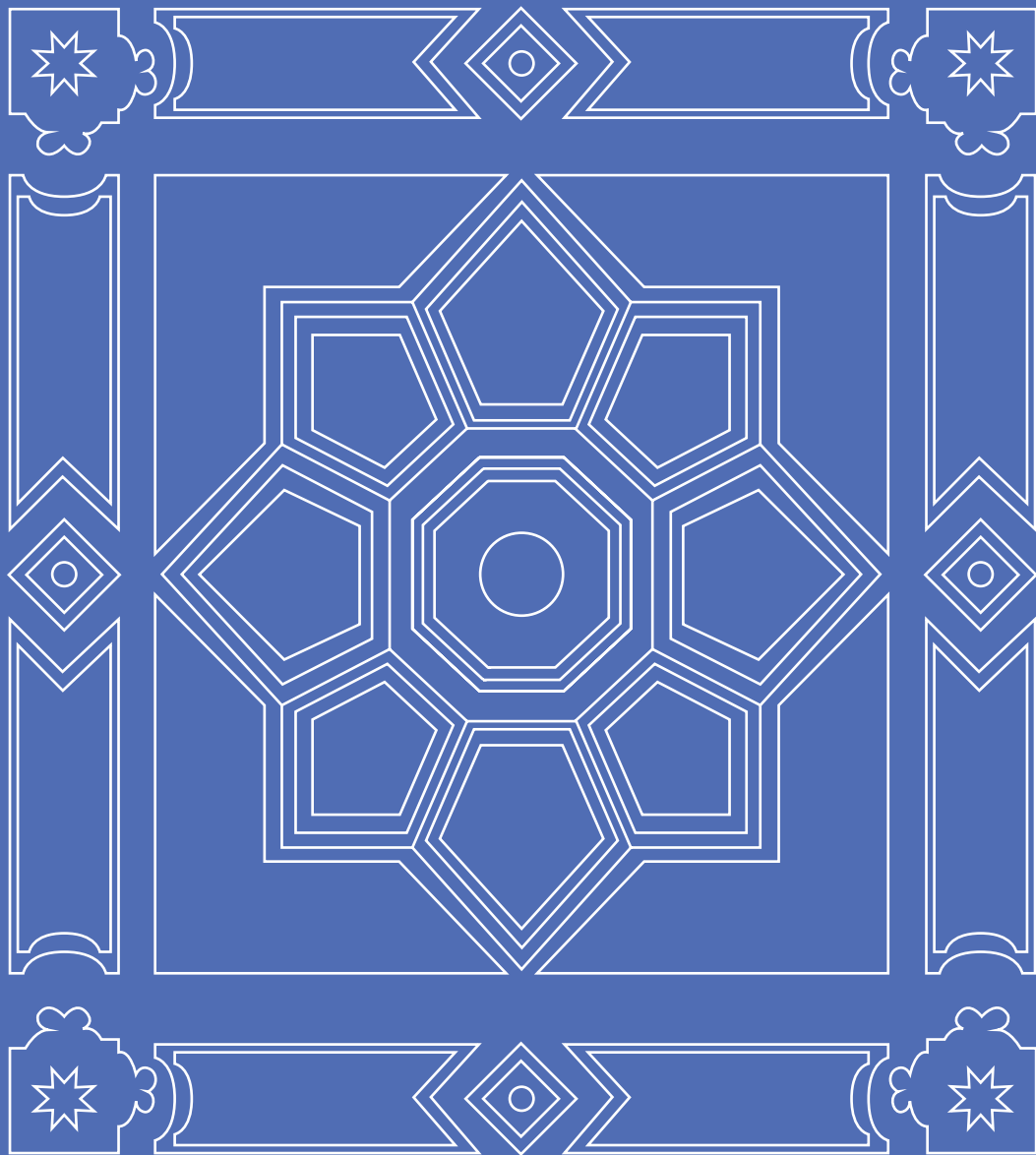

.....
• Quem serão estas personagens e o que estarão a dizer?
• Preenche os balões de fala com uma conversa entre eles!
.....



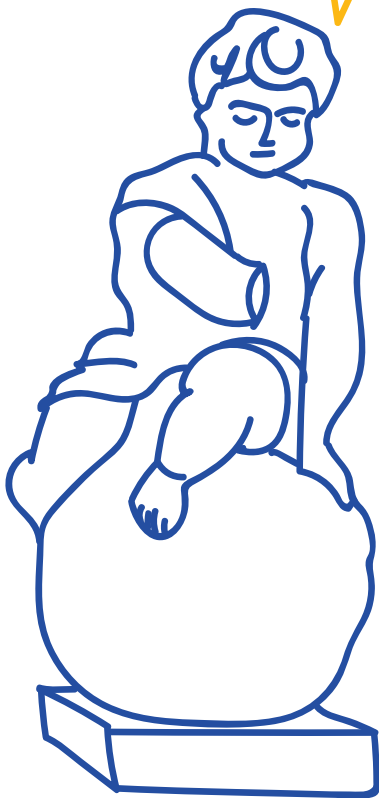

Já encontraste esta última sala? Quantos quadros vês?
Pinta um número par de quadros, maior do que 15 e menor do que 23.

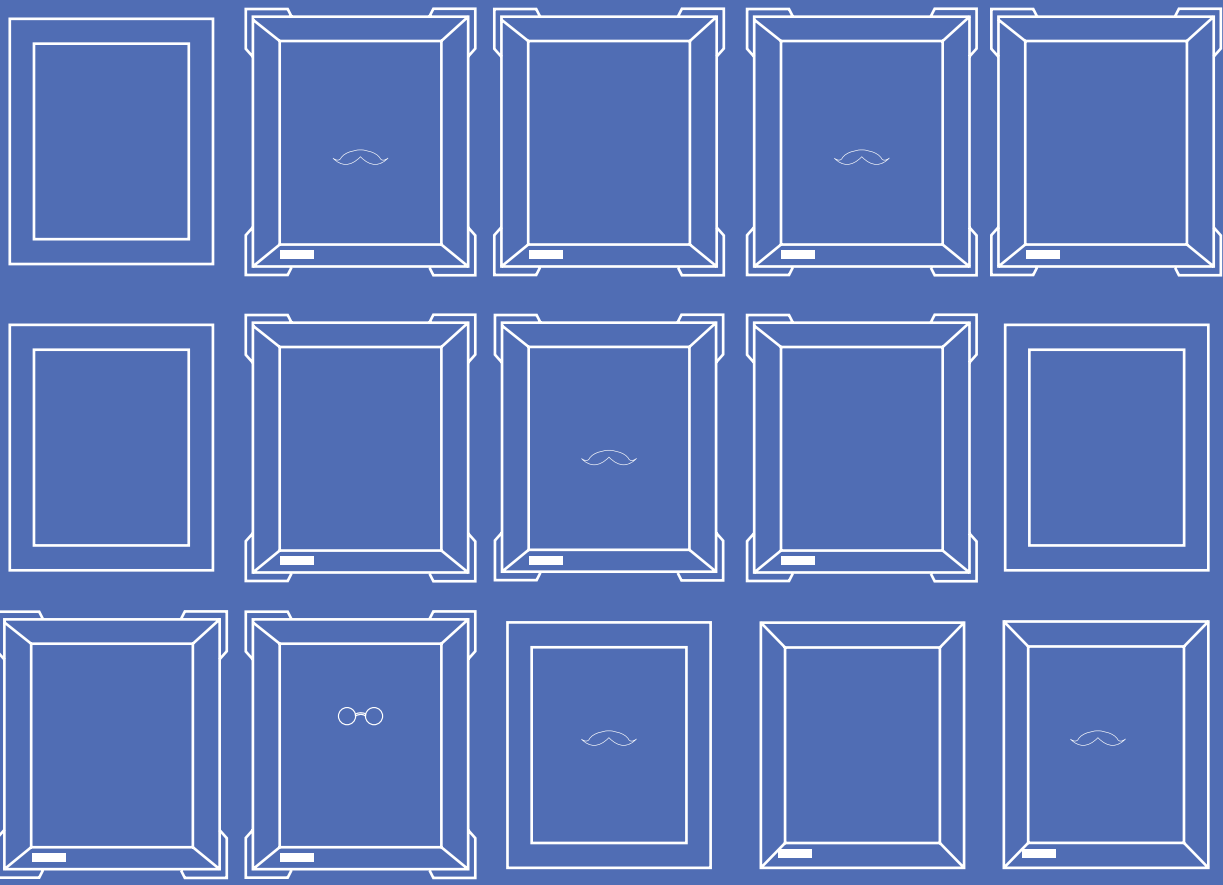

Sabes quem são todos estes senhores e senhoras?

És capaz de identificar todos?

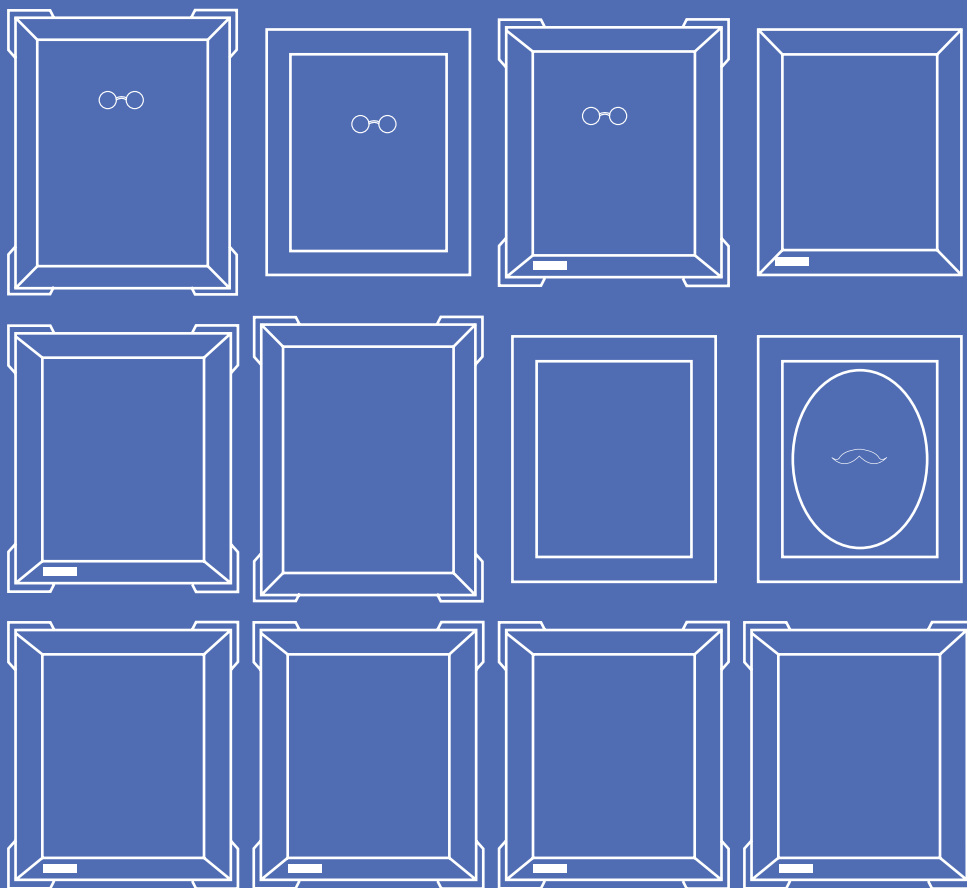



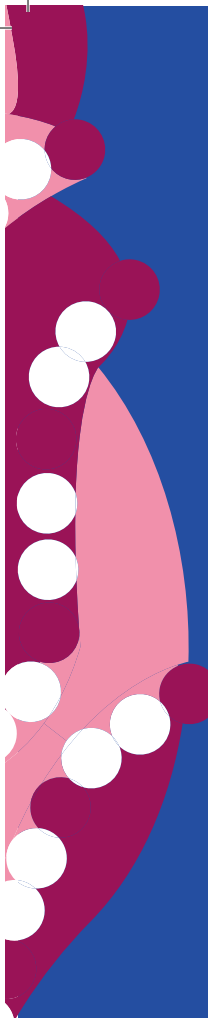

PARABÉNS!
ACABASTE TODAS
AS ATIVIDADES
DO PISO 1!
QUERES VOLTAR
A VISITAR
O PALÁCIO?



MEMÓRIAS DA
MISERICÓRDIA
DE BRAGA

CENTRO INTERPRETATIVO

Jogos nem

SEMPR!*mediatos*

SEMPR!

SERVIÇO EDUCATIVO
DO MUSEU PALÁCIO DO RAI0

Tens entre 8 a 10 anos? Gostas de explorar?

ENTÃO ESTE LIVRO É PARA TI!

**Atenção! Não és obrigado a fazer as atividades todas,
podes saltar de sala em sala!**

Jogos nem
SEMPR!*mediatos*



OLÁ!
TU AÍ!

Como te chamas?

Eu sou o **Turco**,
mas também me
chamam Mexicano.

E AGORA, QUEM ÉS TU?

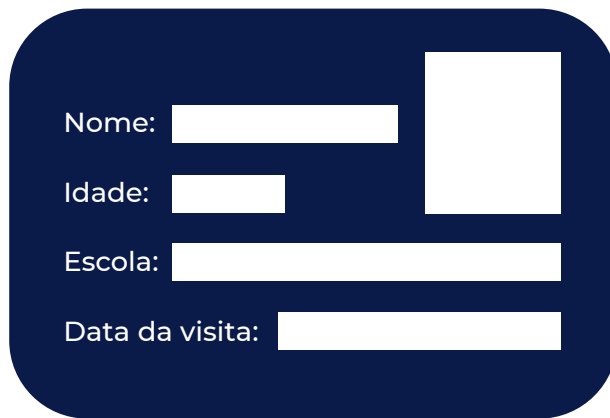

Nome:

Idade:

Escola:

Data da visita:

Destaca o cartão do picotado e coloca-o ao pescoço!
A partir de agora, fazes parte da minha equipa e toda
a gente no Museu saberá quem és!!

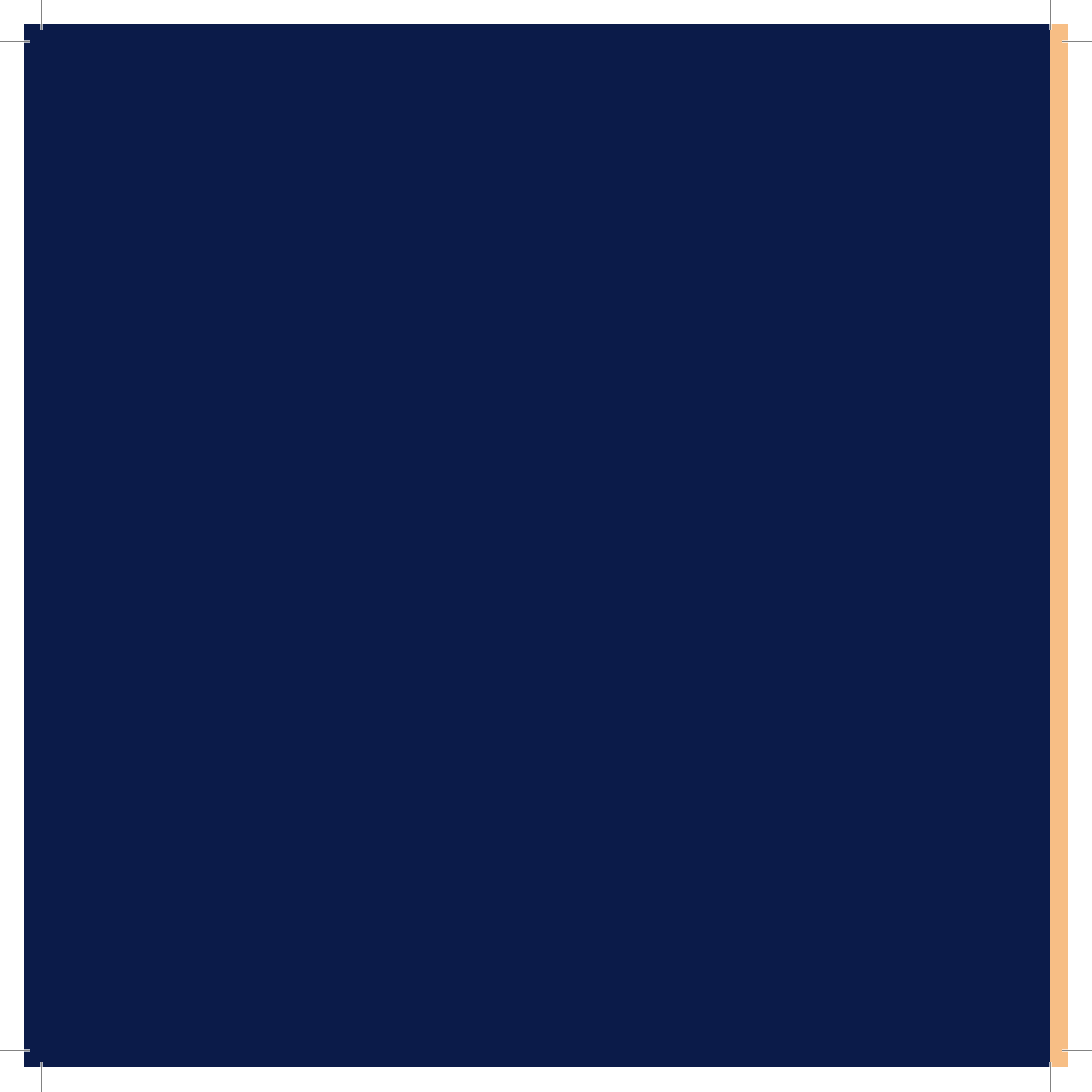

A stylized graphic of a human eye. The eye is white with a dark blue pupil and iris. A thick, curved, maroon-colored shape arches over the eye, resembling a thick eyebrow or a stylized eyelid. The background is a solid light orange color. The text "JÁ ESTÁ?" is positioned to the right of the eye.

JÁ ESTÁ?

Hoje, vou contar-te a história desta casa.
Sabias que o seu primeiro nome não era Palácio do Raio?
É verdade! Antes disso, chamava-se “Casa dos Granjinhos”,
como a rua onde se encontra.



Sabes guiar-te por uma planta?
No esquema ao lado podes ver
os números das salas.

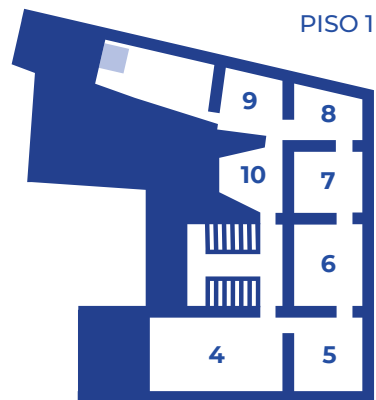

BEM-VINDO!

Já reparaste nas grandes portas e janelas, todas elas decoradas com lindas pedras de granito trabalhado. Não achas que até parecem ter movimento?

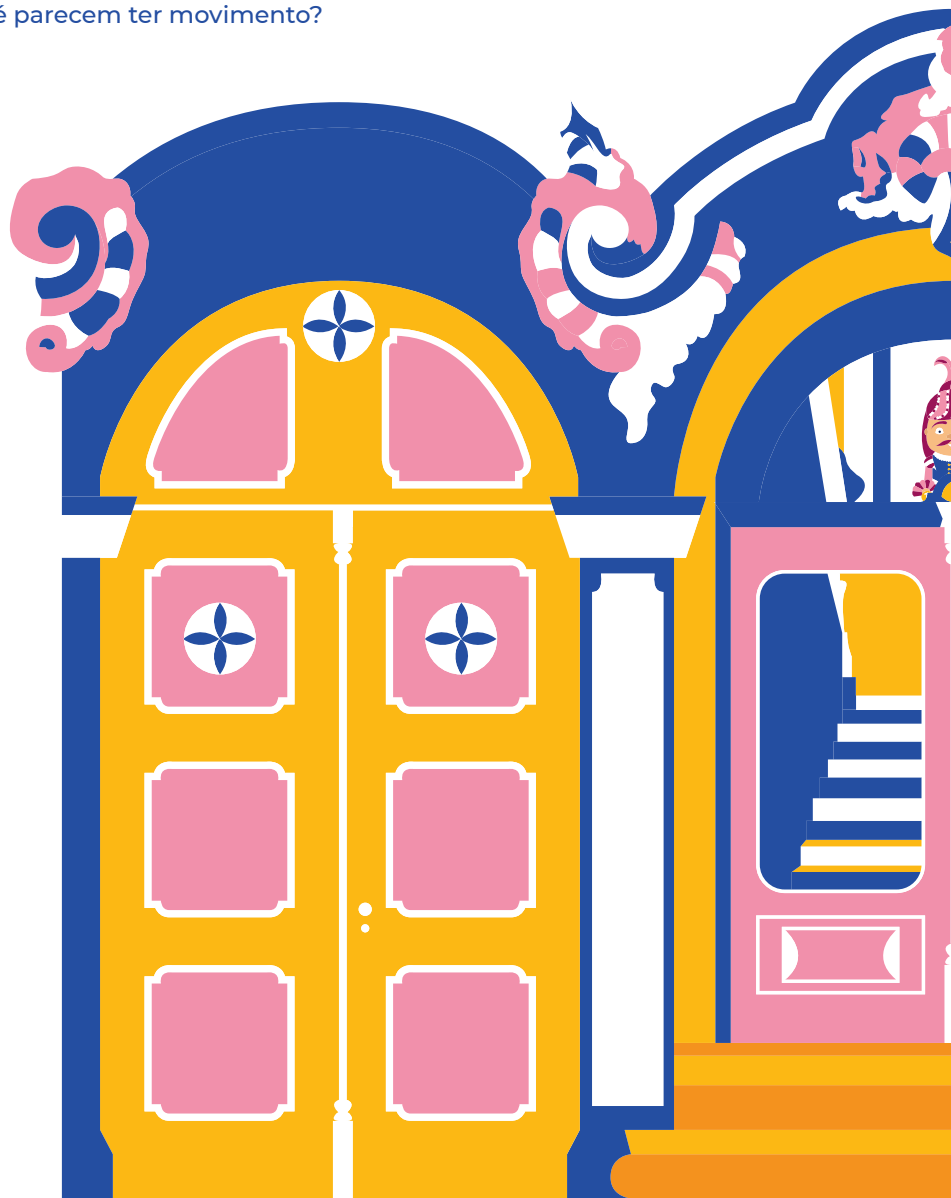



.....
• Observa com atenção todos os detalhes.
• Consegues desenhar o outro lado da entrada principal?
• Podes colorir se quiseres!
.....

Estamos em pleno séc. XVIII, por volta de 1745, quando o Sr. João Duarte de Faria e Silva, Cavaleiro da Ordem de Cristo e Oficial do Santo Ofício, nascido na cidade de Guimarães passou a viver nesta cidade de Braga. Abriu a sua loja na Rua do Souto. Casou e teve nove filhos, mas precisava de uma casa grande para os filhos todos!

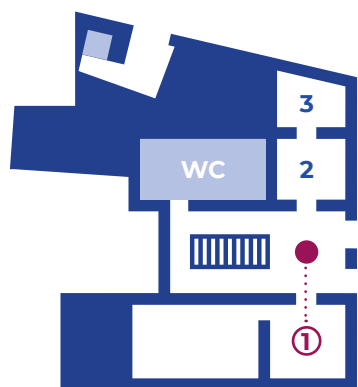

Neste momento
estás aqui!





Depois de encontrar um terreno para construir a sua casa, faltava quem a desenhasse. Lembrou-se do seu amigo João Soares da Silva, cujo filho André já trabalhava para o arcebispo D. José de Bragança.

Assim, recomendou a **André Soares** que fizesse a melhor e mais bonita casa da cidade.

Nesta sala encontras quatro nomes de quatro senhores que foram muito importantes para a história da casa. Através de imagens e assinaturas, consegues descobrir quem são?

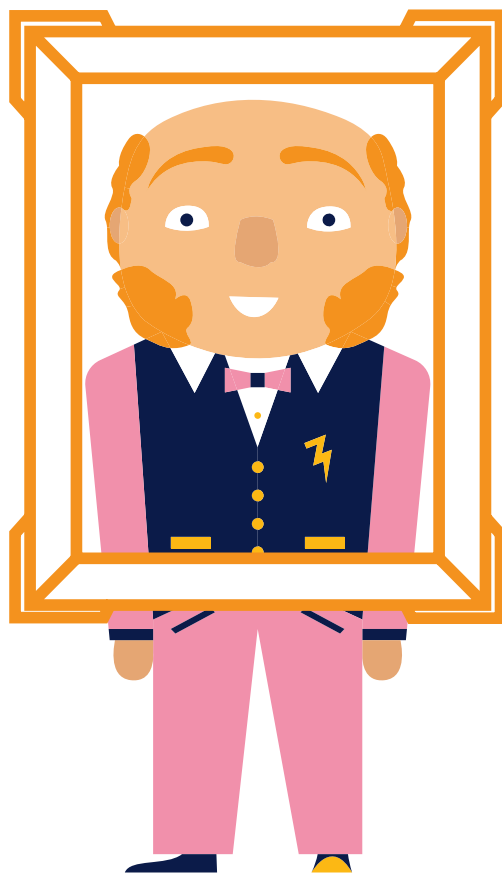
- 1 - _____
- 2 - _____
- 3 - _____
- 4 - _____





Estamos por volta de 1850, quando decide regressar do Brasil, Miguel José Raio com as suas três filhas, e precisa de arranjar uma casa com a máxima urgência. Sabes em que século estamos?

Claro está que lhe apareci no fundo do seu óculo, pregando-lhe um enorme susto. Disse-lhe que não se preocupasse com isso, pois em Braga estava à venda uma linda casa: a Casa dos Granjinhos.

Miguel José Raio comprou a casa a José Maria Duarte Peixoto, descendente de João Duarte Faria no ano de 1853 e nela viveu até à sua morte.

Quantas janelas já contaste
até agora? Ainda te lembras?

Nesta sala encontras a História da Santa Casa da Misericórdia de Braga. Depois de dares uma voltinha, és capaz de encontrar nesta sopa de letras algumas palavras?

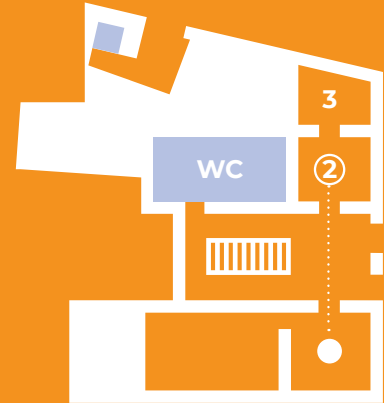

I L S
 L I R Q I S B C V W X
 G Z S M X U R U N T H A M Q R A C I P G G P R K X M N J F S I Z C X C F W I D Q O D Y E P F
 V G A X K W F E I H F V A C G R M Y L T S A J I R B H Z P U G H Q Q I E F N
 T G Z S M X U R U N T H A M Q R A C I P G G P R K X M N J F S I Z C X C F W I D Q O D Y E P F
 K R D H A N O D B F P S O S C O P I R D U C D P O R T Q S U V K W U V
 R G X H Y F E I H F V A C G R M Y L T S A J I R B H Z P U G H Q Q I E F N
 W O D B F P S O S C O P I R D U C D P O R T Q S U V K W U V
 J H Y F E I H F V A C G R M Y L T S A J I R B H Z P U G H Q Q I E F N
 H A N O D B F P S O S C O P I R D U C D P O R T Q S U V K W U V
 G X H Y F E I H F V A C G R M Y L T S A J I R B H Z P U G H Q Q I E F N
 R D H A N O D B F P S O S C O P I R D U C D P O R T Q S U V K W U V
 H J K M K E L E H O I M Y P L V P E U
 R G X H Y F E I H F V A C G R M Y L T S A J I R B H Z P U G H Q Q I E F N
 F G X K W F E I H F V A C G R M Y L T S A J I R B H Z P U G H Q Q I E F N
 Q N O B S F G K W I
 N M S
 O P F
 I F D A Y M C U T
 N D G M K S S E T G C M E
 B V L O P P S S P R N W N M Q R B
 L X K I O Q Z U I O J B W L Z Y D Q Q

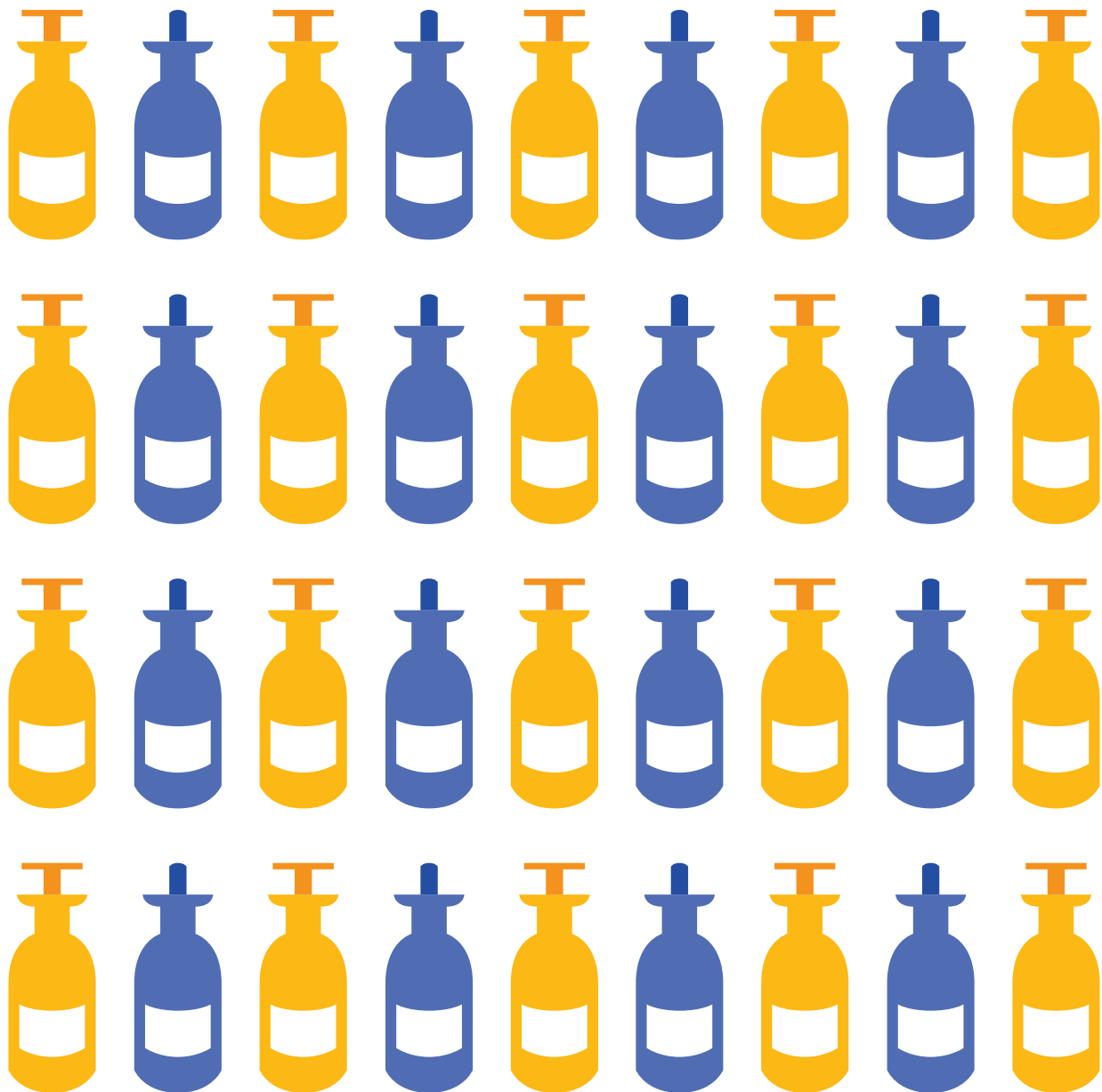

Já te disse que o Palácio do Raio também fez parte do Hospital de São Marcos? Nesta sala podes encontrar alguns dos utensílios de cirurgia, bem como medicamentos que faziam parte da farmácia.

Alguma vez pensaste criar um medicamento para ajudar alguém doente? Esta é a tua oportunidade!

No frasco abaixo vais poder juntar todos os ingredientes necessários...

Dá asas à tua imaginação!

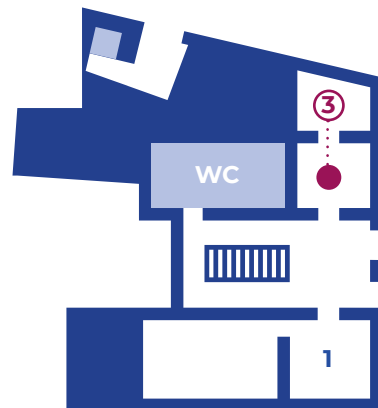

Podes usar os frascos da página anterior para escrever.

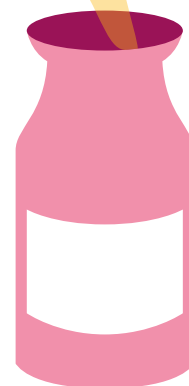

SEGUE-ME...

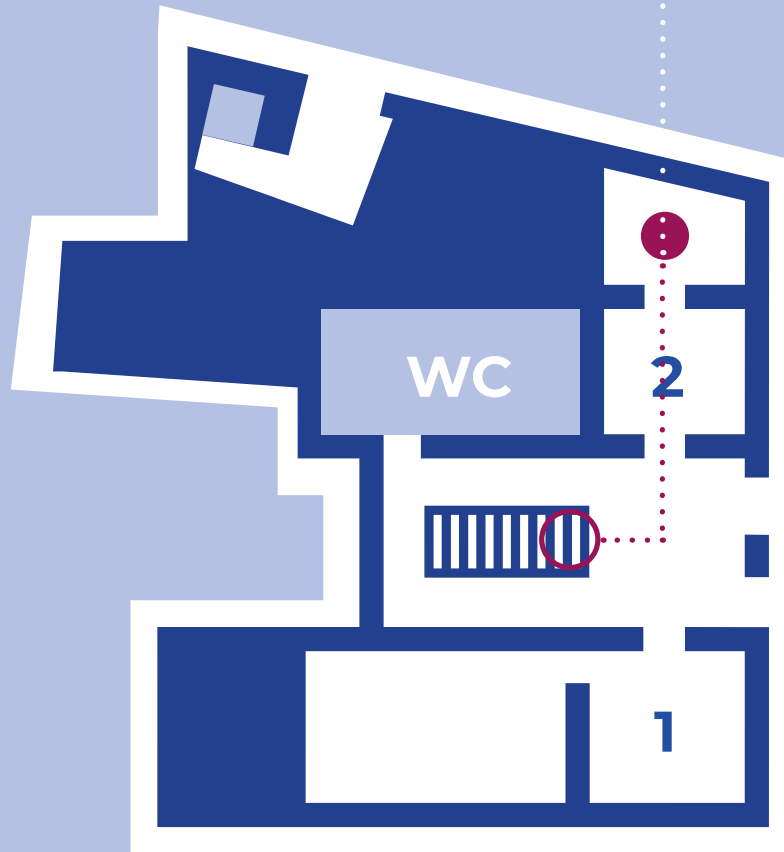



OLHA PARA CIMA!

A cúpula do lanternim (como é chamado este espaço) é pintada com 4 medalhões, cada um com um busto que fazem lembrar jóias muito usadas no séc. XIX, conhecidas como camafeus.

És capaz de desenhar outras três jóias?



A decoração deste espaço é atribuída a José Maria Pereira Júnior, conhecido como Pereira Cão.

Descobre a data em que acabaram as obras mandadas fazer por Miguel José Raio.

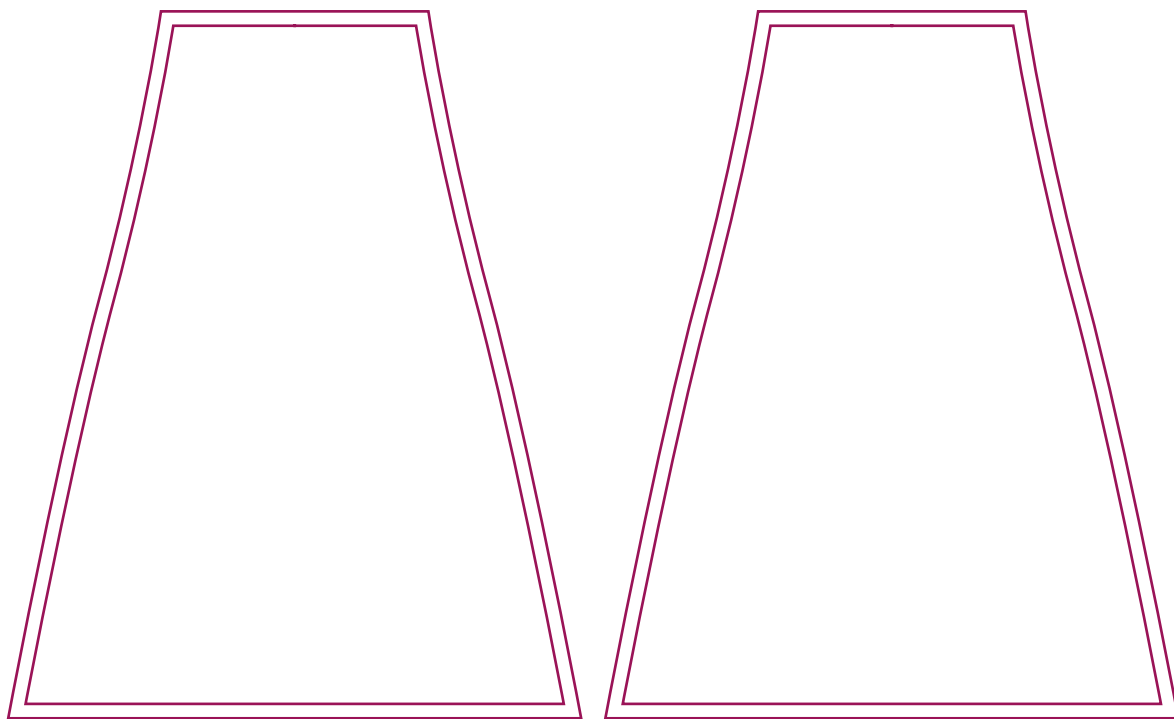

O azulejo é a palavra portuguesa que designa uma placa quadrada de cerâmica com cerca de 15 cm de lado e tem uma das faces decorada e vidrada, o que o torna impermeável e brilhante.

**Observa os painéis da escadaria. De que cor são?
Consegues encontrar a cena desenhada abaixo?**

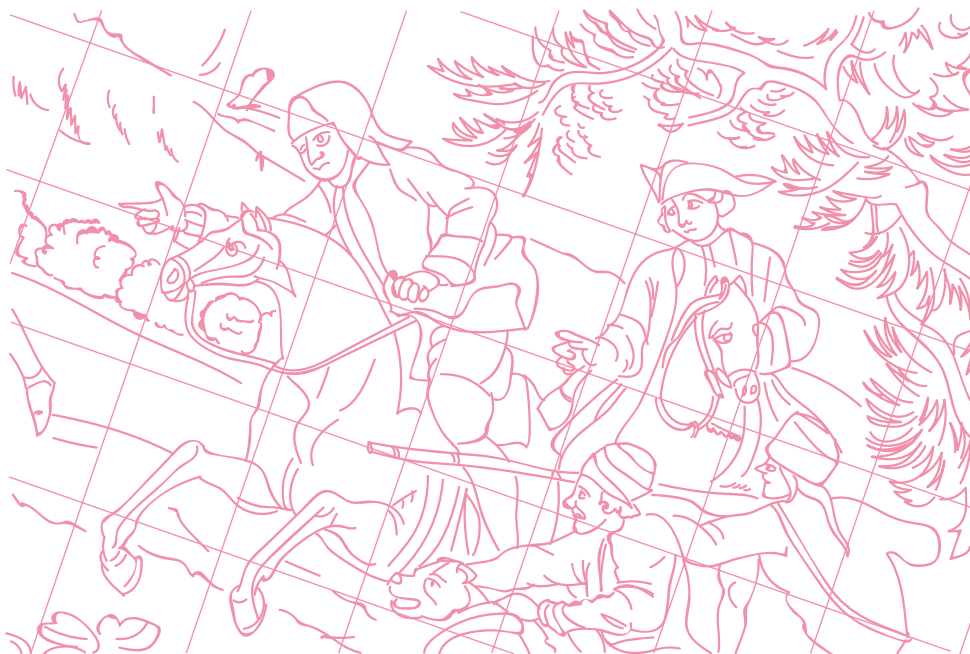

Estes painéis são atribuídos a Bartolomeu Antunes, com oficina em Lisboa, cuja atividade se estendeu desde **1725** até **1753**.

Estas duas imagens são muito parecidas,
mas têm 10 diferenças. Consegues encontrá-las?

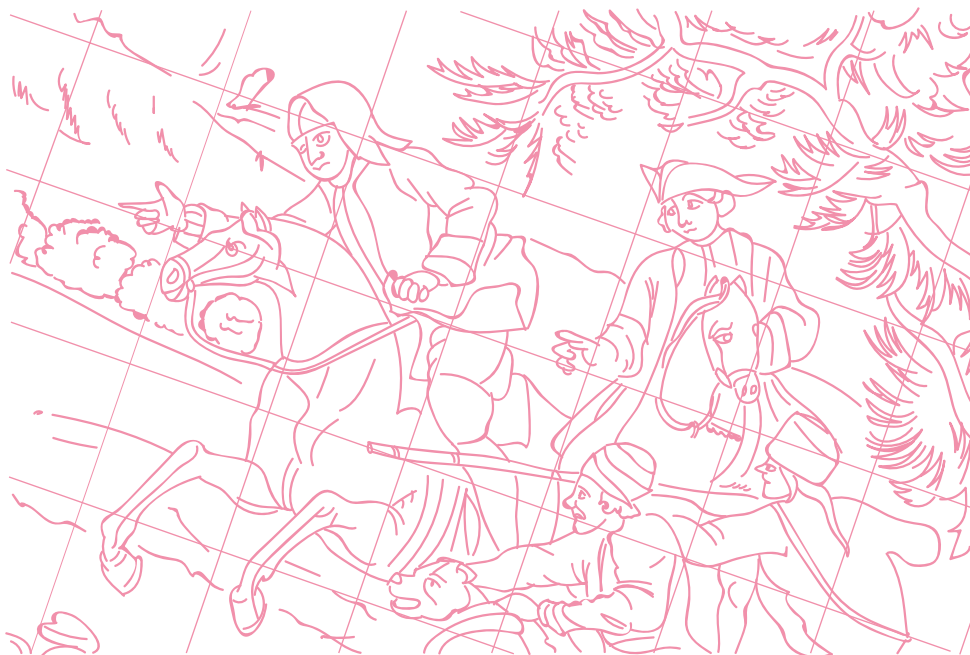

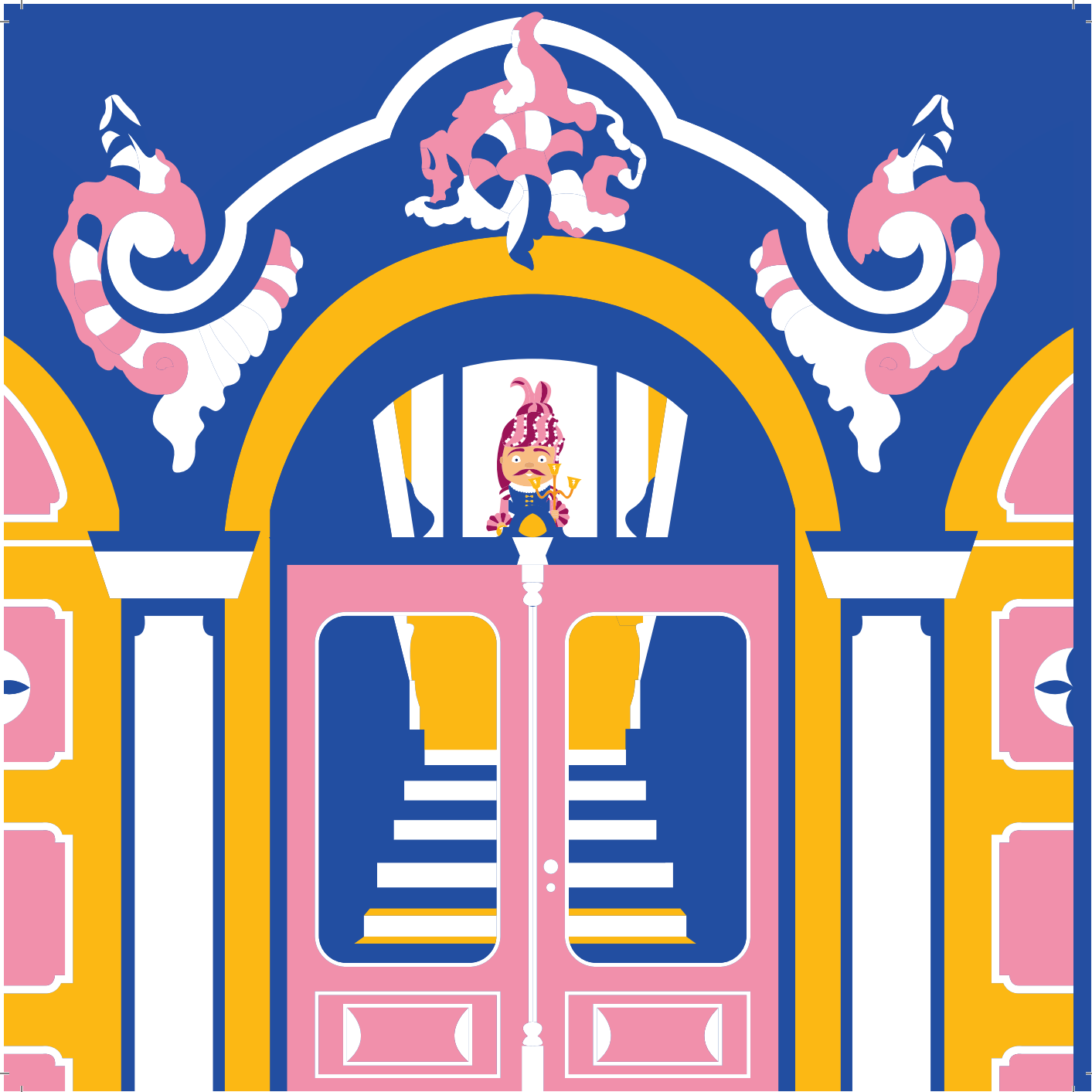

**PARABÉNS!
ACABASTE
TODAS
AS ATIVIDADES
DO PISO 0!
QUERES SUBIR?**

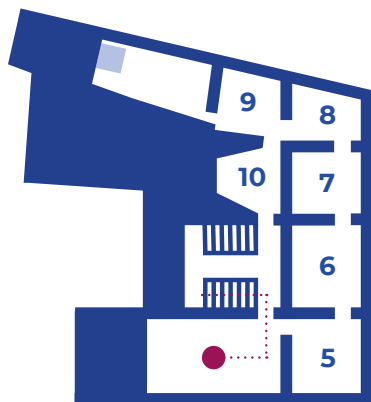

Esta é a sala da **Liturgia**.

Sabes o que significa esta palavra?

É o conjunto de objetos e vestes relacionados com as cerimónias religiosas.

Ao longo do ano, as vestes, a decoração da igreja e as cores vão mudando de acordo com as diferentes celebrações.

Ajuda-me a descobrir quais são as cores da Liturgia e numa palavra dizer o que representam!

<input type="text"/>	_____
<input type="text"/>	_____
<input type="text"/>	_____
<input type="text"/>	_____

<input type="text"/>	_____
<input type="text"/>	_____
<input type="text"/>	_____

Nesta página
podes decorar o
meu paramento
da cor relativa ao
período, e o outro
à tua escolha!

Dentro da
mochila tens
um conjunto de
papéis coloridos
que podes
utilizar!

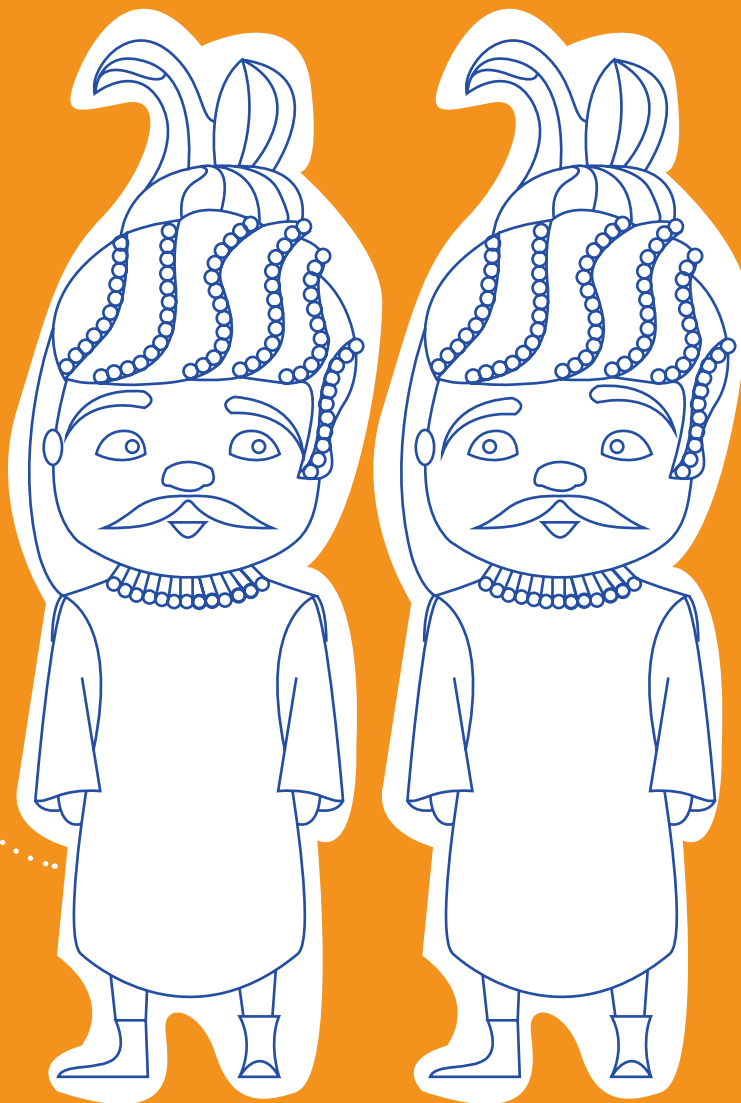



És capaz de descobrir onde estão estes desenhos?
Olha com atenção para as paredes e tetos!
Podes completar os medalhões com as imagens que faltam!

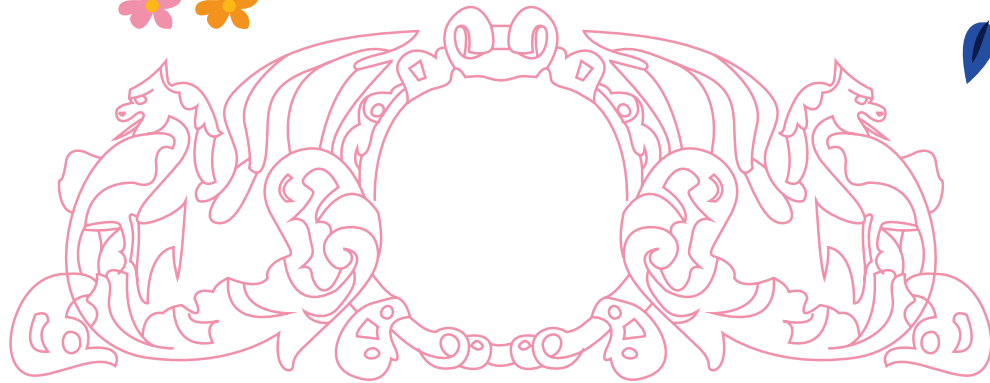
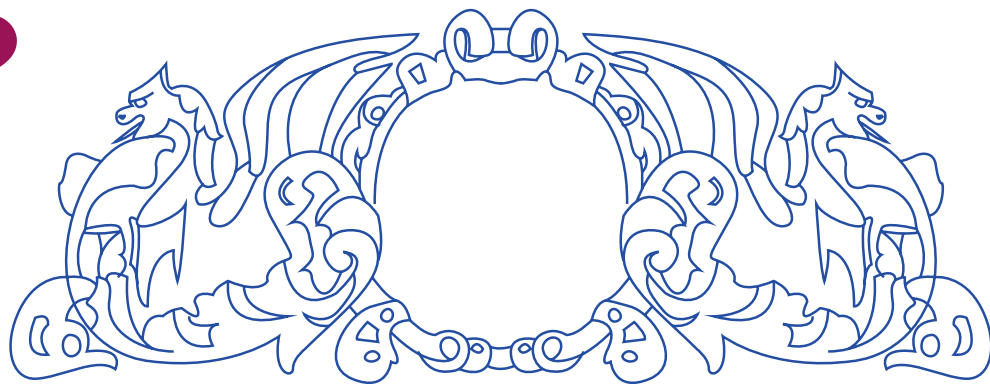

Existem quatro por ano, juntas rimam com limões
Embora sendo diferentes, têm o nome de _____.

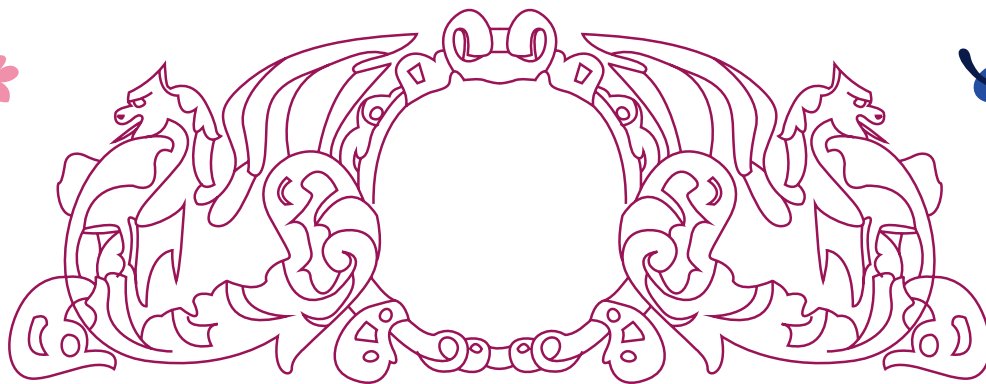
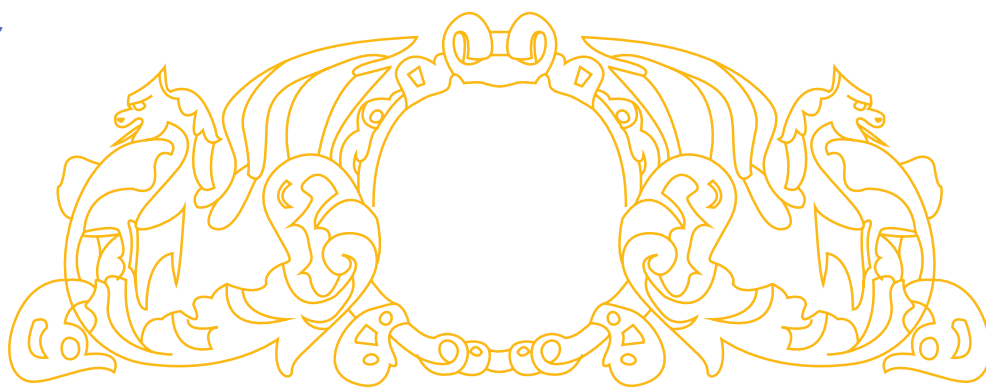

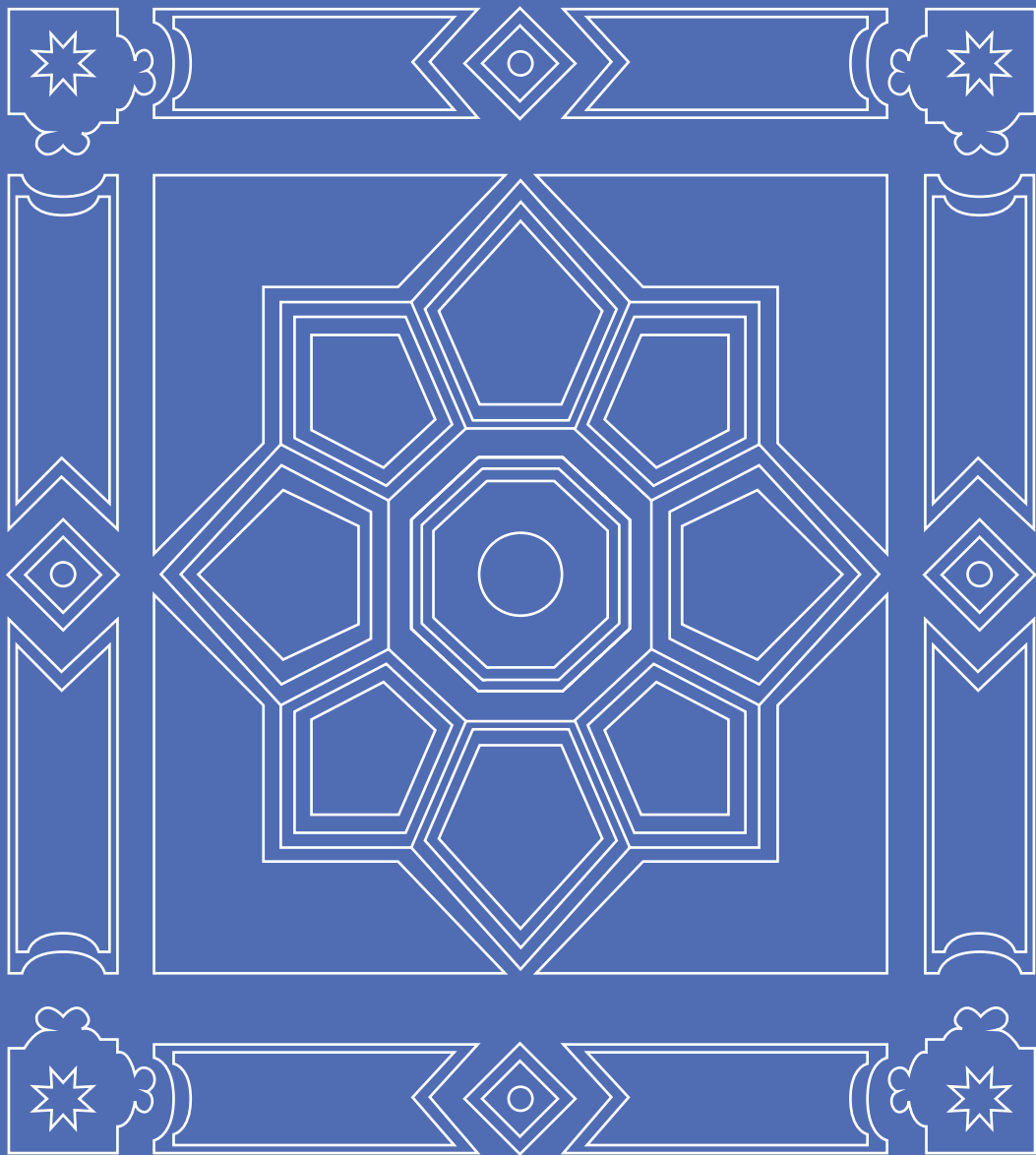

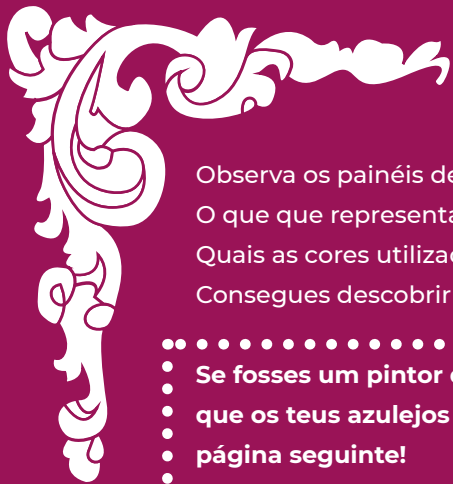

Observa os painéis de azulejos desta sala.
O que que representam as cenas?
Quais as cores utilizadas?
Consegues descobrir elementos da flora e da fauna?

Se fosses um pintor do século XIX, como gostavas
que os teus azulejos fossem? Faz o teu padrão na
página seguinte!

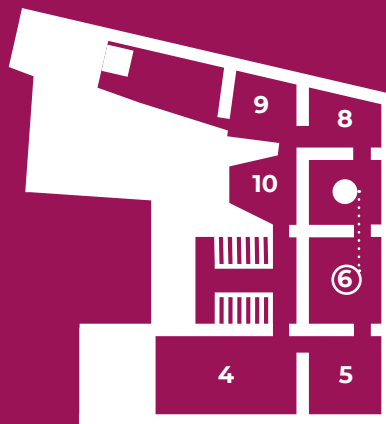
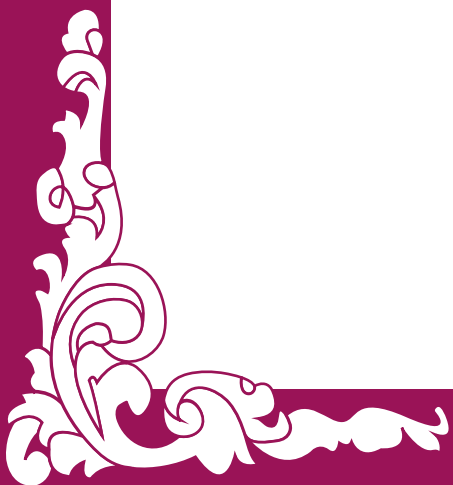
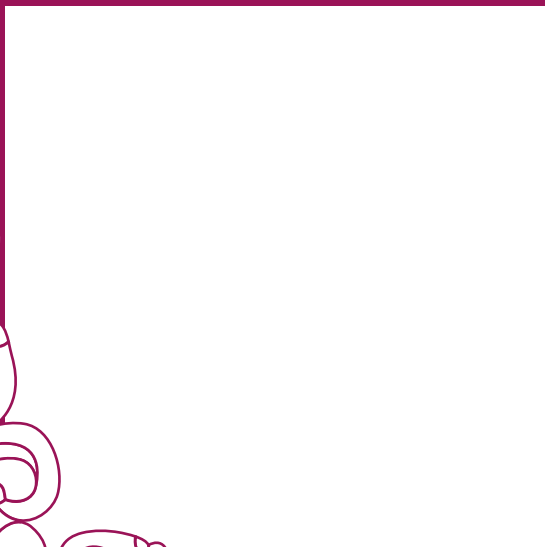



Quem serão estas personagens e o que estarão a dizer?
Procura encontrar informação sobre elas e faz a tua
própria história!



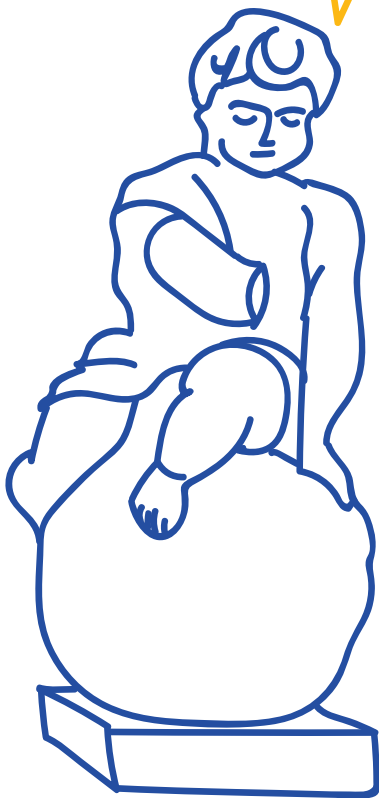

Já encontraste esta última sala? Quantos quadros vês?
Quantos quadros encontrarias numa sala com o triplo
dos quadros?

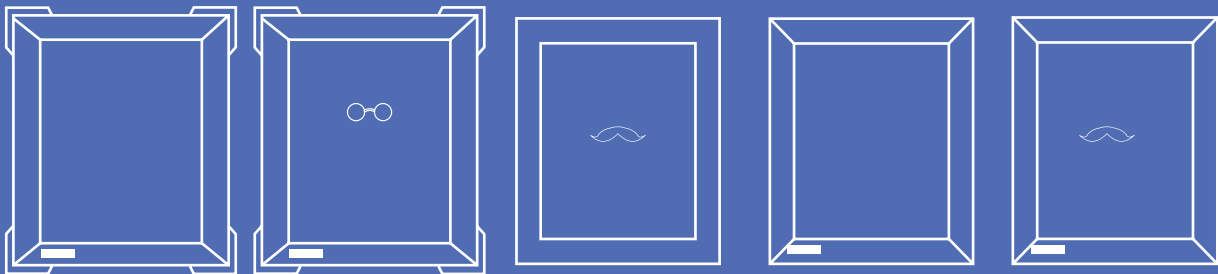
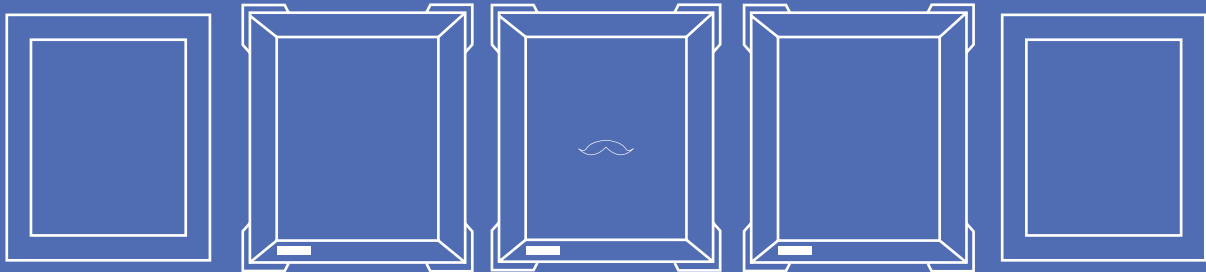
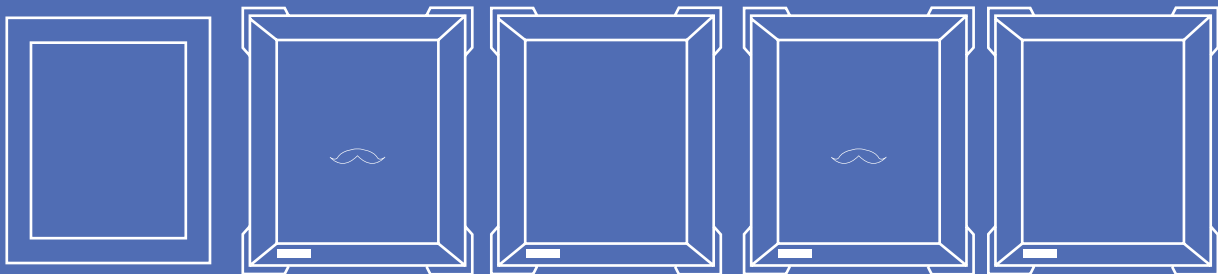

Sabes quem são todos estes senhores e senhoras?

És capaz de identificar todos?

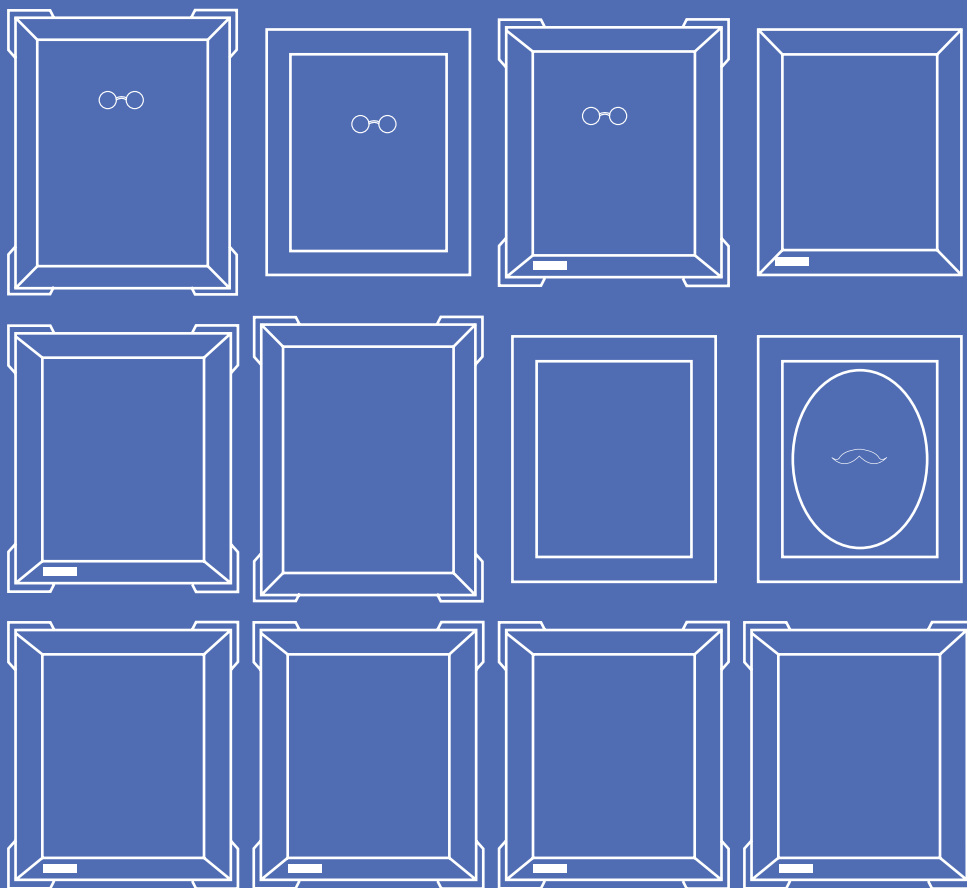



PARABÉNS!
ACABASTE TODAS
AS ATIVIDADES
DO PISO 1!
QUERES VOLTAR
A VISITAR
O PALÁCIO?



MEMÓRIAS DA
MISERICÓRDIA
DE BRAGA

CENTRO INTERPRETATIVO

ONDE ESTÁS?

1-PÁRA 2-SENTA-TE 3-OLHA PARA O MAPA

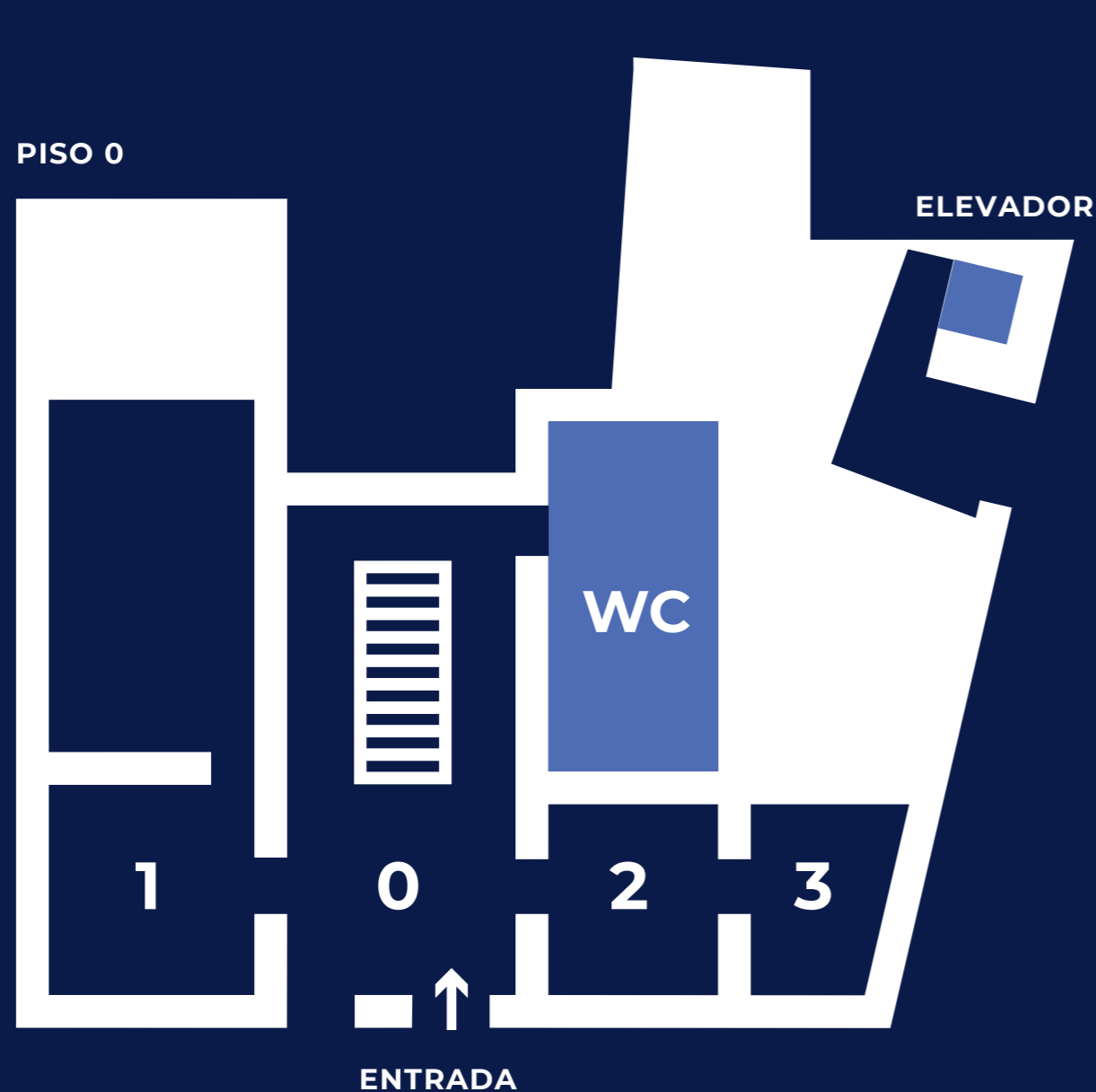

SE ESTIVERES MESMO PERDIDO
VOLTA À **SALA 0** NO **PISO 0**!

Empresto-te este mapa para saberes **SEMPRE** onde estás!
Se quiseres também podes saltar jogos das páginas,
e o mapa servirá para te ajudar neste caso também!

PARABÉNS!

SEMPR!
SERVIÇO EDUCATIVO
DO MUSEU PALÁCIO DO RAIO

