

NATURA CROATICA

Vol. 17, Suppl. 1, 2008

SADRŽAJ / CONTENTS

PREDGOVOR / PREFACE (Nikola Tvrković)	1
UVOD / INTRODUCTION	5
MATERIJAL I METODE / MATERIAL & METHODS	7
POPIS INVENTARA / INVENTORY LIST	10
RASPRAVA / DISCUSSION	205
ZAHVALA / ACKNOWLEDGMENT	217
LITERATURA / REFERENCES	218
KARTA LOKALITETA / MAP OF LOCALITIES	219
POPIS LOKALITETA / LIST OF LOCALITIES	220

KATALOG ZBIRKE PTICA
HRVATSKOG PRIRODOSLOVNOG MUZEJA

THE CATALOGUE OF
THE BIRD COLLECTION OF THE CROATIAN
NATURAL HISTORY MUSEUM

IRENA GRBAC^{1,*} & JELENA KRALJ²

¹Department of Zoology, Croatian Natural History Museum, Demetrova 1,
HR-10000 Zagreb, Croatia (Irena.Grbac@hpm.hr)

²Institute of Ornithology, Croatian Academy of Arts and Sciences,
Gundulićeva 24, HR-10000 Zagreb, Croatia (zso@hazu.hr)

PREDGOVOR

Jedna od najstarijih zbirki Zoološkog odjela Hrvatskog prirodoslovnog muzeja koja je započela kao jedna od malobrojnih »zbirki životinjah« ilirskog Narodnog muzeja u Zagrebu je napokon dobila svoj tiskani katalog. Tisak Kataloga zbirke ptica Hrvatskog prirodoslovnog muzeja se poklopio sa stotom obljetnicom smrti poznatog hrvatskog prirodoslovca Špire Brusine, čovjeka kojem možemo zahvaliti nastanak i današnju vrijednost zbirke. Brusina je postavši pristav (kustos) u Narodnom muzeju 1868. godine iz Narodnog doma u Opatičkoj ulici u današnju muzejsku zgradu preselio 260 primjeraka prepariranih ptica, a već za 33 godine koliko je radio u Muzeju (do 1901.) njihov broj je u muzejskoj zbirci porastao na gotovo 4.000

* Corresponding author: Irena Grbac, phone: ++1 4851 700, fax: ++ 1 4851 644 (e-mail: Irena.Grbac@hpm.hr)

primjeraka. To je skoro polovica ukupne današnje zbirke, a druga polovica je u nju dospjela tijekom sljedećih 107 godina. To je Brusina postigao isključivo svojim entuzijazmom, poznanstvima, autoritetom i silnom energijom. Niti množina drugih poslova koje je obnašao nije ga spriječila da ustraje na ostvarenju jednog od svojih ciljeva, da ova i druge zbirke Muzeja postanu »slika i prilika hrvatske faune«.

Šteta što čak četvrtina od ukupnog broja primjeraka ptica koji su bili dospjeli u zbirku nije sačuvana zbog loših uvjeta čuvanja do 1930. godine (prvenstveno kronični nedostatak prostora s potrebnim uvjetima za čuvanje prirodnina), ali i nedostatka i često nedovoljne stručnosti muzealnog osoblja. Većina inventariranih preparata koji su propali do 1930. godine baš je iz Brusinina doba, tako da nisu niti dobili inventarne brojeve u današnjoj zbirci. Nažalost, uvjeti čuvanja, a osobito prostor, niti danas nisu onakvi kakvi bi trebali biti u jednom nacionalnom muzeju, koji je odnedavno matični muzej za prirodoslovne zbirke Hrvatske. Nakon Brusine, kustosi koji su se direktno skrbili za zbirku bili su August Langhoffer (1901–1906), Krunoslav Babić (1906–1927), Nikola Fink (1927–1945), Konstatin Igalffy (1952–1954; 1959–1978), Renata Kroneisl-Rucner (1954–1959), Nikola Tvrtković (1978–1983), te Branimir Gjetvaj (1983–1993, s prekidima) koji za kustosa te zbirke nije bio formalno izabran. Trenutno je voditelj zbirke viša kustosica Irena Grbac (1994–). Izradu nadjevenih svlakova znanstvenog dijela zbirke i izložbenih preparata ptica obavljali su zoopreparatori Slavoljub Wormastini (1860–1900), Petar Baraga (1883–1902), Pavao Allinger (1912–1953), Dragutin Rucner (1941–1944), Alojz Magerle (1951–1971), Josip Žiljak (1968–1996) i Mladen Vajdić (1972–). Rijetko su Muzeju bili poklanjani gotovi preparati, kao primjerice oni privatnog preparatora Vjekoslava Armana. Od kustosa u izradi preparata aktivno je sudjelovao jedino Konstantin Igalffy, kojem možemo zahvaliti dokumentaciju jedinog sustavno provedenog ornitološkog istraživanja od strane Muzeja, onog na otoku Pagu.

Katalog zbirke ptica je prvi takav iz dugo očekivane serije kataloga zooloških zbirki Muzeja. U pripremi su i katalogi ihtiološke zbirke, zbirke tvrdokrilaca »Kočica«, te zbirke danjih leptira »Gušić«. U razdoblju od svog postanka Muzej je imao nekoliko publiciranih popisa prispjelih primjeraka pojedinih životinjskih skupina do 1900. godine objavljenih u Glasniku naravoslovnog društva: sisavci (Korlević 1902), ptice (Rössler 1902); vodozemci i gmazovi (Rössler 1904) i ribe (Langhoffer 1904), te ponovno riba prispjelih u razdoblju od 1900. do 1904. (Ravnateljstvo muzeja 1908). Puno kasnije je uslijedila tek serija šapirografiranih popisa građe: noćni leptiri Zagreba i okolice (Mladinov 1958), leptiri otoka Paga (Mladinov 1960, 1961), vodozemci i gmazovi (Pavletić 1964), ribe (Pavletić 1965), mekušci Spiridiona Brusine (Ilijanić i Stošić 1972); danji leptiri (Mladinov 1973), HesperIIDae – leptiri debeloglavci (Mladinov 1975), te glavonošci (Ilijanić 1978), sve u izdanju tada Hrvatskog narodnog zoološkog muzeja. Nažalost, samo zadnji popis je imao potpunu dokumentaciju vezanu za muzejske predmete u zoološkim zbirkama.

I dok je kustos Nikola Fink u razdoblju između 1930. i 1939. utemeljio današnju inventarnu knjigu i muzejski katalog ptica (starije inventarne knjige nisu sačuvane), kustosica zbirke Irena Grbac je, uz pomoć ornitologinje dr.sc. Jelene Kralj koja je obavila redeterminaciju, uspjela izraditi elektronsku bazu podataka vezanih za dokumentaciju predmeta u zbirci i prirediti katalog za tisak. Osim u tiskanom obliku,

ovaj će katalog kao suplement časopisa »Natura Croatica« biti odmah dostupan (u 'pdf' verziji) preko portala znanstvenih časopisa »Hrčak«, a nadam se da će se u dogledno vrijeme moći, kao i druge zbirke, pretraživati i preko portala Muzeja. To je preduvjet boljem korištenju informacija vezanim za građu pohranjenu u Muzeju, koja time postaje stvarno »opće dobro«, tako da trud brojnih entuzijasta tijekom proteklih 150 godina neće ostati nepoznat i bez svrhe, skriven poput zakopana blaga.

Nikola Tvrtković

FOREWORD

One of the oldest collections of the Zoology Department of the Croatian Natural History Museum, which began as one of the few »collections of animals« of the Illyrian movement National Museum in Zagreb has at length obtained its own printed catalogue. The printing of the Catalogue of the Bird Collection of the Croatian Natural History Museum coincides with the centenary of the death of the well-known Croatian natural historian Špiro Brusina, a man whom we have to thank for the creation and the current value of the collection. On his appointment as curator of the National Museum in 1868, Brusina moved 260 specimens of prepared birds from the National Home in Opatička ulica to the present building of the museum. During the 33 years that he worked in the Museum (to 1901) the number in the collection grew to over 4,000 specimens. This is practically half of the current size of the collection, the second half coming into being over the subsequent 107 years. This feat was achieved by Brusina exclusively with his enthusiasm, acquaintances, authority and mighty energy. Not even the multitude of other duties that occupied him could stop him from his persistence in the achievement of one of his aims, that is, that this and the other collections in the Museum should be »the image of the Croatian fauna«.

It is a great pity that as much as one quarter of the total number of bird specimens that came into the collection are no longer in existence because of the bad conditions in which they were kept until 1930, above all the chronic shortage of space with the necessary conditions for the keeping of natural history objects, but also related to the deficiencies in museum staff and expertise. Most of the inventoried preparations that deteriorated down to 1930 were of Brusina's time, and thus did not even receive their inventory numbers in the present collection. Unfortunately even today the keeping conditions are not as they should be in a national museum, which has been since a short time ago the reference museum for natural history collections in Croatia. After Brusina, the collectors who were directly concerned with the collection were August Langhoffer (1901–1906), Krunoslav Babić (1906–1927), Nikola Fink (1927–1945), Konstatin Igalffy (1952–1954; 1959–1978), Renata Kroneisl-Rucner (1954–1959), Nikola Tvrtković (1978–1983), as well as Branimir Gjetvaj (1983–1993, with interruptions) who was never formally appointed

curator of the collection. The current collection manager is senior curator Irena Grbac (1994–). The making of the stuffed skins of the scientific part of the collection and the bird preparations for exhibition were carried out by the zoological taxidermists Slavoljub Wormastini (1860–1900), Petar Baraga (1883–1902), Pavao Allinger (1912–1953), Dragutin Rucner (1941–1944), Alojz Magerle (1951–1971), Josip Žiljak (1968–1996) and Mladen Vajdić (1972–). Infrequently, the Museum has been given ready-made preparations, such as those from the private taxidermist Vjekoslav Arman. Of the curators, only Konstantin Igalffy took an active part in the making of the preparations, and we can thank him for the documentation of the only systematically performed ornithological research by the Museum, that on the island of Pag.

The catalogue the bird collection is the first of its kind in the long expected series of catalogues of zoological collections in the Museum. Also in preparation are catalogues of the Ichthyological Collection, the Koča Beetle Collection and the Gušić Butterfly Collection. The first lists of accessioned specimens of individual groups of animals up to 1900 were published in the *Glasnik naravoslovnog društva*: mammals (Korlević, 1902), birds (Rössler, 1902); amphibians and reptiles (Rössler, 1904) and fish (Langhoffer, 1904), and again fish accessioned in the 1900 to 1904 period (the Directorate of the Museum, 1908). Much later came a series of stencilled lists of material: moths of Zagreb and surrounds (Mladinov, 1958), butterflies of Pag island (Mladinov, 1960, 1961), amphibians and reptiles (Pavletić, 1965), the molluscs of Spiridion Brusina (Ilijanić and Stošić, 1972), butterflies (Mladinov, 1974), Hesperidae – skippers (Mladinov, 1975) and cephalopods (Ilijanić, 1978), all being published by the then Croatian National Zoological Museum. Unfortunately only the last list had full documentation related to the museum objects in the zoological collections

And while curator Nikola Fink, in the period between 1930 and 1939, founded today's inventory book and museum catalogue of birds (the older inventory books have not been preserved), collection curator Irena Grbac, assisted by the ornithologist Dr Jelena Kralj, who performed the redetermination, managed to produce an electronic database related to the documentation of objects in the collection and prepare a catalogue for printing. As well as in printed form, this catalogue, as supplement to the journal *Natura Croatica*, will be accessible at once in a PDF version via the Hrčak scientific periodicals portal, and I hope that in the foreseeable future it will be possible to search other collections as well via the Museum's portal. This is an essential for the better use of the information related to material kept in the Museum, which will thus really become a »general good«, and so the efforts and industry of the many enthusiasts over the last 150 years will not remain unknown and purposeless, hidden like buried treasure.

Nikola Tvrtković

UVOD / INTRODUCTION

Osnovna svrha prirodoslovnih zbirke je njihova primjena u znanstvenim istraživanjima. Prirodoslovne zbirke su nezamjenjive u istraživanjima biogeografije, sistematike, taksonomije, evolucije, paleontologije i ekologije, a važnu ulogu mogu imati u agronomiji i medicini. KOVAČIĆ (2002, 2006) nalazi daleko veću znanstvenu produkciju u prirodoslovnim muzejima u Hrvatskoj u usporedbi s ostalim hrvatskim muzejima te naglašava puno jaču vezu između prirodoslovnih muzeja (kao osnovnih ustanova koje čuvaju prirodoslovne zbirke) i znanosti nego što je slučaj kod drugih hrvatskih muzeja. Preparati izloženi u stalnom postavu ili na izložbama također imaju veliku edukativnu vrijednost.

Zoološke, pa tako i ornitološke zbirke, predstavljaju izvor brojnih podataka o biološkoj raznolikosti nekog područja. Ne samo da ukazuju na sadašnju i povijesnu rasprostranjenost određenih taksona, već su često predmet taksonomskih i morfoloških istraživanja. Ornitološke zbirke također mogu poslužiti kao referentne zbirke za identifikaciju ili edukaciju u provedbi međunarodnih konvencija, kao što je CITES (ROSELAAR, 2003). Recentno, sve je veća važnost uzoraka perja i kože u filogenetskim, filogeografskim i populacijskim istraživanjima koje se temelje na analizi DNA ili izotopa. Procjenjuje se da na svijetu postoji više od 10 milijuna ptičjih svlakova, koji predstavljaju neiscrpan materijal za filogenetska istraživanja (IRESTEDT i sur. 2006).

Ornitološka zbirka Hrvatskog prirodoslovnog muzeja u Zagrebu je s 8290 upisanih primjeraka (svlakova i preparata) najznačajnija ornitološka zbirka u Hrvatskoj i najveća zbirka ptica prikupljenih na području Hrvatske. Za njom slijede zbirke Zavoda za ornitologiju HAZU s oko 6700 svlakova, 319 vrsta i 4 hibrida (SUŠIĆ i sur. 1988), Prirodoslovnog muzeja u Splitu s 1161 svlakom i 230 vrsta (PIASEVOLI & PALLAORO, 1991) te zbirka Dubrovačkog muzeja s 946 preparata i 238 vrsta (LUKAČ & BALTIĆ, 2001). Veći broj svlakova (637) sakupljenih na području Hrvatske pohranjeno je i u zbirci NHM u Beču (KRALJ & TUTIŠ, 1996).

Ornitološka zbirka HPM-a nastajala je postupno, tijekom stotinu i pedeset godina sakupljanja ptica. Darivanjima i kupnjom se od 1843. godine unutar Hrvatsko-slavonskog gospodarskog društva postupno utemeljuju različite zbirke otvorene za javnost, između ostalog i »zoologička zbirka«. Od 1846. zbirke prerastaju u »Muzeum Hrvatsko-slavonskog gospodarskog društva« koji 1866. postaje Narodni muzej (PAUŠEK-BAŽDAR, 1996). Temelje ornitološke zbirke postavio je preparator Slavoljub Vormastini, uredivši muzejsku zbirku ptica (MATONIČKIN, 1974). Već 1866. godine ornitološka zbirka se sastojala od 260 ptica, a 1899. godine od gotovo 4000 primjeraka (ČANAĐIJA, 1974). Nažalost, većina tih ptica, pa i njihovih kataloških podataka, nije danas očuvana. Do sada je jedini katalog ove zbirke, koji je sadržavao ptice prikupljene do kraja 1900. godine, objavio RÖSSLER (1902). Prema datumu izlučivanja oštećenih preparata iz zbirke, vidljivo je da je zbirka svlakova revidirana 30-tih godina prošlog stoljeća, kao i 1966. i 1967. godine. Zbirku je 1978. godine re-determinirao Konstantin Igalffy, a 2006. godine Jelena Kralj.

The fundamental purpose of natural history collections is that they should be used in scientific research. Natural history collections are indispensable in research into biogeography, systematics, taxonomy, evolution, palaeontology and ecology; they can also play important roles in agricultural science and medicine. KOVAČIĆ (2002, 2006) found that the scientific production in natural history museums in Croatia far exceeded that of other museums in the country, and laid stress on the much stronger links obtaining between natural history museums (the basic establishments keeping the natural history collections) and science than was the case in other Croatian museums. The specimens shown in the permanent display or at separate exhibitions also have a great educational value.

Zoological, including then ornithological, collections constitute a source of abundant data about the biological diversity of an area. Not only do they tell of the present and historical distribution of certain taxa, but are often an object of taxonomic and morphological investigations. Ornithological collections can also serve as reference collections for identification or education in the implementation of international conventions, such as CITES (ROSELAAR, 2003). Recently, plumage and skin samples have assumed increasingly great importance in phylogenetic, phylogeographic and population research based on DNA or isotopic analysis. It is estimated that there are ten million bird skins in the world, inexhaustible material for phylogenetic research (IRESTEDT *et al.*, 2006).

The collection of bird skins of the Croatian Natural History Museum in Zagreb, with 8290 specimens (skins and mounts) is the biggest bird collection assembled in the area of the country. After this come the collection of the Ornithology Institute of the Croatian Academy with about 6,700 skins of 319 species and 4 hybrids (SUŠIĆ *et al.*, 1988), of the Natural History Museum in Split with 1161 skins of 230 species (PIASEVOLI & PALLAORO, 1991) and the collection of Dubrovnik Museum with 946 specimens of 238 species (LUKAČ & BALTIĆ, 2001). A rather large collection of /skins (637) taken in Croatia is kept in the collection of the Natural History Museum in Vienna (KRALJ & TUTIŠ, 1996).

The ornithological collection of the CNHM was created gradually, over one hundred and fifty years of bird collecting. Via donations and purchases, from 1843 on within the framework of the Croatian-Slavonian Husbandry Association, various collections open to the public were gradually formed, and among the others, a »zoological collection«. From 1846 these collections developed into the Museum of the Croatian-Slavonian Husbandry Association, which in 1866 turned into the National Museum (PAUŠEK-BAŽDAR, 1996). The foundations of the ornithological collection were laid by the preparatory Slavoljub Vormastini, who organised the museum bird collection (MATONIČKIN, 1974). As early as 1866, the ornithological collection consisted of 260 birds, and by 1899 contained almost 4000 specimens (ČANADIJA, 1974). Unfortunately, most of these birds are not extant, and neither are their catalogue details. To date the only catalogue of this collection, containing the data regarding birds collected up to the end of 1900, was published by RÖSSLER in 1902. According to information about removal of damaged specimens from the collection, it can be seen that the skin collection was reviewed in the 1930s, and in 1966-1967. In 1978 the collection was re-determined by Konstantin Igalffy and in 2006 by Jelena Kralj.

MATERIJAL I METODE / MATERIAL AND METHODS

U sistematskom popisu od viših taksonomskih kategorija navedeni su redovi i porodice. Hrvatska imena vrsta navedena su prema RADOVIĆ i sur. (2005) te SUŠIĆ & RADOVIĆ (1988).

Za svaki inventarni broj navode se sljedeći parametri prema navedenom redosljedu:

- Inv.** – inventarni broj
 * – zvjezdice označavaju preparate bez inventarnog broja koji su zabilježeni u muzejskom katalogu i nekad su bili dio zbirke ali više ne postoje

Lokalitet – lokalitet na kojem je ptica prikupljena. Lokaliteti su navedeni onako kako su upisani u katalogu. Lokalitetima izvan Hrvatske u zagradi je pridodana kratica zemlje u kojoj se nalaze prema navedenom popisu:

- | | |
|-----|-----------------------|
| A | – Austrija |
| BG | – Bugarska |
| BiH | – Bosna i Hercegovina |
| CG | – Crna Gora |
| CZ | – Češka |
| D | – Njemačka |
| H | – Mađarska |
| I | – Italija |
| MK | – Makedonija |
| ROM | – Rumunjska |
| RUS | – Rusija |
| S | – Švedska |
| SK | – Slovačka |
| SLO | – Slovenija |
| SR | – Srbija |

Lokaliteti su posebno navedeni u Popisu lokaliteta i označeni na karti Hrvatske. Ukoliko je kao lokalitet navedeno manje mjesto uz obližnje veće (npr. Oravice kraj Dvora), u Popisu je navedeno samo veće mjesto (npr. Dvor). Ukoliko lokalitet nije naveden u Popisu lokaliteta, znači da nije bilo sigurno o kojem se mjestu radi (npr. postoje najmanje dva lokaliteta istog imena, a nije bilo moguće zaključiti o kojem se od njih radi). Nekim arhaičnim ili manje poznatim nazivima pridodano je u zagradi novije ili/i poznatije ime.

- Datum** – predstavlja datum kad je ptica sakupljena.
Starost – starost primjerka opisana je s pet kategorija i označena kraticama kako slijedi:
pull. je pullus, nedorasla ptica, gola ili u paperju, odnosno ona kojoj prvo perje tek izbija.
juv. je ptica u prvom, juvenilnom ruhu

- imm.** je mlada ptica, koja još nema ruho odrasle ptice, najčešće u drugoj godini života, ruho je najčešće kombinacija juvenilnog i adultnog perja
- subad.** je ptica stara nekoliko godina, koju još dijeli jedna godina do adultnog ruha (ta je oznaka pisana samo za ptice koje adultno ruho dobivaju nakon više godina, npr. orlovi, galebovi)
- ad.** je ptica u ruhu potpuno odrasle ptice
- Spol** – ♂ (mužjak) i ♀ (ženka). Ukoliko je pod jednim inventarnim brojem navedeno više ptica, broj primjeraka naveden je ispred oznake za spol. Ukoliko spol nije određen, naveden je samo broj primjeraka (ukoliko je > 1)
- Leg.** – legator ili sakupljač. Imena legatora navedena su onako kako su upisana u katalogu. Zbog toga jedna osoba može biti navedena na više načina, npr. S. Wormastini ili S. Vormastini ili Slavoljub Vormastini.
- Oblik** – predstavlja u kojem obliku je primjerak sačuvan prema sljedećim oznakama:
- preparat** – dermoplastički preparat ptice
 - svlak** – ptica sačuvana u obliku svlaka
 - alkohol** – ptica sačuvana u alkoholu

* * *

In the systematic list, the higher taxonomic categories given are orders and families. The Croatian common names are given after RADOVIĆ *et al.* (2005) and SUŠIĆ & RADOVIĆ (1988).

For each inventory number, the following parameters are given in the order stated.

- Inv.** – inventory number
- *
- stars indicate specimens without an inventory number that were once part of the collection but no longer exist
- Lokalitet** – the locality at which the bird was taken. Localities are stated the way they are written in the catalogue. Localities outside Croatia have an abbreviation in parentheses to indicate the relevant countries, according to this list:
- A – Austria
 - BG – Bulgaria
 - BiH – Bosnia and Herzegovina
 - CG – Montenegro
 - CZ – Czech Republic
 - D – Germany
 - H – Hungary

I	– Italy
MK	– Macedonia
ROM	– Romania
RUS	– Russia
S	– Sweden
SLO	– Slovenia
SR	– Serbia

The localities are given separately in the Locality List and are marked on a map of Croatia. If the locality is listed as smaller settlement near bigger one (for example »Oravice kraj Dvora«) in the Locality List only bigger one is listed (Dvor). If the locality could not be found in the List, it wasn't possible to identify it, as at least two localities with the same name exist. Recent or common name was added in parenthesis to several archaic or less known toponyms.

- Date** – represents the date when the bird was collected
- Age** – the age of the specimen, described in five categories, indicated by the abbreviations below:
- pull.** or pullus, a young bird in the bare or downy stage
 - juv.** is a bird in the first, juvenile plumage
 - imm.** is a young bird that does not yet have adult plumage, mainly in the second year, the plumage representing a combination of juvenile and adult feathers
 - subad.** is a bird that is several years old, that is still one year away from adult plumage (this is given only for birds that obtain their adult plumage after several years, such as eagles and gulls)
 - ad.** is a bird in the plumage of a fully adult bird.
- Sex** – ♂ (male) and ♀ (female). If several birds are given under a single inventory number, the number of specimens is given under the sex sign. If the sex is not determined, only the number of specimens is given (if > 1).
- Leg.** – the finder or donor. Donor names are given the way they are written in the catalogue. For this reason, a single person can be entered in several ways, for example, S. Wormastini or S. Vormastini or Slavoljub Vormastini.
- Form** – the form in which the specimen is preserved according to the following labels:
- mount** – a stuffed skin of a bird
 - skin** – a bird preserved in the form of a skin
 - alcohol** – a bird preserved in alcohol.

POPIS INVENTARA / INVENTORY LIST

GAVIIFORMES – plijenorke

GAVIIDAE – Divers – plijenori

1. Crvenogrli plijenor	Red-throated Diver	<i>Gavia stellata</i>	(Pont. 1763)	
* Hudi Bitek	04.11.1879	juv. ♂	leg. V. Drobuić	
* Zagreb	02.11.1887	ad. ♀	leg. A. Koegl	
* Sisak	25.11.1887.	ad. ♀	leg. M. Šracov	
* Rijeka	13.12.1888.	ad. ♂	leg. M. Barač	
* Rijeka	20.11.1888.	ad. ♂	leg. M. Barač	
* Komar	29.10.1889.	ad. ♂	leg. M. Bombelles	
* Rijeka	27.11.1889.	ad. ♂	leg. M. Barač	
* Sava, Puška	15.11.1893.		leg. J. Kozarac	
* Rijeka	22.11.1893.	ad. ♂	leg. M. Barač	
* Rijeka	11.12.1893.	ad. ♂	leg. M. Barač	
* Žurkovo	02.12.1895.		leg. M. Barač	
* Krk, Dobrinj	10.12.1895.		leg. M. Barač	
* Jankomir	03.12.1899.		leg. Uprava dobra	
* Rijeka	16.12.1905.		leg. M. Barač	
inv. 2831 Bukovje	14.06.1885.	juv. ♀	leg. V. Bek	svlak/skin
inv. 2827 Gospić	23.11.1885.	ad. ♀	leg. dr. Mocnaj	svlak/skin
inv. 2825 Rijeka	17.11.1887.	ad. ♂	leg. M. Barač	svlak/skin
inv. 2719 Zagreb	10.11.1888.	ad. ♂	leg. dr. I. Fon	preparat/mount
inv. 2720 Rijeka	19.11.1888.	ad. ♂	leg. M. Barač	preparat/mount
inv. 2718 Rijeka	03.12.1888.	ad. ♀	leg. M. Barač	preparat/mount
inv. 2837 Rijeka	13.12.1888.	ad. ♂	leg. M. Barač	svlak/skin
inv. 2834 Rijeka	13.12.1888.	ad. ♀	leg. M. Barač	svlak/skin
inv. 2830 Rijeka	17.11.1889.	ad. ♂	leg. M. Barač	svlak/skin
inv. 2833 Rijeka	17.11.1889.	ad. ♂	leg. M. Barač	svlak/skin
inv. 2829 Žurkovo	01.12.1895.	ad.	leg. M. Barač	svlak/skin
inv. 2835 Žurkovo	01.12.1895.	ad.	leg. M. Barač	svlak/skin
inv. 2832 G. Kosinj	21.05.1903.	ad. ♀	leg. Župni ured	svlak/skin
inv. 2824 Ludbreg	20.11.1907.	ad. ♀	leg. Kot. šumar.	svlak/skin
inv. 2717 Koprivnica	09.12.1912.	ad. ♀	leg. F. Gruenwald	preparat/mount
inv. 4888 Sušak	15.01.1933.	ad. ♂	leg. A. Vilhar	svlak/skin
inv. 4903 Milna, o. Brač	21.11.1932.	ad. ♀	leg. A. Buzolić	svlak/skin
inv. 4937 Zagreb	10.12.1933.	ad. ♂	leg. R. Vidović	svlak/skin
2. Crnogrlji plijenor	Black-throated Diver	<i>Gavia arctica</i>	(L. 1758.)	
* Rijeka		♀	leg. M. Barač	
* Novi Dvori		juv. ♂	leg. grof I. Jelačić	
* Vinica		ad. ♂		
* Karlovac			leg. F. Šmid	
* Šišljanović		ad. ♂,♀	leg. barun G. Rauch	
* Zagreb				

*	Senj		ad. ♂	leg.	Vidmar
*	Jasenak	21.01.			
*	Zagreb	04.12.1879.	ad. ♂	leg.	N. Koller
*	Jasenak	21.01.1881.	ad. ♂	leg.	F. Dujmović
*	Senj	11.01.1882.	ad. ♂	leg.	I. E. Moravec
*	Rijeka	21.11.1887.	ad. ♀	leg.	M. Barač
*	Rijeka	03.12.1887.	ad. ♀	leg.	M. Barač
*	Rijeka	07.12.1887.	ad. ♀	leg.	M. Barač
*	Rijeka	10.12.1887.	ad. ♂,♀	leg.	M. Barač
*	Rijeka	17.12.1887.	ad. ♂	leg.	M. Barač
*	Rijeka	19.12.1887.	ad. ♀	leg.	M. Barač
*	Rijeka	26.12.1887.	ad. ♂	leg.	M. Barač
*	Rijeka	03.01.1888.	ad. 3 ♂♂	leg.	M. Barač
*	Rijeka,Martinšćica	03.02.1888.	ad. ♀	leg.	M. Barač
*	Zagreb	02.11.1888.	ad. ♀	leg.	A. Koeogl
*	Rijeka	14.11.1888.	ad. ♀	leg.	M. Barač
*	Rijeka	19.11.1888.	ad. 4♂♂, 8♀♀	leg.	M. Barač
*	Rijeka	29.11.1888.	ad. 2♂♂, 2♀♀	leg.	M. Barač
*	Rijeka	13.12.1888.	ad. ♀	leg.	M. Barač
*	Rijeka,Martinšćica	18.12.1888.	ad. ♀	leg.	M. Barač
*	Rijeka	20.12.1888.	ad. ♀	leg.	M. Barač
*	Volosko	04.05.1889.	ad. ♀	leg.	M. Barač
*	Rijeka	13.11.1889.	ad. 3♂♂	leg.	M. Barač
*	Rijeka	17.11.1889.	ad. 4♂♂, 1♀	leg.	M. Barač
*	Rijeka	23.11.1889.	ad. ♀	leg.	M. Barač
*	Rijeka	27.11.1889.	ad. ♂	leg.	M. Barač
*	Novi Dvori	07.12.1889.	ad. ♂	leg.	I. Jelačić
*	Cres	16.04.1890	ad. ♀	leg.	M. Barač
*	Vinica	02.12.1890.	ad. ♂	leg.	M. Bombelles
*	Rijeka	24.11.1890.	ad. ♂,♀	leg.	M. Barač
*	Rijeka	05.12.1890.	ad. ♂	leg.	M. Barač
*	Šišljanović	13.11.1891.	ad. ♂	leg.	G. Rauch
*	Novi Dvori	03.12.1891.	ad. ♂	leg.	J. Jelačić
*	Krk	22.12.1891.	ad. ♀	leg.	M. Barač
*	Krk, Njivice	26.01.1892.	ad. ♀	leg.	dr. I. Đivović
*	Rijeka	12.12.1892.	ad. 2♀♀	leg.	M. Barač
*	Vratno	15.01.1893.	ad. ♀	leg.	M. Bombelles
*	Podsused	03.11.1893.	ad. ♂	leg.	I. Vidović
*	Sadilovac	13.11.1893.	ad. ♂	leg.	M. Vajuković
*	Mostanje	15.11.1893.	ad. ♂	leg.	F. Šmid
*	Lipovljani	15.11.1893.	ad. ♀	leg.	J. Kozarac
*	Orehovica	16.11.1893.	ad. ♂	leg.	M. Vanjković
*	Gomirje	18.11.1893.	ad. ♀	leg.	N. Majnarić
*	Gomirje, Dobra	18.11.1893.	ad. ♀	leg.	Zezulka
*	Sinj	20.11.1893.	ad. ♂	leg.	fra I. Malić
*	Sinjsko polje	24.11.1893.	ad. ♂	leg.	fra I. Malić

*	Krk	25.11.1893.	ad.	2♀♀	leg.	J. Kiseljak	
*	Rijeka	28.11.1893.	ad.	♂	leg.	M. Barač	
*	Rijeka	10.01.1894.			leg.	M. Barač	
*	Krk	14.01.1894.	ad.	3♂♂	leg.	I. Đivović	
*	Podsused	14.01.1894.			leg.	Egersdorfer	
*	Krk, kanal Mal tempo	02.02.1896.	ad.	2♀♀	leg.	Barač i Đivović	
*	Krk, Dobrinjski zaljev	02.02.1896.	ad.	2♀♀	leg.	M. Barač	
*	Crikvenica	08.03.1896.	ad.	2♂♂	leg.	M. Barač	
*	Rijeka	02.12.1896.			leg.	M. Barač	
*	Rijeka-Krk	06.01.1897.		♀	leg.	Barač i Đivović	
*	Krk	31.01.1897.	ad.	♂	leg.	M. Barač	
*	Krk	21.02.1897.			leg.	Barač i Đivović	
*	Kraljevica-Krk	27.12.1897.	ad.	♂	leg.	Barač i Đivović	
*	Krk	23.01.1898.			leg.	Barač i Đivović	
*	Rijeka	11.11.1898.	juv.		leg.	M. Barač	
*	Krk	08.03.1899.	ad.	2♂♂	leg.	Nadvojvoda Josip Ferdinand	
*	Krk-Dobra	29.11.1899.			leg.	I. Đivović	
*	Krk	06.02.1900.	ad.	4♂♂, 1♀	leg.	M. Barač	
*	Sv. Grgur-Goli	26.02.1900.	ad.	♀	leg.	Barač i Đivović i Spiess	
*	Una / Kostajnica	21.11.1902.			leg.	N. Novaković	
*	Ogulin	02.12.1902.	ad.	♂	leg.	D. Mocnaj	
*	Rijeka	14.12.1902.			leg.	M. Barač	
*		01.02.1903.					
*	Bijelo brdo	07.12.1903.	ad.	♂	leg.	I. Gutzmirtl	
*	Rakov potok	01.11. 1904.			leg.	Mundorfer	
*	Zemun (SR)	18.11.1905.	ad.	♀	leg.	D. Weiss	
*	Rijeka	11.12.1906.	ad.	♂	leg.	M. Barač	
*	Lešće-Generalski stol	25.01.1907.			leg.	A. Blašković	
*	Rijeka	20.03.1907.	ad.	2♂♂, 2♀♀	leg.	I. Đivović	
*	Ludbreg	20.11.1907.	ad.	♂	leg.	Kot. šumar.	
*	Jasinja	08.06.1908.			leg.	Albrecht	
*	Ćulinec	20.10.1908.	ad.	♀	leg.	Dryak	
*	Osijek	21.11.1908.			leg.	A. Rupp	
inv.	2716						preparat/mount
inv.	2823			juv.			svlak/skin
inv.	2849 Komar	09.12.1886.	imm.	♀	leg.	Wittmann	svlak/skin
inv.	2715 Rijeka	20.11.1887.	juv.		leg.	M. Barač	preparat/mount
inv.	2847 Rijeka	28.11.1887.	juv.	♀	leg.	M. Barač	svlak/skin
inv.	2844 Rijeka	18.12.1887.	juv.	♀	leg.	M. Barač	svlak/skin
inv.	2848 Rijeka	06.02.1888.	juv.		leg.	M. Barač	svlak/skin
inv.	2846 Rijeka	19.11.1888.	juv.	♂	leg.	M. Barač	svlak/skin
inv.	2713 Rijeka	27.06.1891.	ad.	♂	leg.	M. Barač	preparat/mount
inv.	2836 Krk, Sv. Marko	07.02.1892.	ad.	♀	leg.	Barač i Đivović	svlak/skin
inv.	2841 Cres	08.04.1893.	ad.	♂	leg.	I. Pfister	svlak/skin
inv.	2839 Krk, sjev. obala	15.02.1899.	ad.	♂	leg.	Barač i Đivović	svlak/skin
inv.	2840 Novi Dvori	13.01.1902.	ad.	♂	leg.	grofica H. Jelačić	svlak/skin

inv. 2845	Morović (SR)	09.11.1909.		leg.	I. Matić	svlak/skin
inv. 2714	Bedekovčina	16.12.1928.	ad. ♂	leg.	E. Kunst	preparat/mount
inv. 2843	Bedekovčina	16.12.1928.	juv. ♂	leg.	E. Kunst	svlak/skin
inv. 2828	Selce	08.01.1930.	ad. ♂			svlak/skin
inv. 5124	Zdenčina	08.10.1939.	ad. ♀			preparat/mount
inv. 5182	Našice	07.11.1940.	ad. ♂	leg.	D. D. Krndija	svlak/skin
inv. 5218	Zdenčina	25.11.1941.	ad. ♂	leg.	K. Zwilling	preparat/mount
inv. 5293	Ogulin, Dobra	08.11.1948.	ad. ♂	leg.	F. Car	svlak/skin
inv. 2842	Nova Gradiška	02.01.1930.	ad. ♀	leg.	N. Mladineo	svlak/skin
inv. 4814	Ostružnica, Sava (SR)	01.12.1931.	juv. ♀?	leg.	A. Lebedev	svlak/skin
inv. 5661	Caska, o. Pag	01.11.1959.	ad. ♀	leg.	K. Igalffy	svlak/skin
inv. 4633	Razboj k. Bos. Gradiške (BiH)	28.10.1931.	ad. ♂	leg.	R. Bubnjević	preparat/mount
inv. 4635	Milna o. Brač	03.12.1931.	ad. ♂	leg.	A. Buzolić	preparat/mount
inv. 2838			ad.			svlak/skin
inv. 6552	Draganići	27.10.1985.	ad. ♀	leg.	M. Turk	svlak/skin

3. Veliki plijenor Great Northern Diver *Gavia immer* (Brünnich 1764)

inv. 2712	Pisarovina, Lasinja	08.06.1908.	ad. ♂	leg.	Albrecht	preparat/mount
-----------	---------------------	-------------	-------	------	----------	----------------

4. Žutokljuni plijenor White-billed Diver *Gavia adamsii* (Gray 1859)

inv. 2711	Babina greda	19.12.1908.	ad. ♀	leg.	I. Babić	preparat/mount
-----------	--------------	-------------	-------	------	----------	----------------

PODICIPEDIFORMES – gnjurašice

PODICIPEDIDAE – Grebes – gnjurci

5. Mali gnjurac Little Grebe *Tachybaptus ruficollis* (Pallas 1764)

*	Zagreb	04.01.1880.		leg.	M. Zec	
*	Rijeka	24.10.1887.	ad. ♀	leg.	M. Barač	
*	Blato	02.10.1889.	ad. ♂	leg.	F. Kreussel	
*	Krk	09.12.1889.	ad. 2♀♀	leg.	M. Barač	
*	Krk	23.03.1890.	ad. ♂	leg.	M. Barač	
*	Vinkovci	29.11.1897.		leg.	Đ. Koča	
*	Lembach, Maribor (SLO)	08.09.1899.	juv.	leg.	A. Godec	
*	Jankomir	08.12.1899.		leg.	Uprava dobra	
*	Rijeka	18.10.1950.	juv.	leg.	M. Barač	
inv. 2804	Zagreb	31.12.1873.		leg.	Hreljanović	svlak/skin
inv. 2817	Zagreb	18.03.1874.	ad.	leg.	E. Wormastini	svlak/skin
inv. 2822	Gorica	24.09.1874.		leg.	dr. Suk	svlak/skin
inv. 2814	Grobničko polje	18.09.1889.	juv. ♂	leg.	M. Barač	svlak/skin
inv. 2820	Grobničko polje	13.09.1889. i 18.09.1889.	juv.	leg.	M. Barač	svlak/skin
inv. 2821	Grobničko polje	18.09.1889. (13?)	juv.	leg.	M. Barač	svlak/skin
inv. 2811	Grobničko polje	18.09.1889. (18?)	ad. ♂	leg.	M. Barač	svlak/skin
inv. 2740	Grobničko polje	18.09.1889. (18?)	juv. ♂	leg.	M. Barač	preparat/mount
inv. 2737	Krk	23.04.1890.	ad. ♂	leg.	M. Barač	preparat/mount
inv. 2738	Krk	23.04.1890.	ad. ♀	leg.	M. Barač	preparat/mount
inv. 2812	Rijeka	03.11.1879.	ad. ♀	leg.	M. Barač	svlak/skin
inv. 2813	Sv. Miklauž, Optuj	10.10.1900.	ad. ♀	leg.	A. Godec	svlak/skin

inv. 2809	Sv. Miklauž, Optuj	11.10.1900.	ad. ♀	leg.	A. Godec	svlak/skin
inv. 2801	Sv. Miklauž, Optuj	18.10.1900.	ad. ♂	leg.	A. Godec	svlak/skin
inv. 2803	Stara Pazova (SR)	18.09.1901.	juv.	leg.	A. Rupp	svlak/skin
inv. 2807	Stara Pazova (SR)	29.09.1901.	juv.	leg.	A. Rupp	svlak/skin
inv. 2741	Stara Pazova (SR)	29.09.1901.	juv.	leg.	A. Rupp	preparat/mount
inv. 2808	Bežanija (SR)	03.10.1903.	ad. ♂	leg.	D. Weiss	svlak/skin
inv. 2806	Rijeka	23.03.1904.	ad. ♀	leg.	M. Barač	svlak/skin
inv. 2815	Rijeka	23.03.1904.	ad. ♀	leg.	M. Barač	svlak/skin
inv. 2816	Rijeka	23.03.1904.	ad. ♀	leg.	M. Barač	svlak/skin
inv. 2819	Resnik	02.11.1904.		leg.	D. Poljugan	svlak/skin
inv. 2818	Rijeka	12.09.1911.		leg.	M. Barač	svlak/skin
inv. 2802	Nova Gradiška	20.01.1929.	ad. ♀	leg.	N. Mladineo	svlak/skin
inv. 2775	Srbobran (SR)	17.08.1929.	ad.	leg.	K. Babić perje/ down	
inv. 2776						
inv. 2739	Nova Gradiška	20.01.1930.	ad. ♀	leg.	N. Mladineo	preparat/mount
inv. 4622	Ilok	14.12.1931.		leg.	Šum. uz. vlast. Odesalchi	preparat/mount
inv. 4928	Jastrebarsko	25.06.1933.	ad. ♀	leg.	Dr. V. Prestini	preparat/mount
inv. 4995	Milna, o. Brač	20.11.1934.	ad. ♂	leg.	A. Buzolić	preparat/mount
inv. 2805	Ščitarjevo	13.01.1925.	juv. ♂	leg.	E. Babić	svlak/skin
inv. 5645	Draganići	08.11.1961.	ad. ♂	leg.	K. Igalffy	svlak/skin
inv. 6497	Draganići	30.09.1975.	ad. ♂	leg.	K. Igalffy	svlak/skin
inv. 6498	Draganići	30.09.1975.	juv.	leg.	K. Igalffy	svlak/skin
inv. 6512	Draganići	26.05.1977.	ad. ♂	leg.	K. Igalffy	preparat/mount
inv. 6513	Draganići	26.05.1977.	ad. ♀	leg.	K. Igalffy	preparat/mount
inv. 6586	Odra-Kalje	08.12.1980.	ad. ♂	leg.	S. Perović	svlak/skin

6. Čubasti gnjurac Great Crested Grebe *Podiceps cristatus* (L. 1758)

*	Sava	31.03.1884.	ad. ♂	leg.	I. Zlatarić	
*	Križpolje	18.07.1889.	ad. ♂	leg.	M. Pavlović	
*	Krk	15.03.1890.	ad. ♂	leg.	M. Barač	
*	Krk	23.04.1890.	ad. ♀	leg.	M. Barač	
*	Rijeka	21.12.1891.	ad. ♀	leg.	M. Barač	
*	Krk	03.04.1892.		leg.	M. Barač	
*	Dugo Selo	01.11.1892.	ad. ♂	leg.	I. Belec	
*	Imosko	13.12.1893.	ad. ♀	leg.	fra I. Malić	
*	Rab	27.08.1897.		leg.	I. Đivović	
*	Rijeka	18.12.1899.		leg.	M. Barač	
*		01.02.1903.				
*	Jastrebarsko	22.04.1912.	ad. ♂	leg.	grof Stj. Erdoedy	
inv. 2763	Rijeka		ad. ♀	leg.	M. Barač	svlak/skin
inv. 2723	Sisak	00.04.1868.	ad. ♂	leg.	I. Pavian	preparat/mount
inv. 2721	Setuš	24.12.1871.	juv. ♂	leg.	M. Dvorak	preparat/mount
inv. 2784	Rijeka	08.12.1892.	ad. ♀	leg.	M. Barač	svlak/skin
inv. 2760	Ruma	01.05.1903.		leg.	M. Barač	svlak/skin
inv. 2774	Ugrinovci (SR) (SR)	10.06.1903.	ad. ♀	leg.	D. Weiss	svlak/skin
inv. 2722	Badljevina	16.05.1914.	ad. ♂	leg.	Fehervary	preparat/mount
inv. 4670	Ilok	15.04.1932.	ad. ♂	leg.	Filipović	preparat/mount

inv. 4815	Ostružnica, Sava (SR)	17.01.1932.	ad. ♂	leg.	A. Lebedov	svlak/skin
inv. 4936	Jastrebarsko	25.06.1933.	ad. ♂	leg.	Dr. V. Prestini	svlak/skin
inv. 5104	Sisak	20.12.1938.	ad. ♀	leg.	Z. Trstenjak	svlak/skin
inv. 5107	Drniš	05.02.1939.	ad. ♀	leg.	S. Crnković	preparat/mount
inv. 5289	Sotin	16.06.1948.	ad. ♂	leg.	Ž. Nikolić	preparat/mount
inv. 5134	Jelas polje	17.07.1957.	ad. ♂	leg.	dr. Zlatan Sremac	svlak/skin
inv. 5315	Jelas polje	17.07.1957.	ad. ♂	leg.	dr. Zlatan Sremac	svlak/skin
inv. 2764	Zemun (SR)	04.08.1900.	juv.	leg.	D. Weiss	svlak/skin
inv. 2765	Slavonija		juv. ♀	leg.	Ettinger	svlak/skin
inv. 6417	Draganići	17.04.1973.	ad. ♂	leg.	K. Igalffy	preparat/mount
inv. 6467	Draganići	29.03.1974.	ad. ♂	leg.	K. Igalffy	preparat/mount
inv. 6485	Draganići	14.05.1975.	ad. ♂	leg.	Turk	preparat/mount

7. Ridogrlji gnjurac		Red-necked Grebe	<i>Podiceps grisegena</i>	(Boddaert 1783)		
*	Rijeka	23.10.1888.	ad. ♂	leg.	M. Barać	
*	Rijeka	08.11.1888.	ad. ♀	leg.	M. Barać	
*	Rijeka	19.11.1888.	ad. ♂	leg.	M. Barać	
*	Karlovac	21.08.1890.		leg.	M. Barać	
*	Karlovac	20.09.1890.		leg.	M. Barać	
*	Križevci	28.06.1891.	ad. ♀	leg.	Potočnjak	
*	Rijeka	28.07.1893.	ad. ♀	leg.	M. Barać	
inv. 2759	Zagreb	09.08.1872.	juv. ♂	leg.	E. Wormastini	svlak/skin
inv. 2769	Rijeka	31.08.1888.	ad.	leg.	M. Barać	svlak/skin
inv. 2727	Rijeka	31.08.1888.		leg.	M. Barać	preparat/mount
inv. 2770	Rijeka	20.12.1888.	ad. ♂	leg.	M. Barać	svlak/skin
inv. 2761	Križpolje	18.07.1889.	ad. ♂	leg.	M. Pavlović	svlak/skin
inv. 2767	Krk, Sv. Marko	07.02.1892.	ad. ♀	leg.	Barać i Divović	svlak/skin
inv. 2724	Rieka, Krk	06.01.1897.		leg.	M. Barać	preparat/mount
inv. 2726	Bežanija (SR)	02.05.1900.		leg.	D. Weiss	preparat/mount
inv. 2725	Dugo Selo	16.08.1900.	ad. ♂	leg.	I. Belec	preparat/mount
inv. 2758	Rijeka	04.10.1900.	ad. ♂	leg.	M. Barać	svlak/skin
inv. 2766	Rijeka	04.10.1900.	ad. ♂	leg.	M. Barać	svlak/skin
inv. 2762	Dobanovci (SR)	26.05.1904.		leg.	D. Weiss	svlak/skin
inv. 2768	Rijeka	11.09.1911.	ad.	leg.	M. Barać	svlak/skin
inv. 5390	Paški zaljev	22.10.1959.	ad. ♂			svlak/skin
inv. 5391	Paški zaljev	22.10.1959.	ad. ♀	leg.	K. Igalffy	svlak/skin
inv. 5414	Paški zaljev	19.03.1963.	ad. ♂	leg.	K. Igalffy	svlak/skin
inv. 5415	Paški zaljev	19.03.1963.	ad. ♂	leg.	K. Igalffy	svlak/skin
inv. 6479	Draganići	27.03.1975.	ad. ♀	leg.	J. Žiljak	preparat/mount

8. Ušati gnjurac		Slavonian Grebe	<i>Podiceps auritus</i>	(L. 1758)		
*	Rijeka	22.10.1888.	ad. ♀	leg.	M. Barać	
*	Rijeka	08.11.1888.	ad. ♀	leg.	M. Barać	
*	Rijeka	14.11.1888.	ad. ♀	leg.	M. Barać	
*	Rijeka	29.11.1888.	♂, ♀	leg.	M. Barać	
*	Rijeka	20.12.1888.	4♂♂, 7♀♀	leg.	M. Barać	
*	Omišalj	20.02.1889.	ad. ♀	leg.	M. Barać	

*	Krk	20.03.1890.	ad.	♀	leg.	M. Barač	svlak/skin
*	Rijeka,Krk	06.01.1897.	ad.	2♀♀	leg.	M. Barač	svlak/skin
inv. 2728	Rijeka	23.10.1888.	ad.	♀	leg.	M. Barač	preparat/mount
inv. 2729	Rijeka	23.10.1888.	ad.	♀	leg.	M. Barač	preparat/mount
inv. 2730	Križpolje	23.10.1888.	ad.	♀	leg.	M. Barač	preparat/mount
inv. 2810	Srbobran (SR)	27.08.1929.	juv.	♂	leg.	K. Babić	svlak/skin

9. Crnogrlji gnjurac Black-necked Grebe *Podiceps nigricollis* C.L. Brehm 1831

*					leg.	L. Šurić	
*	Kod Omišlja	20.02.1888.			leg.	M. Barač	
*	Rijeka	23.10.1888.	ad.	♀	leg.	M. Barač	
*	Rijeka	17.11.1889.	ad.	2♂♂	leg.	M. Barač	
*	Krk	02.03.1891.	ad.	♀	leg.	M. Barač	
*	Rijeka	09.12.1891.	ad.	♂	leg.	M. Barač	
*	Krk	14.01.1894.	ad.	♀	leg.	I. Đivović	
*	Urinj	08.04.1894.	ad.	3	leg.	I. Đivović	
*	Krk (Dobrinj)	30.12.1894.	ad.	2	leg.	M. Barač	
*	Cres	03.04.1896.	ad.	♂	leg.	M. Barač	
*	Rab	27.08.1897			leg.	I. Đivović	
*	Krk (Dobra)	29.11.1899			leg.	I. Đivović	
*	Krk	26.02.1900	ad.	♂	leg.	M. Barač	
inv. 2800	Varaždin			ad.	♀	leg. A. E. Jurinac	svlak/skin
inv. 2788	Rijeka			ad.	♂	leg. M. Barač	svlak/skin
inv. 2734	Rijeka	20.01.1888.	ad.	♀	leg.	M. Barač	preparat/mount
inv. 2780	Rijeka	14.11.1888.	ad.	♀	leg.	M. Barač	svlak/skin
inv. 2781	Rijeka	29.11.1888.	ad.	♀	leg.	M. Barač	svlak/skin
inv. 2792	Rijeka	29.11.1888.	ad.	♀	leg.	M. Barač	svlak/skin
inv. 2736	Rijeka	29.11.1888.	ad.	♀	leg.	M. Barač	preparat/mount
inv. 2778	Rijeka	20.12.1888.	ad.	♂	leg.	M. Barač	svlak/skin
inv. 2789	Rijeka	20.12.1888.	ad.	♂	leg.	M. Barač	svlak/skin
inv. 2785	Rijeka	20.12.1888.	ad.	♀	leg.	M. Barač	svlak/skin
inv. 2794	Rijeka	20.12.1888.	ad.	♀	leg.	M. Barač	svlak/skin
inv. 2731	Omišalj	20.02.1889.	ad.	♀	leg.	M. Barač	preparat/mount
inv. 2799	Omišalj	20.02.1889.	ad.	♂	leg.	M. Barač	svlak/skin
inv. 2796	Rijeka	24.03.1891.	ad.	♂	leg.	M. Barač	svlak/skin
inv. 2793	Između Krka i Sv. Marka	07.02.1892.	ad.	♂	leg.	Barač i Đivović	svlak/skin
inv. 2791	Između Krka i Sv. Marka	07.02.1892.	ad.	♀	leg.	Barač i Đivović	svlak/skin
inv. 2798	Između Krka i Sv. Marka	07.02.1892.	ad.	♀	leg.	Barač i Đivović	svlak/skin
inv. 2782	Između Krka i Sv. Marka	07.02.1892.	ad.	♀	leg.	Barač i Đivović	svlak/skin
inv. 2783	Između Krka i Sv. Marka	07.02.1892.	ad.	♀	leg.	Barač i Đivović	svlak/skin
inv. 2787	Između Krka i Sv. Marka	07.02.1892.	ad.	♂	leg.	Barač i Đivović	svlak/skin
inv. 2790	Između Krka i Sv. Marka	07.02.1892.	ad.	♂	leg.	Barač i Đivović	svlak/skin
inv. 2795	Rijeka	20.02.1893.	ad.	♂	leg.	M. Barač	svlak/skin
inv. 2779	Između Krka i Sv. Marka	12.03.1893.	ad.	♂	leg.	M. Barač	svlak/skin
inv. 2735	Cres	25.03.1896.	ad.	♂	leg.	M. Barač	preparat/mount
inv. 2772	Rijeka-Dobrinje	06.01.1897.	ad.		leg.	I. Đivović	svlak/skin
inv. 2777	Rijeka-Dobrinje	06.01.1897.	ad.	♀	leg.	I. Đivović	svlak/skin

inv. 2786	Krk	21.02.1897.	ad. ♂	leg.	M. Barač	svlak/skin
inv. 2773	Krk	21.02.1897.	ad. ♀	leg.	M. Barač	svlak/skin
inv. 2771	Krk	21.02.1897.	ad. ♂	leg.	M. Barač	svlak/skin
inv. 2732	Krk	08.03.1899.	ad. ♂	leg.	Nadvojvoda J. Ferdinand	preparat/mount
inv. 2797	Cerje tužno	30.09.1904.	ad. ♂	leg.	I. bar. Ožegović	svlak/skin
inv. 2733	Ogulin	10.12.1912.	juv. ♂	leg.	V. puč. škola	preparat/mount
inv. 4816	Makiš, Beograd (SR)	06.09.1932.	ad. ♀	leg.	V. Martino	svlak/skin
inv. 5385	Paški zaljev	26.10.1959	ad. ♀	leg.	K. Igalffy	svlak/skin
inv. 5386	Paški zaljev	29.10.1959	ad. ♂	leg.	K. Igalffy	svlak/skin
inv. 5387	Paški zaljev	19.03.1963.	ad. ♀	leg.	K. Igalffy	svlak/skin
inv. 5388	Paški zaljev	19.03.1963.	ad. ♀	leg.	A. Magerle	svlak/skin
inv. 5389	Paški zaljev	19.03.1963.	ad. ♀	leg.	A. Magerle	svlak/skin

PROCELLARIIFORMES – cjevonosnice

PROCELLARIIDAE – Petrels, Shearwaters – zovoji

10. Kaukal Cory's Shearwater *Calonectris diomedea* (Scopoli 1769)

*	Rijeka	19.07.1890.	ad. 16	leg.	M. Barač	
*	Rijeka	22.07.1890.		leg.	M. Barač	
*	Karlovac	21.08.1890.	ad. 3	leg.	M. Barač	
*	Rijeka	01.09.1890.	ad. 3	leg.	M. Barač	
*	Krk	31.01.1897.	ad. 2♀♀	leg.	M. Barač	
*	Kraljevica-Krk	27.12.1897.	ad. ♂	leg.	Barač i Đivović	
inv. 2745	Vis	05.10.		leg.	L. Šurić	preparat/mount
inv. 2850	Vis	10.08.1876.				svlak/skin
inv. 2854	Cres	07.09.1887.		leg.	M. Barač	svlak/skin
inv. 2851	Kvarner	15.09.1887	juv. ♀	leg.	M. Barač	svlak/skin
inv. 2853	Rijeka	03.06.1888.	ad. ♂	leg.	M. Barač	svlak/skin
inv. 2852	Rijeka	03.06.1888.	ad. ♀	leg.	M. Barač	svlak/skin
inv. 2744	Rijeka	27.06.1890.		leg.	M. Barač	preparat/mount
inv. 2743	Rijeka	22.08.1912.	ad. ♂	leg.	M. Barač	preparat/mount
inv. 6623	Kručica, Lastovnjaci	15.05.2001.		leg.	D. Holcer i I. Pavlinić	preparat/mount

11. Gregula Yelkouan Shearwater *Puffinus yelkouan* (Acerbi 1827)

*	Rijeka		ad. 9	leg.	I. Đivović	
*	Krk	05.11.1893.	ad. ♂	leg.	M. Barač	
*	Krk, Dobrinj	30.12.1894.		leg.	M. Barač	
inv. 2870	Rijeka	01.08.1888.	ad.	leg.	M. Barač	svlak/skin
inv. 2746	Rijeka	14.08.1888.	ad. ♂	leg.	M. Barač	preparat/mount
inv. 2748	Rijeka	16.08.1888.	ad.	leg.	M. Barač	preparat/mount
inv. 2859	Rijeka	16.08.1888.		leg.	M. Barač	svlak/skin
inv. 2868	Rijeka	16.08.1888.		leg.	M. Barač	svlak/skin
inv. 2855	Rijeka	18.(16.?)08.1888.		leg.	M. Barač	svlak/skin
inv. 2747	Bakar	25.07.1890.		leg.	M. Barač	preparat/mount
inv. 2860	Kvarner	25.08.1890.		leg.	M. Barač	svlak/skin
inv. 2856	Vrbnik	31.01.1897.	ad. ♀	leg.	M. Barač	svlak/skin
inv. 2863	Vrbnik	31.01.1897.	ad. ♀	leg.	M. Barač	svlak/skin

inv. 2864	Prizna	04.02.1909.	ad. ♂	leg.	G. Schreiber	svlak/skin
*	Rijeka	21.01.1902.	ad.			
inv. 2857	Rijeka	16.08.1888.		leg.	M. Barač	svlak/skin
inv. 2858	Rijeka	16.08.1888.		leg.	M. Barač	svlak/skin
inv. 2862	Rijeka	16.08.1888.		leg.	M. Barač	svlak/skin
inv. 2867	Rijeka	16.08.1888.		leg.	M. Barač	svlak/skin
inv. 2869	Rijeka	16.08.1888.		leg.	M. Barač	svlak/skin
inv. 2871	Rijeka	16.08.1888.		leg.	M. Barač	svlak/skin
inv. 2865	Rijeka	16.08.1888.		leg.	M. Barač	svlak/skin
inv. 2861	Rijeka	18.07.1890.		leg.	M. Barač	svlak/skin
inv. 2866	Rijeka	18.04.1904.		leg.	M. Barač	svlak/skin
inv. 2872	Rijeka	24.05.1904.		leg.	M. Barač	svlak/skin

HYDROBATIDAE – Storm-petrels – burnice

12. Burnica Storm Petrel *Hydrobates pelagicus* (L. 1758)

inv. 2742	Jelsa (Hvar)	12.08.1895.	ad. ♀	leg.	D. Kolombatović	preparat/mount
inv. 5050	Hvarski kanal	18.08.1936.	ad. ♀	leg.	A. Buzolić	preparat/mount

PELECANIFORMES – veslonoške

PELECANIDAE – Pelicans – nesiti

13. Ružičasti nesit White Pelican *Pelecanus onocrotalus* L. 1758

*	Slavonija		juv. ♀	leg.	J. Ettinger	
inv. 3189	Zagreb	1869.	ad.	leg.	I. Panian	svlak/skin
inv. 4224	Sisak	1869.		leg.	I. Panian	preparat/mount
inv. 4225	Prag (CZ)	12.05.1898.		leg.	grof Borelli	preparat/mount
inv. 4226	Bosut	28.11.1898.	ad. ♀	leg.	I. Švarc	preparat/mount
inv. 3194	Đakovo	20.11.1920.	juv. ♀			svlak/skin
inv. 4996		28.01.1936.	ad. ♂	leg.	Zool. vrt	preparat/mount
inv. 5081		1935.		leg.	Zool. vrt	preparat/mount
inv. 5305	Zool. vrt – iz Bitole 1955 (MK)	01.1960.	ad. ♂	leg.	Zool. vrt Zgb.	jezik
inv. 5307	Zool. vrt – iz Bitole 1955 (MK)	01.1960.	ad. ♂	leg.	Zool. vrt Zgb.	anat. krila
inv. 5324	Zool. vrt – iz Bitole 1955 (MK)	01.1960.	ad. ♂	leg.	Zool. vrt Zgb.	lubanja
inv. 5325	Zool. vrt – iz Bitole 1955 (MK)	01.1960.	ad. ♂	leg.	Zool. vrt Zgb.	zrač. kesice u koži
inv. 6323	Zool. vrt – iz Bitole 1955 (MK)	02.04.1966.	ad. ♀	leg.	Zool. vrt Zgb.	preparat/mount
inv. 6537	Zool. vrt, Zagreb	05.12.1938.	ad. ♂	leg.	Zool. vrt Zgb.	preparat/mount

14. Kudravi nesit Dalmatian Pelican *Pelecanus crispus* Bruch 1832

inv. 3190	Spljet	15.05.		leg.	L. Šurić	svlak/skin
inv. 3172	Vranjina, Žabljak (CG)	30.05.1890.	ad. ♀	leg.	Baraga-Ceraj	svlak/skin
inv. 3191	Vranjina, Žabljak (CG)	03.06.1890.	ad. ♂	leg.	Baraga-Ceraj	svlak/skin
inv. 4230	Vranjina, Žabljak (CG)	06.06.1890.	ad.	leg.	Baraga-Ceraj	preparat/mount
inv. 4228	Humsko blato (CG)	12.06.1890.	pull.	leg.	Baraga-Ceraj	preparat/mount
inv. 3192	Humsko blato (CG)	12.06.1890.	juv.	leg.	Baraga-Ceraj	svlak/skin
inv. 4227	Zemun (SR)	11.11.1898.		leg.	D. Weiss	preparat/mount
inv. 3193	Skadarsko jezero (CG)	20.06.1916.	ad. ♂	leg.	J. Strelec	svlak/skin

inv. 4229	Našice	06.04.1929	ad. ♀	leg.	»Krndija d.d.«	preparat/mount
inv. 5181	Prespansko jezero (MK)	26.09.1941.	juv.	leg.	Satnik Petranović	preparat/mount
inv. 6324	Zool. vrt iz Skadarskog jezera (CG)	19.05.1969.	ad. ♂	leg.	poklon	preparat/mount

SULIDAE – Gannets, Boobies – blune

15. Bluna Gannet *Sula bassana* (L. 1758)

inv. 5234	Senj, u luci	05.1911.	ad. ♂	leg.	dr. Ante Vlahović	preparat/mount
-----------	--------------	----------	-------	------	-------------------	----------------

PHALACROCORACIDAE – Cormorants – vranici

16. Veliki vranac Cormorant *Phalacrocorax carbo* (L. 1758)

*	Rijeka			leg.	M. Barač	
inv. 6641	Draganički ribnjak	16.03.1993.	ad	leg.	H. Turk	svlak/skin
*	Vranić	27.12.1874.				
*	Rijeka	02.03.1888.	ad. ♂	leg.	M. Barač	
*	Graz	18.05.1888.		leg.	M. Barač	
*	Rijeka	28.07.1890.	juv.	leg.	M. Barač	
*	Rijeka	11.08.1890.	ad. 7	leg.	M. Barač	
*	Velika Černa	28.06.1904.	ad. ♂	leg.	F. Ivić	
*	Dugo Selo (Struga)	25.09.1893.	juv. ♂	leg.	J. Belac	
*	Stara Gradiška	29.05.1898.	ad. ♂	leg.	I. Felbinger	
inv. 2877	Mlaka	06.07.1915.	juv. ♀			svlak/skin
inv. 4243	Hulovo, Kopački rit, obala Dunava	03.08.1920.	ad. ♂	leg.	Rössler-Allinger	preparat/mount
inv. 4244	Hulovo, Kopački rit, obala Dunava	03.08.1920.	ad. ♂	leg.	Rössler-Allinger	preparat/mount
inv. 4245	Hulovo, Kopački rit, obala Dunava	03.08.1920.	ad. ♂	leg.	Rössler-Allinger	preparat/mount
inv. 4246	Hulovo, Kopački rit, obala Dunava	03.08.1920.	juv. ♀	leg.	Rössler-Allinger	preparat/mount
inv. 4247	Hulovo, Kopački rit, obala Dunava	03.08.1920.	pull.	leg.	Rössler-Allinger	preparat/mount
inv. 4248	Hulovo, Kopački rit, obala Dunava	03.08.1920.	pull.	leg.	Rössler-Allinger	preparat/mount
inv. 4249	Hulovo, Kopački rit, obala Dunava	03.08.1920.	pull.	leg.	Rössler-Allinger	preparat/mount
inv. 4250	Hulovo, Kopački rit, obala Dunava	03.08.1920.	pull.	leg.	Rössler-Allinger	preparat/mount
inv. 4813	Ostružnica, Sava (SR)	01.12.1931.	juv. ♀	leg.	A. Lebedev	svlak/skin
inv. 4582	Krk, sjeverna obala	15.02.1899.	ad. ♂	leg.	M. Barač	preparat/mount
inv. 4602	Rijeka	25.04.1888.		leg.	M. Barač	preparat/mount
inv. 4593	Rajevo selo (Sava)	24.05.1895.	juv. ♀	leg.	I. Ivić	preparat/mount

Phalacrocorax carbo sinensis (Blumenbach 1798)

inv. 4242	Lonjsko polje	28.02.1885.		leg.	Dr. Jagić	preparat/mount
inv. 2881	Sisak (Martinska ves)	24.02.1896.	ad. ♂	leg.	dr. Mocnaj	svlak/skin
inv. 2879	Stara Gradiška	29.05.1898.	ad. ♂	leg.	I. Felbinger	svlak/skin
inv. 4634	Ježdovac kraj Sv. Nedjelje	22.12.1931.	ad. ♂	leg.	I. Hercezi	preparat/mount
inv. 4231	Velika Černa, na Bosutu	28.06.1904.	juv. ♂	leg.	F. Ivić	preparat/mount
inv. 6373	Draganići	04.04.1963.	juv. ♀	leg.	K. Igalffy	svlak/skin

17. Morski vranac Shag *Phalacrocorax aristotelis* (L. 1761)

*	Kvarner		ad. 48	leg.	M. Barač	
*	Rijeka			leg.	M. Barač	
*	Krk		ad. 2	leg.	M. Barač	

*	Rijeka (Martinšćica)	14.03.1888.	ad. ♂	leg.	M. Barač	
*	Lovran	22.03.1888.	ad. ♀			
*	Bršec	18.04.1888.	ad. ♀			
*	Bršec	24.04.1888.	ad.			
*	Cres	18.05.1888.	ad. 3	leg.	M. Barač	
*	Krk	24.09.1888.	ad. ♀	leg.	M. Barač	
*	Cres	27.06.1889.		leg.	M. Barač	
*	Cres	16.04.1890.	ad. 2♂♂	leg.	M. Barač	
*	Rijeka	19.05.1890.	ad. 3	leg.	M. Barač	
*	Cres	04.06.1890.	ad. 4	leg.	M. Barač	
*	Korbanac	09.08.1890.		leg.	M. Barač	
*	Kvarner	09.08.1891.	ad. 2	leg.	M. Barač	
*	Krk	18.02.1894.	ad. ♂	leg.	M. Barač	
*	Rab	19.03.1898.	ad. 7	leg.	M. Barač	
*						
*	Krk (Dobra)	29.11.1899.	ad. ♂	leg.	I. Đivović	
*	Krk	06.02.1900.	ad. 1;2	leg.	Barač-Đivović	
*	Sv. Grgur-Goli	26.02.1900.	ad. ♀	leg.	Barač-Đivović i Spiess	
*	Krk	25.05.1900.	ad. 11	leg.	Barač-Đivović i Spiess	
*	Rijeka	10.07.1906.	ad. 2	leg.	M. Barač	
inv. 2878	Cres	14.05.1888.	juv. ♀	leg.	M. Barač	svlak/skin
inv. 4237	Krk	08.12.1889.	ad. ♀	leg.	M. Barač	preparat/mount
inv. 4241	Krk-Sv. Marko	07.02.1892.	imm. ♂	leg.	M. Barač	preparat/mount
inv. 4585	Rijeka	25.04.1888.	ad. ♂	leg.	M. Barač	preparat/mount
<i>Phalacrocorax aristotelis desmarestii</i> (Payraudeau 1826)						
inv. 4240	Rijeka, Martinšćica	10.03.1888.	ad. ♀	leg.	M. Barač	preparat/mount
inv. 4239	Cres	14.05.1888.		leg.	M. Barač	preparat/mount
inv. 2884	Rijeka	14.05.1888.	juv.	leg.	M. Barač	svlak/skin
inv. 2885	Rijeka	18.05.1888.		leg.	M. Barač	svlak/skin
inv. 5694	D. Unije	10.04.1964.	imm. ♂	leg.	K. Igalffy	svlak/skin
*	Korbanac	19.08.1889.	ad. 2♀♀	leg.	M. Barač	
*	Krk	08.10.1893.		leg.	M. Barač	
*	Krk, Dobrinj	30.12.1894.		leg.	M. Barač	
*	Cres	03.04.1896.		leg.	M. Barač	
*	Krk	25.05.1900.	ad. 2♂♂, 4♀♀	leg.	Barač-Đivović i Spiess	
inv. 4591						preparat/mount
inv. 4601						preparat/mount
inv. 2882	Rijeka			leg.	M. Barač	svlak/skin
inv. 2880	Kvarner	25.05.1880.	ad. ♂	leg.	M. Barač	svlak/skin
inv. 2887	Rijeka	25.04.1888.	ad. ♂	leg.	M. Barač	svlak/skin
inv. 4236	Rijeka	25.04.1888.	ad. ♂	leg.	M. Barač	preparat/mount
inv. 4237	Rijeka	25.04.1888.	ad. ♀	leg.	M. Barač	preparat/mount
inv. 4238	Rijeka	25.04.1888.	ad. ♀	leg.	M. Barač	preparat/mount
inv. 4589	Rijeka	20.12.1888.	juv. ♀	leg.	M. Barač	preparat/mount
inv. 4235	Cres	04.05.1889.	ad. ♀	leg.	M. Barač	preparat/mount
inv. 4586	Rijeka	19.08.1889.		leg.	M. Barač	preparat/mount

inv. 2886	Korbanac	09.08.1890.		leg.	M. Barač	svlak/skin
inv. 4599	Cres-Glavina	25.03.1896.	ad.	leg.	M. Barač	preparat/mount
inv. 4594	Rijeka-Krk, Dobrinj	06.01.1897.	juv. ♀	leg.	M. Barač	preparat/mount
inv. 4606	Rijeka-Krk, Dobrinj	06.01.1897.		leg.	M. Barač	preparat/mount
inv. 4608	Rijeka-Krk, Dobrinj	06.01.1897.		leg.	M. Barač	preparat/mount
inv. 4610	Krk, sjeverna obala	31.01.1897.		leg.	M. Barač	preparat/mount
inv. 4596	Krk, sjeverna obala	31.01.1897.	juv. ♂	leg.	M. Barač	preparat/mount
inv. 4604	Krk, sjeverna obala	31.01.1897.	ad. ♂	leg.	M. Barač	preparat/mount
inv. 4607	Rijeka	03.02.1897.	ad. ♂	leg.	M. Barač	preparat/mount
inv. 4611	Korbanac-Krk	18.03.1897.	ad. ♂	leg.	M. Barač	preparat/mount
inv. 4613	Korbanac-Krk	18.03.1897.		leg.	M. Barač	preparat/mount
inv. 4588	Korbanac-Krk	18.03.1897.	juv. ♂	leg.	M. Barač	preparat/mount
inv. 4595	Korbanac-Krk	18.03.1897.	ad. ♂	leg.	M. Barač	preparat/mount
inv. 4609	Rijeka	20.03.1897.	juv. ♂	leg.	M. Barač	preparat/mount
inv. 4612	Rijeka	26.01.1898.	ad. ♀	leg.	M. Barač	preparat/mount
inv. 4592	Rijeka	26.01.1898.	ad. ♂	leg.	M. Barač	preparat/mount
inv. 4583	Rijeka	21.03.1898.	ad. ♀	leg.	M. Barač	preparat/mount
inv. 4584	Rijeka	21.03.1898.	ad. ♂	leg.	M. Barač	preparat/mount
inv. 4587	Rijeka	21.03.1898.	ad. ♂	leg.	M. Barač	preparat/mount
inv. 4590	Rijeka	21.03.1898.	ad. ♂	leg.	M. Barač	preparat/mount
inv. 4598	Rijeka	21.03.1898.	ad. ♂	leg.	M. Barač	preparat/mount
inv. 4603	Rijeka-Orvić	21.04.1898	juv. ♂	leg.	M. Barač	preparat/mount
inv. 4605	Rijeka-Orvić	21.04.1898	juv. ♂	leg.	M. Barač	preparat/mount
inv. 2888	Krk	08.03.1899.	ad. ♂	leg.	nadvojvoda J. Ferdinand	svlak/skin
inv. 2889	Krk	08.03.1899.	juv. ♂	leg.	nadvojvoda J. Ferdinand	svlak/skin
inv. 4600	Krk, sjeverna obala	26.02.1900.	ad. ♀	leg.	M. Barač	preparat/mount
inv. 2883	Kvarner	25.05.1900.	ad. ♂	leg.	M. Barač	svlak/skin
inv. 2890	Kvarner	25.05.1900.	ad. ♀	leg.	M. Barač	svlak/skin
inv. 2891	Rijeka	21.08.1912.	juv. ♂	leg.	M. Barač	svlak/skin
inv. 4597	Krk, sjeverna obala	08.03.1899.	imm.	leg.	nadvojvoda J. Ferdinand	preparat/mount
inv. 4921	Senj	21.08.1933.	juv. ♂	leg.	A. Kanders	preparat/mount
inv. 5045	Milna, o.Brač	28.10.1936.	ad. ♂	leg.	A. Buzolić	preparat/mount
inv. 2826	Rijeka	24.05.1904.	juv. ♀	leg.	M. Barač	svlak/skin

18. Mali vranac Pygmy Cormorant *Phalacrocorax pygmaeus* (Pallas 1773)

inv. 2894	Mitrovica (SR)		ad.	leg.	M. Prokić	svlak/skin
inv. 2895	Obreška bara	05.1872.	ad.	leg.	J. Ettinger	svlak/skin
inv. 2898	Obreška bara	05.1872.		leg.	J. Ettinger	svlak/skin
inv. 4233	Obreška bara	05.1872.		leg.	J. Ettinger	preparat/mount
inv. 2896	Novo selo kod Dervente (BiH)	11.1890.	juv.	leg.	A. Vodvažka	svlak/skin
inv. 2900	Šibenik	11.1890.	juv.	leg.	Riječka gimnazija	svlak/skin
inv. 4232	Rurna	14.08.1901.	juv.	leg.	L. Lešić	preparat/mount
inv. 2892	Klenak	10.09.1901.	juv.	leg.	St. Janošević	svlak/skin
inv. 2893	Dobanovci (SR)	25.06.1903.	ad. ♂	leg.	D. Weiss	svlak/skin
inv. 2897	Dobanovci (SR)	25.06.1903.	ad. ♀	leg.	D. Weiss	svlak/skin
inv. 2899	Vitojevci (SR)	30.05.1912.	ad. ♂	leg.	R. Marić	svlak/skin
inv. 4234	Resnik	17.12.1924.	ad. ♂	leg.	R. Marić	preparat/mount

inv. 4927	Ogulin	20.11.1933.	ad.	oviger 1	leg.	O. Vičević	preparat/mount
inv. 5115	Zdenčina	08.09.1938.	ad.	♀	leg.	V. Terček	svlak/skin
inv. 5383	Kolansko blato, o. Pag	17.10.1959.	ad.	♂	leg.	K. Igalfy	svlak/skin

CICONIIFORMES – rodarice

ARDEIDAE – Herons, Bitterns – čaplje

19. Siva čaplja	Grey Heron	<i>Ardea cinerea</i>	L. 1758				
*	Slatina						
*	Slavonija		ad.	♂	leg.	J. Ettinger	
*	Bešlinac						
*	Zagreb	1868.	juv.				
*	Obreška bara	05.1872.			leg.	J. Ettinger	
*	Zagreb	15.01.1874.			leg.	Mondecar	
*	Zagreb	14.01.1876.			leg.	Scabroth	
*	Zagreb	06.01.1888.	juv.	♀	leg.		
*	Zagreb	13.01.1889.	juv.	♀	leg.	A. Kögl	
*	Zagreb	17.12.1889.	juv.	♀	leg.	G. Prister	
*	Koprivnica	29.12.1889.	ad.	♀	leg.	D. Smekal	
*	Krk	23.03.1890.	ad.	♀	leg.	M. Barač	
*	Korčula	26.03.1890.	ad.	♀	leg.	M. Barač	
*	Krk, jezero	27.03.1890.	ad.	♀	leg.	M. Barač	
*	Kostajnica	22.01.1891.	ad.	♀	leg.	Zakupništvo lova	
*	Senj	03.09.1891.	juv.	♀			
*	Sinj	02.1892.			leg.	I. Malić	
*	Sv. Petar	25.01.1893.	ad.	♂	leg.	I. Špečić	
*	Zagreb, Laščina	25.08.1894.			leg.	Društvo za zaštitu životinja	
*	Marjanci, Donji Miholjac	10.10.1896.			leg.	M. Kramarić	
*	Selce	24.12.1898.			leg.	Viša djev. škola	
*	Subotiče (SR)	25.07.1902.			leg.	E. Rössler	
*	Samobor	23.08.1903.	ad.	♂	leg.	M. Zoričić	
*	Kupinec	24.04.1904.			leg.	Hagenanez	
*	Osijek	24.04.1906.	ad.	♂	leg.	Gimnazija	
inv. 2558	Zagreb	22.09.1871.	juv.	♂	leg.	Jakopović	svlak/skin
inv. 4252	Zagreb	06.01.1874.			leg.	Magdić	preparat/mount
inv. 4253	Jasenak	31.03.1881.	ad.	♂	leg.	Ružička	preparat/mount
inv. 4254	Mitrovica (SR)	04.04.1891.	ad.	♂	leg.	I. Gamiršek	preparat/mount
inv. 2557	Zagreb	15.12.1899.	imm.		leg.	Dr. Jakopović	svlak/skin
inv. 2559	Novi	22.03.1900.			leg.	Mažuranić	svlak/skin
inv. 2560	Rugvica kod Dugog Sela	24.12.1900.	ad.	♂	leg.	Belec	svlak/skin
inv. 2561	St. Pazova	13.07.(12.?)1901.			leg.	V. Rupp	svlak/skin
inv. 2568	Surčin (SR)	08.06.1903.	ad.	♀	leg.	D. Weiss	svlak/skin
inv. 2563	Poznanovec (Zlatar)	01.08.1905.			leg.	N. Ritter	svlak/skin
inv. 2556	Zemun (SR)	24.05.1906.	ad.	♂	leg.	D. Weiss	svlak/skin
inv. 2562	Zagreb, Maksimir	02.10.1907.			leg.	Lulić	svlak/skin
inv. 4251	Čavle	08.05.1914.	ad.	♂	leg.	Madotto	preparat/mount

inv. 2566	Šarengrad	12.08.1920.	ad. ♂	leg.	Madotto	svlak/skin
inv. 2567	Vukovar	12.08.1920.	ad. ♀	leg.	Madotto	svlak/skin
inv. 2565	Beočin (SR)	12.08.1920.	ad. ♀	leg.	Madotto	svlak/skin
inv. 2564	Nova Gradiška	12.01.1929.	juv. ♀	leg.	N. Mladineo	svlak/skin
inv. 4620	Krk	15.10.1931.	ad. ♀	leg.	D. Vičević	svlak/skin
inv. 4798	Beograd, na Savi (SR)	04.02.1932.	ad. ♀	leg.	V. Lebedev	svlak/skin
inv. 5132	Varaždinske toplice	26.12.1939.	ad. ♂	leg.	P. Joos	svlak/skin
inv. 5133	Zagreb kod Save	17.01.1940.	ad. ♂	leg.	L. Menucci	preparat/mount
inv. 5134	Donji Vidovec kod Varaždina	19.02.1940.	ad. ♀	leg.	Komanda mjesta, Varaždin	svlak/skin
inv. 5135	Crna Mlaka	25.02.1950.	ad. ♂	leg.	Rade Zigić	svlak/skin
inv. 5136	(Sava)	20.05.1949.	ad. ♂	leg.	Marijan Cvetković	preparat/mount
inv. 6313	Trnovec, H. zagorje	01.05.1948.	ad. ♀	leg.	K. Igalfy	svlak/skin
inv. 6314	Trnovec, H. zagorje	29.06.1956.	juv. ♂	leg.	Imbro Igalfy	svlak/skin

20. Čaplja danguba Purple Heron *Ardea purpurea* L. 1766

*	Molve					
*	Zagreb	17.10.1881.		leg.	F. Kišpatic	
*	Štakovovac	27.08.1886.	ad. ♂	leg.	grof Erdödy	
*	Rijeka	08.04.1888.	ad. ♀	leg.	M. Barač	
*	Krk	13.04.1890.	ad. ♂	leg.	I. Đivović	
*	Pitomača	15.09.1890.	juv.	leg.	I. Forko	
*	Ježevačko Blato	23.06.1894.	juv.	leg.	I. Belec	
*	Zagreb	26.08.1895.	juv.	leg.	I. Panian	
*	Rijeka	21.04.1898.	ad. ♂	leg.	Džallasta	
*	Bakar	17.05.1902.		leg.	K. Šnauč	
*	Ugrinovci (SR)	14.07.1902.	ad. 2	leg.	E. Rössler	
*	Subotičke (SR)	25.07.1902.		leg.	E. Rössler	
*	Ugrinovci (SR)	06.07.1903.	ad. ♂	leg.	D. Weiss	
inv. 2571	Ruma		juv.	leg.	Kot. oblast	svlak/skin
inv. 4257	Zagreb	18.08.1869.	ad. ♀	leg.	Mondecar	preparat/mount
inv. 2574	Obreška bara	05.1872.	ad. ♀	leg.	Ettinger	svlak/skin
inv. 2570		1876.	ad.			svlak/skin
inv. 4256	Novi	11.04.1882.	ad. ♂	leg.	I. Panian	preparat/mount
inv. 4258	Rijeka	06.04.1889.	ad. ♂	leg.	M. Barač	preparat/mount
inv. 4255	Novi Dvori	21.04.1893.	ad. ♂	leg.	grof Jelačić	preparat/mount
inv. 2573	Rijeka	21.04.1898.	ad. ♂	leg.	M. Barač	svlak/skin
inv. 2569	Kalnik	22.03.1900.	ad. ♂	leg.	K. pl. Ceraj-Cerić	svlak/skin
inv. 2572	Bežanija (SR)	16.07.1902.	ad.	leg.	E. Rössler	svlak/skin
inv. 4614	Ogulin	16.09.1931.	juv. ♀	leg.	Z. Turkalj	preparat/mount
inv. 4661	Sisak	01.11.1931.	juv. ♂	leg.	R. Epstein	svlak/skin
inv. 5043	Ivanec	23.08.1936.	juv. ♂	leg.	H. Blumschein	svlak/skin
inv. 5342	Jelas polje	02.09.1956.	imm. ♂	leg.	prof.dr. M. Slezić	svlak/skin
inv. 6315	Trnovec, H. zagorje	29.04.1947.	ad. ♂	leg.	K. Igalfy	svlak/skin

21. Velika bijela čaplja Great White Egret *Egretta alba* (L. 1758)

inv. 4260	Vukovar			leg.	Realka	preparat/mount
inv. 2576	Vranjica	05.05.				svlak/skin

inv. 2575	Obreška bara	05.1872.		leg.	J. Ettinger	svlak/skin
inv. 2577	Obreška bara	05.1872.		leg.	J. Ettinger	svlak/skin
inv. 4259	Zemun (SR)	14.06.1907.	ad. ♂	leg.	D. Weiss	preparat/mount
inv. 5223	Crna Mlaka	11.10.1941.	ad. ♀	leg.	K. Zwilling	preparat/mount
inv. 6538	Draganići	15.12.1983.	ad. ♂	leg.	ing. Turk	preparat/mount

22. Mala bijela čaplja Little Egret *Egretta garzetta* (L. 1766)

inv.	Rajevo selo		ad. ♂			
*	Surčin (SR)	06.08.1906.	ad. ♂	leg.	D. Weiss	
inv. 2614	Zagreb	1868.	juv.	leg.	Jakopović	svlak/skin
inv. 2616	Zagreb	30.08.1869.		leg.	Jakopović	svlak/skin
inv. 2618	Lupoglav	06.09.1870.	juv.	leg.	M. Barač	svlak/skin
inv. 2613	Obreška bara	05.1879.	ad.	leg.	J. Ettinger	svlak/skin
inv. 2619	Obreška bara	05.1879.	ad.	leg.	J. Ettinger	svlak/skin
inv. 4263	Božjakovina	21.05.1883.	ad.	leg.	F. Šaj	preparat/mount
inv. 4261	Bobota	26.05.1888.	ad. ♂	leg.	E. Burda	preparat/mount
inv. 2612	Surčin (SR)	14.06.1903.	ad. ♀	leg.	D. Weiss	svlak/skin
inv. 2617	Ispod Bežanije (SR)	14.07.1904.	ad. ♀	leg.	D. Weiss	svlak/skin
inv. 2615	Boljevci (SR)	05.08.1906.		leg.	D. Weiss	svlak/skin
inv. 4262	Boljevci (SR)	05.08.1906.	ad. ♂	leg.	D. Weiss	preparat/mount
inv. 4801	Ostružnica, na Savi (SR)	06.09.1932.	ad. ♀	leg.	R. Martino	svlak/skin
inv. 5080	Obreška bara	12.04.1939.	ad. ♂	leg.	Zool. vrt	preparat/mount

23. Žuta čaplja Squacco Heron *Ardeola ralloides* Scopoli 1769

inv. 5160	Stajnica	08.05.1940.	ad. ♀	leg.	S. Marković	svlak/skin
*	Brlóg		ad. ♂			
*	Zagreb	25.08.1869.		leg.	Verständiger	
*	Zagreb	30.08.1869.		leg.	Jakopović	
*	Obljaj (Glina)	03.05.1886.	ad. ♂	leg.	Čučković	
*	Crnojević rijeka (CG)	29.05.1890.	ad. ♀	leg.	Baraga-Ceraj	
*	Rijeka	14.04.1891.		leg.	M. Barač	
*	Zagreb	14.08.1894.	juv.	leg.	F. Ausch	
inv. 4273	Obreška bara	05.1872.	ad.	leg.	J. Ettinger	preparat/mount
inv. 2627	Obreška bara	05.1872.	ad.	leg.	J. Ettinger	svlak/skin
inv. 2636	Obreška bara	05.1872.	ad.	leg.	J. Ettinger	svlak/skin
inv. 2634	Zagreb	09.05.1881.	ad.	leg.	Halper	svlak/skin
inv. 2624	Velika Gorica	29.04.1884.	ad. ♀	leg.	Eppich	svlak/skin
inv. 2626	Bribir	21.04.1885.	ad. ♂	leg.	I. Stanić	svlak/skin
inv. 2622	Bednja	22.04.1887.	ad.	leg.	A. E. Jurinac	svlak/skin
inv. 4276	Rijeka	02.05.1890.	ad. ♂	leg.	M. Barač	preparat/mount
inv. 2630	Crnojević rijeka, ušće (CG)	27.05.1890.	ad. ♀	leg.	Baraga-Ceraj	svlak/skin
inv. 2637	Crnojević rijeka, ušće (CG)	27.05.1890.	ad. ♂	leg.	Baraga-Ceraj	svlak/skin
inv. 2620	Otok Vranjina (CG)	30.05.1890.	ad. ♀	leg.	Baraga-Ceraj	svlak/skin
inv. 2633	Sarajevo (BiH)	23.04.1900.	ad. ♀	leg.	S. Rutzner	svlak/skin
inv. 2628	Bedekovčina	15.05.1900.	ad. ♂	leg.	Bedeković	svlak/skin
inv. 2629	Jankomir	16.06.1901.	ad. ♂	leg.	Uprava dobra	svlak/skin
inv. 2625	Bežanija (SR)	15.07.1902.		leg.	E. Rössler	svlak/skin

inv. 2635	Bežanija (SR)	15.07.1902.	ad.	leg.	E. Rössler	svlak/skin
inv. 2621	Batajnica (SR)	10.05.1903.	ad. ♀	leg.	D. Weiss	svlak/skin
inv. 2631	Poznanovec	27.05.1905.	ad. ♂	leg.	gda Ritter	svlak/skin
inv. 2623	Šikad	02.06.1905.	ad.	leg.	J. Golub	svlak/skin
inv. 2632	Vitojevci (SR)	30.05.0912.	ad. ♂	leg.	E. Rössler	svlak/skin
inv. 4275	Glina	05.06.1918.	ad. ♂	leg.	Šumarski gospodarski ured	preparat/mount
inv. 4278	Vukovar	15.06.1928.	ad. ♂	leg.	Šumarski ured vlastelinstva	preparat/mount
inv. 4277	Nova Gradiška	30.07.1929.	ad. ♂	leg.	N. Mladineo	preparat/mount
inv. 4274	Ogulin	24.04.1931.	ad. ♂	leg.	Z. Turkalj	preparat/mount
inv. 2757	Ogulin	24.04.1931.	ad. ♂	leg.	Z. Turkalj	svlak/skin
inv. 4799	Makiš-Žarkovo, Beograd	01.08.1932.	imm. ♂	leg.	V. pl. Martino	svlak/skin
inv. 4800	Makiš, Beograd (SR)	24.08.1932.	imm. ♂	leg.	S. Korostovcova	svlak/skin
inv. 5896	Trnovec, H. zagorje	09.08.1947.	ad. ♂	leg.	K. Igalfy	svlak/skin
inv. 6316	Trnovec, H. zagorje	02.05.1947.	imm. ♂	leg.	K. Igalfy	svlak/skin
inv. 6434	Draganići	13.05.1974.	ad. ♀	leg.	K. Igalfy	preparat/mount
inv. 6504	Draganići	12.05.1977.	ad. ♂	leg.	K. Igalfy	preparat/mount

24. Gak Night Heron *Nycticorax nycticorax* (L. 1758)

*	Poznanovec	08.04.1882.		leg.	A. Ritter	
*	Trnje	14.07.1890.	juv.	leg.	D. Hruby	
*	Zagreb	09.08.1890.	juv.	leg.	A. Kögl	
*	Đakovo	01.10.1891.	juv.	leg.	M. Kramarić	
*	Slatina	15.04.1893.	ad. ♀	leg.	M. Kramarić	
*	Kosnica	24.05.1893.	ad. ♀	leg.	A. Ohlmüller	
*	Nova Bukovica	11.04.1894.	ad. 2	leg.	A. Ciprijanović	
*	Draganec	14.06.1894.		leg.	M. Bransil	
*	Sisak	09.09.1895.	juv. 2	leg.	M. Otto	
*	Donji Miholjac	24.09.1896.	juv.	leg.	M. Kramarić	
*	Zagreb, Maksimir	03.04.1898.		leg.	D. Trötzer	
*	Biškupec	13.04.1909.	ad. ♂	leg.	J. Kraus	
*	Rijeka	23.04.1894.	ad. 1♂, 1♀	leg.	M. Barač	
inv. 2596	Zagreb	30.07.1869.	juv.	leg.	Thierry	svlak/skin
inv. 4267	Zagreb	03.04.1870.	ad.	leg.	S. Jemrić	preparat/mount
inv. 4264	Zagreb	02.05.1871.	juv.	leg.	E. Wormastini	preparat/mount
inv. 2602	Zagreb	05.04.1872.	ad.	leg.	Dr. J. Fon	svlak/skin
inv. 4265	Zagreb	27.07.1872.	juv.	leg.	Kovač	preparat/mount
inv. 4268	Novi	05.04.1882.	ad.	leg.	I. Panian	preparat/mount
inv. 2607	Kalinovica	08.04.1886.	ad. ♂			svlak/skin
inv. 2603	Rijeka	17.04.1888.	ad. ♀	leg.	M. Barač	svlak/skin
inv. 2609	Sisak	06.04.1890.	ad. ♂	leg.	M. Milčić	svlak/skin
inv. 4266	Rijeka	22.04.1895.	ad. ♂	leg.	M. Barač	preparat/mount
inv. 2600	Blato	27.04.1895.	ad. ♂	leg.	P. Baraga	svlak/skin
inv. 2598	Zemun (SR)	08.06.1900.	ad.	leg.	D. Weiss	svlak/skin
inv. 2608	Ruma	30.07.1901.	ad. ♂	leg.	L. Lešić	svlak/skin
inv. 2604	Kloštar Ivanić	04.05.1903.	ad. ♂	leg.	D. Sever	svlak/skin
inv. 2610	Kloštar Ivanić	04.05.1903.	ad. ♀	leg.	D. Sever	svlak/skin
inv. 2599	Zemun (SR)	22.05.1903.	juv. ♂	leg.	D. Weiss	svlak/skin

inv. 2606	Bežanija (SR)	24.05.1903.	ad. ♂	leg.	D. Weiss	svlak/skin
inv. 2611	Đurđanica	04.05.1905.	ad. ♂	leg.	O. Seidel	svlak/skin
inv. 2605	Nova Gradiška	27.05.1909.	ad. ♂	leg.	Dr. I. Güthner	svlak/skin
inv. 2597	Ašanja (SR)	22.08.1909.	juv.	leg.	J. Schneider	svlak/skin
inv. 2601	Ašanja (SR)	09.05.1910.	imm. ♂	leg.	J. Schneider	svlak/skin
inv. 4269	Petrovci kod Vukovara	24.03.1928.	ad. ♂	leg.	Šumarija vlastelinstva Vukovar	preparat/mount
inv. 4802	Makiš-Zarkovo, Beograd	31.08.1932.	juv. ♂	leg.	V. Martino	svlak/skin
inv. 4931	Mičevac kraj Zagreba	08.08.1933.	juv. ♂	leg.	M. Namorš	preparat/mount
inv. 4976	Strmec kod Zagreba	28.10.1934.	juv. ♂	leg.	Dr. R. Jagić	svlak/skin
inv. 4977	Blato	07.04.1935.	ad. ♂	leg.	Dr. M. Zoričić	svlak/skin
inv. 4978	Zagreb	21.05.1934.	juv. ♂	leg.	I. Hercezi	svlak/skin
inv. 5057	Zabok	05.09.1937.	juv. ♀	leg.	Z. Borovčak	svlak/skin
inv. 5058	Zabok	05.09.1937.	juv. ♂	leg.	Z. Borovčak	svlak/skin
inv. 5096	Podravska Slatina	02.04.1939.	ad.	leg.	Dr. R. Ivančić	svlak/skin
inv. 5097	Podravska Slatina	02.04.1939.	ad. ♀	leg.	Dr. R. Ivančić	svlak/skin
inv. 5282	Sotin kraj Vukovara	20.04.1947.	ad. ♂	leg.	Ž. Nikolić	nadj.
inv. 5281	Zagreb (Sava kod Radiostan.)	07.09.1947.	juv. ♀	leg.	F. Kurtanjek	svlak/skin
inv. 6317	Trnovec, H. zagorje	07.04.1946.	ad. ♂	leg.	K. Igalffy	svlak/skin
inv. 6318	Trnovec, H. zagorje	19.05.1946.	ad. ♀	leg.	K. Igalffy	svlak/skin
inv. 6396	Karlovac	04.06.1972.	ad. ♀	leg.	M. Vajdić	preparat/mount
inv. 6430	Draganići	08.04.1974.	ad. ♂	leg.	K. Igalffy	preparat/mount
inv. 6431	Draganići	08.04.1974.	ad. ♀	leg.	K. Igalffy	preparat/mount

25. Čapljica voljak Little Bittern *Ixobrychus minutus* (L. 1766)

*	Rijeka					
*	Luznica		ad. ♂			
*	Torre Norino (Kula Norinska)	24.05.1885.		leg.	Pfister	
*	Rijeka	26.04.1889.	ad. ♂	leg.	M. Barač	
*	Petrinja	29.08.1889.	juv.	leg.	M. Kovačević	
*	Kutjevo	04.10.1889.	ad. ♀	leg.		
*	Krk	24.04.1890.	ad. ♀	leg.	M. Barač	
*	Sava	18.11.1890.	ad.	leg.	I. Exner	
*	Rijeka	02.05.1894.	ad. ♂	leg.	P. E. Sušanj	
*	Rijeka	30.04.1895.		leg.	A. Braccioforte	
*	Jankomir	23.08.1899.	juv.	leg.	Uprava dobra	
*	Kerestinec	1900.				
*	Sušak, delta	22.05.1900.	ad. 1♂, 1♀	leg.	A. Stiglich	
inv. 2653						svlak/skin
inv. 4271	Zagreb	1868.	ad. ♀	leg.	E. Wormastini	preparat/mount
inv. 2652	Zagreb	12.08.1870.	juv.	leg.	M. Barač	svlak/skin
inv. 2647	Stupnik	15.10.1882.	ad. ♂	leg.	T. Stojčević	svlak/skin
inv. 2645	Novi	21.04.1883.	imm.	leg.	I. Panian	svlak/skin
inv. 4270	Zagreb	12.07.1885.	ad. ♂	leg.	D. Hruby	preparat/mount
inv. 4272	Trebinje (BiH)	27.04.1886.	ad. ♀	leg.	Grossmann	preparat/mount
inv. 2639	Trebinje	27.04.1886.	ad. ♂	leg.	Grossmann	svlak/skin
inv. 2643	Zagreb	05.08.1887.	ad. ♀	leg.	Mondecar	svlak/skin
inv. 2644	Lošinj Mali	06.05.1888.	ad. ♂	leg.	M. Barač	svlak/skin

inv. 2640	Bakarska draga	01.05.1895.	ad. ♂	leg.	A. Braccioforte	svlak/skin
inv. 2649		12.05.1898.	ad. ♀			svlak/skin
inv. 2646	Ruma	21.05.1902.	ad. ♂	leg.	L. Lešić	svlak/skin
inv. 2651	Sušak	06.05.1903.	ad. ♂	leg.	K. Babić	svlak/skin
inv. 2648	Osijek	12.08.1904.	juv. ♂	leg.	I. Frey	svlak/skin
inv. 2650	Gredice-Zabok	06.09.1904.	juv. ♀	leg.	Lj. Babić	svlak/skin
inv. 2642	Jablanac	15.06.1908.	ad. ♂	leg.	M. Hirtz	svlak/skin
inv. 2641	Grobnik	22.05.1910.	ad. ♂	leg.	E. Rössler	svlak/skin
inv. 2638	Stupnik	08.05.1928.	ad. ♂	leg.	I. Bauernschafter	svlak/skin
inv. 5135	Selce (Hrv. primorje)	10.05.1939.	ad. ♀	leg.	I. Lončarić-Papić	preparat/mount
inv. 5664	o. Susak	11.09.1961.	juv. ♀	leg.	A. Magerle	svlak/skin
inv. 6432	Draganići	09.05.1974.	ad. ♂	leg.	J. Žiljak	preparat/mount
inv. 6433	Draganići	09.05.1974.	ad. ♀	leg.	K. Igalffy	preparat/mount

26. Bukavac Bittern *Botaurus stellaris* (L. 1758)

*	Zagreb (Janjevska ulica)		juv.			
*	Cres		ad. ♂			
*	Sunja	27.07.1885.	juv. ♂	leg.	K. Obradović	
*	Krk	27.03.1889.	ad. 2♀♀	leg.	M. Barač	
*	Krk	28.03.1889.	ad. ♀	leg.	M. Barač	
*	Brinje	19.04.1889.	ad. ♂	leg.	M. Krišković	
*	Pakrac	16.01.1891.	ad. ♂	leg.		
*	Krk	21.01.1891.	ad. ♂	leg.	M. Barač	
*	Rijeka	11.03.1891.	ad. ♂	leg.	M. Barač	
*	Sinj	02.1892.		leg.	Fra I. Malić	
*	Pokupsko	20.03.1892.		leg.	A. Arnold	
*	Krapinske toplice	21.03.1892.		leg.	A. Puks	
*	Velika Gorica	20.01.1892.	ad. ♂	leg.	A. Ohlmüller	
*	Novi	31.01.1893.	ad. ♂	leg.	P. Sabolić	
*	Krk	18.01.1894.		leg.	Pavačić	
*	Kučani	15.09.1896.				
*	Stubica	05.03.1897.		leg.	Bar. G. Rauch	
*	Odra	18.12.1899.		leg.	M. Barač	
*	Daruvar	28.12.1899.		leg.	Kot. oblast	
*	Pokupsko	08.03.1900.		leg.	D. Trötzer	
*	Zalukinje (šuma) kod Topolovca	21.02.1901.		leg.	A. Lončar	
*	Virovski konaci (Virje)	16.07.1902.		leg.	L. Kadežavek	
*	Subotiče (SR)	25.07.1902.	ad. 2kom	leg.	E. Rössler	
*	Osijek	30.01.1903.	ad. ♂	leg.	Gimnazija	
*	Švica (Otočac)	10.12.1908.	ad. ♂	leg.	M. Rogić	
inv. 2595						svlak/skin
inv. 4281	Ivanić kloštar	02.04.1874.	ad.	leg.	I. Lang	preparat/mount
inv. 2586	Ratkovac	10.03.1884.	ad. ♂	leg.	M. Jelačić	svlak/skin
inv. 4280	Trnje	25.02.1888.	ad. ♂	leg.	D. Hruby	preparat/mount
inv. 2582	Krk	03.01.1891.	ad. ♂	leg.	Dr. Trinajstić	svlak/skin
inv. 2591	Čitluk kraj Sinja	23.01.1892.		leg.	Fra I. Malić	svlak/skin
inv. 2590	Krk	03.04.1893.	ad. ♂	leg.	M. Barač	svlak/skin

inv. 4282	Nova Gradiška	18.01.1900.	ad. ♂	leg.	I. Partaš	preparat/mount
inv. 4283	Bribir	29.03.1900.	ad. ♀	leg.	V. Bubanaj	preparat/mount
inv. 2583	Čakovci (Mikluševački rit)	20.01.1901.	ad. ♀	leg.	D. Kadernoška	svlak/skin
inv. 2585	Gola	09.07.1901.	ad. ♂	leg.	V. Rupp	svlak/skin
inv. 2594	Na Blatnici	27.01.1903.		leg.	S. pl. Latinelli	svlak/skin
inv. 2587	Surčin (SR)	14.09.1903.	ad. ♂	leg.	D. Weiss	svlak/skin
inv. 2592	Topolovac	31.01.1904.	ad. ♂	leg.	J. Weigel	svlak/skin
inv. 2593	Samobor	05.02.1904.	ad. ♂	leg.	V. Ferković	svlak/skin
inv. 2588	Stenjevec (Sava)	28.01.1905.	ad. ♂	leg.	M. Arkuš	svlak/skin
inv. 2589	Gomboš	08.08.1920.				svlak/skin
inv. 2584	Sopje na Dravi	06.01.1927.	ad. ♀	leg.	Dr. R. Ivančić	svlak/skin
inv. 4279	Crikvenica	03.01.1928.	ad. ♀	leg.	B. D. Gašparović	preparat/mount
inv. 4284	Slatina	24.01.1929.	ad. ♂	leg.	Dr. R. Ivančić	preparat/mount
inv. 4673	Hrvatska Dubica	22.03.1932.	ad. ♂	leg.	J. Peić	svlak/skin
inv. 4891	Varaždinske Toplice	03.02.1933.	ad. ♀	leg.	G. Kuković	svlak/skin
inv. 4975	Ježinac (BiH)	16.01.1935.	ad. ♂	leg.	I. Hercezi	svlak/skin
inv. 5002	Sisak	15.01.1936.	ad. ♂	leg.	J. Maraković	svlak/skin
inv. 5136	Ivanec	16.01.1940.	ad. ♂	leg.	H. Blumschein	svlak/skin
inv. 5137	Lonjsko polje	08.02.1940.	ad. ♂	leg.	V. Zadrović	preparat/mount
inv. 6436	Draganići	08.04.1974.	ad. ♀	leg.	J. Žiljak	preparat/mount
inv. 6605	ribnjak Draganići	27.09.1986.		leg.	G. Turk	preparat/mount

CICONIIDAE – Storks – rode

27. Crna roda	Black Stork	<i>Ciconia nigra</i>	(L. 1758)			
*	Pakrac			leg.		
*	Zagreb	25.03.1870.		leg.	I. Benković	
*	Novi Dvori	01.04.1888.	ad. ♂	leg.	J. Jelačić	
*	Rasinja	02.05.1891.	ad. ♂	leg.	Uprava dobra	
*	Kutjevo	23.05.1891.	ad. ♂	leg.	Vlastelinstvo	
*	Mitrovica (SR)	26.06.1891.	ad. ♂	leg.	Mudrinić	
*	Osredek	18.05.1893.	ad. ♂	leg.	M. Karas	
*	Martijanec	19.08.1896.		leg.	P. Rauch	
*	Novi Dvori	04.07.1902.		leg.	J. Jelačić	
inv. 2553	Ruma	02.08.1884.	juv. ♂	leg.	J. Muzler	svlak/skin
inv. 2554	Ruma	02.08.1884.	juv. ♀	leg.	J. Muzler	svlak/skin
inv. 2552	Ruma	02.08.1884.	juv. ♀	leg.	J. Muzler	svlak/skin
inv. 2549	Bistra	10.08.1884.	juv. ♀	leg.	Dr. Kontak	svlak/skin
inv. 2548	Križopolje	31.08.1884.	ad.	leg.	A. Magdić	svlak/skin
inv. 4294	Mitrovica (SR)	29.06.1895.	juv.	leg.	M. Prokić	preparat/mount
inv. 4296	Mitrovica (SR)	29.06.1895.	pull.	leg.	M. Prokić	preparat/mount
inv. 2555	Mitrovica (SR)	29.06.1895.	pull.	leg.	M. Prokić	svlak/skin
inv. 4295	Pakrac	15.04.1896.	ad. ♂	leg.	P. Jurišić	preparat/mount
inv. 2551	Kostajnica	13.07.1903.	ad. ♂	leg.	Van den Werth	svlak/skin
inv. 2550	Batajnica (SR)	07.10.1905.	juv. ♂	leg.	D. Weiss	svlak/skin
inv. 4806	Crni Kamen, Kačanik (SR)	09.07.1931.	ad. ♂	leg.	R. Martino	svlak/skin
inv. 6322	Draganići	29.06.1965.	ad. ♂	leg.	Ing Turk	preparat/mount

28. Roda White Stork *Ciconia ciconia* (L. 1758)

*		29.11.1889.	ad. ♀	leg.	Puračić – Harzel	
*	Fužine	05.03.1894.	ad. ♂	leg.	M. Barać	
*	Zemun (SR)	06.08.1903.	ad. ♀	leg.	D. Weiss	
inv. 2547	Komar		ad. ♂	leg.	grof Bombelles	svlak/skin
inv. 4297	Rugvica	05.08.1903.	ad. ♀	leg.	A. Knez	preparat/mount
inv. 2546	Trnje	08.08.1904.	ad. ♂	leg.	I. Nikšić	svlak/skin
inv. 5175	Trnovec kod Krapine	26.05.1940.	ad. ♀	leg.	K. Igalfy	svlak/skin
inv. 6518	Greda, Sisak	13.08.1979.	juv. ?	leg.	Škrinjarić (poklon)	preparat/mount
inv. 6616	Draganići	16.02.1996.			G. Turk	preparat/mount

THRESKIORNITHIDAE – Ibises, Spoonbills – ibisi, žličarke**29. Blistavi ibis Glossy Ibis *Plegadis falcinellus* (L. 1766)**

*	Bjelovar	10.05.1880.	ad. ♀	leg.	Novotny	
*	Bokeški kanal (Kotor) (CG)	05.05.1904.	ad. ♀	leg.	Ravnat. nautičke škole	
inv. 4288	Mitrovica (SR)		juv.	leg.	M. Prokić	preparat/mount
inv. 4287	Obreška bara	05.1872.		leg.	J. Ettinger	preparat/mount
inv. 3231	Sinj	07.04.1874.	juv. ♂	leg.	L. Šurić	svlak/skin
inv. 3237	Setuš	15.04.1874.	ad. ♂	leg.	G. Sporzon	svlak/skin
inv. 3228	Spljet	01.05.1874.	ad. ♂	leg.	L. Šurić	svlak/skin
inv. 4289	Kupinovo	20.06.1887.	pull.			preparat/mount
inv. 3234	Krk	02.04.1892.	ad. ♂	leg.	M. Barać	svlak/skin
inv. 3227	Kutjevo	08.07.1900.		leg.	Vlastelinstvo	svlak/skin
inv. 4285	Gradište	10.07.1900.	juv.	leg.	F. Ivić	preparat/mount
inv. 3235	Ruma	27.07.1901.	juv.	leg.	L. Lešić	svlak/skin
inv. 3232	Surčin (SR)	15.07.1902.		leg.	E. Rössler	svlak/skin
inv. 3233	Subotičke (SR)	25.07.1902.		leg.	E. Rössler	svlak/skin
inv. 3230	Batajnica (SR)	15.05.1903.	ad. ♀	leg.	D. Weiss	svlak/skin
inv. 3236	Batajnica (SR)	15.05.1903.	ad. ♀	leg.	D. Weiss	svlak/skin
inv. 3226	Otok Ada (Vukovar)	24.07.1903.	ad. ♂	leg.	E. Kamenar	svlak/skin
inv. 3238	Razbor (Sv. Petar), Štajerska (SLO)	25.10.1903.	ad. ♂	leg.	S. Daubachy	svlak/skin
inv. 3229	Bokeški kanal (Kotor) (CG)	05.04.1904.	ad. ♂	leg.	Ravnat. nautičke škole	svlak/skin
inv. 4286	Bežanija (SR)	18.05.1905.	ad. ♂	leg.	D. Weiss	preparat/mount
inv. 4803	Kočane, Makedonija	04.08.1931.	imm. ♀	leg.	R. Martino	svlak/skin
inv. 4804	Makiš, Beograd (SR)	24.08.1932.		leg.	R. Martino	svlak/skin
inv. 4805	Makiš, Beograd (SR)	24.08.1932.	imm. ♂	leg.	R. Martino	svlak/skin
inv. 4938	Rakitje kod Podsuseda	24.09.1933.	ad. ♂	leg.	Dr. R. Jagić	svlak/skin
inv. 5658	Kolansko blato, o. Pag	11.04.1960.	ad. ♀	leg.	K. Igalfy	svlak/skin
inv. 6389	Draganić	12.04.1966.	ad. ♂	leg.	Ing. Turk	svlak/skin
inv. 6437	Draganić	08.04.1974.	ad. ♀	leg.	J. Žiljak	preparat/mount

30. Žličarka Spoonbill *Platalea leucorodia* L. 1758

*	Slavonija					
*	Jakovo (SR)	19.06.1903.	ad. ♂	leg.	D. Weiss	
*	Zemun (SR)	18.06.1907.	ad. 2	leg.	D. Weiss	
*	Križ Vojni	29.11.1911.		leg.	Z. Salaj	

inv. 2654			ad.			svlak/skin
inv. 4291	Obreška bara	05.1872.		leg.	J. Ettinger	preparat/mount
inv. 2578	Obreška bara	05.1872.	ad.	leg.	J. Ettinger	svlak/skin
inv. 2579	Obreška bara	05.1872.	ad.	leg.	J. Ettinger	svlak/skin
inv. 4292	Bobota	26.05.1888.	ad. ♀	leg.	E. Burda	preparat/mount
inv. 2580	Dobanovci (SR)	28.05.1903.	ad.	leg.	D. Weiss	svlak/skin
inv. 4293	Zemun (SR)	10.09.1905.	ad. ♀	leg.	D. Weiss	preparat/mount
inv. 4290	St. Gradiška	25.04.1906.	ad. ♀	leg.	S. Franješević	preparat/mount
inv. 2581	Našice	13.09.1923.	juv. ♀	leg.	V. Spielvogel	svlak/skin
inv. 5092	Valpovo	10.08.1938.	ad. ♀	leg.	J. Prokop	svlak/skin

ANSERIFORMES – guščarice

ANATIDAE – Ducks, Geese, Swans – patke, guske, labudovi

31. Crvenokljuni labud Mute Swan *Cygnus olor* (Gmelin 1789)

*	Zagreb					
*	Krajina	18.01.1871.				
*	Karlovac	10.01.1894.		leg.	F. Šmit	
*	Zemun (SR)	18.01.1912.	ad. ♀	leg.	D. Weiss	
inv. 4302	Zagreb		ad.	leg.	Uprava nadbiskupskih dobara	preparat/mount
inv. 2535	Nemci	11.01.1884.		leg.	F. Haner	svlak/skin
inv. 4301	Odra	25.02.1887.	imm.			svlak/skin
inv. 4303	Zagreb, Sava	23.04.1922.	ad. ♀	leg.	Dr. M. Zoričić	preparat/mount
inv. 6519	rijeka Odra kod Siska	16.01.1979.	ad. ♀	leg.	Veterinarska stanica Sisak	preparat/mount
inv. 6520	(rijeka Česma) Verišće, Ivanić	01.02.1979.	juv. ♂			preparat/mount
inv. 6521	Gradec, Vrbovec	24.01.1979.	imm. ♀	leg.	Lovačko društvo »Gaj«	preparat/mount

32. Žutokljuni labud Whooper Swan *Cygnus cygnus* (L. 1758)

*	Zagreb	14.07.1872.	juv.	leg.	Mondecar	
*	Zagreb	27.12.1885.		leg.	M. Matica	
*	Dobra (Gomirje)	31.01.1889.	ad. ♂	leg.	N. Mrvoš	
*	Stupnik	29.12.1890.	ad. ♀	leg.	Wickerhauser	
*	Varaždin	22.02.1891.	ad. ♂	leg.	N. Vezić	
*	Varaždin	25.01.1893.	ad. ♂	leg.	V. Guči	
*	Ludbreg	28.01.1893.	ad. 1♂, 1♀	leg.	P. Rauch	
*	Bosut	14.02.1895.	juv.	leg.	F. Zigmundovsky	
*	Velika Gorica	28.01.1958.	ad. ♂			
inv. 2536	Ludbreg		ad. ♂	leg.	P. Rauch	svlak/skin
inv. 4299	Gospić	15.01.1883.	ad. ♂	leg.	N. Rogić	preparat/mount
inv. 4298	Lasinja	27.01.1884.	ad. ♂			preparat/mount
inv. 2540	Bela, Varaždin	12.01.1891.	juv. ♂	leg.	N. Vezić	svlak/skin
inv. 2537	Sopje	02.12.1897.	ad. ♂	leg.	A. Schraeder	svlak/skin
inv. 2539	Sopje	02.12.1897.	ad. ♂	leg.	A. Schraeder	svlak/skin
inv. 2538	Kutina	18.01.1908.	ad. ♀	leg.	L. Ledetzki	svlak/skin
inv. 2541	Vinkovci	11.11.1920.	ad. ♀	leg.		svlak/skin
inv. 4300	Ježdovac kod Zagreba	07.02.1924.	ad. ♂	leg.	I. Hercezi	preparat/mount
inv. 4639	Razboj kod Bosanske Gradiške na Vrbasu (BiH)	26.12.1931.	ad. ♀	leg.	R. Bubnjević	preparat/mount

33. Guska glogovnjača	Bean Goose	<i>Anser fabalis</i>	(Latham 1787)			
* Zagreb		23.01.1888.	ad. ♀	leg.	D. Hruby	
* Rijeka		01.03.1891.	ad. ♀	leg.	M. Barać	
* Kutjevo		06.03.1891.	ad. ♂	leg.	Vlastelinstvo	
* Novigrad		10.01.1892.	ad. ♂	leg.	E. Svoboda	
* Sinj		02.1892.				
inv. 3179 Spljet		24.12.1875.	ad.	leg.	L. Šurić	svlak/skin
inv. 4311 Gušče		27.01.1882.	ad. ♂			preparat/mount
inv. 4309 Zagreb		18.03.1888.	ad. ♀	leg.	Dr. Jakopović	preparat/mount
inv. 3177 Petrovaradin (SR)		03.03.1889.	ad. ♂	leg.	C. Miller	svlak/skin
inv. 3178 Rašljevo (? BiH)		16.03.1895.	ad. ♂	leg.	M. Kramarić	svlak/skin
inv. 3175 Samobor		28.12.1899.	ad. ♂	leg.	Senderdi	svlak/skin
inv. 3182 Zemun (SR)		20.01.1904.	ad. ♀	leg.	D. Weiss	svlak/skin
inv. 3176 Nova Gradiška		01.02.1929.	ad. ♂	leg.	N. Mladineo	svlak/skin
inv. 5173 Trnovec kod Krapine		10.01.1941.	ad. ♂	leg.	K. Igalfy	svlak/skin
inv. 3174 Trilj		27.01.1904.	ad. ♂	leg.	D. Kolombatović	svlak/skin
inv. 6256 Trnovec, H. zagorje		05.02.1950.	ad. ♀	leg.	K. Igalfy	svlak/skin
inv. 6257 Trnovec, H. zagorje		09.02.1950.	ad. ♂	leg.	K. Igalfy	svlak/skin
<i>Anser fabalis rossicus</i>	Buturlin 1933					
inv. 4310 Ivanec		21.01.1922.	ad. ♂	leg.	H. Blumschein	preparat/mount
34. Kratkokljuna guska	Pinkfoot	<i>Anser brachyrhynchus</i>	(Baillon 1833)			
inv. 4307 Nova Gradiška		02.01.1929.	imm. ♂	leg.	N. Mladineo	preparat/mount
35. Lisasta guska	Greater White-fronted Goose	<i>Anser albifrons</i>	Scopoli (1769)			
inv. 3187 Sinj		27.02.1871.	ad. ♂	leg.	D. Kolombatović	svlak/skin
inv. 3183 Solin		15.12.1899.	ad. ♀	leg.	D. Kolombatović	svlak/skin
inv. 3185 Batajnica (SR)		02.12.1900.		leg.	D. Weiss	svlak/skin
inv. 4306 Batajnica (SR)		02.12.1900.		leg.	D. Weiss	preparat/mount
inv. 3181 Batajnica (SR)		16.02.1903.	ad.	leg.	D. Weiss	svlak/skin
inv. 3184 Zemun (SR)		20.01.1904.	ad.	leg.	D. Weiss	svlak/skin
inv. 3186 Zemun (SR)		zima 1910		leg.	D. Weiss	svlak/skin
36. Mala guska	Lesser White-fronted Goose	<i>Anser erythropus</i>	(L. 1758)			
*		23.11.1892.	ad. ♂			
* Batajnica (SR)		02.12.1900.				
* Batajnica (SR)		16.03.1903.		leg.	D. Weiss	
inv. 4308 Zemun (SR)		29.04.1906.		leg.	D. Weiss	preparat/mount
37. Divlja guska	Greylag	<i>Anser anser</i>	(L. 1758)			
* Belarica (SR)		06.12.1899.				
inv. 4304 Krk		02.03.1891.	ad. ♂	leg.	M. Barać	preparat/mount
inv. 4305 Zemun (SR)		02.04.1898.		leg.	D. Weiss	preparat/mount
inv. 3180 Surčin (SR)		14.07.1904.	ad. ♀	leg.	D. Weiss	svlak/skin
inv. 3173 Sisak				leg.	S. Moses	svlak/skin
inv. 5642 Caska, o. Pag		12.1962.	ad.	leg.	J. Palčić	svlak/skin
inv. 6638 Draganići		11.03.2005.	ad. ♀	leg.	G. Turk	preparat/mount
inv. 6639 Draganići		11.03.2005.	ad. ♂	leg.	G. Turk	preparat/mount

38. Grivasta guska Brent Goose *Branta bernicla* (L. 1758)*Branta bernicla bernicla* (L. 1758)

inv. 4312	Cetina rijeka	07.01.1899.	ad. ♀	leg.	Đ. Kolombatović	preparat/mount
inv. 4313	Lonjsko polje	23.12.1906.	ad. ♂	leg.	V. Armano	preparat/mount

39. Crvenovrata guska Red-breasted Goose *Branta ruficollis* (Pallas 1769)

inv. 5266	Stari Mikanovci kod Vinkovaca	05.01.1947.	ad. ♂	leg.	B. Martinović	preparat/mount
-----------	-------------------------------	-------------	-------	------	---------------	----------------

40. Zlatokrila utva Ruddy Shelduck *Tadorna ferruginea* (Pallas 1764)

inv. 2984	Trilj	03.12.1904.	juv. ♀	leg.	Đ. Kolombatović	svlak/skin
-----------	-------	-------------	--------	------	-----------------	------------

41. Utva Shelduck *Tadorna tadorna* (L. 1758)

inv. 4315	Spljet	zima 1895	juv.	leg.	M. Karaman	preparat/mount
inv. 4314	Solin	16.05.1897.	ad. ♂	leg.	Đ. Kolombatović	preparat/mount
inv. 6617	Draganići – ribnjak	03.05.1990.	ad. ♂	leg.	J. Vegh	preparat/mount

42. Američka mandarinka American Wood Duck *Aix sponsa* (L. 1758)

*	Kutjevo		ad. ♂	leg.	Turković	
inv. 4352	Begtež	29.11.1890.	ad. ♂	leg.	M. Turković	preparat/mount

43. Zviždara Wigeon *Anas penelope* L. 1758

*	Zagreb		ad. ♂			
*	Turovo polje (Turopolje)	09.01.	ad. ♂			
*			ad. ♂	leg.	Pfister	
*	Turovo polje (Turopolje)	09.11.1881.	ad. ♂			
*	Krk – jezero	15.03.1890.	ad. 1♂, 1♀	leg.	M. Barač	
inv. 2938	Slavonija		ad. ♂	leg.	J. Ettinger	svlak/skin
inv. 2957	Lonjsko polje	07.01.1881.	ad. ♂			svlak/skin
inv. 2940	Koprivnica	05.01.1882.	ad. ♂	leg.	Pfister	svlak/skin
inv. 2946	Rijeka	15.12.1888.	ad. ♂	leg.	M. Barač	svlak/skin
inv. 2956	Stara Gradiška	06.03.1890.	ad. ♂	leg.	K. Bešlić	svlak/skin
inv. 4327	Stara Gradiška	06.03.1890.	ad. ♀	leg.	K. Bešlić	preparat/mount
inv. 2941	Krk – jezero	15.11.1890.	ad. ♂	leg.	M. Barač	svlak/skin
inv. 3028	Sinjsko polje	25.03.1892.	ad. ♂	leg.	Fra I. Malić	svlak/skin
inv. 4328	Kozarevac	08.03.1901.	ad. ♂	leg.	I. Forko	preparat/mount
inv. 2996	Čaglin	03.04.1903.	ad. ♂	leg.	J. Anderka	svlak/skin
inv. 2947	Zemun (SR)	20.02.1907.	ad. ♂	leg.	D. Weiss	svlak/skin
inv. 4329	Ivanec	07.02.1925.	ad. ♂	leg.	H. Blumschein	preparat/mount
inv. 4924	Podsused	29.01.1934.	ad. ♂	leg.	Dr. R. Jagić	preparat/mount
inv. 5087	Ivanec	24.12.1938.	ad. ♂	leg.	H. Blumschein	preparat/mount
inv. 5373	Kolansko blato, o. Pag	21.03.1963.	ad. ♀	leg.	K. Igalffy	svlak/skin
inv. 6625	Draganići	28.10.1997.	ad. ♂	leg.	G. Turk	preparat/mount

44. Patka kreketaljka Gadwall *Anas strepera* L. 1758

*	Zagreb					
inv. 2936	Petrovaradin (SR)		ad. ♂	leg.	C. Miller	svlak/skin
inv. 4325	Lonjsko polje	03.02.1881.	ad. ♀			preparat/mount
inv. 4326	Petrovaradin (SR)	09.03.1889.	ad. ♂	leg.	C. Miller	preparat/mount
inv. 2939	Krk – jezero	22.04.1890.	ad. ♂	leg.	M. Barač	svlak/skin

inv. 6637	Draganići	19.11.1998.	ad. ♀	leg.	G. Turk	preparat/mount
45. Kržulja Teal <i>Anas crecca</i> L. 1758						
*	Kutjevo	08.03.1891.	ad. ♂			
*	Slatina (Sopje)	18.04.1893.	ad. ♂	leg.	M. Kramarić	
*	Puska (potok Trebež)	01.12.1894.	ad. ♂	leg.	I. Kozarac	
*	Županja	04.12.1899.	ad. ♂	leg.	Dr. Georgijević	
*	Kozarevac	08.03.1901.		leg.	I. Forko	
*	Subotiče (SR)	25.08.1902.		leg.	E. Rössler	
*	Martijanec	21.11.1909.	ad. ♂	leg.	M. Hirtz	
inv. 3032			ad. ♀			svlak/skin
inv. 2980	Zagreb (Koledovčina)	23.12.1879.	ad. ♂	leg.	A. Mandrović	svlak/skin
inv. 2977	Zagreb	10.01.1886.	ad. ♂	leg.	D. Hruby	svlak/skin
inv. 2979	Zagreb	12.01.1886.	ad. ♂	leg.	D. Hruby	svlak/skin
inv. 2978	Sisak	03.03.1888.	ad. ♂	leg.	E. pl Malinarić	svlak/skin
inv. 2988	Petrovaradin (SR)	04.1890.		leg.	C. Miller	svlak/skin
inv. 3038	Ašanja (SR)	13.03.1909.	ad. ♂	leg.	J. Schneider	svlak/skin
inv. 3030	Martijanec	08.11.1909.	ad. ♀	leg.	E. pl Varady	svlak/skin
inv. 4320	Crna Mlaka	28.07.1912.	ad. ♀	leg.	P. Rauch	preparat/mount
inv. 4321	Bušetina	16.03.1913.	ad. ♀	leg.	D. Kostić	preparat/mount
inv. 3040	Srbobran (SR)	04.09.1929.		leg.	K. Babić	svlak/skin
inv. 4665	Orahovica	14.02.1932.	ad. ♂	leg.	D. Popović	svlak/skin
inv. 4322	Nova Gradiška	13.03.1929.	ad. ♂	leg.	N. Mladineo	preparat/mount
inv. 4982	Podsused	24.01.1935.	ad. ♂	leg.	Dr. R. Jagić	svlak/skin
inv. 4983	Strmec kod Zagreba	28.10.1934.	ad. ♀	leg.	Dr. R. Jagić	svlak/skin
inv. 5232	Trnovec	29.01.1942.	ad. ♂	leg.	K. Igalffy	svlak/skin
inv. 5367	Kolansko Blato, o. Pag	02.03.1960.	ad. ♂	leg.	K. Igalffy	preparat/mount
inv. 5368	Kolansko Blato, o. Pag	02.03.1960.	ad. ♀	leg.	K. Igalffy	preparat/mount
inv. 4879	Varaždinske Toplice	28.12.1932.	ad. ♀	leg.	G. Kuković	svlak/skin
inv. 5093	Ivanec	10.04.1939.	ad. ♂	leg.	H. Blumschein	svlak/skin
inv. 5375	Caska, o. Pag	17.10.1959.	ad. ♂	leg.	K. Igalffy	svlak/skin
inv. 5376	Caska, o. Pag	18.10.1959.	ad. ♀	leg.	K. Igalffy	svlak/skin
inv. 6259	Trnovec, H. zagorje	12.02.1946.	ad. ♂	leg.	K. Igalffy	svlak/skin
inv. 6626	Draganići	20.01.1998.	ad. ♂	leg.	G. Turk	preparat/mount
46. Divlja patka Mallard <i>Anas platyrhynchos</i> L. 1758						
*	Zagreb		ad. ♂			
*	Turopolje	19.12.1879.	ad. ♀	leg.	S. pl. Josipović	
*	Kuli	27.02.1891.	ad. 1♂, 1♀	leg.	Vlastelinstvo Kutjevo	
*	Kutjevo	01.03.1891.	ad. ♀	leg.	Vlastelinstvo Kutjevo	
*	Ugrinovci (SR)	14.07.1902.		leg.	E. Rössler	
inv. 4317	Rijeka	21.03.1888.	ad. ♀	leg.	M. Barać	preparat/mount
inv. 3008	Močvara »Rep«	14.09.1896.		leg.	Vlastelinstvo Valpovo	svlak/skin
inv. 4316	Retkovci	14.05.1900.	ad. ♂	leg.	F. Jović	preparat/mount
inv. 3003	Surčin (SR)	15.07.1902.	juv.	leg.	E. Rössler	svlak/skin
inv. 3029	Belarica (SR)	16.08.1904.	ad. ♀	leg.	D. Weiss	svlak/skin
inv. 4318	Zemun, Sava (SR)	02.1909.	ad. ♂	leg.	D. Weiss	preparat/mount

inv. 3012	Ašanja (SR)	02.05.1909.	ad. ♂	leg.	J. Schneider	svlak/skin
inv. 3016	Ašanja (SR)	02.05.1909.	ad. ♀	leg.	J. Schneider	svlak/skin
inv. 4319	Nova Gradiška	04.01.1929.	ad. ♀	leg.	N. Mladineo	preparat/mount
inv. 3015	Nova Gradiška	12.01.1929.	ad. ♂	leg.	N. Mladineo	svlak/skin
inv. 3021	Nova Gradiška	04.02.1929.	ad. ♀	leg.	N. Mladineo	svlak/skin
inv. 5244	Kalinovac	29.07.1942.	ad. ♂	leg.	P. Allinger	svlak/skin
inv. 3002	Obreška bara	05.1872.	pull.	leg.	J. Ettinger	svlak/skin
inv. 6258	Trnovec, H. zagorje	12.03.1946.	ad. ♂	leg.	K. Igalffy	svlak/skin
inv. 6452	Draganići	16.04.1974.	ad. ♂	leg.	K. Igalffy	preparat/mount
inv. 6459	Dugoselo	28.02.1973.	ad. ♀	leg.	K. Igalffy	preparat/mount
inv. 6606	ribnjak Draganići	23.11.1986.	ad. ♂	leg.	G. Turk	preparat/mount
inv. 3188	Zagreb		pull.			svlak/skin

47. Patka lastarka Pintail *Anas acuta* L. 1758

*	Turopolje	10.01.1881.	ad. ♂			
*	Jugovac	26.02.1894.	ad. ♂	leg.	M. Kramarić	
inv. 4330	Zagreb		ad. ♀			preparat/mount
inv. 2960	Struga (MK)	12.03.1879.	ad. ♂	leg.	F. Gregorić	svlak/skin
inv. 2982	Turopolje	30.01.1880.	ad. ♀	leg.	K. Rosa	svlak/skin
inv. 3025	Lonjsko polje	10.01.1881.	ad. ♂			svlak/skin
inv. 2963	Nova Gradiška	24.02.1885.	ad. ♂	leg.	J. Kozarac	svlak/skin
inv. 2966	Petrovaradin (SR)	21.12.1889.	ad. ♂			svlak/skin
inv. 3011	Krk – jezero	15.03.1890.	ad. ♀	leg.	M. Barač	svlak/skin
inv. 2964	Stara Gradiška	06.06.1890.	ad. ♂	leg.	K. Bešlić	svlak/skin
inv. 2962	Dugo selo	04.03.1891.	ad. ♂	leg.	I. Belec	svlak/skin
inv. 2961	Staza (Kostajnica)	02.03.1899.	ad. ♂	leg.	D. Trstenjak	svlak/skin
inv. 3014	Staza (Kostajnica)	02.03.1899.	ad. ♂	leg.	D. Trstenjak	svlak/skin
inv. 3006	Kozarevac	15.03.1901.	ad. ♂	leg.	I. Forko	svlak/skin
inv. 2965	Nova Gradiška	26.03.1905.		leg.	M. Lenček	svlak/skin
inv. 3013	Ašanja (SR)	03.03.1909.	ad. ♀	leg.	J. Schneider	svlak/skin
inv. 4331	Božjakovina	03.01.1913.	ad. ♂	leg.	J. Kropaček	preparat/mount
inv. 5127	Brdovec	25.02.1940.	ad. ♂	leg.	N. Laloš	preparat/mount
inv. 5381	Caska, o. Pag	17.10.1959.	ad. ♀	leg.	K. Igalffy	svlak/skin
inv. 6321	Kolansko Blato, o. Pag	02.03.1960.	ad. ♂	leg.	K. Igalffy	preparat/mount
inv. 6535	Draganić, ribnjaci	16.01.1983.	ad. ♂	leg.	Dr Turk	preparat/mount

48. Patka pupčanica Garganey *Anas querquedula* L. 1758

*	Slavonija		ad. ♂	leg.	J. Ettinger	
*	Sisak	01.03.1888.	ad. ♂	leg.	E. pl Malinarić	
*	Petrovaradin (SR)	05.04.1890.	ad. ♂	leg.	C. Miller	
inv. 4324	Krk – jezero	27.03.1889.	ad. ♂	leg.	M. Barač	preparat/mount
inv. 4323	Krk	29.03.1889.	ad. ♂	leg.	M. Barač	preparat/mount
inv. 2975	Rijeka	03.05.1889.	ad. ♂	leg.	M. Barač	svlak/skin
inv. 3001	Kotor (CG)	12.04.1897.	ad. ♂	leg.	Grossmann	svlak/skin
inv. 2992	Kozarevac	08.03.1901.	ad. ♂	leg.	I. Forko	svlak/skin
inv. 3037	Subotičke (SR)	25.07.1902.	ad. ♀	leg.	E. Rössler	svlak/skin
inv. 2976	Crna Mlaka	10.10.1907.	♂	leg.	I. Ivančić	svlak/skin

inv. 2942	Ašanja (SR)	10.04.1909.	ad. ♂	leg.	Schneider	svlak/skin
inv. 4809	Makiš, Beograd (SR)	09.04.1931.	ad. ♂	leg.	V. Martino	svlak/skin
inv. 4810	Makiš, Beograd (SR)	09.04.1931.	ad. ♂	leg.	R. Martino	svlak/skin
inv. 4811	Makiš, Beograd (SR)	03.04.1932.	ad. ♀	leg.	R. Martino	svlak/skin
inv. 4987	Bakar	30.03.1935.	ad. ♂	leg.	M. Dobrović	preparat/mount
inv. 4812	Makiš, Beograd (SR)	28.08.1932.	ad. ♀	leg.	V. Martino	svlak/skin
inv. 5105	Ivanec	05.03.1939.	ad. ♂	leg.	H. Blumschein	svlak/skin
inv. 5370	Kolansko Blato, o. Pag	21.03.1963.	ad. ♂	leg.	K. Igalffy	svlak/skin
inv. 5371	Kolansko Blato, o. Pag	21.03.1963.	ad. ♂	leg.	K. Igalffy	svlak/skin
inv. 5372	Kolansko Blato, o. Pag	21.03.1963.	ad. ♂	leg.	K. Igalffy	svlak/skin
inv. 5384	Kolansko Blato, o. Pag	24.03.1963.	ad. ♀	leg.	K. Igalffy	svlak/skin
inv. 5722	Kolansko Blato, o. Pag	29.02.1960.	ad. ♀	leg.	K. Igalffy	preparat/mount
inv. 6480	Draganići	04.04.1975.	ad. ♂	leg.	K. Igalffy	preparat/mount
inv. 6487	Draganići	27.03.1975.	ad. ♂	leg.	J. Žiljak	preparat/mount
inv. 6601	ribnjak Draganići	20.03.1986.	ad. ♂	leg.	J. Žiljak – G. Turk	preparat/mount
inv. 6602	ribnjak Draganići	20.03.1986.	ad. ♀	leg.	G. Turk – J. Žiljak	preparat/mount
inv. 6603	ribnjak Draganići	20.03.1986.	ad. ♂	leg.	G. Turk – J. Žiljak	preparat/mount

49. Patka žličarka Shoveler *Anas clypeata* L. 1758

*	Novi Dvori	19.11.1888.	ad. ♂	leg.	Grof D. Jelačić	
*	Sinjnsko polje	11.03.1892.	ad. ♂	leg.	Fra I. Malić	
inv. 3024	Petrovaradin (SR)		ad. ♂	leg.	C. Miller	svlak/skin
inv. 2995	Korana	03.1878.	ad. ♂			svlak/skin
inv. 2987	Velika Gorica	15.12.1879.	ad. ♀	leg.	K. Rosa	svlak/skin
inv. 2990	Poznanovec	19.04.1891.	ad. ♂	leg.	A. Ritter	svlak/skin
inv. 2997	Krk – jezero	01.04.1892.	ad. ♂	leg.	M. Barač	svlak/skin
inv. 3023	Krk – jezero	01.04.1892.	ad. ♂	leg.	M. Barač	svlak/skin
inv. 2994	Dugo Selo	27.03.1893.	ad. ♂	leg.	I. Belec	svlak/skin
inv. 2983	Petrovaradin (SR)	05.01.1898.	ad. ♂	leg.	F. Mallin	svlak/skin
inv. 2993	Zemun (SR)	18.02.1908.	ad. ♂	leg.	D. Weiss	svlak/skin
inv. 4333	Zemun (SR)	27.02.1908.	ad. ♀	leg.	D. Weiss	preparat/mount
inv. 4332	Koprivnica	22.04.1914.	ad. ♂	leg.	Grünwald	preparat/mount
inv. 2989	Koprivnica	30.03.1924.	ad. ♂	leg.	B. Hergula	svlak/skin
inv. 5222	Bednja kod Ivanca	13.04.1942.	ad. ♂	leg.	D. Čuček	svlak/skin.
inv. 5378	Caska, o. Pag	16.10.1959.	ad. ♀	leg.	A. Magerle	svlak/skin
inv. 5379	Caska, o. Pag	16.10.1959.	ad. ♀	leg.	K. Igalffy	svlak/skin
inv. 5380	Caska, o. Pag	22.10.1959.	ad. ♀	leg.	K. Igalffy	svlak/skin
inv. 6260	Trnovec, H. zagorje	12.03.1946.	ad. ♂	leg.	K. Igalffy	svlak/skin
inv. 6261	Trnovec, H. zagorje	12.03.1946.	ad. ♀	leg.	K. Igalffy	svlak/skin
inv. 6262	Trnovec, H. zagorje	14.03.1946.	ad. ♂	leg.	K. Igalffy	svlak/skin
inv. 6263	Trnovec, H. zagorje	14.03.1946.	ad. ♂	leg.	K. Igalffy	svlak/skin
inv. 6264	Trnovec, H. zagorje	14.03.1946.	ad. ♀	leg.	K. Igalffy	svlak/skin
inv. 6533	Pisarovina (Kupa)	24.01.1982.	ad. ♀	leg.	J. Žiljak	
inv. 6553	Draganići	29.03.1984.	ad. ♂	leg.	M. Turk	preparat/mount

50. Patka gogoljica Red-crested Pochard *Netta rufina* (L. 1773)

*	Petrovaradin (SR)	05.02.1890.				
---	-------------------	-------------	--	--	--	--

inv. 4335	Sinj	15.03.	ad. ♂	leg.	L. Šurić	preparat/mount
inv. 4334	Metković	20.11.1899.	ad. ♂			preparat/mount
inv. 3004	Kotar	29.12.1899.	ad. ♂	leg.	Grossmann	svlak/skin
inv. 6395	Draganići	18.05.1972.	ad. ♂	leg.	Ing Turk	preparat/mount
inv. 6400	Bardača BiH	02.1972.	ad. ♂	leg.	K. Igalffy	preparat/mount

51. Glavata patka Pochard *Aythya ferina* (L. 1758)

*	Zagreb	22.09.1880.	juv. ♂	leg.	A. Pichler	
*	Stara Gradiška	06.03.1890.	ad. ♀	leg.	K. Beslić	
*	Kraljevica-Krk	27.12.1897.	ad. ♀	leg.	Barač i Divović	
inv. 3005	Zagreb okolica		ad. ♀			svlak/skin
inv. 3009		20.12.1879.	ad. ♀			svlak/skin
inv. 2948		20.12.1879.	ad. ♂			svlak/skin
inv. 4336	Lonjsko polje	09.02.1881.	ad. ♂			preparat/mount
inv. 2949	Begtež	26.02.1891.	ad. ♀	leg.	Šumarski ured	svlak/skin
inv. 2937	Slatina (St. Drava)	15.03.1895.	ad. ♂	leg.	M. Kramarić	svlak/skin
inv. 2950	Krk	08.03.1899.	ad. ♀	leg.	nadvojvoda J. Ferdinand	svlak/skin
inv. 2985	Sisak	03.12.1902.	ad. ♂	leg.	barun M. Ožegović	svlak/skin
inv. 3031	Zemun (SR)	16.01.1904.	ad. ♂	leg.	D. Weiss	svlak/skin
inv. 4337	Rijeka	18.10.1907.	ad. ♀	leg.	M. Barač	preparat/mount
inv. 4636	Orahovica	14.02.1932.	ad. ♂	leg.	D. Popović	preparat/mount

52. Patka njorka Ferruginous Duck *Aythya nyroca* G黚denstadt, 1770

*	Spljet					
*	Kupinovo	14.12.1904.		leg.	I. Weiss	
inv. 2991		08.01.1881.	ad. ♂	leg.	Pichler ml.	svlak/skin
inv. 2945	Lonjsko polje	02.03.1881.	ad. ♂			svlak/skin
inv. 2953	Karlovac	16.03.1881.	ad. ♂			svlak/skin
inv. 4339	Krk	28.03.1889.	ad. ♂	leg.	M. Barač	preparat/mount
inv. 2951	Krk	28.03.1889.	ad. ♂	leg.	M. Barač	svlak/skin
inv. 2943	Krk	28.03.1889.	ad. ♀	leg.	M. Barač	svlak/skin
inv. 3018	Niš (SR)	26.10.1890.	ad. ♀	leg.	D. Hruby	svlak/skin
inv. 3036	Ugrinovci (SR)	14.07.1902.	juv.	leg.	E. Rössler	svlak/skin
inv. 3034	Bežanija (SR)	26.10.1903.	juv. ♀	leg.	D. Weiss	svlak/skin
inv. 4338	Crna Mlaka	10.10.1907.	ad. ♂	leg.	I. Ivančić	preparat/mount
inv. 2944	Zemun (SR)	04.10.1908.	ad. ♂			svlak/skin
inv. 4340	Crna Mlaka	27.07.1912.	ad. ♀	leg.	M. Hirtz	preparat/mount
inv. 3039	Srbobran (SR)	04.09.1929.		leg.	K. Babić	svlak/skin
inv. 4807	Ostružnica, na Savi (SR)	01.12.1931.	ad. ♀	leg.	A. Lebedev	svlak/skin
inv. 4808	Makiš – Žarkovo, Beograd	31.07.1932.	ad. ♀	leg.	V. pl. Martino	svlak/skin
inv. 6450	Draganići	08.04.1974.	ad. ♂	leg.	K. Igalffy	preparat/mount
inv. 6451	Draganići	16.04.1974.	ad. ♀	leg.	K. Igalffy	preparat/mount
inv. 6466	Draganići	29.03.1974.	ad. ♂	leg.	K. Igalffy	preparat/mount
inv. 6514	Draganići	12.05.1977.	ad. ♂	leg.	K. Igalffy	preparat/mount

53. Krunata patka Tufted Duck *Aythya fuligula* (L. 1758)

*	Krk	23.04.1890.	ad. ♂	leg.	M. Barač	
*	Kupinovo	14.12.1904.	ad. ♂	leg.	D. Weiss	

inv. 3027	Zagrebačka okolica		ad. ♂			svlak/skin
inv. 2970	Lonjsko polje	02.03.1881.	ad. ♂			svlak/skin
inv. 2999	Trebež	05.03.1887.	ad. ♂	leg.	I. Kozarac	svlak/skin
inv. 4349	Jasenovac	02.03.1883.	ad. ♂			preparat/mount
inv. 2968	Stara Gradiška	06.03.1890.	ad. ♂	leg.	K. Bešlić	svlak/skin
inv. 2969	Petrovaradin (SR)	10.03.1890.	ad. ♂	leg.	C. Miller	svlak/skin
inv. 2986	Krk	15.03.1890.	ad. ♀	leg.	M. Barač	svlak/skin
inv. 2971	Krk	15.03.1890.	ad. ♂	leg.	M. Barač	svlak/skin
inv. 3035	Otok Vranjina (CG)	30.05.1890.	ad. ♂	leg.	Baraga-Ceraj	svlak/skin
inv. 3041	Stari Mikanovci	25.07.1900.	ad. ♂	leg.	Đ. Koča	svlak/skin
inv. 4348	Bosut	05.09.1900.	juv.	leg.	A. I. Matijević	preparat/mount
inv. 3033	Kupinovo	14.12.1904.	ad. ♂	leg.	D. Weiss	svlak/skin
inv. 2967	Zemun (SR)	02.03.1909.	ad. ♂	leg.	D. Weiss	svlak/skin
inv. 4663	Orahovica	14.02.1932.	ad. ♂	leg.	D. Popović	svlak/skin
inv. 5012	Varaždinske Toplice	09.11.1935.	ad. ♀	leg.	G. Kuković	svlak/skin
inv. 5377	Caska, o. Pag	25.06.1963.	ad. ♀	leg.	K. Igalfy	svlak/skin
inv. 6481	Draganići	04.04.1975.	ad. ♂	leg.	J. Žiljak	preparat/mount
inv. 6631	Draganići	24.11.1993.	ad. ♀	leg.	G. Turk	preparat/mount

54. Patka crninka Scaup *Aythya marila* (L. 1761)

*		20.12.1879.	ad. ♀			
inv. 3017	Sinj	29.03.	♂	leg.	L. Šurić	svlak/skin
inv. 2952	Rijeka	21.12.1891.	ad. ♀	leg.	M. Barač	svlak/skin
inv. 2998	Rijeka	28.11.1892.	ad. ♀	leg.	M. Barač	svlak/skin
inv. 4341	Sisak	19.11.1897.	ad. ♂			preparat/mount
inv. 4342	Kraljevica	27.12.1897.	ad. ♀	leg.	M. Barač	preparat/mount
inv. 5131	Zagreb kod Save	16.02.1940.	ad. ♂	leg.	L. Manucci	preparat/mount

55. Gavka Eider *Somateria mollissima* (L. 1758)

inv. 2935	Brod na Kupi	09.1881.	juv.			svlak/skin
inv. 4354	Bakarski zaljev	25.06.1906.	ad. ♀	leg.	M. Barač	preparat/mount

56. Patka ledara Long-tailed Duck *Clangula hyemalis* (L. 1758)

inv. 3022	Petrovaradin (SR)		ad. ♀	leg.	C. Miller	svlak/skin
inv. 2973	Sinj	14.03.	ad. ♀	leg.	L. Šurić	svlak/skin
inv. 4351	Sinj	14.03.		leg.	L. Šurić	preparat/mount
inv. 2972	Krk – Sv. Marko	07.02.1892.	ad. ♀	leg.	Barač i Đivović	svlak/skin
inv. 2974	Krk – Sv. Marko	07.02.1892.	ad. ♀	leg.	Barač i Đivović	svlak/skin
inv. 4350	Zemun (SR)	16.02.1908.	ad. ♀	leg.	D. Weiss	preparat/mount
inv. 6635	Draganići	16.11.1993.	ad. ♀	leg.	Turk	preparat/mount
inv. 6636	Draganići	16.11.1993.	imm. ♀	leg.	Turk	preparat/mount

57. Crna patka Common Scoter *Melanitta nigra* (L. 1758)

inv. 5259	Nin	21.02.1926.	ad. ♂	leg.	A. Maštrović	svlak/skin
-----------	-----	-------------	-------	------	--------------	------------

58. Patka kulašica Velvet Scoter *Melanitta fusca* (L. 1758)

*	Rijeka	20.11.1887.		leg.	M. Barač	
*	Zemun (SR)	04.05.1908.	ad. ♂	leg.	D. Weiss	
inv. 3010	Solin	12.03.	imm. ♂	leg.	L. Šurić	svlak/skin

inv. 4346	Donji Miholjac	24.10.1870.	ad. ♂	leg.	L. Mavračić	preparat/mount
inv. 2932	Rječina	11.12.1889.	ad. ♀	leg.	M. Barač	svlak/skin
inv. 2934	Rječina	11.12.1889.	ad. ♀	leg.	M. Barač	svlak/skin
inv. 2931	Rječica (Karlovac)	09.01.1891.	ad. ♂	leg.	J. Martinić	svlak/skin
inv. 2933	Rijeka – Krk	06.01.1897.	ad. ♂	leg.	Barač i Đivović	svlak/skin
inv. 4347	Rijeka – Krk	06.01.1897.	juv. ♂	leg.	Barač i Đivović	preparat/mount
inv. 2981	Rijeka – Krk	06.01.1897.	ad. ♂	leg.	M. Barač	svlak/skin
inv. 3019	Rijeka	27.11.1897.	ad. ♀	leg.	M. Barač	svlak/skin
inv. 3026	Rijeka	01.11.1904.	ad. ♀	leg.	M. Barač	svlak/skin
inv. 3007	Rijeka	03.11.1905.	ad. ♀	leg.	G. Gerersdorfer	svlak/skin
inv. 3020	Rijeka	12.11.1908.	ad. ♀	leg.	M. Barač	svlak/skin
inv. 4637	Mičevac	05.11.1931.	ad. ♀	leg.	F. Gussich	preparat/mount
inv. 6633	Ušće Neretve	23.12.2002.	ad. ♀	leg.	N. Barbir	preparat/mount

59. Patka batoglavica Goldeneye *Bucephala clangula* (L. 1758)

*			ad. 2♀♀			
*		22.12.1879.	ad. ♀			
*	Bosut	16.03.1881.	juv. ♀			
*	Odra	18.01.1889.	ad. ♂	leg.	A. D. Andrijević	
*	Vrapčani	25.07.1900.		leg.	Đ. Koča	
inv. 4344	Spljet		ad. ♂	leg.	L. Šurić	preparat/mount
inv. 2958	Turopolje	19.12.1879.	juv. ♀	leg.	Dr Jakopović	svlak/skin
inv. 2959	Krk	15.03.1890.	ad. ♀	leg.	M. Barač	svlak/skin
inv. 2955	Varaždin	17.02.1891.	ad. ♂	leg.	N. Vežić	svlak/skin
inv. 2954	Striživojna	08.11.1897.	ad. ♂	leg.	K. Rüdiger	svlak/skin
inv. 3000	Sisak	03.12.1902.	ad. ♂	leg.	barun M. Ožegović	svlak/skin
inv. 4343	Rijeka	13.03.1903.	ad. ♀	leg.	M. Barač	preparat/mount
inv. 4345	Vukovar	24.01.1928.	ad. ♀	leg.	Šumarski ured vlastelinstva Vukovar	preparat/mount
inv. 4638	Ilok	14.12.1931.	ad. ♀	leg.	Šumarski ured vlastelinstva Odescalchi	preparat/mount
inv. 4664	Ilok	14.12.1931.	ad. ♀	leg.	Šumarski ured vlastelinstva Odescalchi	svlak/skin
inv. 4989	Podsused	22.01.1935.	ad. ♂	leg.	dr R. Jagić	preparat/mount
inv. 5128	Novo Čiče kod Velike Gorice	02.02.1940.	ad. ♂	leg.	M. Lovreček	preparat/mount
inv. 5129	Ivanec	19.02.1940.	ad. ♂	leg.	H. Blumschein	svlak/skin
inv. 5130	Zaprešić	21.02.1940.	ad. ♂	leg.	Sternberg	svlak/skin
inv. 5225	Biškupec	14.02.1942.	ad. ♂	leg.	I. Lisičak	svlak/skin
inv. 5374	Zrče, o. Pag	27.03.1963.	ad. ♀	leg.	K. Igalffy	svlak/skin

60. Bijeli ronac Smew *Mergus albellus* L. 1758

*	Dugo selo		ad. ♀			
*	Trnje	07.01.1888.	ad. ♀	leg.	D. Hruby	
*	Trnje	05.03.1891.	ad. ♀	leg.	D. Hruby	
*	Ludbreg	14.12.1892.	ad. ♂			
*	Mikleuš	18.03.1895.	ad. ♀	leg.	M. Kramarić	
*	Sisak	19.11.1897.	ad. ♂			
*	Vel. Gorica	09.02.1903.	ad. ♂	leg.	A. pl. Türk	
inv. 2919	Zagreb	27.01.1888.	ad. ♀	leg.	D. Hruby	svlak/skin
inv. 2911	Zagreb	03.02.1890.	ad. ♂	leg.	A. Kögl	svlak/skin

inv. 2920	Slatina (St. Drava)	18.03.1895.	ad. ♂	leg.	M. Kramarić	svlak/skin
inv. 2914	Petrovaradin (SR)	14.02.1897.	ad. ♂	leg.	I. Mallin	svlak/skin
inv. 2916	Petrovaradin (SR)	14.02.1897.	ad. ♀	leg.	I. Mallin	svlak/skin
inv. 2913	Petrovaradin (SR)	07.02.1899.	juv. ♂	leg.	F. Malin	svlak/skin
inv. 2917	Sarajevo (BiH)	06.01.1900.	ad. ♂	leg.	S. Rutzner	svlak/skin
inv. 2912	Gospić	01.01.1903.	ad. ♂	leg.	L. Trgovčević	svlak/skin
inv. 2915	Petrinja	03.02.1903.	ad. ♂	leg.	A. Ugrenović	svlak/skin
inv. 4361	Zemun (SR)	10.01.1905.	ad. ♂	leg.	D. Weiss	preparat/mount
inv. 2918	Babina Greda	31.12.1908.	ad. ♀	leg.	M. Hahn-Lombarović	svlak/skin
inv. 4360	Karlovac	09.02.1914.	ad. ♀	leg.	Blei	preparat/mount
inv. 4359	Đakovo	21.02.1914.	ad. ♂	leg.	M. Kramarić	preparat/mount
inv. 4358	Vukovar	16.01.1928.	ad. ♂	leg.	Šumarski ured vlastinstva Vukovar	preparat/mount
inv. 5033	Ivanec	30.01.1937.	ad. ♀	leg.	H. Blumschein	svlak/skin
inv. 5040	Ivanec	30.01.1937.	ad. ♂	leg.	H. Blumschein	svlak/skin
inv. 5088	Zagreb – Sava	09.01.1939.	ad. ♀	leg.	Igalffy	preparat/mount
inv. 5101	Sisak	18.01.1938.	ad. ♂	leg.	Vj. Zadrović	svlak/skin
inv. 5139	Ivanja Rijeka	25.02.1940.	ad. ♂	leg.	dr. I. Köhler	preparat/mount
inv. 5350	Ivanja Rijeka	09.02.1963.	ad. ♂	leg.	prof. Kosta Igalffy	svlak/skin

61. Mali ronac Red-breasted Merganser *Mergus serrator* L. 1758

*	Zagreb	09.11.1889.	ad. ♀	leg.	Dr. J. Fon	
*	Rijeka	16.11.1889.	ad. 2♂♂	leg.	M. Barač	
*	Rijeka	27.06.1890.	ad. ♀	leg.	M. Barač	
*	Krk	22.12.1891.	ad. ♀	leg.	M. Barač	
*	Krk, Dobrinj	30.12.1894.		leg.	M. Barač	
*	Rijeka – Krk	06.01.1897.	ad. ♀	leg.	M. Barač	
*	Korbanac	22.01.1898.		leg.	Barač i Đivović	
*	Krk	25.02.1899.	ad. 2♂♂	leg.	Barač i Đivović	
*	Polje blizu Novčice, Gospić	22.11.1903.	ad. ♂	leg.	L. Trgovčević	
*		23.11.1905.	ad. ♂	leg.	L. pl. Mašek	
inv. 2907	Vranjica	11.01.	ad. ♂	leg.	L. Šurić	svlak/skin
inv. 2910	Vranjica	21.03.	juv. ♂	leg.	L. Šurić	svlak/skin
inv. 4355	Krk – Sv. Marko	07.02.1892.	ad. ♂	leg.	Barač i Đivović	preparat/mount
inv. 4357	Rijeka	20.11.1895.	ad. ♀	leg.	M. Barač	preparat/mount
inv. 4356	Krk – Kraljevica	27.12.1897.	ad. ♀	leg.	M. Barač	preparat/mount
inv. 4980	Milna, o. Brač	17.11.1934.	ad. ♀	leg.	A. Buzolić	svlak/skin
inv. 5382	Caska, o. Pag	25.03.1963.	ad. ♀	leg.	K. Igalffy	svlak/skin
inv. 6530	Sava kod Zagreba	12.12.1979.	ad. ♂	leg.	K. Igalffy	preparat/mount

62. Veliki ronac Goosander *Mergus merganser* L. 1758

*	Petrovaradin (SR)		ad. ♀	leg.	C. Miller	
*	Zagreb	21.01.1871.	ad. ♀	leg.	Prukner	
*	Zagreb	30.12.1871.	ad. ♀	leg.	Prukner	
*	Resnik	15.02.1882.	ad. ♂	leg.	Ž. Rendeli	
*	Vranjica	14.04.1883.		leg.	L. Šurić	
*	Dobrinj (Krk)	25.01.1888.	ad. ♀			
*	Slatina	31.01.1893.	ad. 2♀♀	leg.	M. Kramarić	

*	Komar	06.03.1894.		leg.	M. Bombelles	
*	Sopje	22.02.1895.		leg.	M. Kramarić	
*	Odra kraj Drla	19.01.1901.	ad. ♀	leg.	D. Vabić	
*	Sarajevo (BiH)	24.01.1901.	ad. ♀	leg.	S. Rutzner	
*	Valpovo, Drava	28.01.1901.	ad. ♂	leg.	Vlastelinstvo	
*	Sisak	03.12.1902.		leg.	barun A. Ožegović	
*		01.01.1903.	ad. ♂			
*	Vinkovci, St. Banovci	28.01.1904.		leg.	D. Weiss	
*	Vidovec	05.02.1905.		leg.	C. bar. Jordis	
inv. 4364	Sisak	11.01.1884.	ad. ♀			svlak/skin
inv. 2924	Lonja – Puška	06.03.1888.	ad. ♂	leg.	J. Kozarac	svlak/skin
inv. 2903		24.01.1889.	ad. ♀	leg.	Sarajevski muzej	svlak/skin
inv. 2901		24.01.1889.	ad. ♀	leg.	Sarajevski muzej	svlak/skin
inv. 2925	Zagreb	05.02.1889.	ad. ♂	leg.	D. Hruby	svlak/skin
inv. 2927	Rugvica	16.02.1891.	ad. ♂	leg.	I. Belec	svlak/skin
inv. 2905	Varaždin	20.02.1891.	ad. ♂	leg.	N. Vežić	svlak/skin
inv. 2921	Martijanec	18.01.1893.	ad. ♂	leg.	P. Rauch	svlak/skin
inv. 2929	Samobor	12.01.1899.	ad. ♀	leg.	L. Sendrđi	svlak/skin
inv. 2909	Petrovaradin (SR)	26.01.1903.	ad. ♂	leg.	F. Malin	svlak/skin
inv. 2906	Sisak (bara Travno)	20.02.1903.	ad. ♂	leg.	F. pl Domjanić	svlak/skin
inv. 2902	Dalj	15.03.1903.	ad. ♀	leg.	A. D'Elia	svlak/skin
inv. 2928	St. Banovci (SR)	28.01.1904.	ad. ♂	leg.	D. Weiss	svlak/skin
inv. 2923	Petrovaradin (SR)	10.01.1905.	ad. ♂	leg.	I. Plechaty	svlak/skin
inv. 2926	Banovci na Dunavu (SR)	10.01.1906.	ad. ♂	leg.	D. Weiss	svlak/skin
inv. 2908	Županja	30.01.1906.	ad. ♀	leg.	Dr. P. Georgević	svlak/skin
inv. 2922	Podsused	01.02.1907.	ad. ♂	leg.	Kucsuran	svlak/skin
inv. 2930	Podsused	14.02.1907.	ad. ♀	leg.	Kucsuran	svlak/skin
inv. 2904	Zemun (SR)	27.01.1912.	ad. ♂	leg.	J. Karamata	svlak/skin
inv. 4365	Varaždin (Plitvica)	14.02.1914.	ad. ♂	leg.	Haimann	preparat/mount
inv. 4363	Virje	14.04.1914.	ad. ♀	leg.	Viša pučka škola	preparat/mount
inv. 4362	Slatina	29.12.1927.	ad. ♂	leg.	Dr. R. Ivančić	preparat/mount
inv. 4629	Varaždin	02.02.1932.	ad. ♂	leg.	H. D. Versak	preparat/mount
inv. 4630	Ilok	14.12.1931.	ad. ♀	leg.	Šumarski ured vlastelinstva Odescalchi	preparat/mount
inv. 4979	Bedekovčina	29.11.1934.	ad. ♀	leg.	E. Kunst	svlak/skin
inv. 5138	Zagreb kod Save	11.02.1940.	ad. ♀	leg.	L. Manucci	preparat/mount
inv. 5251	Zaprešić	13.02.1943.	ad. ♀	leg.	K. pl. Igalffy	preparat/mount
inv. 6539	Draganići	25.12.1983.	ad. ♂	leg.	ing Türk	preparat/mount

63. Čakora White-headed Duck *Oxyura leucocephala* (Scopoli 1769)

inv. 4353 preparat/mount

FALCONIFORMES – sokolovke (grabljivice)

PANDIONIDAE – Osprey – bukoč

64. Bukoč Osprey *Pandion haliaetus* (L. 1758)

* Split 27.05.1883. leg. L. Šurić

*	Komar	27.09.1889.	ad.	♀	leg.	P. Wittmann	
*	Komar	11.10.1889.	ad.	♂	leg.	P. Wittmann	
*	Zagreb (Blato)	14.09.1894.	ad.	♀	leg.	L. Mašek	
*	Topolovac	04.08.1900.	ad.	♂	leg.	R. Lončar	
inv.	4198 Zagreb, Savska cesta	04.06.1894.			leg.	A. Halbwidl	preparat/mount
inv.	4197 Bjelovar	?05.1891.	ad.	♀	leg.	Đurđevačka imovinska općina	preparat/mount
inv.	3746 Vrbanja	19.05.1891.	ad.	♂	leg.	R. šum. ravnat.	svlak/skin
inv.	3745 Jasenovac	10.08.1901.	ad.	♀	leg.	V. Perc	svlak/skin
inv.	1535 Odra	24.05.1931.	ad.	♂	leg.	V. Pexidr-Srića	preparat/mount
inv.	5720 Draganići	21.09.1960.	ad.	♂	leg.	K. Igalffy	preparat/mount
inv.	6386 Crna Mlaka	04.04.1963.	ad.	♂	leg.	K. Igalffy	svlak/skin

ACCIPITRIDAE – Hawks, Eagles – jastrebovi, škanjci, orlovi

65. Škanjac osaš Honey Buzzars *Pernis apivorus* (L. 1758)

*	Jaska	17.06.1882.			leg.	grof S. Erdödy	
inv.	3734 Varaždin	15.05.1885.	ad.	♀	leg.	P. Wittmann	svlak/skin
inv.	4196 Križevci	09.06.1888.	ad.	♂	leg.	I. pl. Šugh	preparat/mount
inv.	4195 Ormož (SLO)	05.08.1889.	ad.	♂	leg.	P. Wittmann	preparat/mount
inv.	3720 Gračani	13.06.1889.	ad.	♀	leg.	D. Hruby	svlak/skin
inv.	3731 Komar	22.05.1892.	ad.	♂	leg.	grof M. Bombelles	svlak/skin
inv.	3727 Komar	22.05.1892.	ad.	♀	leg.	grof M. Bombelles	svlak/skin
inv.	3729 Kerestinec	18.05.1896.	ad.	♀	leg.	A. pl. Türk	svlak/skin
inv.	3726 Klek	08.07.1898.	ad.	♂	leg.	M. Dolovčak	svlak/skin
inv.	3732	23.08.1902.	ad.	♀			svlak/skin
inv.	3733	23.08.1902.	ad.	♀			svlak/skin
inv.	3725 Lužnica	28.06.1904.	ad.	♂	leg.	Ivančić	svlak/skin
inv.	3728 Zagrebačka gora	09.08.1907.	ad.	♂	leg.	M. Hirtz	svlak/skin
inv.	3730 Zagrebačka gora	10.08.1907.	ad.	♀	leg.	M. Hirtz	svlak/skin
inv.	1663 Vrapče	29.05.1931.	ad.	♀	leg.	Jesenski i Turk	preparat/mount
inv.	4914 Dugo Selo	14.05.1933.	ad.	♀	leg.	D. Popović	preparat/mount
inv.	5169 Novo Mesto	14.12.1940.	ad.	♀	leg.	Dr. Kallay	svlak/skin
inv.	5283 Sesevski Kraljevec	01.06.1947.	ad.	♀	leg.	P. Kurtanjek	svlak/skin
inv.	6319 Trnovec, H. zagorje	23.05.1935.	ad.	♂	leg.	K. Igalffy	svlak/skin
inv.	6522 Klara (kod Odre)	04.1978.	ad.	♀	leg.	J. Žiljak	preparat/mount

66. Crvena lunja Red Kite *Milvus milvus* (L. 1758)

*	Prečec	11.04.1880.	juv.	♂	leg.	Fon	
*	Jankomir	24.02.1886.	ad.	♀	leg.	Jelačić	
*	Komar	10.12.1894.	ad.	♀	leg.	M. Bombelles	
inv.	3736 Pankovec	23.03.1875.	ad.		leg.	Leitgeb	svlak/skin
inv.	3737 Bršadin	25.01.1892.	imm.	♂	leg.	J. Vitanović	svlak/skin
inv.	3719 Petrijanec	02.10.1894.	imm.	♂	leg.	grof M. Bombelles	svlak/skin
inv.	3718 Fruška Gora	07.04.1900.	ad.	♂	leg.	Vlastelinstvo Ilok	svlak/skin
inv.	3747 Ruma	07.12.1904.			leg.	A. Böhm	svlak/skin
inv.	4173 Nova Gradiška	06.03.1929.	ad.	♂	leg.	N. Mladineo	preparat/mount
inv.	4174 Podravska Slatina	02.11.1930.	ad.	♀	leg.	Dr. R. Ivančić	preparat/mount

67. Crna lunja	Black Kite	<i>Milvus migrans</i>	Boddaert 1783			
*	Mitrovica (SR)			leg.	Prokić	
*	Zagreb, Tuškanac	12.04.1876.		leg.	E. Wormastini	
*	Dubica	14.06.1888.	ad. ♂	leg.	Dr. Šmit	
*	Kula	20.05.1900.	ad. ♀	leg.	I. Menschik	
*	Kula	04.06.1900.	ad. ♂	leg.	I. Menschik	
inv. 3723						svlak/skin
inv. 3735	Ašanja (SR)	05.1872.		leg.	J. Ettinger	svlak/skin
inv. 3724	Ruma	24.11.1884.	juv. ♀	leg.	I. Muzler	svlak/skin
inv. 3722	Remete	20.06.1899.	ad. ♂	leg.	Losos	svlak/skin
inv. 3721	Fruška Gora	27.03.1900.	ad. ♀	leg.	I. Tuffek	svlak/skin
inv. 4171	Križ Vojni	23.06.1910.	ad. ♂	leg.	J. Juzbašić	preparat/mount
inv. 4172	Srbobran (SR)	20.03.1930.	ad. ♀	leg.	A. Kessler	preparat/mount
inv. 1662	Odra	24.05.1931.	ad. ♂	leg.	V. Pexidr-Srića	preparat/mount
68. Štekavac White-tailed Sea Eagle <i>Haliaeetus albicilla</i> (L. 1758)						
*	Lekenik		ad. ♀			
*	Zagreb	1869.		leg.		
*	Svinjarec	16.01.1873.		leg.	Dolenec	
*	Split	27.05.1888.	ad. ♂			
*	Mitrovica (SR)	30.07.1889.		leg.	Gimnazija	
*	Zagreb	01.03.1891.	ad. ♀	leg.	grof. I. Vojkfy	
*	Vinkovci	20.05.1891.	juv.	leg.	Njemčić	
*	Zagreb (Blato)	26.09.1894.		leg.	L. Mašek	
*	Jaska	08.02.1895.		leg.	grof S. Erdödy	
*	Nova Gradiška	30.01.1903.	ad. ♂	leg.	Šumarija	
*	Dugo Selo	17.11.1903.	ad. ♂	leg.	J. Belec	
*	Osovo kod Vukovara	08.06.1909.		leg.	E. Ramenar	
inv. 4187			juv.			preparat/mount
inv. 4189	Zagreb	10.11.1870.	ad.	leg.	I. Vragović	svlak/skin
inv. 3982	Zagreb	27.03.1873.	juv.	leg.	M. Lenuci	svlak/skin
inv. 3987	Čret	16.07.1873.	juv.	leg.	S. Brusina	svlak/skin
inv. 3979	Kurilovec	08.01.1875.	juv.	leg.	Josipović	svlak/skin
inv. 3980	Paukovec	18.01.1875.	ad.	leg.	Leitgebel	svlak/skin
inv. 4186	Čret	30.03.1879.	pull.	leg.	E. Wormastini	preparat/mount
inv. 3978		22.12.1884.	juv. ♂	leg.	Dr. J. Fon	svlak/skin
inv. 3981	Fruška Gora	27.04.1900.	juv. ♂	leg.	I. Tuffek	svlak/skin
inv. 3988	Vrbovec	01.02.1903.	ad. ♀	leg.	Marquis de Pienne	svlak/skin
inv. 3984	Dugo Selo, šuma Žutica	14.07.1903.	ad. ♂	leg.	D. Trötzer	svlak/skin
inv. 3985	Gaboš (Vinkovci)	09.12.1903.	juv. ♀	leg.	E. Burda	svlak/skin
inv. 3983	Gaboš (Vinkovci)	03.03.1904.		leg.	E. Burda	svlak/skin
inv. 3989	Staro Petrovo Selo	01.08.1904.	juv. ♂	leg.	S. Crljen	svlak/skin
inv. 3986	Zemun (SR)	02.05.1905.	ad. ♂	leg.	D. Weiss	svlak/skin
inv. 4191	Valpovo	07.02.1912.	juv. ♀	leg.	grof R. Normann-Ehrenfels	preparat/mount
inv. 4190	Nova Gradiška	03.04.1929.	ad. ♀	leg.	N. Mladineo	preparat/mount
inv. 4188	Valpovo	16.03.1931.	ad. ♂	leg.	Šum. upr. vlastel.	preparat/mount

inv. 4974	Našice	03.10.1934.	juv. ♀	leg.	Državna građanska škola	svlak/skin
inv. 5155	Višnjica kod Novske	16.02.1940.	juv. ♀	leg.	J. Drežanin	preparat/mount
inv. 5221	Slavonski Brod	10.01.1942.	juv. ♀	leg.	Brodsko ribnjačarstvo	svlak/skin
69. Kostoberina Lammergeier <i>Gypaetus barbatus</i> (L. 1758)						
inv. 4116	Borova Glava, Hercegovina (BiH)	20.12.1885.				preparat/mount
inv. 4117	Pod Grebencem, Hercegovina	08.02.1896.	ad. ♂	leg.	Sarajevski muzej	preparat/mount
inv. 4118	Pod Grebencem, Hercegovina	08.02.1896.	ad. ♂	leg.	Sarajevski muzej	preparat/mount
inv. 3614	Krivošije (CG)	28.04.1898.	ad. ♀	leg.	E. Grossmann	svlak/skin
70. Crkavica Egyptian Vulture <i>Neophron percnopterus</i> (L. 1758)						
*	Oršava (ROM)	08.05.1898.	ad. ♀			
inv. 4112	Blato	24.06.1879.		leg.	L. Šurić	preparat/mount
inv. 4113	Spljet	09.04.1883.	ad.	leg.	L. Šurić	preparat/mount
inv. 3612	Kotar	25.05.1900.	ad. ♂	leg.	E. Grossmann	svlak/skin
inv. 3616	Vrbnik	24.08.1927.	ad. ♂	leg.	Dr. M. Zoričić	svlak/skin
71. Bjeloglavi sup Griffon Vulture <i>Gyps fulvus</i> Hablzlz 1783						
*	Kotor (CG)		ad. ♂	leg.	fra J. Malić	
*	Stara Gradiška		ad. ♂			
*	Sisak	02.1868.		leg.	I. Batušić	
*	Klis	07.11.1876.		leg.	L. Šurić	
*	Koranski lug	20.06.1897.		leg.	I. Kotur	
*	Rijeka	18.05.1888.	ad. ♂	leg.	M. Barač	
*	Bobota	26.05.1888.	ad. ♂			
*	Rijeka	28.06.1889.		leg.	M. Barač	
*	Cres	05.06.1890.		leg.	M. Barač	
*	Prvić	19.03.1898.		leg.	Spiess	
*	Rijeka	21.03.1898.	ad. ♀	leg.	M. Barač	
*	Krk	08.03.1899.		leg.	nadvojvoda Josip Ferdinand	
*	Surčin (SR)	17.06.1904.	ad. ♂	leg.	D. Weiss	
inv. 3615			ad.			svlak/skin
inv. 3618			juv.			svlak/skin
inv. 4581						preparat/mount
inv. 3617	Morović (SR)	25.10.1881.	imm ♂	leg.	S. Nemčić	svlak/skin
inv. 3611	Rijeka	25.04.1888.	imm ♂	leg.	M. Barač	svlak/skin
inv. 4110	Cres	14.05.1888.	ad. ♀	leg.	M. Barač	preparat/mount
inv. 4109	Glina	25.04.1914.	ad. ♀	leg.	Trbljanic	preparat/mount
inv. 4111	Senj	08.09.1929.	imm ♀	leg.	A. Kanders	preparat/mount
inv. 5228	Tijesno kod Krupe na Vrbasu (BiH)	06.11.1941.	ad. ♂	leg.	F. Požun	svlak/skin
inv. 6536	Senj	1982.	juv. ♀			preparat/mount
*	Močile	18.06.1904.		leg.	L. Harazin	
*	Brod na K.	02.06.1907.	ad. ♂			
*	Brod na K.		ad. ♂			
*	Stara Pazova (SR)	13.10.1904.		leg.	Petrović	
*	Rijeka	14.01.1902.		leg.	M. Barač	
inv. 6551	otok Cres	26.04.1985.	ad. ♂	leg.	M. Kuljanić	preparat/mount

inv. 4095	Đakovo	05.04.1900.	ad. ♀	leg.	Kotarska oblast	svlak/skin
inv. 4088	Batajnica (SR)	14.06.1900.	imm. ♀	leg.	D. Weiss	svlak/skin
inv. 4092	Ivanić Kloštar	22.07.1902.	ad. ♂	leg.	D. Sever	svlak/skin
inv. 4094	Ivanić Kloštar	22.07.1902.	juv. ♂	leg.	D. Sever	svlak/skin
inv. 4091	Zemun (SR)	21.06.1903.	ad. ♂	leg.	D. Weiss	svlak/skin
inv. 4087	Surčin (SR)	09.06.1906.	ad. ♂	leg.	D. Weiss	svlak/skin
inv. 4085	Vinkovci	18.09.1906.	juv.	leg.	V. pl. Haasz	svlak/skin
inv. 4153	Zdenčina	03.10.1921.	juv. ♀	leg.	Dr. M. Zoričić	preparat/mount
inv. 4797	Makiš – Žarkovo, Beograd	03.08.1932.	juv. ♀	leg.	R. Martino	svlak/skin
inv. 5157	Pakračka poljana kod Pakraca	25.07.1939.	juv. ♂	leg.	Dr. R. Jagić	svlak/skin
inv. 5418	Caska, o. Pag	16.04.1965.	subad. ♀	leg.	J. Palčić	svlak/skin
inv. 6388	Draganić	10.04.1965.	ad. ♀			svlak/skin

75. Eja strnjarića Hen Harrier *Circus cyaneus* (L. 1766)

*	Zagreb	07.03.1875.	ad. ♂	leg.	Jakopović	
*	Zagreb	19.04.1885.	ad. ♀	leg.	J. Fon	
*	Gospić	20.02.1890.	ad. ♂	leg.	M. Osto	
*	Kutjevo	03.04.1901.	ad. ♂	leg.	Vlastelinstvo	
inv. 4082			ad. ♀			svlak/skin
inv. 4073	Sinj	12.03.		leg.	L. Šurić	svlak/skin
inv. 4151	Hudi bitek	17.09.1874.	ad. ♀	leg.	S. Brusina	preparat/mount
inv. 4070	Zagreb	23.01.1875.	ad. ♀	leg.	Mondecar	svlak/skin
inv. 4063	Velika Gorica	30.01.1880.	ad. ♂	leg.	K. Roza	svlak/skin
inv. 4146	Nemci	23.12.1884.	ad. ♂	leg.	F. Haver	preparat/mount
inv. 4054	Mitrovica (SR)	07.12.1885.	ad. ♂	leg.	M. Kovačević	svlak/skin
inv. 4147	Varaždin	11.12.1885.	ad. ♀	leg.	A. E. Jurinac	preparat/mount
inv. 4055	Drijeno (Hercegovina) (BiH)	28.02.1886.	ad. ♂	leg.	Grossmann	svlak/skin
inv. 4061	Korčula	07.03.1887.	ad. ♂	leg.	V. Vukasović	svlak/skin
inv. 4076	Varaždin	03.12.1889.	ad. ♀	leg.	A. E. Jurinac	svlak/skin
inv. 4074	Zagreb	23.10.1890.	juv. ♀	leg.	I. Vidović	svlak/skin
inv. 4149	Zagreb	31.12.1890.	ad. ♀	leg.	Šumarsko ravnateljstvo	preparat/mount
inv. 4067	Bosiljevo	18.10.1891.	imm. ♀	leg.	grof Vojkfy	svlak/skin
inv. 4059	Sopje	13.11.1893.	ad. ♂	leg.	M. Kramarić	svlak/skin
inv. 4081	Slatina	26.03.1894.	imm.	leg.	M. Kramarić	svlak/skin
inv. 4056	Vinkovci	14.01.1895.	ad. ♂	leg.	Đ. Koča	svlak/skin
inv. 4064	Vukovar	19.02.1895.	subad. ♂	leg.	E. Kamemar	svlak/skin
inv. 4072	Mljet	27.01.1896.	imm.	leg.	O. Reiser	svlak/skin
inv. 4078	Kozarevac	15.12.1898.	ad. ♂	leg.	I. Forko	svlak/skin
inv. 4062	Osijek	03.12.1899.	ad. ♂	leg.	Đ. Veselinović	svlak/skin
inv. 4071	Osijek	03.12.1899.	ad. ♀	leg.	Đ. Veselinović	svlak/skin
inv. 4058	Vrbovec	11.01.1900.	ad. ♂	leg.	L. Pevin	svlak/skin
inv. 4069	Banovci	08.03.1900.	ad. ♀	leg.	D. Kadmoška	svlak/skin
inv. 4077	Osijek	18.10.1900.	imm. ♀	leg.	A. Malinarić	svlak/skin
inv. 4060	St. Pazova (SR)	30.12.1902.	ad. ♂	leg.	V. Rupp	svlak/skin
inv. 4080	Gaboš kod Vinkovaca	24.12.1903.	imm.	leg.	E. Burda	svlak/skin
inv. 4075	Križovljan	06.04.1909.	ad. ♂	leg.	E. pl. Varady	svlak/skin
inv. 4079	Đakovo	17.01.1910.	ad. ♀	leg.	M. Kramarić	svlak/skin

inv. 4065	Slatina	25.01.1926.	ad. ♂	leg.	Dr. R. Ivančić	svlak/skin
inv. 4150	Slatina	23.03.1927.	ad. ♂	leg.	Dr. R. Ivančić	preparat/mount
inv. 4148	Slatina	22.11.1928.	ad. ♂	leg.	Dr. R. Ivančić	preparat/mount
inv. 4108	šuma Obrešćica, Brezovica kod Zagreba	16.01.1929.	ad. ♂	leg.	Ravnat. nadbiskupskih dobara, Zagreb	svlak/skin
inv. 4627	Ilok	02.02.1932.	ad. ♂	leg.	Šumarski ured vlastelinstva Odescalchi	preparat/mount
inv. 4969	Vrbovec	22.11.1934.	juv. ♀	leg.	dr. N. Mallin	svlak/skin
inv. 4970	Rakitje	07.10.1934.	juv. ♀	leg.	dr. R. Jagić	svlak/skin
inv. 4971	Milna, o. Brač	21.02.1935.	imm. ♂	leg.	A. Buzolić	svlak/skin
inv. 4972	Begovo Razdolje	23.02.1940.	ad. ♂	leg.	I. Karlović	svlak/skin
inv. 5347	Jelas polje	17.02.1956.	imm. ♀	leg.	Dr. Zlatan Sremec	svlak/skin
inv. 5417	Kolansko blato, o. Pag	18.03.1963.	ad. ♀	leg.	K. Igalffy	svlak/skin
inv. 5695	o. Unije	08.04.1964.	ad. ♀	leg.	K. Igalffy	svlak/skin
inv. 6502	Lekenik	?02.1978.	ad. ♀	leg.	F. Perović	preparat/mount
inv. 4106	Slatina	28.07.1923.	ad. ♂	leg.	Dr. R. Ivančić	svlak/skin
inv. 6523	Dubrava, Čazma	24.02.1980.	ad. ♀	leg.	J. Žiljak	preparat/mount
76. Eja livadarka Montagu's Harrier <i>Circus pygargus</i> (L. 1758)						
*	Rijeka	10.04.1892.		leg.	M. Barač	
inv. 4158	Zagreb	19.04.1885.	ad. ♀	leg.	Dr. I. Fon	preparat/mount
inv. 4057	Kutina	23.08.1916.	imm. ♂			svlak/skin
inv. 5224	Zdenčina	10.04.1942.	ad. ♀	leg.	F. Abramović	svlak/skin
inv. 6223	Trnovec, H. Zagorje	19.04.1946.	ad. ♀	leg.	K. Igalffy	svlak/skin
77. Stepska eja Pallid Harrier <i>Circus macrourus</i> (Gmelin 1771)						
*	Zagreb		ad. ♂			
*	Solin	06.04.		leg.	L. Šurić	
*	Bründl (A)	11.04.1885.	ad. ♂	leg.	M. Krisović	
*	Rijeka	11.04.1890.	ad. 2♀♀	leg.	M. Barač	
*		31.12.1890.	ad. ♀	leg.	Šum. ravnat. Zagreb	
*	Podgorač	10.04.1894.		leg.	M. Ročić	
inv. 4053	Rijeka		ad. ♀	leg.	M. Barač	svlak/skin
inv. 4097	Rijeka		ad. ♀	leg.	M. Barač	svlak/skin
inv. 4096	Mitrovica (SR)		juv.	leg.	M. Prokić	svlak/skin
inv. 4099	Dubrava	20.04.1872.	imm. ♀	leg.	Aksamović	svlak/skin
inv. 4157	Jankomir	11.09.1876.	juv.	leg.	J. Jelačić	preparat/mount
inv. 4155	Križevci	06.04.1879.	ad. ♂			preparat/mount
inv. 4104	Solin	11.04.1881.	ad. ♂	leg.	L. Šurić	svlak/skin
inv. 4156	Sv. Martin	09.10.1881.	juv.	leg.	A. Pichler	preparat/mount
inv. 4066	Varaždin	03.04.1884.	ad. ♂	leg.	A. E. Jurinac	svlak/skin
inv. 4105	Zagreb	01.04.1886.	subad. ♂	leg.	B. Mirić	svlak/skin
inv. 4107	Župa	05.02.1889.	imm. ♂	leg.	Brandner	svlak/skin
inv. 4101	Ludbreg	16.10.1889.	juv. ♀	leg.	K. pl. Ceraj-Cerić	svlak/skin
inv. 4102	Sisak	16.12.1889.	ad. ♀	leg.	M. Miličić	svlak/skin
inv. 4103	Botinec	17.04.1895.	juv. ♂			svlak/skin
inv. 4098	Sv. Ivan Zelina	30.09.1909.	juv. ♀	leg.	M. Barač	svlak/skin
inv. 4100	Vinkovci	02.09.1900.	juv.	leg.	A. Matjević	svlak/skin
inv. 4068	Tominovci	07.05.1900.	imm. ♂	leg.	I. Menschnik	svlak/skin

inv. 4998	Ogulin	08.09.1935.	juv. ♂	leg.	Z. Turkalj	preparat/mount
inv. 5179	Lipik	10.04.1940.	ad. ♂	leg.	Državna ergela Petrovo	svlak/skin

78. Kratkoprsti kobac Levant Sparrowhawk *Accipiter brevipes* Severtzov 1850

*	Dujevo (Crna Gora) (CG)	22.06.1890.	ad. ♂	leg.	Baraga-Ceraj	
inv. 3681	Rijeka dubrovačka	03.06.1890.	ad. ♀	leg.	Baraga-Ceraj	svlak/skin
inv. 3688	Janković kod Rijeke, Crna Gora (CG)	10.06.1890.	ad. ♀	leg.	Baraga-Ceraj	svlak/skin
inv. 3686	Ljubotin, Crna Gora (CG)	16.06.1890.	ad. ♀	leg.	Baraga-Ceraj	svlak/skin
inv. 3687	Ljubotin, Crna Gora (CG)	16.06.1890.	ad. ♀	leg.	Baraga-Ceraj	svlak/skin
inv. 3717	Dujevo (Crna Gora) (CG)	22.06.1890.	ad. ♀	leg.	Baraga-Ceraj	svlak/skin

79. Jastreb Goshawk *Accipiter gentilis* (L. 1758)

*	Kutjevo		ad. ♂			
*	Hrastovljan					
*	Jakuševac					
*	Rijeka		ad. ♂	leg.	M. Barać	
*	Peščenica		ad. ♂			
*	Pregrada					
*	Sisak	08.10.1880.	ad. ♂	leg.	Muzler	
*	Krašić	25.03.1881.	ad. ♂	leg.	Saić	
*	Zelin	22.12.1882.	juv. ♀	leg.	I. Fon	
*	Bjelovar	18.01.1888.	ad. ♂	leg.	M. Kramarić	
*	Zagreb	30.03.1888.	ad. ♂	leg.	D. Hrubby	
*	Zagreb	31.03.1888.	ad. ♀	leg.	D. Hrubby	
*	Blato	18.02.1890.	ad. ♀	leg.	F. Kreuzel	
*	Rijeka	14.03.1890.	ad. ♂	leg.	M. Barać	
*	Vugrovec	16.05.1890.	pull.	leg.	M. Hrenović	
*	Zagreb	19.10.1890.	ad. ♀	leg.	I. Vidović	
*	Ogulin	18.12.1890.	juv. ♂	leg.	M. Vrbanić	
*	Dobrinović	13.02.1889	ad. ♂	leg.	E. Vranicani	
*	Jasenovac	09.1889.	ad. ♀	leg.	E. Merkadić	
*	Garešnica	12.02.1891.	ad. ♀	leg.	I. Beck	
*	Vojnić	15.02.1891.	juv. ♂	leg.	Šum. ravnat.	
*	Daruvar	19.05.1891.	ad. ♀	leg.	Šum. ravnat.	
*	Vukovar	14.02.1892.	ad. ♂	leg.	Vitanović	
*	Drežnik	31.10.1892.	ad. 2♀♀	leg.	M. Drakalić	
*	Komar	13.01.1893.	ad. ♀	leg.	M. Bombelles	
*	Slatina	12.03.1894.		leg.	M. Kramarić	
*	Dubranec	02.04.1896.	ad. ♀			
*	Kozarevac	26.10.1896.	ad. ♂	leg.	I. Forko	
*	Bešlinac	10.02.1897.		leg.	I. Havas	
*	Zagreb, Tuškanac	12.07.1897.		leg.	V. Krešić	
*		10.11.1901.				
*	Crna Mlaka	03.09.1907.	ad. ♂			
*	Ljubeščica	25.03.1900.		leg.	grof Beroldingen	
*	Sv. Šimun	31.05.1900.	ad. ♀	leg.	Dr. I. Gütthner	
*	Šolta	19.12.1900.	ad. ♀	leg.	M. Karaman	

*	Sljeme	26.05.1901.	ad. ♀	leg.	A. pl. Mošinski	
*	Đurđevac	21.01.1903.	ad. ♀	leg.	Imov. općina	
*	Zagreb okolica	08.09.1903.	ad. ♀	leg.	V. Horvat	
*	Ivanjska Rijeka	20.11.1913.	ad. ♀	leg.	F. Wahler	
inv. 4166			ad.			preparat/mount
inv. 4164	Garešnica		ad. ♀	leg.	I. Beck	preparat/mount
inv. 3714	Zagreb	18.01.	juv. ♂	leg.	S. Ercegović	svlak/skin
inv. 3708	Zagreb	08.02.1870.	juv. ♀	leg.	Margreitner	svlak/skin
inv. 4165	Zagreb	09.11.1870.	ad. ♀	leg.	Martinić	preparat/mount
inv. 4170	Šestine	28.12.1877.	juv.	leg.	grof Kulmer	preparat/mount
inv. 3693	Zagreb	26.04.1885.	ad. ♀	leg.	E. Perok	svlak/skin
inv. 3690	Severin	17.01.1886.	juv. ♀	leg.	S. Gervais	svlak/skin
inv. 3697	Sesvete	05.06.1886.	juv. ♀	leg.	R. Zehrer	svlak/skin
inv. 3707	Komar	21.12.1889.	juv. ♀	leg.	grof Bombelles	svlak/skin
inv. 4161	Zagreb	20.05.1890.	pull.	leg.	E. Wormastini	preparat/mount
inv. 4162	Zagreb	20.05.1890.	pull.	leg.	E. Wormastini	preparat/mount
inv. 4163	Zagreb	20.05.1890.	pull.	leg.	E. Wormastini	preparat/mount
inv. 3703	Sv. Šimun	07.06.1890.	pull.	leg.	Dr. I. Güthner	svlak/skin
inv. 3713	Sv. Šimun	07.06.1890.	pull.			svlak/skin
inv. 3711	Dubranec	02.06.1896.	pull.			svlak/skin
inv. 4159	Dubranec	02.06.1896.	pull.			preparat/mount
inv. 3702	Slavetić	24.02.1900.	ad. ♀	leg.	C. Vugić	svlak/skin
inv. 3691	Slavetić	01.03.1900.	ad. ♂	leg.	Vlastelinstvo	svlak/skin
inv. 3698	Rijeka	06.01.1903.	juv. ♂	leg.	M. Barač	svlak/skin
inv. 3709	Samobor	23.01.1903.	juv. ♀	leg.	M. Kleščić	svlak/skin
inv. 3700	Zagreb	07.11.1904.	juv. ♀	leg.	S. Katkić	svlak/skin
inv. 3694	Komar – Vinica	18.04.1908.	juv. ♀	leg.	P. Wittmann	svlak/skin
inv. 3692	Zrmanja	23.01.1910.	ad. ♂	leg.	I. Grbac	svlak/skin
inv. 3705	Ašanja (SR)	31.03.1910.	ad. ♂	leg.	J. Schneider	svlak/skin
inv. 3696	Zagreb	14.03.1924.	juv. ♀	leg.	Gršković	svlak/skin
inv. 3704	Bosanska Dubica (BiH)	30.03.1924.	ad. ♂	leg.	J. Hajde	svlak/skin
inv. 4160	Đakovo	27.12.1925.	ad. ♀	leg.	M. Heržić	preparat/mount
inv. 3701	Legrad	13.02.1928.	juv. ♂	leg.	Lj. Rikati	svlak/skin
inv. 3706	Slatina	22.11.1928.	ad. ♂	leg.	Dr. R. Ivančić	svlak/skin
inv. 3710	Nova Gradiška	01.02.1929.	ad. ♀	leg.	N. Mladineo	svlak/skin
inv. 4167	Nova Gradiška	07.02.1929.	ad. ♀	leg.	N. Mladineo	preparat/mount
inv. 3695	Nova Gradiška	01.03.1929.	juv.	leg.	N. Mladineo	svlak/skin
inv. 4168	Nova Gradiška	10.03.1929.	ad. ♀	leg.	N. Mladineo	preparat/mount
inv. 4169	Bela	18.03.1929.	imm. ♂	leg.	I. bar. Ožegović	preparat/mount
inv. 3689	Selce	24.02.1930.	ad. ♂			svlak/skin
inv. 3699	Sv. Ivan Zelina	10.05.1931.	ad. ♀	leg.	M. Barač	svlak/skin
inv. 3712	Dubranec	02.06.1896.	pull.			svlak/skin
inv. 4641	Veliki Jadrc	27.02.1932.	ad. ♀	leg.	I. Gudac	svlak/skin
inv. 4898	Ogulin	21.01.1933.	ad. ♀	leg.	Z. Turkalj	svlak/skin
inv. 4897	Petrinja	16.02.1933.	ad. ♀	leg.	R. Erben-Vukelić	svlak/skin
inv. 4918	Dugo Selo	30.04.1933.	ad. ♀	leg.	D. Popović	svlak/skin

inv. 4933	Sv. Ivan Zelina	18.09.1933.	ad. ♂	leg.	Lovačko društvo	svlak/skin
inv. 4935	Blinški kut	26.11.1933.	ad. ♂	leg.	Dr. R. Erben-Vukelić	svlak/skin
inv. 4934	Majur	08.02.1934.	ad. ♂	leg.	K. Mujdrica	svlak/skin
inv. 5013	Ogulin	08.09.1935.	juv. ♂	leg.	Z. Turkalj	svlak/skin
inv. 5015	Križ	17.02.1936.	ad. ♂	leg.	D. Smekal	svlak/skin
inv. 5003	Zdenčina	10.03.1936.	ad. ♂	leg.	M. Horn	svlak/skin
inv. 5032	Sv. Ivan Zelina	30.05.1936.	ad. ♂	leg.	M. Barač	svlak/skin
inv. 5052	Brežice (SLO)	03.11.1937.	juv. ♀	leg.	Dr. R. Jagić	svlak/skin
inv. 5053	Brežice (SLO)	03.11.1937.	ad. ♂	leg.	Dr. R. Jagić	svlak/skin
inv. 5054	Brežice (SLO)	26.12.1937.	ad. ♂	leg.	Dr. R. Jagić	svlak/skin
inv. 5055	Vrbovec	06.01.1938.	juv. ♂	leg.	O. Kester	svlak/skin
inv. 5056	Brežice (SLO)	06.01.1938.	ad. ♀	leg.	Dr. R. Jagić	svlak/skin
inv. 5108	Valpovo	26.12.1938.	ad. ♂	leg.	J. Prokop	svlak/skin
inv. 5091	Lekenik	24.03.1939.	juv.	leg.	M. Hozu	svlak/skin
inv. 5146	Brežice (SLO)	01.10.1939.	ad. ♂	leg.	Dr. R. Jagić	svlak/skin
inv. 5147	Batina donja kod Zlatara	11.11.1939.	ad. ♂	leg.	J. pl. Kallay	svlak/skin
inv. 5148	Trnava – Đakovo	02.12.1939.	juv. ♂	leg.	šumarija Trnava	svlak/skin
inv. 5149	Valpovo	04.03.1940.	juv. ♀	leg.	J. Prokop	svlak/skin
inv. 5150	Valpovo	04.03.1940.	ad. ♂	leg.	J. Prokop	svlak/skin
inv. 5180	Brežice (SLO)	14.04.1940.	juv. ♂	leg.	Dr. R. Jagić	svlak/skin
inv. 5170	Brežice (SLO)	03.11.1940.	ad. ♂	leg.	Dr. R. Jagić	svlak/skin
inv. 5220	Ludbreg	28.09.1941.	ad. ♀	leg.	J. Novak	svlak/skin.
inv. 5239	Molve	27.07.1942.	juv. ♀	leg.	P. Allinger	svlak/skin
inv. 5401	Caska, o. Pag	21.10.1959.	ad. ♂	leg.	K. Igalffy	svlak/skin
inv. 6286	Trnovec, H. zagorje	16.09.1945.	juv. ♀	leg.	K. Igalffy	svlak/skin
inv. 6287	Trnovec, H. zagorje	03.09.1945.	ad. ♂	leg.	K. Igalffy	svlak/skin
inv. 6288	Trnovec, H. zagorje	16.11.1945.	juv. ♀	leg.	K. Igalffy	svlak/skin
inv. 6289	Trnovec, H. zagorje	18.09.1945.	ad. ♀	leg.	K. Igalffy	svlak/skin
inv. 6290	Trnovec, H. zagorje	06.11.1945.	juv. ♂	leg.	K. Igalffy	svlak/skin
inv. 6291	Trnovec, H. zagorje	19.11.1945.	juv. ♀	leg.	K. Igalffy	svlak/skin
inv. 6292	Trnovec, H. zagorje	11.03.1946.	ad. ♂	leg.	K. Igalffy	svlak/skin
inv. 6293	Trnovec, H. zagorje	21.03.1946.	juv. ♀	leg.	K. Igalffy	svlak/skin
inv. 6294	Trnovec, H. zagorje	22.04.1946.	juv. ♂	leg.	K. Igalffy	svlak/skin
inv. 6295	Trnovec, H. zagorje	24.04.1946.	ad. ♀	leg.	K. Igalffy	svlak/skin
inv. 6296	Trnovec, H. zagorje	23.05.1946.	juv. ♂	leg.	K. Igalffy	svlak/skin
inv. 6297	Trnovec, H. zagorje	17.11.1946.	juv. ♀	leg.	K. Igalffy	svlak/skin
inv. 6298	Zagreb, Pantovčak	01.12.1946.	ad. ♀	leg.	K. Igalffy	svlak/skin
inv. 6299	Zagreb, Pantovčak	03.12.1946.	ad. ♂	leg.	K. Igalffy	svlak/skin
inv. 6300	Trnovec, H. zagorje	09.04.1947.	juv. ♂	leg.	K. Igalffy	svlak/skin
inv. 6301	Trnovec, H. zagorje	07.04.1947.	juv. ♂	leg.	K. Igalffy	svlak/skin
inv. 6302	Trnovec, H. zagorje	07.04.1947.	juv. ♂	leg.	K. Igalffy	svlak/skin
inv. 6303	Trnovec, H. zagorje	20.04.1948.	juv. ♀	leg.	K. Igalffy	svlak/skin
inv. 6380	Novska	29.11.1953.	juv. ♂	leg.	A. Biber	svlak/skin
inv. 6387	Dugoselo	01.04.1965.	juv. ♂	leg.	K. Igalffy	svlak/skin
inv. 6394	Zagorska sela, Kumrovec	05.05.1972.	ad. ♀			svlak/skin
inv. 6490	Draganići	18.08.1975.	juv. ♀	leg.	ing. Turk	svlak/skin

inv. 3656	Sv. Šimun	07.06.1890.	pull.; juv.	leg.	Dr. I. GÜthner	svlak/skin
inv. 6524	Čazma	19.02.1980.	ad. ♂	leg.	T. Troha	preparat/mount

Accipiter gentilis buteoides (Menzbier 1882)

inv. 6385	Lekenik	28.02.1960.	juv. ♀	leg.	A. Fülepp	svlak/skin
-----------	---------	-------------	--------	------	-----------	------------

80. Kobac Sparrowhawk *Accipiter nisus* (L. 1758)

*	Kutjevo		ad. ♀			
*	Sv. Ivan Žabno					
*	Zagreb		4			
*	Zagreb	1869.	2	leg.	E. Wormastini	
*	Zagreb	17.09.1871.	ad. ♂	leg.	M. Barač	
*	Zelin	27.11.1875.		leg.	L. Rosa	
*	Zagreb	24.10.1880.	ad. ♂			
*	Zagreb	04.01.1881.	ad. ♂	leg.	Munder	
*	Zagreb	04.02.1882.	ad. ♂	leg.	Munder	
*	Zagreb	16.12.1885.	ad. ♀	leg.	D. Hrubby	
*	Zagreb	07.01.1887.	ad. ♀	leg.	D. Hrubby	
*	Rijeka	21.12.1887.	ad. ♂	leg.	M. Barač	
*	Zagreb	17.02.1888.	ad. ♂			
*	Zagreb	09.03.1888.	ad. ♂			
*	Rijeka	02.07.1888.	ad. ♀	leg.	M. Barač	
*	Rijeka	09.12.1888.	ad. ♂	leg.	M. Barač	
*	Rijeka	10.12.1888.	ad. ♂	leg.	M. Barač	
*	Rijeka	05.01.1889.	ad. ♂	leg.	M. Barač	
*	Rijeka	03.03.1889.	ad. ♂	leg.	M. Barač	
*	Rijeka	12.03.1889.	ad. ♂	leg.	M. Barač	
*	Rijeka	07.12.1889.	ad. ♂	leg.	M. Barač	
*	Rijeka	21.12.1889.	ad. ♂	leg.	M. Barač	
*	Rijeka	28.12.1889.	ad. ♀	leg.	M. Barač	
*	Sisak	13.01.1890.	ad. ♀	leg.	I. Miličić	
*	Rijeka	28.12.1890.	ad. ♂			
*	Rijeka	23.01.1890.	ad. ♂	leg.	M. Barač	
*	Zagreb	02.11.1890.	ad. ♂	leg.	D. Hrubby	
*	Rijeka	03.12.1891.	ad. 3 ♂♂	leg.	M. Barač	
*	Rijeka	05.12.1891.	ad. ♂	leg.	M. Barač	
*	Rijeka	07.12.1891.	ad. ♂	leg.	M. Barač	
*	Rijeka	12.12.1891.	ad. ♀	leg.	M. Barač	
*	Rijeka	21.12.1891.	ad. 2♂♂	leg.	M. Barač	
*	Krk – Sv. Marko	08.02.1892.		leg.	Barač i Đivović	
*	Rijeka	11.02.1892.	ad. ♂	leg.	M. Barač	
*	Rijeka	08.03.1892.	ad. ♂	leg.	M. Barač	
*	Krk, Njivice	09.03.1892.	ad. ♂	leg.	M. Barač	
*	Rijeka	02.04.1892.	ad. 2♂♂	leg.	M. Barač	
*	Rijeka	19.11.1892.	ad. ♂	leg.	M. Barač	
*	Rijeka	04.12.1892.	ad. ♂	leg.	M. Barač	
*	Rijeka	16.12.1893.	ad. ♂	leg.	M. Barač	

*	Rijeka	03.02.1894.	ad.	♀	leg.	M. Barač		
*	Vrapče	10.11.1894.			leg.	M. Dolovčak		
*	Rijeka	25.11.1894.			leg.	M. Barač		
*	Grobničko Polje	28.03.1895.			leg.	M. Barač		
*	Šašincevec	10.09.1895.			leg.	D. Hruby		
*	Rijeka	19.11.1895.			leg.	M. Barač		
*	Rijeka	14.12.1895.	ad.	♂	leg.	M. Barač		
*	Rijeka	15.12.1895.	ad.	♀	leg.	M. Barač		
*	Kostrena Sv. Lucija	23.12.1895.			leg.	M. Barač		
*	Rijeka	16.01.1896.			leg.	M. Barač		
*	Rijeka	26.01.1896.	ad.	♀	leg.	M. Barač		
*	Rijeka	19.04.1896.			leg.	M. Barač		
*	Donji Miholjac	26.01.1897.			leg.	M. Kramarić		
*	Rijeka	14.12.1897.			leg.	M. Barač		
*	Rijeka	09.01.1898.	ad.	♀	leg.	M. Barač		
*	Koprivnica	30.10.1898.	ad.	♀	leg.	I. Rusan		
*	Risnjak	03.08.1899.	juv.		leg.	grof M. Kulmer		
*	Zagreb	17.12.1899.			leg.	I. Rusan		
*	Pregrada	18.12.1899.			leg.	A. Ohlmüller		
*	Samobor	05.02.1900.	ad.	♀	leg.	L. Šešterdi		
*	Samobor	18.02.1900.	ad.	♀	leg.	L. Šešterdi		
*	Brod Moravice	08.08.1901.	ad.	♀	leg.	D. Hira		
*	Borongaj	06.01.1903.	ad.	♂	leg.	E. Rössler		
*	Cerje Tužno	05.02.1903.	ad.	♂	leg.	bar. I. Ožegović		
*	Samobor	14.02.1903.	ad.	♀	leg.	L. Šešterdi		
*	Bela	30.01.1904.	ad.	♀	leg.	bar. I. Ožegović		
*	Zagreb	08.01.1908.			leg.	I. Nikšić		
*	Zagreb	10.11.1908.	ad.	♀	leg.	S. Katkić		
*	Rijeka	28.12.1908.	ad.	1♂, 1♀	leg.	M. Barač		
*	Rijeka	24.01.1909.	ad.	1♂, 1♀	leg.	M. Barač		
*	Zdenčina	22.12.1910.	ad.	♂	leg.	V. Jakopović		
*	Gospić	22.07.1915.	ad.	♀	leg.	M. Hirtz		
inv.	3637			imm.	♀		svlak/skin	
inv.	3679	Rijeka		juv.	♀	leg.	M. Barač	svlak/skin
inv.	4177	Zagreb, Maksimir		pull.			preparat/mount	
inv.	3631	Velika Gorica	07.01.1875.	juv.	♀	leg.	Ištvanović	svlak/skin
inv.	3676	Zagreb	29.01.1885.	ad.	♀	leg.	V. Diković	svlak/skin
inv.	3643	Stupnik	20.03.1885.	juv.	♂	leg.	A. Vršec	svlak/skin
inv.	4178	Zagreb	17.12.1885.	ad.	♂	leg.	D. Hruby	preparat/mount
inv.	4179	Poznanovec	21.10.1886.	ad.	♀	leg.	A. Ritter	preparat/mount
inv.	3659	Zagreb	19.06.1887.	ad.	♀	leg.	K. pl. Ceraj-Cerić	svlak/skin
inv.	3652	Zagreb	19.06.1887.	pull.		leg.	K. pl. Ceraj-Cerić	svlak/skin
inv.	3653	Zagreb	19.06.1887.	pull.		leg.	K. pl. Ceraj-Cerić	svlak/skin
inv.	3654	Zagreb	19.06.1887.	pull.		leg.	K. pl. Ceraj-Cerić	svlak/skin
inv.	3655	Zagreb	19.06.1887.	pull.		leg.	K. pl. Ceraj-Cerić	svlak/skin
inv.	3657	Zagreb	19.06.1887.	pull.		leg.	K. pl. Ceraj-Cerić	svlak/skin

inv. 3661	Čukovac	30.11.1887.	ad. ♀	leg.	D. Hruby	svlak/skin
inv. 3628	Petrinja	13.01.1888.	ad. ♂	leg.	M. Kovačević	svlak/skin
inv. 3715	Trnje	11.02.1888.	ad. ♂	leg.	K. pl. Ceraj-Cerić	svlak/skin
inv. 3669	Zagreb	02.03.1888.	juv. ♂	leg.	D. Hruby	svlak/skin
inv. 3645	Sarajevo (BiH)	13.07.1888.	pull. ♂	leg.	O. Reiser	svlak/skin
inv. 3630	Rijeka	11.12.1888.	ad. ♀	leg.	M. Barač	svlak/skin
inv. 3674	Rijeka	18.12.1888.	ad. ♂	leg.	M. Barač	svlak/skin
inv. 3678	Rijeka	29.12.1888.	juv. ♂	leg.	M. Barač	svlak/skin
inv. 4176	Rijeka	04.01.1889.	ad. ♀	leg.	M. Barač	preparat/mount
inv. 3664	Sv. Šimun	21.06.1889.	pull.	leg.	Dr. I. GÜthner	svlak/skin
inv. 3665	Sv. Šimun	21.06.1889.	pull.	leg.	Dr. I. GÜthner	svlak/skin
inv. 3666	Sv. Šimun	21.06.1889.	pull.	leg.	Dr. I. GÜthner	svlak/skin
inv. 3667	Sv. Šimun	21.06.1889.	pull.	leg.	Dr. I. GÜthner	svlak/skin
inv. 3677	Sv. Šimun	21.06.1889.	pull.	leg.	Dr. I. GÜthner	svlak/skin
inv. 3680	Sv. Šimun	21.06.1889.	pull.	leg.	Dr. I. GÜthner	svlak/skin
inv. 4181	Sv. Šimun	22.06.1890.	pull.	leg.	Dr. I. GÜthner	preparat/mount
inv. 4182	Sv. Šimun	22.06.1890.	pull.	leg.	Dr. I. GÜthner	preparat/mount
inv. 4183	Sv. Šimun	22.06.1890.	pull.	leg.	Dr. I. GÜthner	preparat/mount
inv. 4184	Sv. Šimun	22.06.1890.	pull.	leg.	Dr. I. GÜthner	preparat/mount
inv. 4185	Sv. Šimun	22.06.1890.	pull.	leg.	Dr. I. GÜthner	preparat/mount
inv. 3647		21.06.1891.	pull.			svlak/skin
inv. 3649		21.06.1891.	pull.			svlak/skin
inv. 3650		21.06.1891.	pull.			svlak/skin
inv. 3684	Rijeka	02.12.1891.	juv. ♂	leg.	M. Barač	svlak/skin
inv. 3675	Rijeka	02.12.1891.	juv. ♀	leg.	M. Barač	svlak/skin
inv. 3635	Rijeka	07.01.1892.	ad. ♀	leg.	M. Barač	svlak/skin
inv. 3672	Rijeka	19.01.1892.	juv. ♂	leg.	M. Barač	svlak/skin
inv. 3642	Rijeka	08.02.1892.	juv. ♂	leg.	M. Barač	svlak/skin
inv. 3685	Rijeka	11.11.1892.	juv. ♂	leg.	M. Barač	svlak/skin
inv. 3639	Rijeka	02.12.1892.	ad. ♂	leg.	M. Barač	svlak/skin
inv. 3648	Rijeka	24.11.1893.	juv. ♂	leg.	M. Barač	svlak/skin
inv. 3646	Rijeka	24.01.1896.	juv. ♂	leg.	E. Grossmann	svlak/skin
inv. 3682	Maglaj (BiH)	29.11.1899.	juv. ♀	leg.	M. Barušić	svlak/skin
inv. 3663	Ivanovo Polje (Daruvar)	30.12.1899.	juv. ♀	leg.	Šumska uprava	svlak/skin
inv. 3670	Samobor	16.02.1900.	juv. ♂	leg.	L. Sendërđi	svlak/skin
inv. 3633	Selce, Vinodol	17.11.1900.	juv. ♂	leg.	I. Lončarić-Papić	svlak/skin
inv. 3640	Trnje	10.03.1901.	juv. ♀	leg.	S. Katkić	svlak/skin
inv. 3638	Buna kod Velike Gorice	09.03.1902.	juv. ♀	leg.	B. Budačić	svlak/skin
inv. 3651	Rijeka	10.12.1902.	juv. ♂	leg.	M. Barač	svlak/skin
inv. 3636	Martijanec	23.11.1907.	juv. ♂	leg.	M. Hirtz	svlak/skin
inv. 3634	Rijeka	08.01.1908.	juv. ♂	leg.	M. Barač	svlak/skin
inv. 3660	Rijeka	21.03.1908.	imm. ♂	leg.	M. Barač	svlak/skin
inv. 3673	Lukavec	25.10.1908.	juv. ♀	leg.	Dr. R. pl. Marković	svlak/skin
inv. 3668	Zagreb	10.11.1908.	juv. ♀	leg.	S. Katkić	svlak/skin
inv. 3662	Zrmanja	27.12.1908.	juv. ♂	leg.	I. Grbac	svlak/skin
inv. 3658	Zagreb	14.11.1910.	ad. ♀	leg.	S. Katkić	svlak/skin

inv. 3644	Koprivnica	11.02.1915.	ad. ♀	leg.	A. Grünwald	svlak/skin
inv. 3632	Gospić	22.07.1915.	ad. ♀			svlak/skin
inv. 3671	Ivanec	21.02.1922.	juv. ♀	leg.	Z. Blumschein	svlak/skin
inv. 4175	Sv. Ivan Zelina	15.01.1923.	ad. ♂	leg.	K. Domjanić	preparat/mount
inv. 3641	Slatina	22.12.1925.	ad. ♀	leg.	Dr. R. Ivančić	svlak/skin
inv. 3716	Sesvete	29.01.1929.	juv. ♀	leg.	R. Popović	svlak/skin
inv. 3629	Nova Gradiška	01.03.1929.	ad. ♂	leg.	N. Mladineo	svlak/skin
inv. 4180	Nova Gradiška	16.10.1929.	ad. ♂	leg.	N. Mladineo	preparat/mount
inv. 3683	Virje	29.01.1930.	juv. ♂	leg.	Državna građanska škola	svlak/skin
inv. 4657	Ogulin	03.02.1932.	juv. ♂	leg.	Z. Turkalj	svlak/skin
inv. 4656	Ogulin	13.02.1932.	juv. ♀	leg.	Z. Turkalj	svlak/skin
inv. 4885	Ogulin	25.12.1932.	ad. ♀	leg.	Z. Turkalj	svlak/skin
inv. 4899	Sušak	26.01.1933.	juv. ♀	leg.	A. Vilhar	svlak/skin
inv. 4884	Našice	31.01.1933.	imm. ♂	leg.	Državna građanska škola	svlak/skin
inv. 4922			ad. ♀	leg.	S. Dimović	preparat/mount
inv. 4943	Ogulin	26.12.1933.	ad. ♂	leg.	Z. Turkalj	svlak/skin
inv. 4944	Ogulin	30.01.1934.	juv. ♂	leg.	Z. Turkalj	svlak/skin
inv. 4942	Zdenčina	09.03.1934.	ad. ♀	leg.	M. Horn	svlak/skin
inv. 5009	Zdenčina	26.03.1936.	ad. ♀	leg.	M. Horn	svlak/skin
inv. 5031	Zagreb	04.10.1936.	ad. ♀	leg.	Dr. R. Jagić	svlak/skin
inv. 5036	Varaždinske Toplice	17.12.1936.	ad. ♀	leg.	G. Kuković	svlak/skin
inv. 5037	Ulcinj (CG)	06.03.1937.	juv. ♀	leg.	R. pl. Pongrac	svlak/skin
inv. 5068	Brežice (SLO)	10.10.1937.	ad. ♂	leg.	Dr. R. Jagić	svlak/skin
inv. 5110	Zagreb	01.12.1938.	juv. ♀	leg.	Dr. S. Tropsch	svlak/skin
inv. 5103	Zagreb	02.01.1939.	imm. ♀	leg.	M. Kovačević	svlak/skin
inv. 5152	Brežice (SLO)	05.11.1939.	juv. ♂	leg.	Dr. R. Jagić	svlak/skin
inv. 5153	Ivanec	24.11.1939.	juv. ♀	leg.	H. Blumschein	svlak/skin
inv. 5154	Brežice (SLO)	17.03.1940.	imm. ♀	leg.	Dr. R. Jagić	svlak/skin
inv. 5164	Rakovec kod Sv. Ivana Zeline	25.03.1941.	ad. ♀	leg.	F. Abramović	svlak/skin
inv. 5240	Molve	27.07.1942.	ad. ♀	leg.	P. Allinger	svlak/skin
inv. 5241	Severovci	28.07.1942.	ad. ♀	leg.	P. Allinger	svlak/skin
inv. 5326	Zagreb – Tuškanac	22.02.1957.	ad. ♂	leg.	A. Magerle	svlak/skin
inv. 5330	Dugo Selo	11.11.1959.	ad. ♀	leg.	prof. K. Igalffy	svlak/skin
inv. 5344	Zagreb – Sava	17.01.1963.	ad. ♀	leg.	ing. Galeković	svlak/skin
inv. 5402	Caska, o. Pag	30.10.1959.	ad. ♀	leg.	K. Igalffy	svlak/skin
inv. 5665	o. Susak	04.11.1962.	ad. ♂	leg.	K. Igalffy	svlak/skin
inv. 6039	Trnovec, Hrvatsko zagorje	17.01.1928.	ad. ♀	leg.	I. Igalffy	svlak/skin
inv. 6040	Trnovec, Hrvatsko zagorje	26.02.1928.	imm. ♂	leg.	I. Igalffy	svlak/skin
inv. 6041	Trnovec, Hrvatsko zagorje	30.05.1928.	juv. ♂	leg.	I. Igalffy	svlak/skin
inv. 6042	Trnovec, Hrvatsko zagorje	10.11.1938.	ad. ♂	leg.	K. Igalffy	svlak/skin
inv. 6043	Trnovec, Hrvatsko zagorje	07.11.1945.	ad. ♂	leg.	K. Igalffy	svlak/skin
inv. 6044	Trnovec, Hrvatsko zagorje	16.12.1945.	ad. ♂	leg.	K. Igalffy	svlak/skin
inv. 6045	Trnovec, Hrvatsko zagorje	06.01.1946.	ad. ♀	leg.	K. Igalffy	svlak/skin
inv. 6046	Trnovec, Hrvatsko zagorje	07.01.1946.	ad. ♂	leg.	K. Igalffy	svlak/skin
inv. 6047	Trnovec, Hrvatsko zagorje	26.01.1946.	ad. ♂	leg.	K. Igalffy	svlak/skin
inv. 6048	Trnovec, Hrvatsko zagorje	05.04.1947.	juv. ♀	leg.	K. Igalffy	svlak/skin

inv. 6049	Trnovec, Hrvatsko zagorje	08.10.1948.	ad. ♀	leg.	K. Igalffy	svlak/skin
inv. 6050	Trnovec, Hrvatsko zagorje	12.02.1948.	juv. ♀	leg.	K. Igalffy	svlak/skin
inv. 6051	Trnovec, Hrvatsko zagorje	30.11.1945.	ad. ♂	leg.	K. Igalffy	svlak/skin
inv. 6052	Trnovec, Hrvatsko zagorje	23.12.1945.	ad. ♂	leg.	K. Igalffy	svlak/skin
inv. 6407	Rakov Potok	18.03.1973.	ad. ♂	leg.	ing. Böhm	svlak/skin
inv. 6423	Ilidža (BiH)	01.02.1969.	juv. ♀	leg.	Pavle Grkinić	svlak/skin
inv. 6528	Zagreb, Nazorova 54	01.11.1979.	ad. ♀	leg.	P. Natko	preparat/mount
inv. 6529	Zagreb, Kraljevac	01.01.1980.	imm. ♀	leg.	I. Medar	preparat/mount
inv. 6558	ribnjak Draganići	08.12.1985.	juv. ♂	leg.	G. Turk	svlak/skin
inv. 6628	Draganići	21.01.2000.		leg.	A. Turk	preparat/mount

81. Škanjac Buzzard *Buteo buteo* (L. 1758)

*	Svedruže		ad. ♀			
*	Lekenik		ad. ♀			
*	Sv. Šimun		ad. ♀			
*	Rijeka		ad. 1♂, 1♀	leg.	M. Barač	
*	Zagreb	06.08.1873.		leg.	S. Brusina	
*	Ivanec	01.03.1875.		leg.	S. Brusina	
*	Zagreb, Maksimir	08.09.1877.		leg.	Balzareno	
*	Zagreb, Maksimir	20.12.1877.		leg.	Balzareno	
*	Jankomir	27.08.1885.	ad. ♀	leg.	J. pl. Jelačić	
*	Zagreb	21.01.1887.	ad. ♀	leg.	D. Hrubby	
*	Zagreb	28.01.1887.	ad. ♂	leg.	P. Baraga	
*	Rijeka	24.02.1888.	ad. ♂	leg.	M. Barač	
*	Bidrovec	11.03.1888.	ad. ♂	leg.	D. Hrubby	
*	Veprinac	22.07.1888.	juv. 2	leg.	M. Barač	
*	Zagreb	07.08.1888.	juv. ♂	leg.	D. Hrubby	
*	Zagreb	24.04.1889.	ad. 2♂♂	leg.	D. Hrubby	
*	Novi Dvori	16.06.1889.	juv. ♂	leg.	M. Jelačić	
*	Zagreb	24.09.1889.	ad. ♂	leg.	D. Hrubby	
*	Kutjevo	11.12.1889.	ad. ♀	leg.	I. Mikić	
*	Opeka	21.12.1889.	ad. ♂			
*	Rijeka	10.03.1890.	ad. ♀	leg.	M. Barač	
*	Botinec	01.01.1891.		leg.	grof Buratti	
*	Zib	15.01.1891.	ad. ♂			
*	Kutjevo	19.01.1891.	ad. ♂	leg.	Vlastelinstvo	
*	Kutjevo	28.01.1891.	ad. ♀	leg.	Vlastelinstvo	
*	Kutjevo	31.01.1891.		leg.	Vlastelinstvo	
*	Zagreb	02.02.1891.	ad. ♀			
*	Jaska	03.02.1891.	ad. ♀	leg.	D. Vinščak	
*	Vrbanja	08.02.1891.	ad. 2♀♀	leg.	Šum. ravnatelj	
*	Novi Dvori	08.02.1891.	ad. ♂	leg.	M. Jelačić	
*	Ogulin	03.06.1891.	juv. 2			
*	Vinkovci	26.06.1891.	juv. 2	leg.	S. Nemčić	
*	Zagreb, Tuškanac	03.01.1892.	ad. ♂	leg.	I. Kršić	
*	Bršadin	14.01.1892.	ad. ♀	leg.	Vitanović	
*	Rijeka	11.12.1892.	ad. ♀	leg.	M. Barač	

*	Rijeka	09.02.1893.	juv. ♂	leg.	M. Barač	
*	Fužine	24.07.1893.	juv. 2			
*	Rijeka	22.02.1894.	ad. ♂	leg.	M. Barač	
*	Zagreb, Laščina	22.08.1894.		leg.	Društvo za zaštitu životinja	
*	Krk, Dobrinj	20.02.1895.		leg.	Barač i Đivović	
*	Sopje	23.02.1895.		leg.	M. Kramarić	
*	Blato	09.11.1896.		leg.	D. Zid	
*	Skalnica	13.11.1898.	ad. ♀	leg.	M. Barač	
*	Skalnica	18.12.1899.	ad. ♀	leg.	M. Barač	
*	Stenjevec donji	21.12.1899.	ad. ♀	leg.	G. Ivančić	
*	Đakovo	21.01.1900.	ad. ♀	leg.	Kotarska oblast	
*	Stupnik Brdo	21.01.1900.	ad. ♀	leg.	Šum. Oriovac	
*	Đakovo	10.02.1900.	ad. ♀	leg.	Kotarska oblast	
*	Rogaljski Psunj	24.03.1900.	ad. ♀	leg.	Šumarija Nova Gradiška	
*	Divuša kod Kostajnice	28.02.1901.		leg.	I. Ubojčić	
*	Samobor	23.03.1903.	ad. ♂	leg.	L. Sendferdi	
*	Zagreb	24.10.1904.	ad. ♀	leg.	J. Beyer	
*	Turnišće	04.01.1909.	ad. ♂	leg.	V. pl. Halper	
*	Rijeka	03.12.1909.	ad. ♀	leg.	Dr. I. Đivović	
*	Mala Gorica	06.10.1911.		leg.	A. Harapin	
*	Križ Vojni	16.10.1911.		leg.	J. Juzbašić	
*	Đakovo	05.11.1913.	ad. ♀			
inv. 4019			juv.			svlak/skin
inv. 4031			juv.			svlak/skin
inv. 4033	Zagreb	17.09.1871.	ad. ♂	leg.	M. Barač	svlak/skin
inv. 4010	Rakitje	18.11.1874.	ad.	leg.	S. Brusina	svlak/skin
inv. 4040	Zagreb	03.08.1885.	ad. ♂	leg.	A. Pichler	svlak/skin
inv. 4037	Rijeka	27.01.1888.	ad. ♀	leg.	M. Barač	svlak/skin
inv. 4027	Novi Dvori	06.03.1888.	ad. ♀	leg.	grof J. Jelačić	svlak/skin
inv. 4035	Rijeka	08.08.1889.	juv. ♀	leg.	M. Barač	svlak/skin
inv. 4135	Krk, Jezero	15.03.1890.	ad. ♂	leg.	M. Barač	preparat/mount
inv. 4009	Zadar	20.01.1891.	ad. ♀	leg.	U. knez Borelli	svlak/skin
inv. 4026	Vinica	04.02.1892.	ad. ♂	leg.	P. Wittmann	svlak/skin
inv. 4021	Krk, Jezero	02.04.1892.	ad.	leg.	M. Barač	svlak/skin
inv. 4032	Komar	18.02.1893.	ad. ♀	leg.	grof M. Bombelles	svlak/skin
inv. 4136	Sokolovac	13.01.1894.	ad. ♂	leg.	Ružička	preparat/mount
inv. 4014	Šašinovac	24.05.1897.	pull.	leg.	D. Trötger	svlak/skin
inv. 4015	Šašinovac	24.05.1897.	pull.	leg.	D. Trötger	svlak/skin
inv. 4039	Šašinovac	24.05.1897.	pull.	leg.	D. Trötger	svlak/skin
inv. 4011	Senj (Nehaj)	24.12.1899.		leg.	Padewieth	svlak/skin
inv. 4020	Opeka	09.03.1900.	ad. ♂	leg.	P. Wittmann	svlak/skin
inv. 4050	Šolta	07.12.1900.	ad. ♀	leg.	M. Karaman	svlak/skin
inv. 4028	Brod na Kupi	23.02.1901.	ad. ♂	leg.	Općina	svlak/skin
inv. 4023	Ugrinovci (SR)	14.07.1902.	ad.	leg.	E. Rössler	svlak/skin
inv. 4046	Ruma	15.11.1902.	ad. ♀	leg.	A. Böhm	svlak/skin
inv. 4013	Gaboš, Vinkovci	24.12.1903.	juv.	leg.	E. Burda	svlak/skin

inv. 4044	Gaboš, Vinkovci	24.12.1903.	ad.	leg.	E. Burda	svlak/skin
inv. 4047	Gaboš, Vinkovci	24.12.1903.	ad.	leg.	E. Burda	svlak/skin
inv. 4022	Ruma	29.03.1904.	juv.	leg.	L. pl. Jancso	svlak/skin
inv. 4025	Sesvete	31.10.1904.	ad. ♀	leg.	S. Katkić	svlak/skin
inv. 4024	Kaniška iva	27.01.1905.	juv.	leg.	P. Trputac	svlak/skin
inv. 4029	Podsused	01.10.1905.	juv.	leg.	I. Rusan	svlak/skin
inv. 4049	Martijanec	19.10.1906.	ad. 2♀	leg.	Vlastelinstvo	svlak/skin
inv. 4030	Lukavec	16.06.1907.	juv. ♂	leg.	R. pl. Marković	svlak/skin
inv. 4038	Zagrebačka okolica	13.09.1907.	juv.	leg.	M. Zoričić	svlak/skin
inv. 4012	Križovljan	15.12.1908.	ad.	leg.	E. pl. Varady	svlak/skin
inv. 4048	Ašanja (SR)	08.01.1909.	ad. ♀	leg.	J. Schneider	svlak/skin
inv. 4045	Bosna (BiH)	1910.	ad. ♂	leg.	S. Miholić	svlak/skin
inv. 4042	Đakovo	17.02.1910.	ad. ♀	leg.	M. Kramarić	svlak/skin
inv. 4034	Virovitica	27.11.1912.	ad. ♂	leg.	Ravnatelj više pučke škole	svlak/skin
inv. 4017	Kamenica	18.08.1920.	ad. ♀			svlak/skin
inv. 4043	Čerević (SR)	16.08.1920.	ad. ♂			svlak/skin
inv. 4018	Ivanec	15.02.1922.	ad. ♂	leg.	Z. Blumschein	svlak/skin
inv. 4137	Velika Gorica	17.02.1922.	ad. ♂	leg.	Dr. M. Zoričić	preparat/mount
inv. 4138	Bela kod Varaždina	18.02.1922.	ad. ♀	leg.	bar. Ožegović	preparat/mount
inv. 4036	Nova Gradiška	22.12.1928.	ad. ♂	leg.	N. Mladineo	svlak/skin
inv. 4016	Nova Gradiška	04.02.1929.	ad. ♀	leg.	N. Mladineo	svlak/skin
inv. 4041	Senj	07.02.1929.	ad. ♀	leg.	N. Herzig	svlak/skin
inv. 4646	Zagreb, okolica	13.12.1931.	ad. ♂	leg.	K. Jesensky	svlak/skin
inv. 4645	Zagreb, okolica	13.12.1931.	ad. ♀	leg.	K. Jesensky	svlak/skin
inv. 4647	Ilok	14.12.1931.	ad. ♀	leg.	Šumarski ured vlastelinstva Odescalchi	svlak/skin
inv. 4648	Ilok	14.12.1931.	ad. ♀	leg.	Šumarski ured vlastelinstva Odescalchi	svlak/skin
inv. 4649	Vrapče	29.02.1932.	ad. ♀	leg.	D. Jesensky	svlak/skin
inv. 4677	Kerestinec	06.03.1932.	ad. ♀	leg.	D. Jesensky	svlak/skin
inv. 4795	Beograd	04.02.1932.	ad. ♀	leg.	A. Lebedev	svlak/skin
inv. 4796	Beograd	04.02.1932.	ad. ♀	leg.	A. Lebedev	svlak/skin
inv. 4894	Vrapče	12.01.1933.	ad. ♀	leg.	K. Jesensky	svlak/skin
inv. 4895	Senj, Nehaj	26.01.1933.	ad. ♀	leg.	A. Kanders	svlak/skin
inv. 4896	Zagreb	31.01.1933.	ad. ♂	leg.	A. Kolar	svlak/skin
inv. 4893	Sušak	02.03.1933.	ad. ♀	leg.	K. Pastorčić	svlak/skin
inv. 4919	Dugo Selo	30.04.1933.	ad. ♀	leg.	D. Popović	svlak/skin
inv. 4932	Sv. Juraj	20.01.1934.	ad. ♀	leg.	A. Kanders	svlak/skin
inv. 4999	Zagreb	02.10.1935.	ad. ♀	leg.	F. Dokl	preparat/mount
inv. 5016	Kerestinec	09.07.1935.	juv.	leg.	Dr. R. Jagić	svlak/skin
inv. 5017	Kerestinec	09.07.1935.	juv. ♀	leg.	Dr. R. Jagić	svlak/skin
inv. 5018	Kerestinec	09.07.1935.	ad. ♂	leg.	Dr. R. Jagić	svlak/skin
inv. 5020	Sisak	06.10.1935.	ad. ♀	leg.	Vj. Zadrović	svlak/skin
inv. 5019	Zabok	03.02.1936.	ad. ♂	leg.	Z. Borovčak	svlak/skin
inv. 5000	Mursko Sedišće	23.03.1936.	ad. ♀	leg.	Đ. Grabar	svlak/skin
inv. 5001	Mursko Sedišće	23.03.1936.	ad. ♂	leg.	Đ. Grabar	svlak/skin
inv. 5071	Brežice (SLO)	28.11.1937.	ad. ♂	leg.	Dr. R. Jagić	svlak/skin
*	Našice	20.02.1932.		leg.	Državna građevinska škola	

inv. 5072	Brežice (SLO)	28.11.1937.	ad. ♀	leg.	Dr. R. Jagić	preparat/mount
inv. 5166	Kostajnica	02.02.1940.	ad. ♂	leg.	S. Transmiler	svlak/skin
inv. 5172	Brežice (SLO)	07.07.1940.	ad. ♀	leg.	Dr. R. Jagić	svlak/skin
inv. 5167	Brežice (SLO)	06.10.1940.	juv. ♀	leg.	Dr. R. Jagić	svlak/skin
inv. 5168	Brežice (SLO)	06.10.1940.	juv. ♀	leg.	Dr. R. Jagić	svlak/skin
inv. 5171	Brežice (SLO)	06.10.1940.	juv. ♂	leg.	Dr. R. Jagić	svlak/skin
inv. 5272	Blato kod Zagreba	20.02.1947.	ad. ♂	leg.	P. Imprić	svlak/skin
inv. 5273	Sv. Ivan Zelina	26.02.1947.	ad. ♀	leg.	Direktor sedmogodišnje škole	svlak/skin
inv. 5286	Ivanićgrad, Šuma Žutica	02.01.1949.	ad. ♀	leg.	Lovačko društvo »Jelen«, Zagreb	svlak/skin
inv. 5296	Daruvar	18.11.1953.	ad. ♂	leg.	Zoološki institut Sveučilišta Zagreb	svlak/skin
inv. 5297	Daruvar	18.11.1953.	ad. ♀	leg.	Zoološki institut Sveučilišta Zagreb	svlak/skin
inv. 5298	Daruvar	18.11.1953.	ad. ♂	leg.	Zoološki institut Sveučilišta Zagreb	svlak/skin
inv. 5312	Popovača	21.12.1955.	ad. ♀	leg.	Stjepan Debeljak	svlak/skin
inv. 5313	Ivanić grad	16.01.1958.	ad. ♀	leg.	Stjepan Debeljak	svlak/skin
inv. 5348	Ogulin	12.03.1956.	ad. ♀	leg.	Uprava za šumarstvo	svlak/skin
inv. 5646	Slavonski Brod	21.12.1955.	ad. ♂	leg.	Mile Počuča	svlak/skin
inv. 6304	Trnovec, Hrvatsko zagorje	24.03.1930.	ad. ♀	leg.	K. Igalfy	svlak/skin
inv. 6305	Trnovec, Hrvatsko zagorje	16.09.1945.	ad. ♀	leg.	K. Igalfy	svlak/skin
inv. 6306	Trnovec, Hrvatsko zagorje	16.09.1945.	ad. ♂	leg.	K. Igalfy	svlak/skin
inv. 6307	Trnovec, Hrvatsko zagorje	30.10.1945.	ad. ♂	leg.	K. Igalfy	svlak/skin
inv. 6308	Trnovec, Hrvatsko zagorje	10.12.1945.	ad. ♂	leg.	K. Igalfy	svlak/skin
inv. 6309	Trnovec, Hrvatsko zagorje	05.01.1946.	ad. ♀	leg.	K. Igalfy	svlak/skin
inv. 6310	Trnovec, Hrvatsko zagorje	07.01.1946.	ad. ♂	leg.	K. Igalfy	svlak/skin
inv. 6311	Trnovec, Hrvatsko zagorje	26.02.1947.	ad. ♂	leg.	K. Igalfy	svlak/skin
inv. 6312	Trnovec, Hrvatsko zagorje	10.03.1948.	ad. ♂	leg.	K. Igalfy	svlak/skin
inv. 6374	Draganić	21.10.1962.	ad. ♂	leg.	K. Igalfy	svlak/skin
inv. 6422	Zelina	02.07.1972.	juv. ♂	leg.	J. Žiljak	svlak/skin
inv. 6619						preparat/mount
inv. 4052	Križovljan	05.11.1908.	ad. ♀	leg.	E. pl. Varady	svlak/skin
inv. 6642	Stojdraga, Žumberak	26.09.1993.	juv.	leg.	D. Pleteš	svlak/skin
inv. 6643	Split	04.1989.	ad.			svlak/skin

Stepski škanjac Steppe Buzzard *Buteo buteo vulpinus* Gloger 1833

inv. 4143	Ada (Ratni otok), Zemun (SR)	15.11.1902.	juv. ♂	leg.	D. Weiss	preparat/mount
-----------	------------------------------	-------------	--------	------	----------	----------------

82. Ridi škanjac Long-legged Buzzard *Buteo rufinus* (Cretzschmar 1827)

inv. 3990	Brđani	09.1898.	juv.	leg.	F. Gröger	svlak/skin
inv. 4145	Slatina	08.02.1927.	imm. ♂	leg.	Dr. R. Ivančić	preparat/mount
inv. 4144	Velika Gorica	29.11.1927.	ad. ♀	leg.	M. Majurec	preparat/mount

83. Škanjac gačaš Rough-legged Buzzard *Buteo lagopus* (Pontoppidan 1763)

*		09.01.1880.				
*	Opeka	28.02.1891.	ad. ♀	leg.	M. Bombelles	
*	Jankomir	15.02.1894.		leg.	L. Čabrian	
*	Mitrovica (SR)	18.01.1901.	ad. ♀	leg.	I. Švarc	
inv. 4007			ad.			svlak/skin
inv. 3993	Zagreb		ad.			svlak/skin
inv. 4140	Zagreb		ad.			preparat/mount

inv. 4142	Zagreb	29.11.1868.	ad.	leg.	E. Wormastini	preparat/mount
inv. 3999	Božjakovina	28.01.1888.	ad. ♂	leg.	I. Panian	svlak/skin
inv. 4004	Komar	1893.	ad. ♀	leg.	grof M. Bombelles	svlak/skin
inv. 3995	Botinec	06.03.1896.		leg.	S. Brusina	svlak/skin
inv. 4006	Berak	09.03.1900.	ad. ♀	leg.	D. Kadrnoška	svlak/skin
inv. 3992	Kula	15.03.1900.	ad. ♂	leg.	M. Turković	svlak/skin
inv. 4005	Rijeka	29.01.1904.				svlak/skin
inv. 3998	Našice	21.11.1908.	ad. ♂	leg.	I. Toth	svlak/skin
inv. 4000	Našice	21.11.1908.	ad. ♀	leg.	I. Toth	svlak/skin
inv. 3994	Križovljan	18.12.1908.	ad. ♂	leg.	E. pl. Varady	svlak/skin
inv. 4002	Grubišno Polje	26.01.1909.	ad. ♂	leg.	V. Fuchsa	svlak/skin
inv. 3997	Ašanja (SR)	25.02.1909.	ad. ♂	leg.	J. Schneider	svlak/skin
inv. 4003	Jaska	08.03.1909.	ad. ♂	leg.	grof S. Erdödy	svlak/skin
inv. 3991	Jaska	08.03.1909.	ad. ♀	leg.	grof S. Erdödy	svlak/skin
inv. 4001	Đakovo	17.02.1910.	ad. ♂	leg.	M. Kramarić	svlak/skin
inv. 3996	Đakovo	17.02.1910.	ad. ♀	leg.	M. Kramarić	svlak/skin
inv. 4141	Mala Mlaka	05.01.1919.	ad. ♂	leg.	V. Wickerhauser	preparat/mount
inv. 4139	Lipovljani	15.01.1929.	ad. ♂	leg.	Osnovna škola	preparat/mount
inv. 4008	Nova Gradiška	26.01.1929.	ad. ♀	leg.	N. Mladineo	svlak/skin
inv. 4051	Nova Gradiška	07.02.1929.	ad. ♀	leg.	N. Mladineo	svlak/skin
inv. 4640	Sisak	08.12.1931.	ad. ♀	leg.	V. Zadrović	svlak/skin
inv. 4650	Sisak	21.12.1931.		leg.	R. Epstein	svlak/skin
inv. 4651	Vrapče	25.01.1932.	ad. ♂	leg.	D. Jesensky	svlak/skin
inv. 4972	Rakitje	11.03.1935.	ad. ♀	leg.	Dr. R. Jagić	svlak/skin
inv. 5021	Rakitje	17.11.1935.	ad. ♂	leg.	Dr. R. Jagić	svlak/skin
inv. 5270	Štefanec kod Čakovca	27.03.1947.	ad. ♀	leg.	J. Senčar	svlak/skin
inv. 5271	Ivanja Rijeka	23.02.1947.	ad. ♀	leg.	R. Jenda	svlak/skin
inv. 5346	Jelas polje	17.02.1956.	imm. ♂	leg.	Dr. Zlatan Sremec	svlak/skin

84. Orao klikaš Lesser Spotted Eagle *Aquila pomarina* C.L. Brehm 1831

*	Zagreb	13.09.1885.	ad. ♂	leg.	Dr. I. Fon	
*	Velika Mlaka	22.08.1889.	ad. ♂	leg.	F. Krenzel	
inv. 3959	Kula	20.05.1900.	ad. ♀	leg.	I. Menschik	svlak/skin
inv. 4131	Dugo Selo	05.09.1872.		leg.	grof O. Drašković	preparat/mount
inv. 3967	Lekenik	18.08.1881.	juv.	leg.	Dr. Moschik	svlak/skin
inv. 3958	Vinica	18.07.1892.	imm. ♂	leg.	grof M. Bombelles	svlak/skin
inv. 3965	Slatina (Mikleuš)	31.07.1894.	imm. ♂	leg.	M. Kramarić	svlak/skin
inv. 3954	Jankomir	10.05.1895.	imm. ♀	leg.	J. pl. Jelačić	svlak/skin
inv. 3956	Komar	01.06.1895.	imm. ♀	leg.	grof M. Bombelles	svlak/skin
inv. 3969	Đakovo	31.08.1900.	juv. ♀	leg.	A. Malinarić	svlak/skin
inv. 3961	Bok (Vrbanja)	26.05.1902.	imm.	leg.	H. Grund	svlak/skin
inv. 3962	Ugrinovci (SR)	14.07.1902.	imm.	leg.	E. Rössler	svlak/skin
inv. 4130	Vel. Požari (Virovitica)	05.05.1913.	ad. ♂	leg.	D. Kostić	preparat/mount
inv. 3960	Zagreb	30.07.1920.	imm. ♂			svlak/skin
inv. 5051	Crna Mlaka	30.05.1937.	ad. ♂	leg.	Perković	svlak/skin
inv. 5295	Novo Selo kod Varaždina	10.10.1948.	juv. ♀	leg.	K. Grims	preparat/mount
inv. 4128	Jamnica	23.07.1898.	pull.			preparat/mount

inv. 3955	Prečec	12.05.1882.	imm. ♀	leg.	Dr. I. Fon	svlak/skin
inv. 3947	Požega	25.05.1900.	ad. ♂	leg.	Dr. M. Raizner	svlak/skin
inv. 3950	Mitrovica (SR)	1891.	ad.	leg.	Petrov. imov. općina	svlak/skin
inv. 3948	Rječica	20.05.1903.	imm. ♂	leg.	Z. Martinić	svlak/skin
inv. 3963	Brezovica	01.06.1889.	imm. ♂	leg.	Dr. I. Fon	svlak/skin
inv. 3946	Komar	12.06.1896.	imm. ♂	leg.	grof M. Bombelles	svlak/skin
inv. 3952	Ludbreg	10.09.1899.	ad. ♀	leg.	M. Hirtz	svlak/skin
inv. 3953	Bjelovar	08.05.1900.	ad.	leg.	Đurđevačka imov. općina	svlak/skin
inv. 3949	Topolovac	10.05.1876.	imm.	leg.	Escher	svlak/skin
inv. 3968	Komar	04.07.1899.	imm. ♂	leg.	grof M. Bombelles	svlak/skin
inv. 3957	Ruma	08.09.1900.	imm. ♀	leg.	Kotarska oblast	svlak/skin
inv. 3964	Martijanec	13.05.1896.	imm. ♀	leg.	bar. P. Rauch	svlak/skin
inv. 3966	Slatina		juv.			svlak/skin
inv. 4126	Nova Gradiška	20.09.1929.	imm. ♂	leg.	N. Mladineo	preparat/mount

85. Orao klockotaš Spotted Eagle *Aquila clanga* Pallas 1811

*	Vukovar		ad. ♀	leg.	I. Vitanović	
*	Opeka		ad. ♀	leg.	M. Bombelles	
*	Prečec	26.06.	juv. ♂	leg.	Dr. I. Fon	
*	Cret	15.04.1873.		leg.	S. Brusina	
*	Kupinovo	13.08.1880.	ad. ♂	leg.	M. Prokić	
*	Prečec	18.04.1882.		leg.	Dr. I. Fon	
*	Zagreb	10.10.1890.				
*	Mitrovica (SR)	1891.		leg.	M. Prokić	
*	Komar	17.05.1891.		leg.	M. Bombelles	
*	Dubranec	16.06.1891.	ad. ♀	leg.	I. Šafran	
*	Đakovo	03.09.1891.	juv. ♂	leg.	M. Kramarić	
*	Ruma	08.09.1893.	ad. ♀	leg.	Kotarska oblast	
*	Bukovica	07.1894.				
*	Slatina (Mikleuš)	06.07.1894.		leg.	M. Kramarić	
*	Rakitovac	05.02.1895.	ad. ♀	leg.	M. Kramarić	
*	Jamnica	23.07.1898.	juv.			
*	Kostajnica	29.05.1898.	ad. ♀	leg.	D. Trstenjak	
*	Fruška Gora	27.04.1900.	ad. ♂	leg.	I. Tuffek	
*	Velika Pisanica	05.05.1900.		leg.	Đurđevačka imov. općina	
*	Vlaško brdo	07.05.1900.		leg.	K. Šuberk	
*	Kula	14.06.1900.	ad. ♀	leg.	I. Menschik	
*	Gaboš kod Vinkovaca	24.12.1903.		leg.	E. Burda	
inv. 4127	Sv. Filip i Jakov	07.10.1894.	juv.	leg.	U. knez Borelli	preparat/mount
inv. 4129	Vukovar	07.10.1904.	juv. ♂	leg.	E. Kamenar	preparat/mount
inv. 4125	Bjelovar	27.10.1908.	juv. ♀	leg.	S. Kadržavek	preparat/mount
inv. 3951	Mitrovica (SR)		juv.	leg.	M. Prokić	svlak/skin

86. Stepski orao Steppe Eagle *Aquila nipalensis* Hodgson 1833

inv. 5258	Nin	13.10.1928.	juv. ♂	leg.	A. Maštrović	svlak/skin
-----------	-----	-------------	--------	------	--------------	------------

87. Orao krstaš Imperial Eagle *Aquila heliaca* Savigny 1809

*

inv. 4122	Kupinovo	05.1872.		leg.	I. Ettinger	preparat/mount
inv. 3976	Stara Pazova (SR)	21.01.1878.	imm.	leg.	G. Stipetić	svlak/skin
inv. 3977	Fruška Gora	01.04.1900.	ad. ♀	leg.	Vlastelinstvo Ilok	svlak/skin
inv. 4123	Ruma	15.09.1902.	ad. ♂	leg.	A. Böhm	preparat/mount
inv. 4124	Zemun (SR)	14.01.1905.	juv. ♂	leg.	D. Weiss	preparat/mount

88. Suri orao Golden Eagle *Aquila chrysaetos* (L. 1758)

*	Senj (Bilo)	24.04.1884.	juv. ♀	leg.	L. Slamnik	
*	Rijeka, Crna Gora (CG)	06.06.1890.	juv.	leg.	Baraga-Ceraj	
*	Biokovo	08.07.1899.	juv.			
*	Bileć, Hercegovina (BiH)	07.10.1912.	juv.	leg.	N. Gršetić	
inv. 3970	Karlobag	22.03.1889.	ad. ♀	leg.	K. pl. Zajc	svlak/skin
inv. 4120	okolica Rijeke, Crna Gora (CG)	06.06.1890.	pull.	leg.	Baraga-Ceraj	preparat/mount
inv. 4121	Veleš	12.07.1895.	ad. ♀	leg.	I. Žerjavić	preparat/mount
inv. 3974	Krk	12.1895.	ad. ♂	leg.	Dr. I. Kiseljak	svlak/skin
inv. 3971	Gračac	06.03.1897.	ad. ♂	leg.	P. Sabolić	svlak/skin
inv. 3975	Gračac	09.11.1898.	ad. ♂	leg.	P. Sabolić	svlak/skin
inv. 4119	Gračac (Grab)	18.02.1899.	juv. ♂	leg.	P. Sabolić	preparat/mount
inv. 3973	Udbina	28.02.1900.		leg.	Kot. oblast	svlak/skin
inv. 3972	Demirkapija (MK)	?02.1931.	imm. ♂	leg.	Paketošped, Zagreb	svlak/skin
inv. 4923	Milna, o. Brač	08.03.1934.	ad. ♂	leg.	A. Buzolić	preparat/mount
inv. 5112		04.11.1938.	ad. ♀	leg.	Jugolov	svlak/skin
inv. 5186	Senj	28.09.1940.	ad. ♂	leg.	J. Blažamin	preparat/mount
*	Rijeka	04.04.1884.		leg.	L. Slamnik	od
inv. 6503	Srb	03.1978.	ad. ♀	leg.	šumarija Srb	preparat/mount

89. Patuljasti orao Booted Eagle *Hieraetus pennatus* (Gmelin 1788)

*	Mitrovica (SR)		3			
*	Bjelovar	22.05.1880.	ad. ♂	leg.	Novotny	
*	Blato	22.08.1889.	ad. ♂	leg.	F. Runrel	
*	Komar	06.06.1891.	ad. ♀	leg.	grof M. Bombelles	
*	Mitrovica (SR)	1891.		leg.	Petrov. imov. općina	
*	Opeka	19.07.1892.	ad. ♂	leg.	M. Bombelles	
*	Komar	27.06.1893.	ad. ♀	leg.	M. Bombelles	
*	Komar	08.07.1893.	ad. ♂	leg.	M. Bombelles	
*	Kula	03.06.1900.	ad. ♂	leg.	I. Menschik	
*	Vukovar	21.06.1901.		leg.	D. Kadroška	
inv. 3620	Opeka	04.08.1885.	ad. ♂	leg.	grof M. Bombelles	svlak/skin
inv. 3624	Janković kod Rijeke, Crna Gora (CG)	10.06.1890.	ad. ♀	leg.	Baraga – Ceraj	svlak/skin
inv. 4132	Kutjevo	18.04.1891.	ad. ♂	leg.	Vlastelinstvo	preparat/mount
inv. 4133	Vinica	21.07.1891.	ad. ♂	leg.	grof M. Bombelles	preparat/mount
inv. 3625	Komar	08.06.1893.	ad. ♀	leg.	grof M. Bombelles	svlak/skin
inv. 3621	Komar	01.06.1895.	ad. ♂	leg.	grof M. Bombelles	svlak/skin
inv. 3622	Kutjevo	11.05.1899.	ad. ♀	leg.	Vlastelinstvo	svlak/skin
inv. 3627	Fruška Gora	16.04.1900.	ad. ♂	leg.	I. Tuffek	svlak/skin
inv. 3619	Grabarje	25.05.1900.	ad. ♂	leg.	I. Menschik	svlak/skin
inv. 3626	Vinica	04.07.1903.		leg.	P. Wittmann	svlak/skin

inv. 3623	Vinkovci	02.06.1906.		leg.	M. Marek	svlak/skin
inv. 4134	Vinica	05.08.1912.	ad. ♂	leg.	P. Wittmann	preparat/mount
inv. 5151	Đakovo	12.05.1939.	ad. ♂	leg.	D. Ficko	preparat/mount

FALCONIDAE – Falcons, Caracaras – sokolovi

90. Bjelonokta vjetruša	Lesser Kestrel	<i>Falco naumanni</i>	Fleischer 1818		
*	Zagreb				
*	V. Gorica	27.08.1880.	juv. ♂	leg.	I. Fon
*	V. Gorica	11.06.1882.		leg.	I. Fon
*	Korčula	01.04.1889.	ad. ♀	leg.	Vuletić
*	Grobničko Polje	10.09.1889.	ad. 1♂, 1♀	leg.	M. Barač
inv. 3828			ad. ♂		svlak/skin
inv. 3829			ad. ♂		svlak/skin
inv. 3830			juv.		svlak/skin
inv. 3831			ad. ♀		svlak/skin
inv. 3832			ad. ♂		svlak/skin
inv. 3833			ad. ♀		svlak/skin
inv. 3834			ad. ♀		svlak/skin
inv. 3835	Rijeka		juv.	leg.	M. Barač
inv. 4223	Rijeka		ad. ♀	leg.	M. Barač
inv. 4221	Poznanovec	19.03.1889.	ad. ♂	leg.	A. Ritter
inv. 4222	Gračac	24.03.1889.	ad. ♂	leg.	P. Sabolić
inv. 3836	Gračac	24.03.1889.	ad. ♀	leg.	P. Sabolić
inv. 5077	Otočac	25.04.1938.	ad. ♂	leg.	A. Matasić
inv. 5398	Caska, o. Pag	21.06.1960.	ad. ♂	leg.	K. Igalffy
inv. 5399	Caska, o. Pag	11.04.1960.	imm.	leg.	K. Igalffy

91. Vjetruša	Kestrel	<i>Falco tinnunculus</i>	L. 1758		
*	Zagreb		ad. ♀	leg.	M. Barač
*	Rijeka		ad. ♂	leg.	M. Barač
*	Zagreb	1869.	ad. ♂	leg.	E. Wormastini
*	Zagreb	26.08.1869.	ad. ♀	leg.	Verständiger
*	Zagreb	16.08.1885.	ad. ♀	leg.	D. Hruby
*	Zagreb	13.09.1885.	juv. ♂	leg.	D. Hruby
*	Varaždin	10.12.1885.	ad. ♀	leg.	A. E. Jurinac
*	Rijeka	09.02.1888.	ad. ♂	leg.	M. Barač
*	Koprivnica	29.12.1888.	ad. ♂	leg.	D. Smekal
*	Zagreb	01.01.1890.	ad. ♀	leg.	V. Armano
*	Kuršumlje, Srbija (SR)	17.10.1890.	ad. ♂	leg.	D. Hruby
*	Niš (SR)	30.10.1890.	ad. ♂	leg.	D. Hruby
*	Zagreb	17.06.1891.	juv. 2.	leg.	L. Mašek
*	Krk	26.01.1892.	ad. ♂	leg.	Dr. I. Đivović
*	Zagreb	01.08.1894.		leg.	M. Dolovčak
*	Rijeka	08.03.1895.	ad. ♀	leg.	M. Barač
*	Sisak	08.1895.			
*	Zagreb, Černomerec	13.01.1896.		leg.	M. Dolovčak

*	Rab	19.03.1898.		leg.	Barač, Đivović i Spiess	
*	Senj (Gaj)	28.02.1900.	ad. ♂	leg.	M. Marek	
*	Šid (SR)	09.03.1900.	ad. ♂	leg.	D. Kadernoška	
*	Trbušanci	05.09.1900.	ad. ♀	leg.	A. Matijević	
*	Grgurevci	15.01.1901.	ad. ♂	leg.	I. Tuffek	
*	Zagreb	28.07.1904.	ad. ♀	leg.	P. pl. Petričić	
inv. 4220	Zagreb	15.09.1869	ad. ♀	leg.	E. Wormastini	preparat/mount
inv. 4218	Zagreb	24.09.1869	juv. ♀	leg.	E. Wormastini	preparat/mount
inv. 3814	Zagreb	06.06.1877.	ad. ♂	leg.	A. Arešić	svlak/skin
inv. 3818	Zagreb	28.12.1885.	juv. ♂	leg.	D. Hrubby	svlak/skin
inv. 3816	Između Rijeke i Podgorice (CG)	09.06.1890.	juv. ♀	leg.	Baraga – Ceraj	svlak/skin
inv. 3798	Rača, Srbija (SR)	19.10.1890.	ad. ♂	leg.	D. Hrubby	svlak/skin
inv. 3799	Kutjevo	1892.	ad. ♀	leg.	Vlastelinstvo	svlak/skin
inv. 3802	Rijeka	1893.	ad. ♂	leg.	M. Barač	svlak/skin
*	Ruma	18.12.1901.				
inv. 3790	Dugo Selo	02.07.1894.	juv. ♀	leg.		svlak/skin
inv. 3815	Rijeka	09.03.1895.	subad. ♂	leg.	M. Barač	svlak/skin
inv. 3812	Rijeka	26.03.1899.	ad. ♀	leg.	M. Barač	svlak/skin
inv. 3806	Samobor	05.03.1900.	imm. ♂	leg.	L. Sendđerđi	svlak/skin
inv. 3801	Jaska	22.07.1900.	juv. ♀	leg.		svlak/skin
inv. 3793	St. Pazova (SR)	01.09.1901.	ad. ♂	leg.	Dr. Rački	svlak/skin
inv. 3817	St. Pazova (SR)	23.01.1902.	ad. ♀	leg.	A. Rapp	svlak/skin
inv. 3808	Ruma	18.02.1902.	ad. ♀	leg.	L. Lešić	svlak/skin
inv. 3803		18.07.1902.	pull. ♂			svlak/skin
inv. 3791	Jamarica (Banova Jaruga)	09.12.1902.	imm. ♂	leg.	J. Bobinac	svlak/skin
inv. 3810	Starigrad	29.01.1904.	ad. ♀	leg.	L. Bervaldi – Lucić	svlak/skin
inv. 3807	Zagreb. okolica	07.11.1904.	juv. ♀	leg.	S. Katkić	svlak/skin
inv. 3795	Trnjani – Brod	03.04.1908.	ad. ♀	leg.	Đ. Koča	svlak/skin
inv. 4219	Crna Mlaka	26.09.1908.	ad. ♂	leg.	I. Ivančić	svlak/skin
inv. 3794	Ašanja (SR)	19.01.1909.	ad. ♂	leg.	J. Schneider	svlak/skin
inv. 3805	Vukovar	01.10.1909.	juv. ♀			svlak/skin
inv. 3809	D. Lapac	05.06.1915.	ad. ♀			svlak/skin
inv. 3797	Samobor	29.03.1922.	ad. ♂	leg.	Ravn. Pučka škola	svlak/skin
inv. 3796	Zagreb	15.04.1924.	ad. ♀	leg.	F. Halčić	svlak/skin
inv. 3813	Slatina	22.12.1925.	ad. ♂	leg.	Dr. R. Ivančić	svlak/skin
inv. 3804	Slatina	22.12.1925.	ad. ♀	leg.	Dr. R. Ivančić	svlak/skin
inv. 3811	Nova Gradiška	20.01.1929.	ad. ♂	leg.	N. Mladineo	svlak/skin
inv. 3800	Nova Gradiška	07.02.1929.	ad. ♀	leg.	N. Mladineo	svlak/skin
inv. 3792	Srbobran (SR)	04.09.1929.	juv. ♀	leg.	K. Babić	svlak/skin
inv. 4530	Ogulin	19.09.1931.	ad. ♂	leg.	Z. Turkalj	preparat/mount
inv. 4791	Košutnjak, Beograd (SR)	14.01.1931.	imm. ♂	leg.	V. Martino	svlak/skin
inv. 4792	Makiš, Beograd (SR)	07.04.1932.	ad. ♀	leg.	V. Martino	svlak/skin
inv. 4793	Ada Ciganlija, Beograd (SR)	28.07.1932.	ad. ♂	leg.	V. Martino	svlak/skin
inv. 4794			juv.			svlak/skin
inv. 4905	Virje	16.01.1933.	ad. ♂	leg.	V. Šignjar	preparat/mount
inv. 4882	Ogulin	31.01.1933.	ad. ♂	leg.	Z. Turkalj	svlak/skin

inv. 4973	Varaždinske Toplice	07.07.1934.	ad. ♀	leg.	G. Kuković	svlak/skin
inv. 5014	Bistra	09.09.1935.	juv. ♀	leg.	S. Pismarović	svlak/skin
inv. 5034	Bedekovčina	05.05.1936.	imm. ♀	leg.	Đ. Bedeković	svlak/skin
inv. 5035	Zagreb	04.10.1936.	imm. ♂	leg.	dr. R. Jagić	svlak/skin
inv. 5117	Gjurgjić kod Križevaca	24.09.1939.	ad. ♀	leg.	N. Maixner	svlak/skin
inv. 5118	Ivanec	29.01.1940.	ad. ♂	leg.	H. Blumschein	svlak/skin
inv. 5119	Varaždinske Toplice	30.01.1940.	imm. ♀	leg.	G. Kuković	svlak/skin
inv. 5264	Koška kotar Našice	20.02.1947.	ad. ♂	leg.	J. Kovačević	preparat/mount
inv. 5265	Rakov Potok	19.03.1947.	ad. ♂	leg.	P. Restanjek	svlak/skin
inv. 5300	Zagreb	06.07.1953.	ad. ♂	leg.	Dragić Nikola	svlak/skin
inv. 5400	Novalja, o. Pag	18.03.1963.	ad. ♂	leg.	K. Igalfy	svlak/skin
inv. 5666	o. Susak	06.1962.	pull.	leg.	ulovila djeca	svlak/skin
inv. 5667	o. Susak	04.11.1962.	ad. ♂	leg.	K. Igalfy	svlak/skin
inv. 5697	o. Unije	05.04.1964.	ad. ♂	leg.	K. Igalfy	svlak/skin
inv. 5698	o. Unije	02.07.1964.	ad. ♀	leg.	K. Igalfy	svlak/skin
inv. 5699	o. Unije	26.08.1967.	imm. ♂	leg.	K. Igalfy	svlak/skin
inv. 5706	o. Unije	02.07.1964.	juv.	leg.	P. Pražetina	svlak/skin
inv. 6064	Trnovec, H. zagorje	25.05.1936.	ad. ♀	leg.	K. Igalfy	svlak/skin
inv. 6065	Trnovec, H. zagorje	15.03.1947.	ad. ♂	leg.	K. Igalfy	svlak/skin
inv. 6381	Kalinovac	05.06.1955.	ad. ♂	leg.	S. Debeljak	svlak/skin
inv. 6382	Ravna Gora	09.05.1954.	ad. ♀	leg.	K. Mraković	svlak/skin

92. Crvenonoga vjetroša		Red-footed Falcon	<i>Falco vespertinus</i>	L. 1766		
*	Rijeka		ad. ♂			
*	Jakuševac	22.04.1884. (94?)	ad. ♀	leg.	S. Čolig	
*	Božjakovina	03.05.1886.	ad. ♂	leg.	I. Panian	
*	Rijeka	17.05.1889.	ad. ♂	leg.	M. Barać	
*	Samobor	07.05.1899.	ad. 1♂, 1♀	leg.	Senderdi	
*	Split	20.07.1899.	ad. ♂	leg.	M. Karaman	
*	Begtež	23.04.1900.	ad. ♀	leg.	Vlastel. Kutjevo	
*	Dujevo, Crna Gora	22.06.1900.	ad. ♂	leg.	Baraga – Ceraj	
*	Zagreb	26.08.1901.	ad. ♂	leg.	P. Radonić	
*	Korenovo, Bjelovar	18.04.1912.	ad. ♂	leg.	M. Blažur	
*	Blato preko Save	11.1916.	ad. 1♂, 1♀	leg.	Losos	
inv. 3755	Zagreb	08.05.1870.	ad. ♀	leg.	E. Wormastini	svlak/skin
inv. 3767	Varaždin	08.05.1871.	ad. ♀	leg.	Holleg	svlak/skin
inv. 3769	Sinj	27.04.1874.	imm. ♀	leg.	L. Šurić	svlak/skin
inv. 3770	Varaždin, Jurketinec	20.04.1885.	ad. ♀	leg.	grof Oršić	svlak/skin
inv. 3762	Varaždin, Jurketinec	20.04.1885.	ad. ♀	leg.	grof Oršić	svlak/skin
inv. 3774	Trebinje	13.05.1886.	imm. ♀	leg.	Grossmann	svlak/skin
inv. 3752	Trebinje	13.05.1886.	ad. ♀	leg.	Grossmann	svlak/skin
inv. 3766	Trebinje	13.05.1886.	imm. ♂	leg.	Grossmann	svlak/skin
inv. 3760	Trebinje	13.05.1886.	ad. ♂	leg.	Grossmann	svlak/skin
inv. 3756	Mostar (BiH)	28.02.1887.	juv. ♂			svlak/skin
inv. 3768	Rijeka	29.04.1891.	ad. ♀	leg.	M. Barać	svlak/skin
inv. 4213	Zagreb	24.04.1893.	ad. ♀	leg.	I. Panian	preparat/mount
inv. 3751	Kosnica	26.04.1896.	ad. ♂	leg.	A. Ohmüller	svlak/skin

inv. 3754	Kosnica	26.04.1896.	ad. ♂	leg.	A. Ohmüller	svlak/skin
inv. 3759	Kosnica	26.04.1896.	ad. ♀	leg.	A. Ohmüller	svlak/skin
inv. 3771	Samobor	11.05.1899.	imm. ♂	leg.	L. Sendđerđi	svlak/skin
inv. 3749	Samobor	11.05.1899.	ad. ♀	leg.	L. Sendđerđi	svlak/skin
inv. 3773	Senj (Sv. Križ)	28.04.1900.	ad. ♂	leg.	M. Marek	svlak/skin
inv. 3764	Solin	28.04.1900.	ad. ♀	leg.	M. Karaman	svlak/skin
inv. 3753	Šid, Tovarnički katar (SR)	03.05.1902.	ad. ♂	leg.	D. Kadernoška	svlak/skin
inv. 3748	Šid, Tovarnički katar (SR)	03.05.1902.	ad. ♀	leg.	D. Kadernoška	svlak/skin
inv. 3761	Topolovac	03.05.1902.	ad. ♀	leg.	A. Lončar	svlak/skin
inv. 3757	Topolovac	03.05.1902.	ad. ♂	leg.	A. Lončar	svlak/skin
inv. 3765	Zagreb	03.05.1903.	ad. ♂	leg.	M. Crnadak	svlak/skin
inv. 3758	Ruma	17.04.1904.	ad. ♂	leg.	J. pl. Jancić	svlak/skin
inv. 3772	Delnice	28.04.1904.	ad. ♂	leg.	K. Blagaić	svlak/skin
inv. 3763	Delnice	28.04.1904.	ad. ♀	leg.	K. Blagaić	svlak/skin
inv. 3750	Ašanja (SR)	28.04.1909.	ad. ♀	leg.	J. Schneider	svlak/skin
inv. 4212	Bjelovar	18.04.1912.	ad. ♂	leg.	M. Blažur	preparat/mount
inv. 4211	Badlješina	26.04.1914.	ad. ♀	leg.	L. Fejérváry	preparat/mount
inv. 4671	Ogulin	26.04.1932.	ad. ♀	leg.	Z. Turkalj	preparat/mount
inv. 5026	Zagreb	05.05.1935.	ad. ♂	leg.	A. Bauernochaftes	svlak/skin
inv. 5027	Zagreb	05.05.1935.	imm. ♀	leg.	A. Bauernochaftes	svlak/skin
inv. 6057	Trnovec, H. zagorje	29.04.1947.	ad. ♂	leg.	K. Igalffy	svlak/skin
inv. 6058	Trnovec, H. zagorje	29.04.1947.	ad. ♀	leg.	K. Igalffy	svlak/skin
inv. 6059	Trnovec, H. zagorje	29.04.1947.	imm. ♀	leg.	K. Igalffy	svlak/skin
inv. 6060	Trnovec, H. zagorje	16.04.1949.	ad. ♀	leg.	K. Igalffy	svlak/skin
inv. 6061	Trnovec, H. zagorje	16.04.1949.	ad. ♀	leg.	K. Igalffy	svlak/skin
inv. 6062	Trnovec, H. zagorje	16.04.1949.	ad. ♂	leg.	K. Igalffy	svlak/skin
inv. 6063	Trnovec, H. zagorje	17.04.1949.	ad. ♂	leg.	K. Igalffy	svlak/skin
inv. 6416	Draganići	25.04.1973.	ad. ♂	leg.	K. Igalffy	preparat/mount
93. Eleonorin sokol Eleonora's Falcon <i>Falco eleonorae</i>				Gené 1839		
inv. 6624	o. Sv. Andrija	26.06.1996.	ad. ♂	leg.	M. Vajdić	preparat/mount
94. Mali sokol Merlin <i>Falco columbarius</i> L. 1758						
*	Kutjevo					
*	Komar					
*	Zagreb	02.03.1875.	ad. ♀	leg.	A. Weiss	
*	Pletemica	11.01.1887.	ad. ♂	leg.	D. Gundrum	
*	Zagreb	08.09.1887.	juv.	leg.	D. Hruby	
*	Zagreb	02.11.1890.	ad. ♂	leg.	D. Hruby	
inv. 3837	Split	22.04.	imm. ♀	leg.	L. Šurić	svlak/skin
inv. 3842	Zagreb	28.11.1874.	imm. ♀	leg.	Mondecar	svlak/skin
inv. 3839	Zagreb	28.11.1874.	imm. ♀	leg.	Mondecar	svlak/skin
inv. 3838	Zagreb	17.10.1875.	ad. ♂	leg.	D. Hruby	preparat/mount
inv. 3844	Varaždin	18.10.1885.	imm. ♀	leg.	A. E. Jurinac	svlak/skin
inv. 3845	Županjac (BiH)	12.1888.	ad. ♂			svlak/skin
inv. 3840	Grgurevci	15.01.1901.	imm. ♀	leg.	I. Tuffek	svlak/skin
inv. 3843	Grgurevci	15.01.1901.	ad. ♀	leg.	I. Tuffek	svlak/skin

inv. 3846	Zagreb	14.12.1907.	imm. ♀	leg.	I. Nikšić	svlak/skin
inv. 3841	Zagreb	10.11.1908.	ad. ♂	leg.	S. Katkić	svlak/skin
inv. 4216	Martijanec	08.11.1909.	juv. ♂	leg.	M. Hirtz	preparat/mount
inv. 4214	Zagreb, Jelenovac	20.12.1912.	juv. ♂	leg.	Andrijević	preparat/mount
inv. 4217	Zagreb	19.12.1926.	ad. ♀	leg.	Dr. M. Zoričić	preparat/mount
inv. 4215	Đurđevac	02.01.1931.	ad. ♀	leg.	R. Popović, Zagreb	preparat/mount
inv. 4658	Vrapče	29.02.1932.	imm. ♀	leg.	D. Jesensky	svlak/skin
inv. 4790	Topčider, Beograd (SR)	22.02.1932.	imm. ♀	leg.	A. Baumgarten	svlak/skin
inv. 6055	Trnovec, H. zagorje	07.03.1932.	imm. ♀	leg.	K. Igalffy	svlak/skin
inv. 6056	Trnovec, H. zagorje	05.04.1932.	ad. ♂	leg.	I. Igalffy	svlak/skin
inv. 6402	Novo Čiče	11.02.1973.	imm. ♀	leg.	J. Žiljak	preparat/mount

95. Sokol lastavičar Hobby Falco subbuteo L. 1758

*	Zagreb		ad. 3			
*	Jankomir	26.09.1877.	ad. ♀	leg.	J. pl. Jelačić	
*	Rijeka	18.10.1888.	ad. ♀	leg.	M. Barač	
*	Blato	10.09.1889.	ad. ♀			
*	Zagreb, Maksimir	20.09.1889.	ad. ♂	leg.	Gebaner	
*	Rijeka	04.05.1895.	ad. ♂	leg.	M. Barač	
*	Samobor	14.08.1897.		leg.	L. Šenderdi	
*	Rijeka	02.10.1898.		leg.	M. Barač	
*	Zagreb, Biškupnjak	11.05.1900.	ad. ♀	leg.	D. Trösser	
*	Rijeka	18.05.1900.	ad. ♂	leg.	M. Barač	
*	Sljeme	25.07.1901.	ad. ♂	leg.	I. pl. Mošinski	
*	Đurđevački pijesci	20.06.1909.		leg.	J. Poljak	
*	Križ vojni	07.09.1910.	ad. ♂	leg.	I. Juzbašić	
inv. 3827	Zagreb	25.09.1871.	juv. ♀	leg.	E. Wormastini	svlak/skin
inv. 3824	Zagreb	14.08.1872.	ad.	leg.	E. Martinić	svlak/skin
inv. 3826	Koprivnica	02.10.1889.	juv. ♀	leg.	D. Smekal	svlak/skin
inv. 3822	Rijeka	21.11.1889.	juv. ♀	leg.	M. Barač	svlak/skin
inv. 4210	Trnje	03.09.1890.	ad. ♂	leg.	N. Sertić	preparat/mount
inv. 4209	Botinec	13.05.1895.	ad. ♂			preparat/mount
inv. 4208	Kula	08.05.1900.	ad. ♂	leg.	I. Menschik	preparat/mount
inv. 3821	Zagreb	26.08.1901.	ad. ♂	leg.	P. Radenić	svlak/skin
inv. 3820	Jasenovac	10.09.1901.	ad. ♂	leg.	I. Perc	svlak/skin
inv. 3825	Cerje Tužno	08.10.1904.	imm. ♂	leg.	barun P. Ožegovic	svlak/skin
inv. 3823	Jezerane	10.05.1909.	ad. ♀	leg.	J. Klepić	svlak/skin
inv. 4529	Rakovica (Slunj)	27.08.1931.	ad. ♀	leg.	B. Đurić	svlak/skin
inv. 4787	Resnik (Beograd)	21.09.1931.	juv. ♀	leg.	V. Martino	svlak/skin
inv. 4788	Resnik (Beograd)	27.09.1931.	ad. ♂	leg.	V. Martino	svlak/skin
inv. 4789	Makis – Žarkovo, Beograd (SR)	27.09.1932.	imm. ♀	leg.	V. Martino	svlak/skin
inv. 4945	Senj	08.09.1933.	ad. ♀	leg.	A. Kanders	svlak/skin
inv. 5116	Gjurgjic kod Križevaca	24.09.1939.	ad. ♀	leg.	N. Meisner	preparat/mount
inv. 5166	Brežice (SLO)	24.09.1940.	juv. ♂	leg.	Dr. R. Jagić	svlak/skin
inv. 5174	Brežice (SLO)	24.09.1940.	juv. ♂	leg.	Dr. R. Jagić	svlak/skin
inv. 5187	Brežice (SLO)	24.09.1940.	juv. ♂	leg.	Dr. R. Jagić	preparat/mount
inv. 6053	Trnovec, H. zagorje	24.07.1929.	ad. ♂	leg.	K. Igalffy	svlak/skin

inv. 6054	Trnovec, H. zagorje	03.08.1932.	ad. ♂	leg.	K. Igalffy	svlak/skin
inv. 6399	Lozan, Virovitica	08.08.1972.	subad. ♀	leg.	J. Žiljak	preparat/mount
inv. 6418	Draganići	19.04.1973.	ad. ♀	leg.	K. Igalffy	preparat/mount
96. Krški sokol Lanner <i>Falco biarmicus</i> Temminck 1825						
	<i>Falco biarmicus feldeggii</i>	Schlegel 1843				
*	Cres	16.04.1890.		leg.	M. Barač	
inv. 4204	Drijeno (BiH)	27.02.1886.	ad. ♂	leg.	E. Grossmann	preparat/mount
inv. 3819	Sinj	02.1892.	juv.	leg.	fra I. Malić	svlak/skin
97. Stepski sokol Saker <i>Falco cherrug</i> Gray 1834						
inv. 4207	Komar	07.09.1892.	ad. ♀	leg.	grof M. Bombelles	preparat/mount
inv. 3787	Palača	1896	juv.	leg.	Š. Sorger	svlak/skin
inv. 3786	Temišvar (ROM)	18.03.1896.	ad. ♀	leg.	E. Hodeck	svlak/skin
inv. 4206	Ašanja (SR)	28.01.1899.	ad.	leg.	D. Weiss	preparat/mount
inv. 3788	Bežanija Surčin (SR)	20.12.1899.	juv. ♂	leg.	D. Weiss	svlak/skin
inv. 3789	Zelendvor	06.04.1903.	imm.	leg.	P. Wittmann	svlak/skin
inv. 4205	Slatina	05.09.1927.	subad.	leg.	Dr. R. Ivančić	preparat/mount
98. Sivi sokol Peregrine <i>Falco peregrinus</i> Tunstall 1771						
*	Štakorovec	08.1882.	juv. ♂	leg.	S. Miholić	
*	Sv. Šimun	21.06.1889.	juv. 6	leg.	I. Güthner	
*	Komar	28.09.1889.	ad. ♀	leg.	M. Bombelles	
*	Vuka	21.01.1897.	juv. ♀	leg.	M. Lemar	
*	Jamnica	21.06.1891.	juv. 3			
*	Vukovar	07.02.1892.	ad. 1♂, 1♀			
*	Petrijanec	15.02.1892.	juv. ♂	leg.	M. Bombelles	
*	Križevci	03.02.1894.	ad. ♂	leg.	D. Petrić	
*	Komar	24.01.1896.	ad. ♀	leg.	M. Bombelles	
*	Donji Miholjac	12.12.1899.		leg.	M. Obradović	
inv. 4203			juv.	leg.	O. M. Saint Fairmain	preparat/mount
inv. 4199						preparat/mount
inv. 4200						preparat/mount
inv. 4201			juv.			preparat/mount
inv. 3780	Šestine	22.05.1880.	ad. ♀	leg.	grof M. Kulmer	svlak/skin
inv. 3784	Mitrovica (SR)	21.01.1886.	ad. ♀	leg.	Kovačević	svlak/skin
inv. 3775	Varaždin	24.03.1886.	juv. ♀	leg.	A. E. Jurinac	svlak/skin
inv. 3785	Garić-grad	01.10.1887.	ad.	leg.	M. Kramarić	svlak/skin
inv. 4202	Opeka	26.12.1889.	ad. ♂	leg.	grof M. Bombelles	preparat/mount
inv. 3783	Komar	07.12.1892.	ad. ♀	leg.	grof M. Bombelles	svlak/skin
inv. 3781	Komar	07.12.1892.	ad. ♀	leg.	grof M. Bombelles	svlak/skin
inv. 3782	Komar	13.01.1893.	ad. ♀	leg.	grof M. Bombelles	svlak/skin
inv. 3779	Komar	10.12.1894.	juv. ♀	leg.	grof M. Bombelles	svlak/skin
inv. 3777	Kula	26.02.1897.	juv. ♂	leg.	P. Baraga	svlak/skin
inv. 3776	Sv. Petar Orehovac	25.06.1904.	juv. ♂	leg.	K. Fröhlich	svlak/skin
inv. 3778	Križovljan	18.12.1908.	juv. ♂	leg.	E. pl Varady	svlak/skin
inv. 5078	Dekanovec kod Preloga	09.02.1938.	ad. ♀	leg.	I. Trbuljak	preparat/mount
inv. 5084	Brežice (SLO)	02.03.1939.	ad. ♂	leg.	dr R. Jagić	preparat/mount

inv. 5120	Brežice (SLO)	09.07.1939.	ad. ♂	leg.	dr R. Jagić	svlak/skin
inv. 5696	O. Unije	10.04.1964.	ad. ♂	leg.	K. Igalfy	svlak/skin

GALLIFORMES – kokoške

TETRAONIDAE – Grouse – lještarkе, tetrijеbi, snježnice

99. Sjeverna snježnica Willow Grouse *Lagopus lagopus* (L. 1758)

inv. 6506	Sovjetski savez	29.03.1977.	ad. ♂			preparat/mount
inv. 6507	Sovjetski savez	29.03.1977.	ad. ♀			preparat/mount

100. Alpska snježnica Rock Ptarmigan *Lagopus mutus* (Montin 1776)

inv. 4372	Greben kod Kranja (SLO)	07.04.1890.	ad. ♂	leg.	F. Omerzo	preparat/mount
inv. 4373	Greben kod Kranja (SLO)	07.04.1890.	ad. ♂	leg.	F. Omerzo	preparat/mount

101. Tetrijeb ruševac Black Grouse *Tetrao tetrix* L. 1758

*	Bosna (BiH)		ad. ♀	leg.	D. Hruby	
*	Kućevo	09.06.1891.	ad. ♂	leg.	Vlastelinstvo	
*	Brezovača	30.04.1896.		leg.	D. Hruby	
inv. 4367	Glasnoć, Bosna (BiH)	11.05.1900.	ad. ♂	leg.	O. Reiser	preparat/mount
inv. 4366	Bohinj (SLO)	17.05.1927.	ad. ♂	leg.	Dr. M. Zoričić	preparat/mount

102. Tetrijeb gluhan Capercailie *Tetrao urogallus* L. 1758

*	Višegrad (BiH)					
*		11.05.1889.	ad. ♂	leg.	Dantović	
*	Delnice	24.04.1882.	ad. ♂	leg.	I. Vancaš	
*	Delnice	21.05.1885.	ad. ♂	leg.	I. Stoić	
*	Kapela	12.04.1892.	ad. ♂	leg.	K. Grund	
inv. 4368	Bosna (BiH)		ad. ♀	leg.	D. Hruby	preparat/mount
inv. 2708	Begovača	07.03.1891.	ad. ♀	leg.	Šum. ravnat.	svlak/skin
inv. 2709	Begovača	07.03.1891.	ad. ♀	leg.	Šum. ravnat.	svlak/skin
inv. 2707		25.04.1891.	ad. ♂	leg.	Šum. ravnat. Zagreb	svlak/skin
inv. 4371	Gospić	02.06.1908.	ad. ♀	leg.	L. Trgovčević	preparat/mount
inv. 4369	Oberlaibach (SLO)	30.04.1912.	ad. ♂	leg.	K. Egersdorfer	preparat/mount
inv. 4370	Gospić	1914.	ad. ♂	leg.	L. Trgovčević	preparat/mount
inv. 2706	Delnice	05.05.1929.	ad. ♂	leg.	M. Szabo	svlak/skin
inv. 6501	Cincar – Livno (BiH)	04.1977.		leg.	K. Igalfy	jaja 1
inv. 6629	Grmeč (BiH)	04.1999.	♀	leg.	M. Praskalo	preparat/mount
inv. 6630	Grmeč (BiH)	04.1999.	♂	leg.	M. Praskalo	preparat/mount

103. Lještarka Hazel Grouse *Bonasa bonasia* (L. 1758)

*	Novi Dvori	18.10.1889.	ad. ♂	leg.	grof I. Jelačić	
inv. 2696	Brod na Kupi	zimi 1879.	ad. ♀			svlak/skin
inv. 4375	Ogulin	23.01.1880.	ad. ♂	leg.	Herman	preparat/mount
inv. 4376	Bosna (BiH)	05.1881.	ad. ♀	leg.	V. Milić	preparat/mount
inv. 4374	Bela	26.01.1883.	ad. ♂			preparat/mount
inv. 2705	Kozarevac	15.12.1898.	ad. ♂	leg.	I. Forko	svlak/skin
inv. 5306	Crni lug	12.1958.	ad. ♂	leg.	prof. Ogulinac	preparat/mount
inv. 6411	Cincar pl., Livno, Bosna (BiH)	04.1973.	ad. ♀	leg.	prof. K. Igalfy	preparat/mount

inv. 6427 Lička Plješivica 30.09.1973. ad. ♂ leg. prof. K. Igalffy preparat/mount

PHASIANIDAE – Pheasant, Partridges – jarebice, prepelice, fazani, kokoši

104. Jarebica kamenjarka Rock Partridge *Alectoris graeca* (Meisner 1804)

* Rijeka, Crna Gora (CG) 28.05.1889. ad. ♀ leg. Baraga – Ceraj
 * Dubova kod Rijeke, Crna Gora (CG) 06.06.1890. ad. ♂ leg. Baraga – Ceraj
 * Jablanac 19.06.1910. ad. + juv. 2 (ad.) i 5 (juv.) leg. G. Schreiber
 inv. 2687 Sisak (17.11.) ad. leg. Mihelić svlak/skin
 inv. 2688 ad. ♀ leg. Šum. ravnat. Zagreb svlak/skin
 inv. 2684 Dalmacija ad. svlak/skin
 inv. 2681 Dalmacija ad. ♀ svlak/skin
 inv. 4378 Klis 04.03. leg. L. Šurić preparat/mount
 inv. 4377 Dalmacija 1868. ad. leg. Jakopović preparat/mount
 inv. 4379 17.12.1877. ad. leg. I. Ettinger preparat/mount
 inv. 2686 Niš (SR) 01.11.1890. ad. ♀ leg. D. Hrubby svlak/skin
 inv. 2682 25.01.1901. ad. ♀ leg. Šum. ravnat. Zagreb svlak/skin
 inv. 2683 25.01.1901. ad. ♂ leg. Šum. ravnat. Zagreb svlak/skin
 inv. 2685 25.01.1901. ad. ♀ leg. Šum. ravnat. Zagreb svlak/skin
 inv. 2680 Jablanac 20.10.1908. ad. ♀ leg. M. Hirtz svlak/skin
 inv. 5403 Stanovi Šanki, o. Pag 03.10.1957. ad. ♂ leg. Stj. Palčić svlak/skin
 inv. 5404 Caska, o. Pag 18.10.1959. ad. ♂ leg. K. Igalffy svlak/skin
 inv. 5405 Caska, o. Pag 18.10.1959. ad. ♀ leg. K. Igalffy svlak/skin
 inv. 6265 Dugopolje, Dalmacija 07.11.1947. ad. ♀ leg. I. Igalffy svlak/skin

105. Čukara Chukar *Alectoris chukar* (J. E. Gray 1830)

inv. 6509 1976. ad. ♂ preparat/mount
 inv. 6510 1976. ad. ♀ preparat/mount

106. Trčka Grey Partridge *Perdix perdix* (L. 1758)

* Niš (SR) 13.10.1890. ad. ♀ leg. D. Hrubby
 * Bjelovar 01.1891. ad. 4♂♂ leg. Đurđev. imov. Općina
 * Vukovar 20.10.1910. ad. ♂ leg. Real. gimn.
 inv. 2695 22.12.1879. ad. ♂ svlak/skin
 inv. 2690 22.12.1879. ad. ♀ svlak/skin
 inv. 4383 Ogulin 28.12.1879. ad. ♂ preparat/mount
 inv. 2694 Niš (SR) 27.10.1890. ad. ♂ leg. D. Hrubby svlak/skin
 inv. 4384 Stubička dolina 06.01.1891. ad. ♀ leg. bar. G. Rauch preparat/mount
 inv. 2693 Bjelovar 01.1894. ad. ♂ leg. Đurđev. imov. Općina svlak/skin
 inv. 2704 Bistra 21.03.1903. ad. ♂ leg. E. Rössler svlak/skin
 inv. 4381 Hrženica, polje Črnjak 30.09.1906. ad. ♂ leg. M. Hirtz preparat/mount
 inv. 4382 Hrženica, polje Črnjak 30.09.1906. ad. ♂ leg. M. Hirtz preparat/mount
 inv. 4380 Velika Gorica 28.07.1908. pull. leg. J. Hribar preparat/mount
 inv. 2691 Vrbovec 15.09.1910. ad. ♀ leg. V. Jakopović svlak/skin
 inv. 2692 Nova Gradiška 20.01.1929. ad. ♀ leg. N. Mladineo svlak/skin
 inv. 4385 Nova Gradiška 17.04.1931. ad. ♂ leg. N. Mladineo preparat/mount
 inv. 4631 Srbobran (SR) 28.10.1931. ad. ♀ leg. J. Poklepović preparat/mount
 inv. 4680 Letina 11.03.1932. ad. ♀ leg. Držn. osn. škoa svlak/skin

inv. 4845	Resnik, Beograd (SR)	22.10.1932.	ad. ♀	leg.	V. Martino	svlak/skin
inv. 5406	Caska, o. Pag	20.10.1959.	ad. ♂	leg.	K. Igalffy	svlak/skin
inv. 5407	Caska, o. Pag	20.10.1959.	ad. ♂	leg.	K. Igalffy	svlak/skin
inv. 6413	Virje	11.1972.	ad. ♂	leg.	K. Igalffy	preparat/mount
inv. 6414	Virje	11.1972.	ad. ♀	leg.	K. Igalffy	preparat/mount

107. Prepelica Quail *Coturnix coturnix* (L. 1758)

*	Zagreb		3			
*	Zagreb	04.08.1889.	ad. ♂	leg.	P. Baraga	
*	Zagreb	21.06.1890.	ad. ♂	leg.	A. Rail	
*	Zagreb	06.05.1896.	ad. ♂	leg.	F. Cerovac	
*	Senj	12.05.1900.	ad. ♀	leg.	M. Marek	
inv. 2700						svlak/skin
inv. 4388	Zagreb		pull.			preparat/mount
inv. 4386	Zagreb	1869.		leg.	E. Vormastini	preparat/mount
inv. 4387	Zagreb	10.05.1873.	pull.	leg.	Urban	preparat/mount
inv. 2701	Maslinica	28.08.1899.	ad. ♂	leg.	M. Karaman	svlak/skin
inv. 2702	Split	28.08.1899.	ad. ♀	leg.	M. Karaman	svlak/skin
inv. 2698	Senj, Trbušnjak	14.05.1900.	ad. ♂	leg.	M. Marek	svlak/skin
inv. 2697	Zagreb, Kaptol	19.11.1900.	ad. ♀	leg.	I. Horvat	svlak/skin
inv. 2699	Senj	20.05.1900.	ad. ♂	leg.	M. Marek	svlak/skin
inv. 4389	Sv. Nedjelja	16.09.1905.	ad. ♀	leg.	K. Egersdorfer	preparat/mount
inv. 4390	Rijeka	02.12.1900.	juv.	leg.	M. Barač	preparat/mount
inv. 2703	Zagreb, Zrinjevac	05.05.1900.	ad. ♀	leg.	M. Šenoa	svlak/skin
inv. 3941	Zagreb kraj Save	13.06.1905.	juv. 2	leg.	I. Nikšić	alkohol/ alcohol
inv. 3942	Zagreb kraj Save	13.06.1905.	juv.	leg.	I. Nikšić	alkohol/ alcohol
inv. 4846	Makiš, Beograd (SR)	21.05.1901.	ad. ♂	leg.	K. Martino	svlak/skin
inv. 4847	Makiš, Beograd (SR)	10.10.1931.	ad. ♂	leg.	K. Martino	svlak/skin
inv. 4848	Makiš, Beograd (SR)	28.08.1932.	ad. ♀	leg.	K. Martino	svlak/skin
inv. 4849	Makiš, Beograd (SR)	28.08.1932.	ad. ♂	leg.	K. Martino	svlak/skin
inv. 5190	Konjščina	17.05.1940.	ad. ♂	leg.	Pogl. želj. post. Konjščina	preparat/mount
inv. 5408	Caska, o. Pag	29.10.1959.	ad. ♀	leg.	K. Igalffy	svlak/skin
inv. 5918	Trnovec, H. Zagorje	27.07.1946.	ad. ♂	leg.	K. Igalffy	svlak/skin

108. Fazan Pheasant *Phasianus colchicus* (L. 1758)

*	Komar		ad. ♂	leg.		
*			ad. ♂	leg.	A. Kögl	
*	Azija		ad. ♂	leg.	coll. Duray	
*	Ferdinandovac		ad. ♂			
*	Zagreb		ad. ♂			
*	Opeka	25.05.1889.	2	leg.	grof M. Bombelles	
*	Komar	04.02.1892.	ad. ♀	leg.	P. Wittmann	
*	Petrijanec	15.05.1892.	ad. ♀	leg.	grof M. Bombelles	
inv. 2678			ad. ♂	leg.	grof M. Bombelles	svlak/skin
inv. 2677			ad. ♂	leg.	grof M. Bombelles	svlak/skin
inv. 4393	Komar		ad. ♀			preparat/mount
inv. 4394	Repaš		ad. ♂			preparat/mount

inv. 2689	Cerije Tužno	21.09.1903.	juv.			svlak/skin
inv. 2679	Martijanec	18.11.1907.	ad. ♀	leg.	P. Rauch	svlak/skin
inv. 4392	Ivanja Rijeka kraj Dugog Sela	16.10.1928.	ad. ♂	leg.	Krušac	preparat/mount
inv. 5122	Lojnica kraj Božjakovine	05.10.1939.	juv. ♂	leg.	dr. O. Köster	svlak/skin
inv. 5340	Dugo selo	22.10.1961.	ad.	leg.	prof. K. Igalffy	svlak/skin

***Phasianus colchicus torquatus* Gmelin 1789**

inv. 2675			ad. ♂			svlak/skin
inv. 4391	Koprivnica	09.12.1912.	ad. ♂	leg.	F. Grünwald	preparat/mount
inv. 4396	Koprivnica	14.01.1914.	ad. ♂	leg.	F. Grünwald	preparat/mount
inv. 4395	Koprivnica	14.01.1914.	ad. ♀	leg.	F. Grünwald	preparat/mount
inv. 5334	Dugo Selo	12.1956.	ad.	leg.	prof. K. Igalffy	preparat/mount

***Phasianus colchicus mongolicus* J.F. Brandt 1844**

inv. 2676			ad. ♂	leg.	D. Trstenjak	svlak/skin
-----------	--	--	-------	------	--------------	------------

GRUIFORMES – ždralovke

GRUIDAE – Cranes – ždralovi

109. Ždral Common Crane *Grus grus* (L. 1758)

*	Tečali	04.05.1873.		leg.	S. Brusina	
inv. 4399	Moslavina	18.03.1874.		leg.	M. Dvořak	preparat/mount
inv. 2542	Tečali	04.08.1874.	ad. ♂	leg.	M. Dvořak	svlak/skin
inv. 2543	Grbaljska dolina (CG)	07.01.1889.	ad.	leg.	L. Simenthal	svlak/skin
inv. 4398	Batajnica (SR)	08.03.1903.	ad. ♂	leg.	D. Weiss	preparat/mount
inv. 2545	Jakovo (SR)	24.11.1903.	ad. ♂	leg.	D. Weiss	svlak/skin
inv. 4397	Ivanić Grad	17.12.1905.	ad. ♂			preparat/mount
inv. 2544	Zemun (SR)	16.03.1908.	ad. ♀	leg.	D. Weiss	svlak/skin
inv. 4400	Petrovci	13.03.1928.	ad. ♂	leg.	Šumar. ured vlastel. Vukovar	preparat/mount
*	Čret	28.04.1904.		leg.	Hagenann	

RALLIDAE – Rails, Gallinules, Coots – kokošice, mlakuše, liske

110. Kokošica Water Rail *Rallus aquaticus* L. 1758

*	Varaždin	14.03.1884.	ad. ♂	leg.	A. E. Jurinac	
*	Zagreb	30.01.1888.	ad. ♂	leg.	D. Hruby	
*	Gračac	25.03.1899.	ad. ♂	leg.	P. Sabolić	
*	Niš (SR)	26.10.1890.	ad. ♂	leg.	D. Hruby	
*		05.11.1905.				
*	Poznanovec	22.11.1909.	ad. ♂	leg.	N. Ritter	
inv. 3528			juv.			svlak/skin
inv. 3493	Zagreb		juv. ♀			svlak/skin
inv. 4402	Zagreb	1869.	ad. ♂	leg.	E. Wormastini	preparat/mount
inv. 4403	Okučani?	20.11.1885.	ad. ♀	leg.	E. Turković	preparat/mount
inv. 3529	Zagreb	18.09.1887.	juv. ♂	leg.	A. Pichler	svlak/skin
inv. 4401	Zagreb	15.01.1888.	ad. ♂	leg.	A. Pichler	preparat/mount
inv. 3530	Zagreb	08.07.1888.	juv. ♂	leg.	V. Armano	svlak/skin
inv. 3498	Lomost	23.10.1888.	imm.	leg.	M. Vrbanić	svlak/skin

inv. 3500	Zagreb	07.11.1888.	ad. ♂	leg.	D. Hruby	svlak/skin
inv. 3501	Ugrinovci (SR)	26.10.1899.	ad.	leg.	D. Weiss	svlak/skin
inv. 3492	Samobor	20.12.1900.	imm.	leg.	M. Lang	svlak/skin
inv. 3491	Zagreb.okolica	15.12.1902.	ad. ♀	leg.	Dr. I. GÜthner	svlak/skin
inv. 3494	Slunj	04.02.1903.	ad.	leg.	Dr. Harazim	svlak/skin
inv. 3496	Cerje Tužno	21.01.1904.	ad. ♂	leg.	barun I. Ožegović	svlak/skin
inv. 3497	Bela	07.12.1904.	ad. ♀	leg.	barun I. Ožegović	svlak/skin
inv. 3495	Rijeka	01.04.1910.	ad.	leg.	M. Barač	svlak/skin
inv. 3499	Črnkovec, Vel. Gorica	13.11.1910.	ad. ♀	leg.	F. Weller	svlak/skin
inv. 4624	Varaždinske Toplice	26.01.1932.	ad. ♂	leg.	G. Kuković	preparat/mount
inv. 4947	Podsused	29.01.1934.	ad. ♂	leg.	Dr. R. Jagić	svlak/skin
inv. 4946	Zagreb	01.01.1934.	ad. ♂	leg.	D. Božičević	svlak/skin
inv. 5011	Varaždinske Toplice	10.12.1935.	ad. ♂	leg.	G. Kuković	svlak/skin
inv. 5184	Kruševac na Bednji	02.02.1941.	ad. ♂	leg.	J. Taborsky	preparat/mount
inv. 5634	Caska, otok Pag	19.10.1959.	ad. ♀	leg.	A. Magerle	svlak/skin
inv. 6584	ribnjak Crna Mlaka	01.09.1984.	juv.	leg.	B. Gjetvaj	svlak/skin

111. Kosac Corncrake *Crex crex* (L. 1758)

*	Zagreb					
*	Kutjevo	14.05.1891.	ad. ♂	leg.	Vlastelinstvo	
inv. 4412	Zagreb	03.08.1870.	ad.	leg.	Šipušić	preparat/mount
inv. 4413	Zagreb	18.09.1887.	ad. ♂	leg.	D. Hruby	preparat/mount
inv. 4411	Zagreb	25.09.1887.	ad. ♂	leg.	D. Hruby	preparat/mount
inv. 5640	Caska, o. Pag	24.10.1959.	ad. ♀	leg.	K. Igalfy	svlak/skin
inv. 5893	Trnovec, H. zagorje	17.05.1939.	ad. ♂	leg.	K. Igalfy	svlak/skin

112. Riđa štijoka Spotted Crane *Porzana porzana* (L. 1766)

*	Mitrovica (SR)			leg.	M. Prokić	
*	Gračac	21.03.1879.	ad. ♂	leg.	P. Sabolić	
*		31.12.1883.	ad. ♀			
*	Brezovica	02.09.1896.		leg.	A. Pinterović	
*	Rakovac	25.09.1899.		leg.	P. Raymann	
*	Tovarnik	14.04.1902.	ad. ♂	leg.	D. Kadernoška	
inv. 3507			ad.			svlak/skin
inv. 3506	Zagreb. okolica		juv.			svlak/skin
inv. 3514	Zagreb	24.09.	juv. ♂			svlak/skin
inv. 4404	Zagreb	27.03.1872.		leg.	N. Gačeša	preparat/mount
inv. 3513	Zagreb	21.03.1874.	ad. ♂	leg.	F. Kreuzel	svlak/skin
inv. 3516	Zagreb	24.04.1882.	ad. ♀	leg.	I. Kreutz	svlak/skin
inv. 3515	Varaždin	14.03.1884.	ad. ♂	leg.	E. Jurinac	svlak/skin
inv. 4406	Oguljin	14.03.1884.	ad. ♀			preparat/mount
inv. 4405	Kostajnica	19.03.1885.	ad. ♂	leg.	M. Valić	preparat/mount
inv. 3517	Rijeka	24.02.1888.	ad. ♂	leg.	M. Barač	svlak/skin
inv. 3490	Gračac	25.08.1889.	ad.	leg.	P. Sabolić	svlak/skin
inv. 3518	Niš (SR)	26.10.1890.	ad. ♂	leg.	D. Hruby	svlak/skin
inv. 3508	Sisak	08.09.1895.	juv.	leg.	Mil. Otto	svlak/skin
inv. 3512	Kozarevac	15.09.1898.	ad. ♂	leg.	I. Forko	svlak/skin

inv. 3504	Sarajevo (BiH)	01.04.1900.	ad.	leg.	S. Rutzner	svlak/skin
inv. 3510	Krapina	03.04.1902.	ad.	leg.	S. Vukovinski	svlak/skin
inv. 3505	Donja Zelina (Bukovac)	29.03.1904.	ad. ♀	leg.	P. Blašković	svlak/skin
inv. 3503	Zemun (SR)	10.10.1904.	juv.	leg.	D. Weiss	svlak/skin
inv. 3509	Zemun (SR)	1907.	ad.	leg.	D. Weiss	svlak/skin
inv. 3502	Jablanac	06.04.1909.	ad. ♂	leg.	G. Schreiber	svlak/skin
inv. 3511	Sušak	19.09.1910.	ad.	leg.	E. Kamenar	svlak/skin
inv. 4843	Makiš, Beograd (SR)	04.09.1932.	juv. ♂	leg.	E. Martino	svlak/skin
inv. 4844	Makiš, Beograd (SR)	08.09.1932.	ad.	leg.	S. Korostovcova	svlak/skin
inv. 5276	Križevci	27.04.1947.	ad. ♂	leg.	Dr. K. Pransperger	preparat/mount
inv. 5635	Caska, o. Pag	18.10.1959.	juv. ♂	leg.	K. Igalfy	svlak/skin
inv. 5636	Caska, o. Pag	17.03.1963.	ad. ♂	leg.	K. Igalfy	svlak/skin
inv. 5637	Caska, o. Pag	19.03.1963.	ad. ♀	leg.	K. Igalfy	svlak/skin
inv. 5638	Caska, o. Pag	19.03.1963.	ad. ♂	leg.	K. Igalfy	svlak/skin
inv. 5639	Kolansko blato, o. Pag	24.03.1963.	ad. ♂	leg.	A. Magerle	svlak/skin
inv. 5892	Trnovec, H. zagorje	27.04.1947.	ad. ♀	leg.	K. Igalfy	svlak/skin

113. Siva štijoka Little Crane *Porzana parva* (Scopoli 1769)

*	Zagreb		ad.	2♂♂		
*		10.05.1905.				
inv. 3523			ad. ♂			svlak/skin
inv. 3521			ad. ♀			svlak/skin
inv. 3527	Mitrovica (SR)		ad. ♀	leg.	M. Prokić	svlak/skin
inv. 4409	Severin	31.03.1881.	ad. ♂	leg.	Huber	preparat/mount
inv. 3522	Krk	27.03.1889.	ad. ♀	leg.	M. Barač	svlak/skin
inv. 3524	Krk	28.03.1889.	ad. ♂	leg.	M. Barač	svlak/skin
inv. 4408	Krk	28.03.1889.	ad. ♀	leg.	M. Barač	preparat/mount
inv. 4410	Krk	29.03.1889.	ad. ♀	leg.	M. Barač	preparat/mount
inv. 3525	Krk	13.04.1890.	ad. ♀	leg.	M. Barač	svlak/skin
inv. 4407	Begtež	06.05.1893.	ad. ♂	leg.	A. Bernstein	preparat/mount
inv. 3519	Ugrinovci (SR)	16.04.1900.	ad. ♂	leg.	D. Weiss	svlak/skin
inv. 3526	Nijemci	23.04.1905.	ad. ♂	leg.	L. Križ	svlak/skin
inv. 3520	Bedekovčina	16.04.1909.	ad. ♂	leg.	I. Vuković	svlak/skin
inv. 4842	Makiš, Beograd (SR)	04.09.1932.	juv. ♂	leg.	V. Martino	svlak/skin
inv. 6216	Trnovec, H. Zagorje	06.04.1929.	ad. ♀	leg.	I. Igalfy	svlak/skin

114. Mala štijoka Baillon's Crane *Porzana pusilla* (Pallas 1776)

*	Zagreb			2		
*	Zagreb	22.09.1880.	juv. ♂	leg.	A. Pichler	
*	Zagreb	24.09.1880.	ad. ♂	leg.	Tori	

115. Mlakuša Moorhen *Gallinula chloropus* (L. 1758)

*	Zagreb					
*	Fužine		ad. ♂			
*	Ogulin		juv.			
*		29.09.1879.	juv. ♀	leg.	Sabljić	
*	Zagreb	22.09.1880.	juv. ♀	leg.	A. Pichler	
*	Zagreb	12.10.1881.	ad. ♂	leg.	A. Pichler	

*	Rakovac	18.11.1883.	ad. ♀	leg.	S. Frkić	
*		26.06.1884.		leg.	I. Pfister	
*	Zagreb	17.06.1885.	ad. ♂	leg.	D. Hruby	
*	Poznanovec	12.04.1886.	ad. ♀	leg.	A. Ritter	
*	Krk	29.03.1889.	ad. 2♂ ♂	leg.	M. Barač	
*	Kostajnica	29.06.1891.	ad. ♂	leg.	N. Novaković	
*	Krk	15.03.1892.		leg.	De Zonca	
*	Pregrada	01.05.1893.		leg.	L. Labaš	
*	Rijeka	27.11.1897.		leg.	M. Barač	
*	Osijek	10.01.1898.		leg.	E. Rössler	
*	Petrinja	11.04.1901.	ad. ♂	leg.	D. Hočever	
*	Zagreb	29.06.1901.	ad. ♂	leg.	I. Güthner	
inv. 3461	Cerje Tužno	21.01.1904.		leg.	bar I. Ožegović	svlak/skin
inv. 3462			ad.			svlak/skin
inv. 3463			ad.			svlak/skin
inv. 3460	Zagreb	1868.	pull.	leg.	Jakopović	svlak/skin
inv. 4418	Zagreb	05.04.1871.		leg.	Jakopović	preparat/mount
inv. 4415	Gmajna	15.04.1873.	ad.	leg.	S. Brusina	preparat/mount
inv. 3459	Zagreb	07.08.1873.	pull.	leg.	Mondecar	svlak/skin
inv. 3448	Turopolje	19.12.1879.	ad. ♂	leg.	S. pl. Josipović	svlak/skin
inv. 4416	Zagreb, Maksimir	02.1883.	pull. ♂	leg.	E. Wormastini	preparat/mount
inv. 3446	Zagreb	30.06.1884.	ad. ♀	leg.	Jakopović	svlak/skin
inv. 3452	Križopolje	26.09.1884.	juv. ♀	leg.	A. Magdić	svlak/skin
inv. 4417	Zagreb	01.08.1888.	pull.	leg.	L. Frank	preparat/mount
inv. 3443	Krk	27.03.1889.	ad. ♀	leg.	M. Barač	svlak/skin
inv. 3454	Sinj, okolica	23.01.1892.	imm.	leg.	I. Malić	svlak/skin
inv. 3445	Sinj	23.01.1892.	imm.	leg.	I. Malić	svlak/skin
inv. 4414	Krk	02.04.1892.	ad.	leg.	M. Barač	preparat/mount
inv. 3457	Sesvete	16.11.1892.	ad. ♂	leg.	I. Marković	svlak/skin
inv. 3455	Solin	24.04.1900.	ad. ♀	leg.	M. Karaman	svlak/skin
inv. 3453	Sarajevo (BiH)	25.02.1901.	imm.	leg.	S. Rutzner	svlak/skin
inv. 3444	Stupnik	17.06.1901.	ad. ♂	leg.	Crnadak	svlak/skin
inv. 3456	Bedekovčina	30.04.1904.	ad.	leg.	Bedeković	svlak/skin
inv. 3447	Zagreb	24.06.1904.	ad. ♂	leg.	J. Rusan	svlak/skin
inv. 3451	Trnje	27.06.1904.	ad. ♂	leg.	S. Katkić	svlak/skin
inv. 3450	Stinica	29.09.1908.	juv.	leg.	G. Schreiber	svlak/skin
inv. 3449	Poznanovec	11.09.1909.	juv. ♀	leg.	N. Ritter	svlak/skin
inv. 3458	Stravnjak	06.01.1910.	ad. ♀	leg.	T. Sladović	svlak/skin
inv. 4880	Varaždinske Toplice	28.12.1932.	imm. ♀	leg.	G. Kuković	svlak/skin
inv. 4981	Želin kod Vel. Gorice	15.02.1935.	ad. ♀	leg.	D. Turković	svlak/skin
inv. 5038	Varaždinske Toplice	24.01.1937.	ad. ♀	leg.	G. Kuković	svlak/skin
inv. 5094	Valpovo	05.09.1938.	juv. ♀	leg.	J. Prokop	svlak/skin
inv. 5248	Molve	19.09.1942.	ad. ♂	leg.	P. Allinger	svlak/skin.
inv. 5641	Caska, o. Pag	09.04.1960.	ad. ♂	leg.	K. Igalfy	svlak/skin
inv. 5668	o. Susak	02.11.1962.	juv. ♂			svlak/skin
inv. 5894	Trnovec, H. zagorje	28.08.1949.	juv. ♀	leg.	K. Igalfy	svlak/skin

inv. 6267	Trnovec, H. Zagorje	17.01.1940.	imm. ♂	leg.	I. Igalffy	svlak/skin
inv. 6460	Draganići	16.04.1974.	ad. ♂	leg.	M. Vajdić	preparat/mount
inv. 6476	Draganići	21.02.1975.	ad. ♀	leg.	J. Žiljak	preparat/mount
inv. 6543	Draganići	05.03.1983.	imm. ♂	leg.	J. Žiljak	preparat/mount
116. Liska Coot <i>Fulica atra</i> L. 1758						
*	Karlovac					
*	Sv. Šimun		ad. ♂			
*	Zagreb			leg.	Fiedler	
*	Vel. Gorica	14.01.1880.	ad. ♂	leg.	Josipović	
*	Samobor	29.01.1881.	♂			
*	Žirovac	31.03.1889.	ad. ♀	leg.	D. Nanicini, Dvor	
*	Lukovo	09.11.1890.	ad. ♂	leg.	F. Krajač	
*	Zagreb, Maksimir	06.03.1891.	ad. ♂	leg.	M. Mileusnić	
*	Markuševac	17.03.1892.		leg.	I. Gütthner	
*	Krk	02.04.1892.		leg.	M. Barač	
*	Križevci	28.04.1900.		leg.	Ceraj – Cerić	
inv. 4424	Obreška Bara	05.1872.	juv.	leg.	I. Ettinger	preparat/mount
inv. 3486	Gmajna	13.04.1873.	ad. ♀	leg.	S. Brusina	svlak/skin
inv. 3468	Krk	27.03.1889.	ad. ♀	leg.	M. Barač	svlak/skin
inv. 3471	Sv. Klara	08.08.1892.	ad. ♀	leg.	S. Andrijević	svlak/skin
inv. 3438	Ugrinovci (SR)	14.07.1902.	juv.	leg.	E. Rössler	svlak/skin
inv. 3439	Ugrinovci (SR)	14.07.1902.	juv.	leg.	E. Rössler	svlak/skin
inv. 3488	Ugrinovci (SR)	14.07.1902.	juv.	leg.	E. Rössler	svlak/skin
inv. 3464	Ugrinovci (SR)	14.07.1902.	ad.	leg.	E. Rössler	svlak/skin
inv. 3473	Ugrinovci (SR)	14.07.1902.		leg.	E. Rössler	svlak/skin
inv. 3483	Surčin (SR)	15.08.1902.		leg.	E. Rössler	svlak/skin
inv. 3466	Garešnica	13.03.1903.		leg.	P. Trputac	svlak/skin
inv. 3467	Ugrinovci (SR)	02.05.1903.	ad. ♂	leg.	D. Weiss	svlak/skin
inv. 3474	Sava kraj Zagreba	14.09.1903.		leg.	M. Crndak	svlak/skin
inv. 3477		17.09.1904.	ad. ♀			svlak/skin
inv. 3485		17.09.1904.	ad. ♂			svlak/skin
inv. 3482	Kutjevo	03.04.1905.		leg.	T. pl. Gvozdanić	svlak/skin
inv. 3469	Zagorje	10.10.1905.	ad. ♀	leg.	gđa Gvozdanić	svlak/skin
inv. 3487	Savski Marof	19.12.1906.		leg.	Dr. R. Marković	svlak/skin
inv. 3441	Sisak	24.10.1908.		leg.	Zuber	svlak/skin
inv. 3470	Novska	02.11.1908.	ad. ♀	leg.	J. Bobinac	svlak/skin
inv. 3437	Podsused	03.11.1908.	ad. ♂	leg.	J. Rusan	svlak/skin
inv. 3436	Podsused	03.11.1908.	ad. ♀	leg.	J. Rusan	svlak/skin
inv. 3440	Ladislavac, Zlatar	05.05.1909.	ad. ♀	leg.	H. Neudorfer	svlak/skin
inv. 4425	Vitojevci (SR)	30.05.1912.	pull.	leg.	R. Marić	preparat/mount
inv. 4420	Virovitica	24.12.1913.	ad. ♂	leg.	Kostić	preparat/mount
inv. 3489	D. Miholjac	14.04.1916.	pull.			svlak/skin
inv. 3484	Zdenčina	17.07.1920.	ad. ♀			svlak/skin
inv. 3465	Zdenčina	20.07.1920.	ad. ♀			svlak/skin
inv. 3442	Zdenčina	20.10.1920.	juv.			svlak/skin

inv. 4419	Velika Gorica	12.1921.		leg.	V. Armano	preparat/mount
inv. 4421	Đakovo	01.09.1923.	ad. ♂	leg.	M. pl. Heržić	preparat/mount
inv. 4422	Nova Gradiška	04.01.1929.	ad. ♂	leg.	N. Mladineo	preparat/mount
inv. 3478	Nova Gradiška	12.01.1929.		leg.	N. Mladineo	svlak/skin
inv. 3475	Nova Gradiška	20.01.1929.	ad. ♀	leg.	N. Mladineo	svlak/skin
inv. 3476	Srbobran (SR)	25.09.1929.		leg.	K. Babić	svlak/skin
inv. 3479	Srbobran (SR)	25.09.1929.		leg.	K. Babić	svlak/skin
inv. 3481	Srbobran (SR)	25.09.1929.	ad.	leg.	K. Babić	svlak/skin
inv. 4423	Srbobran (SR)	25.19.1929.	ad. ♂	leg.	K. Babić	preparat/mount
inv. 3480	Senj	01.04.1930.	ad. ♂	leg.	A. Kandera	svlak/skin
inv. 3472	Zagreb	1868.		leg.	M. Barać	svlak/skin
inv. 4818	Obrenovac (SR)	27.12.1931.	ad. ♀	leg.	A. Lebedev	svlak/skin
inv. 4819	Makiš, Beograd (SR)	07.04.1932.		leg.	V. Martino	svlak/skin
inv. 5070	Fužine	27.10.1937.	ad. ♀	leg.	ing. Lovrić	svlak/skin
inv. 5100	Drniš	05.02.1939.	ad. ♂	leg.	S. Crneković	svlak/skin
inv. 5163	Dubica	25.01.1941.	ad. ♂	leg.	S. Transmiller	svlak/skin
inv. 5225	Sljeme, kod Sv. Jakoba	24.07.1943.	ad. ♀	leg.	N. Radoničić	svlak/skin
inv. 5369	Ivanja rijeka	18.01.1953.	ad. ♂	leg.	A. Biber	svlak/skin
inv. 6464	Draganići	29.03.1974.	ad. ♂	leg.	K. Igalffy	preparat/mount
inv. 6465	Draganići	29.03.1974.	ad. ♀	leg.	K. Igalffy	preparat/mount
inv. 6594	ribnjak Draganići	07.03.1986.		leg.	G. Turk	preparat/mount
inv. 6595	ribnjak Draganići	20.03.1986.	ad. ♂	leg.	G. Turk	svlak/skin

OTIDIDAE – Bustards – droplje

117. Droplja Great Bustard *Otis tarda* L. 1758

*	Vukovar	24.01.1891.	ad. ♂	leg.	L. pl. Reisner	
inv. 4428	Slavonija		pull.			preparat/mount
inv. 4429	Konjsko	11.03.1877.	ad. ♀	leg.	L. Šurić, Split	preparat/mount
inv. 4430	Krtolsko polje	03.1888.	ad. ♂	leg.	P. Martinović	svlak/skin
inv. 2534	Kotor (CG)	04.1890.	ad. ♂	leg.	Gimnazija	svlak/skin
inv. 4432	Zemun (SR)	22.01.1910.	ad. ♀	leg.	L. Lešić	svlak/skin
inv. 4433	Valpovo	20.02.1929.	ad. ♂	leg.	S. Skelac	preparat/mount
inv. 4431	Valpovo	20.02.1929.	ad. ♀	leg.	J. Prokop	preparat/mount
inv. 5121	Bjelovar	27.02.1940.	ad. ♂	leg.	K. Werklein	preparat/mount
inv. 5290	Szeghalom, Mađarska (H)	09.05.1948.	ad. ♂	leg.	R. Mrazović	preparat/mount

118. Mala droplja Little Bustard *Tetrax tetrax* (L. 1758)

inv. 3240	Dugopolje	15.04.	ad. ♀	leg.	L. Šurić	svlak/skin
inv. 3239	Mitrovica (SR)	30.09.1890.	ad. ♀	leg.	I. Schwarz	svlak/skin
inv. 4426	Opatija	14.01.1891.	ad. ♂	leg.	I. Đivočić	preparat/mount
inv. 4427	Bosiljevo	26.11.1891.	ad. ♀	leg.	grof I. Vojkfy	preparat/mount
inv. 3241	Velika Gorica	15.12.1895.	ad. ♀	leg.	V. pl. Jakopović	svlak/skin
inv. 3243	Kerestinec	17.12.1895.	ad. ♀	leg.	A. pl. Türk	svlak/skin
inv. 3242	Deč (SR)	28.10.1900.	ad. ♀	leg.	D. Weiss	svlak/skin
inv. 4997	Podravska Slatina	13.01.1936.	ad. ♂	leg.	dr. I. Oreb	preparat/mount

CHARADRIIFORMES – šljukarice

HAEMATOPODIDAE – Oystercatchers – oštrigari

119. Oštrigar Oystercatcher *Haematopus ostralegus* L. 1758

*	Bokanjac	08.05.1892.		leg.	N. knez Borelli	
inv. 4494	Varaždin		juv. ♂	leg.	grof Oršić	preparat/mount
inv. 3207	Sinj		ad. ♂	leg.	Fra J. Malić	svlak/skin
inv. 3210	Solin	06.05.1874.	ad. ♀	leg.	L. Šurić	svlak/skin
inv. 3209	Split	06.04.1884.	ad. ♂	leg.	L. Šurić	svlak/skin
inv. 4495	Zemun (SR)	24.04.1899.	ad.	leg.	D. Weiss	preparat/mount
inv. 3208	Zaule kod Trsta (I)	25.05.1899.	ad. ♂	leg.	A. Godec	svlak/skin

RECURVIROSTRIDAE – Stilts, Avocets – sabljarka

120. Vlastelica Black-winged Stilt *Himantopus himantopus* (L. 1758)

*	Krk	13.04.1890.	ad. ♀	leg.	M. Barač	
inv. 4474	Solin	13.04.	ad. ♀	leg.	L. Šurić	preparat/mount
inv. 4475	Stobrec	02.05.	ad. ♂	leg.	L. Šurić	preparat/mount
inv. 3434	Sinj	22.04.1874.	ad. ♀	leg.	L. Šurić	svlak/skin
inv. 3435	Rijeka	31.03.1881.	ad. ♀	leg.	A. Korlević	svlak/skin
inv. 3420	Novi	05.04.1885.	ad. ♀	leg.	Dr. Rieger	svlak/skin
inv. 3431	Vis	06.04.1893.	ad. ♂	leg.	I. Pfister	svlak/skin
inv. 3432	Subotiče (SR)	25.07.1902.	juv.	leg.	E. Rössler	svlak/skin
inv. 3433	Subotiče (SR)	25.07.1902.	ad. ♂	leg.	E. Rössler	svlak/skin
inv. 5455	Kolansko blato, o. Pag	10.04.1960.	ad. ♀	leg.	K. Igalfy	svlak/skin

121. Modronoga sabljarka Avocet *Recurvirostra avosetta* L. 1758

inv. 3418	Karlovci	20.12.1877.	ad.	leg.	M. Adamović	svlak/skin
inv. 3419	Trilj kod Splita	06.1895.	ad.	leg.	Sarajevski muzej	svlak/skin
inv. 4476	Otok, Belarica (SR) (SR)	20.11.1907.	ad. ♂	leg.	D. Weiss	preparat/mount
inv. 6627	Draganići	24.11.1993.	ad. ♂	leg.	G. Turk	preparat/mount

BURHINIDAE – Thick-knees – ćukavice

122. Ćukavica Stone Curlew *Burhinus oedicnemus* (L. 1758)

*				leg.	L. Šurić	
*		15.03.1887.	ad. ♂	leg.	Hrenović	
*		21.04.1903.	ad. ♂			
inv. 3213	Zagreb	1868.	juv.	leg.	E. Wormastini	svlak/skin
inv. 3219	Mitrovica (SR)	07.11.1881.		leg.	Milanković	svlak/skin
inv. 3220	Varaždin	24.10.1885.	ad. ♀	leg.	A. E. Jurinac	svlak/skin
inv. 3224	Varaždin	01.11.1886.	ad. ♀	leg.	A. E. Jurinac	svlak/skin
inv. 3222	Ogulin	28.10.1887.	ad.	leg.	M. Vrbanić	svlak/skin
inv. 3223	Đakovo	29.10.1891.	ad. ♂	leg.	M. Kramarić	svlak/skin
inv. 4499	Drežnik	31.10.1892.		leg.	M. Drakulić	preparat/mount
inv. 3216	Rijeka	28.03.1895.	ad. ♂	leg.	M. Barač	svlak/skin
inv. 3218	Viljevo	16.04.1896.	ad. ♀	leg.	M. Kramarić	svlak/skin

inv. 4500	Kostajnica	13.10.1896.	ad. ♂	leg.	D. Trstenjak	preparat/mount
inv. 3214	Zagreb, Maksimir	26.03.1899.	ad. ♀	leg.	D. Trötzer	svlak/skin
inv. 3215	Batajnica (SR)	26.10.1899.		leg.	D. Weiss	svlak/skin
inv. 3211	Županja	04.10.1905.	ad. ♂	leg.	Kozjak	svlak/skin
inv. 3221	Rijeka	30.10.1905.	ad. ♀	leg.	M. Barač	svlak/skin
inv. 3217	Vidovec	24.08.1909.	ad.	leg.	Barunica Illy Jordis	svlak/skin
inv. 3212	Zagreb	24.08.1912.	juv. ♂	leg.	Dr. M. Zoričić	svlak/skin
inv. 3225	Vel. Mlaka kod Vel. Gorice	11.12.1927.	ad. ♀	leg.	M. Kramarić	svlak/skin
inv. 4498	Vel. Mlaka kod Vel. Gorice	11.12.1927.	ad. ♂	leg.	M. Kramarić	preparat/mount
inv. 5141	Jezevo	19.11.1939.	ad. ♂	leg.	M. Szabo	svlak/skin
inv. 5419	Caska, o. Pag	14.04.1960.	ad. ♂	leg.	K. Igalfy	svlak/skin
inv. 5420	Kolansko blato, o. Pag	13.04.1960.	ad. ♀	leg.	K. Igalfy	svlak/skin
inv. 5801	otok Unije	06.04.1964.	ad. ♂	leg.	K. Igalfy	svlak/skin
inv. 5802	otok Unije	08.07.1964.	ad. ♂	leg.	K. Igalfy	svlak/skin

GLAREOLIDAE – Coursers, Pratincoles – pješčarke

123. Ridokrila pješčarka	Collared Pratincole	<i>Glareola pratincola</i>	(L. 1766)			
inv. 3383	Mitrovica (SR)	ad. ♂	leg.	M. Prokić	svlak/skin	
inv. 3333	Mitrovica (SR)	juv.	leg.	M. Prokić	svlak/skin	
inv. 3385	Stobrec	12.05.	ad. ♂	leg.	L. Šurić	svlak/skin
inv. 3382	Split	27.05.1874.	ad. ♂	leg.	L. Šurić	svlak/skin
inv. 3384	Rijeka	04.1890.	ad. ♂	leg.	M. Barač	svlak/skin
inv. 4497	Rijeka	04.1890.	ad. ♂	leg.	M. Barač	preparat/mount
inv. 3387	Krk	20.04.1890.	ad. ♀	leg.	M. Barač	svlak/skin
inv. 3386	Krk	20.04.1890.	ad. ♂	leg.	M. Barač	svlak/skin
inv. 3388	Krk, jezero	20.04.1890.	ad. ♂	leg.	M. Barač	svlak/skin
inv. 4496	Rijeka	16.02.1895.	ad. ♂	leg.	M. Barač	preparat/mount
inv. 3376	Rijeka	15.04.1897.	ad. ♂	leg.	M. Barač	svlak/skin
inv. 5090	Split	06.05.1938.	ad. ♂	leg.	dr. T. Šoljan	preparat/mount

CHARADRIIDAE – Plovers – kulici, vivci

124. Vivak	Lapwing	<i>Vanellus vanellus</i>	(L. 1758)		
*	Đakovo		ad. 1♂, 1♀	leg.	M. Kramarić
*	Zagreb			leg.	M. Barač
*	Zagreb	16.03.1874.		leg.	S. Brzec
*	Stupnik	15.03.1883.		leg.	Vršec
*	Stupnik	27.03.1891.	ad. ♀	leg.	Dr. Antolković
*	Đakovo	05.03.1892.	ad. 2♂ ♂	leg.	M. Kramarić
*	Trnje	05.07.1893.	juv.	leg.	F. Schenitzka
*	Jugovac	12.03.1894.	3	leg.	M. Kramarić
*	Mikleuš	13.03.1895.		leg.	M. Kramarić
*	Neretva	02.03.1899.	3	leg.	Barač i Đivović
*	Stenjevac	25.03.1899.	2	leg.	Dr. Šimsa
*	Samobor	25.03.1899.	3	leg.	L. Sendrđi
*	Vrapče	27.03.1899.		leg.	L. Maričić

*	Samobor	02.03.1900.	ad.	♀	leg.	L. Senderdi	
*	Subotšte (SR)	25.07.1902.			leg.	E. Rössler	
inv. 3300	Zagreb	1868.	pull.		leg.	Pečnjak	svlak/skin
inv. 4444	Zagreb	1868.	pull.		leg.	Pečnjak	preparat/mount
inv. 3293	Zagreb	14.08.1877.	ad.	♂	leg.	E. Wormastini	svlak/skin
inv. 4449	Kravarščica	01.04.1884.	ad.	♂			preparat/mount
inv. 4445		15.03.1887.	ad.	♀	leg.	Hrelović	preparat/mount
inv. 3286	Poznanovec	19.03.1887.	ad.	♂	leg.	A. Ritter	svlak/skin
inv. 3290	Rijeka	14.09.1888.	ad.	♂	leg.	M. Barač	svlak/skin
inv. 4443	Bakar	05.03.1889.	ad.	♂	leg.	M. Barač	preparat/mount
inv. 3294	Rijeka	20.03.1892.	ad.	♂	leg.	M. Barač	svlak/skin
inv. 3288	Krk – Sv. Marko	12.03.1893.	ad.	♂	leg.	M. Barač	svlak/skin
inv. 4446	Topolje	22.05.1895.	pull.		leg.	M. Radošević	preparat/mount
inv. 4447	Topolje	22.05.1895.	pull.		leg.	M. Radošević	preparat/mount
inv. 3299	Križevci, Kalnik	01.03.1900.	ad.	♀	leg.	K. pl. Ceraj-Cerić	svlak/skin
inv. 3292	Orijovac	06.03.1900.			leg.	Kot. šumarija	svlak/skin
inv. 3298	Ruma	09.08.1901.	juv.		leg.	L. Lešić	svlak/skin
inv. 3287	Surčin (SR)	15.07.1902.	juv.		leg.	E. Rössler	svlak/skin
inv. 3289	Zagreb. okolica	29.11.1902.	ad.	♀	leg.	Dr. I. GÜthner	svlak/skin
inv. 3297	Klokočevac	07.06.1903.	ad.	♀	leg.	E. Rössler	svlak/skin
inv. 3291	Novigrad	15.06.1915.	ad.	♂			svlak/skin
inv. 3296	Novi Banovci	18.08.1920.	ad.	♂			svlak/skin
inv. 4448	Senj	30.11.1929.	ad.	♂	leg.	A. Kanders	preparat/mount
inv. 3295	Nova Gradiška	04.11.1929.	imm.	♀	leg.	N. Mladineo	svlak/skin
inv. 4676	Karlovac	13.03.1932.	imm.	♂	leg.	M. Sablić	svlak/skin
inv. 4835	Makiš, Beograd (SR)	29.03.1931.	imm.	♀	leg.	K. Martino	svlak/skin
inv. 4836	Makiš, Beograd (SR)	26.03.1932.	imm.	♀	leg.	K. Martino	svlak/skin
inv. 4837	Makiš, Beograd (SR)	01.10.1932.	juv.	♂	leg.	V. Martino	svlak/skin
inv. 4693	Našice	22.11.1932.	juv.	♂	leg.	Drž. građ. škola	svlak/skin
inv. 5099	Križ kod Čazme	20.11.1938.	juv.	♂	leg.	dr. S. Tropek	svlak/skin
inv. 5098	Peščenica kod Tur. Polja	17.03.1939.	ad.	♂	leg.	dr. B. Livadić	svlak/skin
inv. 5140	Ogulin	29.02.1940.	ad.	♂	leg.	Z. Turkalj	preparat/mount
inv. 5889	Trnovec, H. zagorje	12.03.1931.	ad.	♂	leg.	I. Igalffy	svlak/skin
inv. 5890	Trnovec, H. zagorje	17.04.1935.	ad.	♂	leg.	I. Igalffy	svlak/skin
inv. 6461	Draganići	15.03.1974.	ad.	♀	leg.	I. Igalffy	preparat/mount
inv. 6462	Draganići	29.03.1974.	ad.	♂	leg.	I. Igalffy	preparat/mount
inv. 6463	Draganići	29.03.1974.	ad.	♂	leg.	I. Igalffy	preparat/mount
inv. 6483	Križevci	11.01.1976.	ad.	♂	leg.	M. Pibernik	preparat/mount
inv. 6493	Draganići	21.02.1975.	ad.	♂	leg.	J. Žiljak	svlak/skin
125. Troprsti zlatar Golden Plover <i>Pluvialis apricaria</i> (L. 1758)							
*	Varaždin	12.12.1880.	ad.	♂	leg.	A. E. Jurinac	
*	Rijeka	22.09.1890.		2	leg.	M. Barač	
*	Zagreb	28.09.1891.	ad.	♂			
*	Lividraga	22.11.1893.	ad.	♂	leg.	H. Füsst	
*	Komar	03.11.1899.			leg.	P. Wittmann	
inv. 3264		12.12.					svlak/skin

inv. 3266	Zagreb	29.11.1870.		leg.	A. Kušević	svlak/skin
inv. 3272	Gospić	08.12.1889.	ad. ♂	leg.	M. Jerković	svlak/skin
inv. 3270	Rijeka	25.09.1890.		leg.	M. Barać	svlak/skin
inv. 3275	Koprivnica	25.10.1890.	ad. ♀			svlak/skin
inv. 3269	Mitrovica (SR)	29.11.1890.	ad. ♂	leg.	M. Mandrinić	svlak/skin
inv. 3268	Sinjsko Polje	25.03.1892.	ad.	leg.	Fra I. Malvić	svlak/skin
inv. 3271	Ivanec	27.12.1903.	ad. ♂	leg.	Dr. I. Hruby	svlak/skin
inv. 4435	Martijanec	31.03.1908.	ad. ♂	leg.	O. Sorgo	preparat/mount
inv. 3273	Vidovec	16.10.1908.	ad. ♀	leg.	bar. Camillo Jordis	svlak/skin
inv. 3267	Ruma	25.11.1910.	ad. ♂	leg.	A. Muha	svlak/skin
inv. 3274	Ruma	25.11.1910.	ad. ♂	leg.	A. Muha	svlak/skin
inv. 4434	Samobor	13.11.1912.	ad. ♂	leg.	M. Kleščić	preparat/mount
inv. 3265	Resnik	26.11.1614.	ad. ♂	leg.	J. Dryak	svlak/skin
inv. 4618	Đakovo	22.10.1931.	ad. ♂	leg.	M. pl. Heržić	preparat/mount
inv. 4659	Sv. Ivan Zelina	05.11.1931.	ad. ♂	leg.	M. Barać	svlak/skin
inv. 4674	Karlovac	13.03.1932.	ad. ♂	leg.	M. Sablić	svlak/skin
inv. 5231	Virovitica	09.03.1942.	ad. ♂	leg.	D. Relemen	svlak/skin
inv. 5232	Novoselec – Križ	30.11.1949.	ad. ♂	leg.	Božidar Koch	preparat/mount
inv. 5233	Novoselec – Križ	30.11.1949.	ad. ♀	leg.	Božidar Koch	preparat/mount
inv. 5328	Kupinečki Kraljevac	23.03.1959.	ad. ♂	leg.	Dr. I. Köhler	svlak/skin
inv. 5421	Kolansko blato, o. Pag	27.03.1960.	ad. ♂	leg.	K. Igalfy	svlak/skin
inv. 5422	Kolansko blato, o. Pag	27.03.1960.	ad. ♀	leg.	K. Igalfy	svlak/skin
inv. 5423	Kolansko blato, o. Pag	24.03.1963.	ad. ♀	leg.	K. Igalfy	svlak/skin
inv. 5888	Trnovec, H. zagorje	12.03.1947.	ad. ♂	leg.	K. Igalfy	svlak/skin
126.	Zlatar pijukavac	Grey Plover	<i>Pluvialis squatarola</i>	(L. 1758)		
inv. 4441	Split	15.03.	ad.	leg.	L. Šurić	preparat/mount
inv. 4442	Split	23.05.1883.	ad. ♀	leg.	L. Šurić	preparat/mount
127.	Kulik blatarić	Ringed Plover	<i>Charadrius hiaticula</i>	L. 1758		
*	Krk	03.04.1893.		leg.	M. Barać	
*	Batajnica (SR)	20.06.1900.				
inv. 3358	Mostarsko blato (BiH)	19.10.1892.	juv. ♂	leg.	Sarajevski muzej	svlak/skin
inv. 3381	Bežanija (SR)	24.05.1903.	ad. ♀	leg.	D. Weiss	svlak/skin
128.	Kulik sljepčić	Little Ringed Plover	<i>Charadrius dubius</i>	Scopoli 1786		
inv. 3378						svlak/skin
inv. 3361	Zagreb. okolica		ad.			svlak/skin
inv. 3377	Solin	24.04.	ad.	leg.	L. Šurić	svlak/skin
inv. 3367	Zagreb	1869.	ad.	leg.	E. Wormastini	svlak/skin
inv. 3371	Zagreb	1869.	ad.	leg.	E. Wormastini	svlak/skin
inv. 4440	Zagreb	1869.		leg.	E. Wormastini	preparat/mount
inv. 4438		15.03.1887.	ad. ♀	leg.	Hrenović	preparat/mount
inv. 3365	Jezero na Krku	03.04.1893.	ad.	leg.	M. Barać	svlak/skin
inv. 3366	Jezero na Krku	03.04.1893.	ad.	leg.	M. Barać	svlak/skin
inv. 3373	Batajnica (SR)	20.04.1900.	ad.	leg.	D. Weiss	svlak/skin
inv. 3372	Zemun (SR)	10.06.1900.	ad.	leg.	D. Weiss	svlak/skin
inv. 3369	Zagreb (Sava)	02.07.1907.	ad.	leg.	E. Rössler	svlak/skin

inv. 4838	Kačanik (SR)	26.07.1930.	juv. ♂	leg.	K. Martino	svlak/skin
inv. 4839	Makiš, Beograd (SR)	26.03.1932.	ad. ♂	leg.	K. Martino	svlak/skin
inv. 5424	Sv. Duh – Barbati, o. Pag	22.06.1960.	ad. ♀	leg.	A. Magerle	svlak/skin
inv. 5425	Malo blato, o. Pag	30.06.1960.	ad. ♂	leg.	K. Igalffy	svlak/skin
inv. 6344	Draganići	26.04.1962.	ad. ♀	leg.	K. Igalffy	svlak/skin
inv. 6365	Draganići	26.04.1962.	ad. ♂	leg.	K. Igalffy	preparat/mount
inv. 6420	Draganići	19.04.1973.	ad. ♂	leg.	K. Igalffy	svlak/skin
inv. 6534	Odra?	12.04.1982.	ad. ♂	leg.	Ž. Miličić	preparat/mount

129. Morski kulik Kentish Plover *Charadrius alexandrinus* L. 1758

inv. 3380	Stobreč	07.04.1875.	juv.	leg.	L. Šurić	svlak/skin
inv. 3363	Rijeka	26.04.1888.	ad. ♂	leg.	M. Barač	svlak/skin
inv. 4439	Rijeka	26.04.1888.	ad. ♀	leg.	M. Barač	preparat/mount
inv. 5426	Zrče, o. Pag	27.02.1960.	ad. ♂	leg.	K. Igalffy	svlak/skin
inv. 5427	Caska, o.Pag	21.06.1960.	juv. ♀	leg.	K. Igalffy	svlak/skin

130. Šareni kulik Dotterel *Charadrius morinellus* L. 1758

inv. 3279	Bugarska (BG)		ad.			svlak/skin
inv. 3276	Sarajevo (BiH)	11.1887.	ad. ♀			svlak/skin
inv. 3280	Niš (SR)	31.10.1890.	ad.	leg.	D. Hruby	svlak/skin
inv. 3327	Molve	11.04.1894.	ad.	leg.	Majnarić	svlak/skin
inv. 3416	Trnje	08.09.1894.	juv.	leg.	V. Armano	svlak/skin
inv. 3278	Kula	25.04.1900.	ad. ♂	leg.	I. Menschik	svlak/skin
inv. 3277	Ruma	16.09.1903.	ad. ♀	leg.	L. Lešić	svlak/skin
inv. 4436	Surčin (SR)	05.09.1911.	ad. ♀	leg.	D. Weiss	preparat/mount
inv. 4437	Surčin (SR)	05.09.1911.	ad. ♀	leg.	D. Weiss	preparat/mount
inv. 5886	Schachmann Steiern, Austrija (A)	05.1911.	ad. ♂	leg.	I. Igalffy	svlak/skin
inv. 5887	Trnovec, H. zagorje	16.04.1949.	ad. ♂	leg.	K. Igalffy	svlak/skin

SCOLOPACIDAE – Snipes, Sandpipers, Phalaropes – šljuke, prutke, žalari, liskonoge

131. Šumska šljuka Woodcock *Scolopax rusticola* L. 1758

*	Zagreb	1869.		leg.	E. Wormastini	
*	Krk	10.12.1889.		leg.	M. Barač	
*	Bjelovar	03.1891.	ad. 2♂♂, 1♀	leg.	Durđev. imov. opć.	
*	Kutjevo	23.03.1891.	ad. 1♂, 1♀	leg.	Vlastelinstvo	
*	Osijek	31.03.1897.		leg.	E. Rössler	
*	Rijeka	11.12.1899.	ad. ♀	leg.	M. Barač	
*	Sirač, Slavonija	29.05.1903.	juv.	leg.	A. Vogrinc	
inv. 4486	Podsused	12.05.1885.	pull.			preparat/mount
inv. 3403	Podsused	12.05.1885.	pull.			svlak/skin
inv. 3391	Niš (SR)	27.10.1890.	ad. ♂	leg.	D. Hruby	svlak/skin
inv. 4487	Rijeka	06.12.1890.	ad. ♀	leg.	M. Barač	preparat/mount
inv. 3392	Đurđevac	03.1891.	ad. ♀	leg.	Imovna općina	svlak/skin
inv. 3401	Slatina	12.05.1895.	pull.	leg.	M. Kramarić	svlak/skin
inv. 3404	Slatina	12.05.1895.	pull.	leg.	M. Kramarić	svlak/skin
inv. 3408	Slatina	12.05.1895.	pull.	leg.	M. Kramarić	svlak/skin
inv. 3389	Rijeka (Škurinja)	06.03.1900.	ad. ♂	leg.	M. Barač	svlak/skin

inv. 3398	Garešnica	08.05.1900.	pull.	leg.	I. pl. Ane	svlak/skin
inv. 3390	Godevo	15.11.1900.	ad. ♀	leg.	M. Rakitić	svlak/skin
inv. 3393	Zemun (Ada) (SR)	30.10.1903.	ad. ♀	leg.	D. Weiss	svlak/skin
inv. 4484	Đurđevac	21.03.1926.	ad. ♂	leg.	P. Allinger	preparat/mount
inv. 4485	Jakovlić	09.04.1930.	ad. ♂	leg.	N. Coronelli	preparat/mount
inv. 4926	Hvar	03.12.1933.	ad. ♀	leg.	J. Dujmović	preparat/mount
inv. 5069	Kostajnički Majur	20.04.1938.	pull.	leg.	M. Jurčić	svlak/skin
inv. 5183	Zdenčina	16.03.1941.	ad. ♂	leg.	F. Abramović	preparat/mount
inv. 5878	Trnovec, H. zagorje	28.10.1945.	ad. ♀	leg.	K. Igalffy	svlak/skin
inv. 5879	Trnovec, H. zagorje	20.03.1947.	ad. ♀	leg.	K. Igalffy	svlak/skin
inv. 6458	Dugoselo	16.02.1974.	ad. ♂	leg.	K. Igalffy	preparat/mount
inv. 6634	Smerovišće, Samobor	09.11.1988.		leg.	D. Rukavina	

132. Mala šljuka Jack Snipe *Lymnocyptes minimus* (Brünnich 1764)

*	Krk	27.03.1889.		leg.	M. Barać	
*	Pitomača	18.09.1890.		leg.	I. Forko	
inv. 3410						svlak/skin
inv. 3412						svlak/skin
inv. 3414						svlak/skin
inv. 4492	Ruma	23.03.1884.	ad. ♀	leg.	I. Muzler	preparat/mount
inv. 4493	Ruma	25.03.1884.	ad. ♂	leg.	I. Muzler	preparat/mount
inv. 3413	Zagreb	03.01.1888.	ad. ♀	leg.	D. Hruby	svlak/skin
inv. 3411	Niš (SR)	26.10.1890.	ad. ♀	leg.	D. Hruby	svlak/skin
inv. 3407	Čerje Tužno	21.01.1904.	ad. ♀	leg.	barun I. Ožegović	svlak/skin
inv. 3461	Čerje Tužno	21.01.1904.		leg.	barun I. Ožegović	svlak/skin
inv. 3415	Martijanec	07.11.1908.	juv.	leg.	S. pl Vuchetich	svlak/skin
inv. 3409	Ašanja (SR)	14.04.1910.	ad. ♂	leg.	J. Schneider	svlak/skin
inv. 5882	Trnovec, H. zagorje	10.11.1938.	ad. ♂	leg.	I. Igalffy	svlak/skin
inv. 5883	Trnovec, H. zagorje	20.01.1940.	ad. ♂	leg.	I. Igalffy	svlak/skin
inv. 6368	Oborovo	19.03.1972.	ad. ♂	leg.	V. Jurjević	svlak/skin
inv. 6369	Oborovo	19.03.1972.	ad. ♂	leg.	V. Jurjević	preparat/mount
inv. 6439	Draganići	16.04.1974.	ad. ♀	leg.	K. Igalffy	preparat/mount

133. Šljuka livadarka Great Snipe *Gallinago media* (Latham 1787)

*	Novigrad	23.04.1901.		leg.	E. Svoboda	
inv. 3394	Zemun (SR)	28.03.1900.		leg.	D. Weiss	svlak/skin
inv. 3396	Ada – Vinkovci	08.04.1902.	ad. ♂	leg.	Đ. Koča	svlak/skin
inv. 4489	Ada – Vinkovci	08.04.1902.	ad. ♀	leg.	Đ. Koča	preparat/mount
inv. 4488	Zemun (SR)	08.04.1906.		leg.	D. Weiss	preparat/mount
inv. 4825	Makiš, Beograd (SR)	06.04.1931.	ad. ♂	leg.	L. Mihajlov	svlak/skin
inv. 4826	Makiš, Beograd (SR)	09.04.1931.	ad. ♂	leg.	R. Martino	svlak/skin
inv. 5143	Ivanec	10.10.1939.	juv. ♀	leg.	H. Blumschein	svlak/skin
inv. 5467	Kolansko blato, o. Pag	23.03.1963.	ad. ♂	leg.	K. Igalffy	svlak/skin

134. Šljuka kokošica Snipe *Gallinago gallinago* (L. 1758)

*	Zemun (SR)	10.06.1900.				
inv. 3395						svlak/skin

inv. 3402					svlak/skin
inv. 3400	Zagreb	14.08.1877.		leg. E. Wormastini	svlak/skin
inv. 3399	Ruma	23.03.1884.	ad. ♀	leg. I. Muzler	svlak/skin
inv. 4490	Rijeka	19.11.1887.	ad. ♂	leg. M. Barač	preparat/mount
inv. 4491	Zagreb	25.09.1887.	ad. ♀	leg. D. Hrubby	preparat/mount
inv. 3405	Pitomača	18.09.1890.		leg. S. Domičić	svlak/skin
inv. 3406	Niš (SR)	26.10.1890.	ad. ♂	leg. D. Hrubby	svlak/skin
inv. 3397	Bežanija (SR)	20.08.1900.		leg. D. Weiss	svlak/skin
inv. 4660	Varaždinske Toplice	16.02.1932.	ad. ♀	leg. G. Kuković	svlak/skin
inv. 4820	Makiš, Beograd (SR)	06.04.1931.	ad. ♀	leg. R. Martino	svlak/skin
inv. 4821	Makiš, Beograd (SR)	24.08.1932.	ad. ♂	leg. R. Martino	svlak/skin
inv. 4822	Makiš, Beograd (SR)	28.08.1932.	ad. ♀	leg. R. Martino	svlak/skin
inv. 4823	Makiš, Beograd (SR)	03.08.1932.	ad. ♂	leg. V. Martino	svlak/skin
inv. 4824	Makiš, Beograd (SR)	03.08.1932.	ad. ♂	leg. V. Martino	svlak/skin
inv. 4930	Oguljin	26.12.1933.	ad. ♂	leg. Z. Turkalj	preparat/mount
inv. 5142	Zagreb, kod Save	17.01.1940.	ad. ♀	leg. L. Manucci	svlak/skin
inv. 5464	Caska, o. Pag	27.10.1959.	ad. ♂	leg. K. Igalffy	svlak/skin
inv. 5465	Caska, o. Pag	25.03.1963.	ad. ♂	leg. K. Igalffy	svlak/skin
inv. 5466	Caska, o. Pag	25.03.1963.	ad. ♀	leg. K. Igalffy	svlak/skin
inv. 5880	Trnovec, H. zagorje	11.01.1933.	ad. ♂	leg. I. Igalffy	svlak/skin
inv. 5881	Trnovec, H. zagorje	28.12.1938.	ad. ♂	leg. K. Igalffy	svlak/skin
inv. 6370	Oborovo	19.03.1972.	ad. ♂	leg. V. Jurjević	svlak/skin
inv. 6438	Draganići	29.03.1974.	ad. ♀	leg. K. Igalffy	preparat/mount
inv. 6515	Odra kod Siska	12.01.1978.	ad. ♀	leg. J. Žiljak	preparat/mount

135. Crnorepa muljača Black-tailed Godwit *Limosa limosa* (L. 1758)

inv. 3422	Mitrovica (SR)		ad.	leg. M. Prokić	svlak/skin
inv. 3428	Mitrovica (SR)		ad.	leg. M. Prokić	svlak/skin
inv. 3423	Split	26.03.		leg. L. Šurić	svlak/skin
inv. 3429	Sinj	13.04.	ad.	leg. L. Šurić	svlak/skin
inv. 3424	Zagreb	06.08.1870.	juv.	leg. Šipošić	svlak/skin
inv. 3421	Split	03.06.1876.	ad.	leg. L. Šurić	svlak/skin
inv. 4478	Črnomerec	02.04.1888.	ad. ♂	leg. Prister	preparat/mount
inv. 3426	Petrovaradin (SR)	03.1889.	ad.	leg. Imovna općina	svlak/skin
inv. 3427	Bara Koševo kod Metkovića	13.04.1900.		leg. O. Reiser	svlak/skin
inv. 3425	Ivanić Kloštar	22.07.1902.		leg. D. Sever	svlak/skin
inv. 4477	Surčin (SR)	09.06.1906.	ad. ♀	leg. D. Weiss	preparat/mount
inv. 4669	Đakovo	26.03.1932.	ad. ♀	leg. M. pl. Heržić	preparat/mount
inv. 4910	Sisak	13.04.1933.	ad. ♂	leg. V. Zadrović	preparat/mount
inv. 3430	Bežanija (SR)	19.06.1903.	ad. ♀	leg. D. Weiss	svlak/skin
inv. 5456	Kolansko blato, o. Pag	01.03.1960.	ad. ♀	leg. K. Igalffy	svlak/skin
inv. 5457	Kolansko blato, o. Pag	15.03.1963.	ad. ♀	leg. K. Igalffy	svlak/skin
inv. 5458	Kolansko blato, o. Pag	21.03.1963.	ad. ♀	leg. K. Igalffy	svlak/skin
inv. 5459	Kolansko blato, o. Pag	21.03.1963.	ad. ♀	leg. K. Igalffy	svlak/skin
inv. 5460	Kolansko blato, o. Pag	22.03.1963.	ad. ♀	leg. K. Igalffy	svlak/skin
inv. 6415	Draganići	19.04.1973.	ad. ♂	leg. K. Igalffy	preparat/mount

136. Riđa muljača Bar-tailed Godwit <i>Limosa lapponica</i> (L. 1758)							
inv. 5260	Nin	03.11.1926.	ad. ♂	leg.	A. Maštrović		svlak/skin
inv. 5461	Caska, o. Pag	24.09.1957.	ad. ♂	leg.	A. Magerle		svlak/skin
137. Prugasti pozviždač Whimbrel <i>Numenius phaeopus</i> (L. 1758)							
inv. 4479	Novi	07.04.1885.	ad. ♂	leg.	Jakopović		preparat/mount
inv. 5463	Caska, o. Pag	13.04.1960.	ad. ♀	leg.	K. Igalfy		svlak/skin
inv. 5800	otok Unije	04.06.1964.	ad. ♂	leg.	K. Igalfy		svlak/skin
138. Tankokljuni prozviždač Slender-billed Curlew <i>Numenius tenuirostris</i> Vieillot 1817							
*	Novi	07.04.1885.		leg.	Jakopović		
*	Šamac	30.03.1899.	ad. ♂	leg.	S. Luković		
inv. 3205	Solin	15.04.	ad.	leg.	L. Šurić		svlak/skin
inv. 4480	Split	22.03.1885.	ad. ♀	leg.	M. Karaman		preparat/mount
inv. 3203	Čepin, Kolodjevska močvara	1893.	ad.	leg.	S. Sorger		svlak/skin
inv. 3206	Rječica, Karlovac	25.09.1898.	juv. ♂	leg.	F. Schmidt		svlak/skin
139. Veliki pozviždač Curlew <i>Numenius arquata</i> (L. 1758)							
*	Zagreb	15.04.1872.		leg.	Jakopović		
*	Stobrec	03.12.1873.	ad. ♂	leg.	L. Šurić		
*	Slavonija	30.05.1855.	ad. ♀	leg.	I. Ettinger		
*	Novigrad	07.11.1894.	ad. ♀	leg.	E. Svoboda		
*	Blatnica	14.01.1913.	ad. ♂	leg.	I. pl. Martinić		
inv. 3196	Turpolje (Turopolje)	10.01.					svlak/skin
inv. 3204	Lonjsko polje	10.01.1881.	ad. ♂				svlak/skin
inv. 3200	Stupnik	13.03.1883.	ad. ♂	leg.	Vršec		svlak/skin
inv. 3201	Kutina	21.12.1886.	ad.	leg.	Ž. Báthorszéky		svlak/skin
inv. 3199	Sisak	09.09.1889.	ad. ♂	leg.	M. Miličić		svlak/skin
inv. 3202	Krk	11.01.1891.	ad. ♀	leg.	M. Barač		svlak/skin
inv. 4481	Krk	21.01.1891.	ad. ♂	leg.	M. Barač		preparat/mount
inv. 3195	Ruma	27.03.1902.	ad. ♀	leg.	A. Böhm		svlak/skin
inv. 3197	Feričanci	02.01.1904.	ad.	leg.	A. Majling		svlak/skin
inv. 3198	Koprivnica	28.10.1909.	ad. ♀				svlak/skin
inv. 4482	Rijeka	17.01.1914.	ad. ♀	leg.	M. Barač		preparat/mount
inv. 4628	Žitnjak, na Savi	09.12.1931.	ad. ♀	leg.	Dr. M. Zoričić		preparat/mount
inv. 4632	Razboj kod Bos. Gradiške	10.01.1932.	ad. ♀	leg.	R. Bubnjević		preparat/mount
inv. 5083	Ivanec	20.12.1938.	ad. ♂	leg.	H. Blumschein		preparat/mount
inv. 5462	Malo blato, o. Pag	28.06.1962.	ad. ♂	leg.	A. Magerle		svlak/skin
inv. 6549	Draganići	30.12.1984.	ad. ♀	leg.	G. Turk		preparat/mount
140. Crna prutka Spotted Redshank <i>Tringa erythropus</i> (Pallas 1764)							
*	Boljevci (Živača) (SR)	11.09.1911.		leg.	E. Rössler		
inv. 3246	Mitrovica (SR)		ad.	leg.	Prokić		svlak/skin
inv. 3247	Sinj	12.04.	ad.	leg.	L. Šurić		svlak/skin
inv. 4467	Zagreb	05.09.1872.		leg.	M. Barač		preparat/mount
inv. 4468	Varaždin	20.12.1883.	ad. ♀	leg.	A. E. Jurinac		preparat/mount
inv. 3245	Varaždin	31.10.1885.	ad.	leg.	A. E. Jurinac		svlak/skin
inv. 5446	Kolansko blato, o. Pag	23.03.1963.	ad. ♂	leg.	K. Igalfy		svlak/skin

inv. 5447	Kolansko blato, o. Pag	23.03.1963.	ad. ♂	leg.	K. Igalffy	svlak/skin
inv. 5448	Kolansko blato, o. Pag	23.03.1963.	ad. ♀	leg.	K. Igalffy	svlak/skin
inv. 3248	Hrvatska		juv.			svlak/skin
141. Crvenonoga prutka Redshank <i>Tringa totanus</i> (L. 1758)						
*	Boljevci (Živača) (SR)	18.09.1911.		leg.	E. Rössler	
inv. 3252	Solin	12.03.	ad.	leg.	L. Šurić	svlak/skin
inv. 3250	Stobreč	14.03.1875.	ad.	leg.	L. Šurić	svlak/skin
inv. 3254	Zelina	06.01.1888.	ad. ♀	leg.	J. Muzler	svlak/skin
inv. 4472	Krk	29.03.1889.	ad. ♀	leg.	M. Barač	preparat/mount
inv. 3253	Krk	13.04.1890.	ad. ♂	leg.	M. Barač	svlak/skin
inv. 4471	Sela	04.03.1891.	ad. ♂	leg.	M. Lovrić	preparat/mount
inv. 3249	Poznanovec	19.04.1891.	ad. ♂	leg.	A. Ritter	svlak/skin
inv. 3251	Sinj	03.04.1893.		leg.	Fra I. Malić	svlak/skin
inv. 3256		12.03.1903.	ad. ♀			svlak/skin
inv. 4668	Sisak	06.03.1932.	ad. ♀	leg.	R. Matolnik	preparat/mount
inv. 4828	Ostružnica, Beograd (SR)	17.09.1932.	ad. ♀	leg.	E. Martino	svlak/skin
inv. 4829	Ostružnica, Beograd (SR)	17.09.1932.	juv. ♂	leg.	E. Martino	svlak/skin
inv. 5449	Caska, o. Pag	20.10.1959.	ad. ♀	leg.	K. Igalffy	svlak/skin
inv. 5450	Caska, o. Pag	20.10.1959.	ad. ♀	leg.	K. Igalffy	svlak/skin
142. Dugonoga prutka Marsh Sandpiper <i>Tringa stagnatilis</i> (Bechstein 1803)						
inv. 3257						svlak/skin
inv. 4470	Novi	07.04.1885.	ad. ♂	leg.	V. pl. Jakopović	preparat/mount
inv. 4469	Krk	20.04.1894.	ad. ♂	leg.	Dr. I. Đivović	preparat/mount
inv. 6419	Draganići	25.04.1973.	ad. ♀	leg.	K. Igalffy	preparat/mount
143. Krivokljuna prutka Greenshank <i>Tringa nebularia</i> (Gunnerus 1767)						
inv. 3282	Mitrovica (SR)			leg.	M. Prokić	svlak/skin
inv. 4483	Zagreb			leg.	Jakopović	preparat/mount
inv. 3285	Zagreb	27.08.1869.	ad.	leg.	Thierry	svlak/skin
inv. 3281	Zagreb	14.10.1890.	juv.	leg.	D. Hruby	svlak/skin
inv. 3283	Božjakovina	21.10.1900.	ad. ♀	leg.	A. Knezi	svlak/skin
inv. 3244	Ruma	27.08.1901.	juv.	leg.	L. Lešić	svlak/skin
inv. 3284	Bežanija (SR)	30.10.1903.	ad. ♂	leg.	D. Weiss	svlak/skin
inv. 4473	Zagreb, Žitnjak kod Save	12.01.1913.	ad. ♀	leg.	Sl. Katkić	preparat/mount
inv. 4834	Ostružnica, na Savi (SR)	06.09.1932.	ad. ♀	leg.	V. Martino	svlak/skin
144. Crnokrila prutka Green Sandpiper <i>Tringa ochropus</i> L. 1758						
*	Zagreb		2			
*	Zagreb	27.12.1870.		leg.	Jakopović	
*	Zagreb	21.10.1890.				
*	Zagreb, Maksimir	26.11.1894.		leg.	M. Košćec	
inv. 3329	Stobrec	12.04.		leg.	L. Šurić	svlak/skin
inv. 3338	Sarajevo (BiH)	04.08.		leg.	Sarajev. muzej	svlak/skin
inv. 3331	Zagreb	1869.	ad.	leg.	Pečnjak	svlak/skin
inv. 3328	Stobrec	17.04.1875.	ad.	leg.	L. Šurić	svlak/skin
inv. 3337		04.01.1880.	ad.	leg.	E. Wormastini	svlak/skin

inv. 4458	Zagreb	08.01.1886.	ad. ♂	leg.	D. Hruby	preparat/mount
inv. 3340	Zagreb	03.01.1888.	ad. ♀	leg.	D. Hruby	svlak/skin
inv. 3334	Pitomača	14.10.1890.		leg.	I. Forko	svlak/skin
inv. 3352	Velika Gorica	09.01.1900.	juv.	leg.	V. pl. Jakopović	svlak/skin
inv. 3255	Bežanija (SR)	07.08.1900.	juv.	leg.	D. Weiss	svlak/skin
inv. 3258	Zagreb, Sava	23.08.1900.	ad.	leg.	S. Katkić	svlak/skin
inv. 3332	Zagreb, Sava	23.08.1900.	ad.	leg.	S. Katkić	svlak/skin
inv. 4459	Batajnica (SR)	23.08.1900.		leg.	D. Weiss	preparat/mount
inv. 3260	Trnje	25.01.1903.	ad. ♂	leg.	S. Katkić	svlak/skin
inv. 3259	Trnje	25.01.1903.	ad. ♀	leg.	S. Katkić	svlak/skin
inv. 5252	Zaprešić kod rieke Krapine	16.03.1943.	ad. ♂	leg.	K. Igalffy	svlak/skinak
inv. 5451	Caska, o. Pag	10.04.1960.	ad. ♂	leg.	K. Igalffy	svlak/skin
inv. 6454	Draganići	29.03.1974.	ad. ♀	leg.	K. Igalffy	svlak/skin
inv. 3262	Trnje	25.01.1903.	ad. ♂	leg.	S. Katkić	svlak/skin

145. Prutka migavica Wood Sandpiper *Tringa glareola***L. 1758**

*	Trnje	15.08.1893.	ad. ♂	leg.	F. Schenitz	
inv. 3347	Solin	12.04.	juv.	leg.	L. Šurić	svlak/skin
inv. 3326	Stobreč	17.04.1875.	ad.	leg.	L. Šurić	svlak/skin
inv. 3346	Krk	13.04.1890.	ad. ♂	leg.	M. Barač	svlak/skin
inv. 4461	Krk	13.04.1890.	juv. ♂	leg.	M. Barač	preparat/mount
inv. 4462	Krk	13.04.1890.	ad. ♂	leg.	M. Barač	preparat/mount
inv. 3261	Solin	26.04.1900.	ad. ♂	leg.	M. Karaman	svlak/skin
inv. 3336	Bežanija (SR)	14.08.1900.	ad.	leg.	D. Weiss	svlak/skin
inv. 3417	Bežanija (SR)	14.08.1900.	juv.	leg.	D. Weiss	svlak/skin
inv. 3353	Vitojevci (SR)	30.05.1912.		leg.	E. Rössler	svlak/skin
inv. 4463	Ogulin	17.04.1931.	ad. ♂	leg.	Z. Turkalj	preparat/mount
inv. 4460	Ogulin	24.04.1931.	ad. ♂	leg.	Z. Turkalj	preparat/mount
inv. 3263	Ogulin	19.05.1931.	ad. ♂	leg.	Z. Turkalj	svlak/skin
inv. 4830	Makiš, Beograd (SR)	09.04.1931.	ad. ♀	leg.	V. Martino	svlak/skin
inv. 4831	Makiš, Beograd (SR)	04.09.1932.		leg.	V. Martino	svlak/skin
inv. 4832	Makiš, Beograd (SR)	24.08.1932.	ad. ♀	leg.	R. Martino	svlak/skin
inv. 4833	Makiš, Beograd (SR)	28.08.1932.		leg.	V. Martino	svlak/skin
inv. 5452	Caska, o. Pag	10.04.1960.	ad. ♂	leg.	K. Igalffy	svlak/skin
inv. 5453	Caska, o. Pag	09.04.1960.	ad. ♂	leg.	K. Igalffy	svlak/skin
inv. 5792	otok Unije	08.09.1963.	ad. ♂	leg.	K. Igalffy	svlak/skin
inv. 5793	otok Unije	04.07.1964.	ad. ♂	leg.	K. Igalffy	svlak/skin
inv. 5794	otok Unije	04.07.1964.	ad. ♀	leg.	K. Igalffy	svlak/skin
inv. 5795	otok Unije	03.09.1964.	ad. ♂	leg.	A. Magerle	svlak/skin
inv. 5796	otok Unije	25.08.1967.	ad. ♂	leg.	K. Igalffy	svlak/skin
inv. 9453	Draganići	13.05.1974.	ad. ♂	leg.	K. Igalffy	preparat/mount

146. Mala prutka Common Sandpiper *Actitis hypoleucos***(L. 1758)**

*	Bjelovar	03.05.1889.		leg.	M. Kramarić	
*	Velika Mlaka	03.07.1889.	ad. ♀			
*	Zagreb	zimi 1896.				
inv. 3343	Zagreb, okolica		juv.			svlak/skin

inv. 3351	Split	13.04.1875.	ad.	leg.	L. Šurić	svlak/skin
inv. 3330	Jasenak	31.03.1881.	ad.	leg.	Ružička	svlak/skin
inv. 3370	Zagreb	08.1881.	juv.	leg.	A. Pichler	svlak/skin
inv. 4464	Novi	24.01.1883.	ad. ♂	leg.	I. Panian	preparat/mount
inv. 3362	Rijeka	18.04.1888.	ad. ♂	leg.	M. Barač	svlak/skin
inv. 3345	Krk	28.03.1889.	ad. ♂	leg.	M. Barač	svlak/skin
inv. 3342	Sušak	28.04.1889.	ad. ♀	leg.	M. Barač	svlak/skin
inv. 3360	Sušak	28.04.1889.	ad. ♂	leg.	M. Barač	svlak/skin
inv. 3341	Rijeka	19.07.1890.	juv.	leg.	M. Barač	svlak/skin
inv. 3350	Rijeka, Opatija	28.07.1890.	juv.	leg.	M. Barač	svlak/skin
inv. 3356	Rijeka, Opatija	28.07.1890.		leg.	M. Barač	svlak/skin
inv. 3348	Senj, Spasovac	08.05.1900.		leg.	Padewieth	svlak/skin
inv. 3339	Bežanija, Dunavac (SR)	07.08.1900.	ad.	leg.	D. Weiss	svlak/skin
inv. 3349	Bežanija, Dunavac (SR)	07.08.1900.	ad.	leg.	D. Weiss	svlak/skin
inv. 3368	Prečko	25.04.1903.	ad. ♂	leg.	E. Rössler	svlak/skin
inv. 3364	Surčin (SR)	08.05.1903.	ad. ♀	leg.	D. Weiss	svlak/skin
inv. 4465	Čavle	08.05.1914.		leg.	Madotto	preparat/mount
inv. 4466	Ogulin	22.04.1931.	ad. ♀	leg.	Z. Turkalj	preparat/mount
inv. 5454	Caska, o. Pag	28.09.1957.	juv. ♂	leg.	B. Antolić	svlak/skin
inv. 5891	Trnovec, H. Zagorje	19.05.1940.	ad. ♂	leg.	I. Igalffy	svlak/skin
147. Kameničar Turnstone <i>Arenaria interpres</i> (L. 1758)						
inv. 5335	Ušće Neretve	03.05.1951.	ad. 1♂, 1♀	leg.	prof. K. Igalffy	preparat/mount
148. Rđasti žalar Red Knot <i>Calidris canutus</i> (L. 1758)						
inv. 5049	o. Mrdoljak kod Milne na o. Braču	30.08.1936.	juv. ♀	leg.	J. Poklepović	preparat/mount
149. Bijeli žalar Sanderling <i>Calidris alba</i> (Pallas 1764)						
inv. 5336	Ušće Neretve	17.05.1951.	ad. ♂	leg.	prof. K. Igalffy	preparat/mount
150. Mali žalar Little Stint <i>Calidris minuta</i> (Leisler 1812)						
*	Bršec	18.04.1888.	ad. ♂			
inv. 4453	Zagreb					preparat/mount
inv. 4452	Solin	04.04.		leg.	L. Šurić	preparat/mount
inv. 3379	Solin	20.05.1900.	ad. ♂	leg.	M. Karaman	svlak/skin
inv. 5797	otok Unije	03.09.1964.	ad. ♂	leg.	A. Magerle	svlak/skin
inv. 5798	otok Unije	28.08.1967.	ad. ♀	leg.	A. Magerle	svlak/skin
151. Sijedi žalar Temminck's Stint <i>Calidris temminckii</i> (Leisler 1812)						
inv. 4840	Ostružnica, na Savi (SR)	06.09.1932.		leg.	V. Martino	svlak/skin
inv. 5799	otok Unije	03.09.1964.	ad. ♀	leg.	A. Magerle	svlak/skin
152. Krivokljuni žalar Curlew Sandpiper <i>Calidris ferruginea</i> (Pontoppidan 1763)						
inv. 4450			ad.	leg.	L. Šurić	preparat/mount
inv. 4451	Mitrovica (SR)		ad.	leg.	Prokić	preparat/mount
inv. 3354	Spljet	12.05.	ad. ♀	leg.	L. Šurić	svlak/skin
inv. 3374	Spljet	19.03.1875.	ad.	leg.	L. Šurić	svlak/skin
inv. 3375	Tivat, Kotor. zal. (CG)	17.01.1891.	ad. ♂	leg.	O. Reiser	svlak/skin

153. Žalar cirikavac Dunlin <i>Calidris alpina</i> (L. 1758)							
*	Kotor (CG)	08.12.1899.	ad.	♀	leg.	E. Grossmann	
*	Boljevci (Živača) (SR)	18.09.1911.			leg.	E. Rössler	
inv.	3355 Stobrec	10.04.1875.	ad.		leg.	L. Šurić	svlak/skin
inv.	3359 Trnje	07.10.1879.	juv.		leg.	A. Pichler	svlak/skin
inv.	3344 Trnje	11.12.1879.	juv.		leg.	M. Klokočević	svlak/skin
inv.	4454 Trnje	13.09.1892.	ad.	♀	leg.	P. Baraga	preparat/mount
inv.	4455 Trnje	15.09.1892.	ad.	♂	leg.	P. Baraga	preparat/mount
inv.	3335 Trnje	15.09.1892.	ad.	♀	leg.	P. Baraga	svlak/skin
inv.	5291 Krk	21.12.1948.	ad.	♂	leg.	R. Jenda	preparat/mount
inv.	3357 Zagreb						
inv.	5428 Kolansko blato, o. Pag	04.03.1960.	ad.	♀	leg.	K. Igalffy	svlak/skin
inv.	5429 Kolansko blato, o. Pag	04.03.1960.	ad.	♀	leg.	K. Igalffy	svlak/skin
inv.	5430 Kolansko blato, o. Pag	04.03.1960.	ad.	♀	leg.	K. Igalffy	svlak/skin
inv.	5431 Kolansko blato, o. Pag	04.03.1960.	ad.	♂	leg.	K. Igalffy	svlak/skin
inv.	5432 Kolansko blato, o. Pag	18.03.1963.	ad.	♀	leg.	K. Igalffy	svlak/skin
inv.	6499 Draganići	30.09.1975.	ad.	♂	leg.	K. Igalffy	svlak/skin
inv.	6500 Draganići	30.09.1975.	ad.	♀	leg.	K. Igalffy	svlak/skin
154. Plosnatokljuni žalar Broad-billed Sandpiper <i>Limicola falcinellus</i> (Pontoppidan 1763)							
inv.	4841 Ostružnica, na Savi (SR)	06.09.1932.	ad.	♂	leg.	K. Martino	svlak/skin
155. Pršljivac Ruff <i>Philomachus pugnax</i> (L. 1758)							
*		1875.			leg.	L. Šurić	
*	Solin	04.04.1876.	ad.	2♂♂	leg.	L. Šurić	
*	Krk	02.04.1890.	ad.	♂	leg.	M. Barač	
*	Cerje Tužno	02.10.1899.			leg.	D. Hrubby	
inv.	3301		ad.	♂			svlak/skin
inv.	3316 Mitrovica (SR)		ad.	♀	leg.	Petrovar. imov. opć.	svlak/skin
inv.	3307 Solin	12.03.	ad.	♂	leg.	L. Šurić	svlak/skin
inv.	3324 Stobrec	17.04.			leg.	L. Šurić	svlak/skin
inv.	3318 Poznanovec	19.03.1887.	ad.	♂	leg.	A. Ritter	svlak/skin
inv.	3322 Poznanovec	19.03.1887.	ad.	♀	leg.	A. Ritter	svlak/skin
inv.	3306 Zagreb	27.03.1887.	ad.	♂	leg.	Dr. I. Fon	svlak/skin
inv.	3310 Zagreb	27.03.1887.	ad.	♂	leg.	Dr. I. Fon	svlak/skin
inv.	4456 Zagreb	17.02.1888.	ad.	♂	leg.	D. Hrubby	preparat/mount
inv.	3314 Krk	01.04.1890.	ad.	♂	leg.	M. Barač	svlak/skin
inv.	3303 Krk	01.04.1890.	ad.	♂	leg.	M. Barač	svlak/skin
inv.	3305 Krk	01.04.1890.	ad.	♂	leg.	M. Barač	svlak/skin
inv.	3309 Krk	01.04.1890.	ad.	♂	leg.	M. Barač	svlak/skin
inv.	3304 Sinj	02.1892.	ad.	♂	leg.	Fra I. Malić	svlak/skin
inv.	3313 Sinjsko polje	08.03.1892.	ad.	♂	leg.	Fra I. Malić	svlak/skin
inv.	3323 Krk	20.03.1892.	ad.	♂	leg.	M. Barač	svlak/skin
inv.	3302 Sinjsko polje	25.03.1892.	ad.	♂	leg.	Fra I. Malić	svlak/skin
inv.	3319 Sinjsko polje	25.03.1892.	ad.	♂	leg.	Fra I. Malić	svlak/skin
inv.	3317 Krk	28.03.1892.	ad.	♂	leg.	M. Barač	svlak/skin
inv.	3321 Krk	28.03.1892.	ad.	♂	leg.	M. Barač	svlak/skin

inv. 4457	Krk	02.04.1892.		leg.	M. Barač	preparat/mount
inv. 3312	Sinj	03.04.1893.	ad. ♂	leg.	Fra I. Malić	svlak/skin
inv. 3311	Ivanec	19.09.1899.		leg.	S. Raymann	svlak/skin
inv. 3315	St. Pazova (SR)	16.09.1901.	ad. ♂	leg.	A. Rupp	svlak/skin
inv. 3325	Novigrad	28.04.1902.	imm. ♂	leg.	E. Svoboda	svlak/skin
inv. 3320	Batajnica (SR)	15.05.1903.	ad. ♂	leg.	D. Weiss	svlak/skin
inv. 3308	Ašanja (SR)	14.03.1909.	ad. ♂	leg.	J. Schneider	svlak/skin
inv. 4827	Makiš, Beograd (SR)	22.03.1931.	ad. ♂	leg.	R. Martino	svlak/skin
inv. 5433	Kolansko blato, o. Pag	28.09.1957.	ad. ♂	leg.	B. Antolić	svlak/skin
inv. 5434	Caska, o. Pag	16.03.1963.	ad. ♂	leg.	A. Magerle	svlak/skin
inv. 5435	Caska, o. Pag	16.03.1963.	ad. ♂	leg.	A. Magerle	svlak/skin
inv. 5436	Kolansko blato, o. Pag	16.03.1963.	ad. ♂	leg.	K. Igalffy	svlak/skin
inv. 5437	Kolansko blato, o. Pag	18.03.1963.	ad. ♂	leg.	K. Igalffy	svlak/skin
inv. 5438	Kolansko blato, o. Pag	18.03.1963.	ad. ♂	leg.	K. Igalffy	svlak/skin
inv. 5439	Kolansko blato, o. Pag	21.03.1963.	ad. ♂	leg.	K. Igalffy	svlak/skin
inv. 5440	Kolansko blato, o. Pag	22.03.1963.	ad. ♂	leg.	K. Igalffy	svlak/skin
inv. 5441	Kolansko blato, o. Pag	24.03.1963.	ad. ♂	leg.	K. Igalffy	svlak/skin
inv. 5442	Kolansko blato, o. Pag	11.04.1960.	ad. ♀	leg.	K. Igalffy	svlak/skin
inv. 5443	Kolansko blato, o. Pag	11.04.1960.	ad. ♀	leg.	K. Igalffy	svlak/skin
inv. 5444	Kolansko blato, o. Pag	21.03.1963.	ad. ♀	leg.	K. Igalffy	svlak/skin
inv. 5445	Kolansko blato, o. Pag	24.03.1963.	ad. ♀	leg.	K. Igalffy	svlak/skin
inv. 6378	Draganići	16.04.1963.	ad. ♂	leg.	K. Igalffy	svlak/skin
inv. 6379	Draganići	16.04.1963.	ad. ♀	leg.	K. Igalffy	svlak/skin
inv. 6404	Jelas Polje	13.03.1971.	ad. ♂	leg.	M. Šetina	preparat/mount
inv. 6405	Draganići	09.04.1971.	ad. ♀	leg.	K. Igalffy	preparat/mount
inv. 6406	Draganići	09.04.1971.	ad. ♀	leg.	K. Igalffy	preparat/mount
inv. 6412	Draganići	1973.	ad. ♂	leg.	K. Igalffy	preparat/mount
inv. 6495	Draganići	20.03.1975.	ad. ♀	leg.	K. Igalffy	svlak/skin
inv. 6496	Draganići	20.03.1975.	ad. ♂	leg.	K. Igalffy	svlak/skin

156. Riđa liskonoga Red Phalarope *Phalaropus fulicaria* (L. 1758)

inv. 3561	Solin	11.08.1904.	ad. ♂	leg.	Đ. Kolombatović	svlak/skin
-----------	-------	-------------	-------	------	-----------------	------------

STERCORARIIDAE – Skuas – pomornici

157. Veliki pomornik Greate Skua *Catharacta skua* (Brünnich 1764)

inv. 4560	Kanal kod Stona, kod o. Korčule	11.1894.	ad.	leg.	R. Neuner	preparat/mount
-----------	---------------------------------	----------	-----	------	-----------	----------------

158. Širokorepi pomornik Pomarine Skua *Stercorarius pomarinus* (Temminck 1815)

inv. 4553	Porto buso kod Grada (I)	14.10.1882.	juv.	leg.	P. Baraga	preparat/mount
inv. 4555	Vranjica	05.10.1898.	ad. ♂	leg.	D. Kolombatović	preparat/mount
inv. 4554	Varaždinske Toplice	05.10.1909.	ad. ♂	leg.	G. Kuković	preparat/mount
inv. 5341	Orlovačko polje, Bjelovar	22.10.1961.	ad. ♀	leg.	Jozo Manolić, Zgb.	preparat/mount

159. Kratkorepi pomornik Arctic Skua *Stercorarius parasiticus* (L. 1758)

*	Vranjica	05.10.1898.		leg.	D. Kolombatović	
inv. 4556	Jasenak	11.10.1881.	ad. ♂	leg.	K. pl Zajc	preparat/mount

160. Dugorepi pomornik	Long-tailed Skua	<i>Stercorarius longicaudus</i>	Vieillot 1819	
inv. 4557 Hrvatska (Zagreb)	09.09.1890.	juv.		preparat/mount
inv. 4559 Žalikovec kod Garešnice	01.09.1898.	juv.	leg. B. Hayek (J. v. Ane?)	preparat/mount
inv. 4558 Gabošnica	06.10.1911.	juv. ♀	leg. D. Kadernoška	preparat/mount

LARIDAE – Gulls – galebovi

161. Burni galeb	Common Gull	<i>Larus canus</i>	L. 1758			
*	Split	12.03.		leg.	L. Šurić	
*	Split	01.04.1876.		leg.	L. Šurić	
*	Rijeka	26.12.1887.	ad. ♂	leg.	M. Barač	
*	Rijeka	22.01.1888.	ad. 2♂♂	leg.	M. Barač	
*	Rijeka	24.01.1888.	ad. ♀	leg.	M. Barač	
*	Rijeka	30.01.1889.	ad. 2♀♀	leg.	M. Barač	
*	Rijeka	14.03.1889.	ad. ♂	leg.	M. Barač	
*	Rijeka	10.04.1889.	ad. ♀	leg.	M. Barač	
*	Pulj (Pula)	29.05.1889.	2	leg.	M. Barač	
*	Rijeka	20.03.1889.	ad. ♀	leg.	M. Barač	
*	Rijeka	21.01.1890.	ad. 3 ♂♂	leg.	M. Barač	
*	Rijeka	28.08.1890.		leg.	M. Barač	
*	Rijeka	01.11.1890.		leg.	M. Barač	
*	Rječina	09.01.1898.	ad. 2♂♂, 1♀	leg.	M. Barač	
*		01.02.1903.				
*	Mrkopalj	14.12.1908.	ad. ♂	leg.	D. Bakarčić	
inv. 3148	Rijeka		ad. ♂	leg.	M. Barač	svlak/skin
inv. 3135	Šolta	05.02.	ad.	leg.	L. Šurić	svlak/skin
inv. 3144	Split	26.12.1873.	ad.	leg.	L. Šurić	svlak/skin
inv. 3143	Split	27.01.1874.	imm.	leg.	L. Šurić	svlak/skin
inv. 3132	Split	05.02.1874.	imm. ♂	leg.	L. Šurić	svlak/skin
inv. 3145	Split	25.04.1874.	ad.	leg.	L. Šurić	svlak/skin
inv. 3142	Rijeka	17.11.1887.	imm. ♂	leg.	M. Barač	svlak/skin
inv. 3134	Rijeka	19.11.1887.	imm. ♂	leg.	M. Barač	svlak/skin
inv. 4528	Rijeka	28.12.1887.	ad. ♀	leg.	M. Barač	preparat/mount
inv. 3133	Rijeka	03.01.1888.	imm. ♂	leg.	M. Barač	svlak/skin
inv. 3137	Rijeka	03.01.1888.	ad. ♂	leg.	M. Barač	svlak/skin
inv. 3140	Rijeka	03.01.1888.	ad. ♂	leg.	M. Barač	svlak/skin
inv. 3141	Novi Dvori	12.01.1888.	imm. ♂	leg.	grof Jelačić	svlak/skin
inv. 3129	Rijeka	12.01.1888.	ad. ♂	leg.	M. Barač	svlak/skin
inv. 3150	Rijeka	14.01.1888.	ad. ♂	leg.	M. Barač	svlak/skin
inv. 3151	Rijeka	16.01.1888.	ad. ♂	leg.	M. Barač	svlak/skin
inv. 3146	Rijeka	29.11.1888.	imm. ♀	leg.	M. Barač	svlak/skin
inv. 3147	Zagreb (Sava)	07.01.1890.	imm. ♂	leg.	D. Hruby	svlak/skin
inv. 4526	Lekenik	18.01.1891.	ad. ♂	leg.	M. Lovrić	preparat/mount
inv. 3130	Gradac	11.01.1893.	imm. ♀	leg.	A. Bernstein	svlak/skin
inv. 3138	Rijeka	15.02.1894.	ad. ♂	leg.	M. Barač	svlak/skin
inv. 3149	Rijeka	13.01.1897.	subad. ♂	leg.	M. Barač	svlak/skin
inv. 3139	Rijeka	13.01.1898.	imm. ♀	leg.	M. Barač	svlak/skin

inv. 4527	Poznanovec	09.02.1899.	ad. ♂	leg.	M. Ritter	preparat/mount
inv. 3128	Valpovo	06.12.1900.	imm. ♂	leg.	K. Mifka	svlak/skin
inv. 3136	Rijeka	12.12.1902.	ad.	leg.	M. Barač	svlak/skin
inv. 3092	Rijeka	14.12.1902.	imm.	leg.	M. Barač	svlak/skin
inv. 3131	Zagreb (Sava)	03.01.1906.	imm. ♀	leg.	J. Hagenauer	svlak/skin
inv. 4525	Jasenovac n. S.	29.01.1929.	ad. ♀	leg.	S. Lesić	preparat/mount
162. Galeb klaukavac Yellow-legged Gull <i>Larus cachimans michahellis</i> J.F. Naumann 1840						
*	Rijeka		ad. ♀	leg.	M. Barač	
*	Dalmacija		3			
*	Split	11.04.1874.	ad. ♂	leg.	L. Šurić	
*	Split	04.02.1875.		leg.	L. Šurić	
*	Rijeka	18.09.1887.	ad. ♀	leg.	M. Barač	
*	Rijeka	24.09.1887.	ad. ♀	leg.	M. Barač	
*	Kvarner	03.10.1887.	ad. ♀	leg.	M. Barač	
*	Rijeka	04.10.1887.		leg.	M. Barač	
*	Kvarner	04.10.1887.		leg.	M. Barač	
*	Rijeka	03.12.1887.	ad. ♀	leg.	M. Barač	
*	Rijeka	18.12.1887.	ad. 2♀	leg.	M. Barač	
*	Rijeka	20.12.1887.	ad. ♀	leg.	M. Barač	
*	Rijeka	08.04.1888.	ad. ♂	leg.	M. Barač	
*	Rijeka	15.07.1888.	ad. ♂	leg.	M. Barač	
*	Rijeka	19.08.1888.		leg.	M. Barač	
*	Rijeka	26.12.1888.	ad. ♂	leg.	M. Barač	
*	Rijeka	10.04.1889.	ad. 2♀	leg.	M. Barač	
*	Rječina	28.04.1889.	ad. 1♂, 1♀	leg.	M. Barač	
*	Rijeka	07.05.1889.	ad. ♂	leg.	M. Barač	
*	Rijeka	26.08.1889.	3	leg.	M. Barač	
*	Rijeka	07.09.1889.	ad. 2♂	leg.	M. Barač	
*	Rijeka	11.11.1889.	ad. ♂	leg.	M. Barač	
*	Rijeka	08.04.1890.	ad. 1♂, 2♀	leg.	M. Barač	
*	Rijeka	09.08.1890.	ad. ♀	leg.	M. Barač	
*	Rijeka	05.12.1890.	ad. ♂	leg.	M. Barač	
*	Rijeka	04.05.1892.		leg.	M. Barač	
*	Rijeka	09.10.1892.		leg.	M. Barač	
*	Krk	08.10.1893.	juv.	leg.	M. Barač	
*	Rijeka	19.04.1899.	ad. ♀	leg.	M. Barač	
*	Rijeka	20.04.1899.		leg.	M. Barač	
*	Rijeka	22.04.1899.		leg.	M. Barač	
inv. 3120						svlak/skin
inv. 3164	Rijeka		ad. ♀			svlak/skin
inv. 4533	Kvarner	07.10.1887.		leg.	M. Barač	preparat/mount
inv. 3153	Rijeka	27.12.1887.	ad. ♂	leg.	M. Barač	svlak/skin
inv. 4532	Rijeka	07.04.1888.	ad. ♂	leg.	M. Barač	preparat/mount
inv. 4534	Rijeka (Korbonac)	19.05.1890.	pull.	leg.	M. Barač	preparat/mount
inv. 4535	Rijeka (Korbonac)	19.05.1890.	pull.	leg.	M. Barač	preparat/mount
inv. 4536	Rijeka (Korbonac)	19.05.1890.	pull.	leg.	M. Barač	preparat/mount

inv. 4537	Rijeka (Korbonac)	19.05.1890.	pull.	leg.	M. Barač	preparat/mount
inv. 3159	Rijeka	11.10.1892.	ad. ♂	leg.	M. Barač	svlak/skin
inv. 3163	Korčula	16.02.1893.	ad. ♀	leg.	V. Vukasović	svlak/skin
inv. 4531	Rijeka	25.03.1903.	ad. ♂	leg.	M. Barač	preparat/mount
inv. 3121	Rijeka	16.07.1907.	ad. ♀	leg.	M. Barač	svlak/skin
inv. 6614	otok Sv. Andrija	26.06.1996.	♂	leg.	M. Vajdić	preparat/mount
inv. 6615	otok Sv. Andrija	26.06.1996.	♀	leg.	M. Vajdić	preparat/mount
inv. 3126			juv.			svlak/skin
inv. 3116	Split	15.04.	ad.	leg.	L. Šurić	svlak/skin
inv. 3122	Korčula	21.05.1887.	ad. ♀	leg.	M. Barač	svlak/skin
inv. 3127	Kvarner	26.09.1887.	ad. ♀	leg.	M. Barač	svlak/skin
inv. 3124	Rijeka	06.10.1887.	juv.	leg.	M. Barač	svlak/skin
inv. 3160	Kvarner	03.11.1887.	imm. ♀	leg.	M. Barač	svlak/skin
inv. 3166	Kvarner	03.11.1887.	juv. ♀	leg.	M. Barač	svlak/skin
inv. 3119	Rijeka	19.11.1887.	ad. ♀	leg.	M. Barač	svlak/skin
inv. 3152	Rijeka	30.11.1887.	ad. ♂	leg.	M. Barač	svlak/skin
inv. 3168	Rijeka	02.12.1887.	ad. ♂	leg.	M. Barač	svlak/skin
inv. 3155	Rijeka	20.12.1887.	juv. ♂	leg.	M. Barač	svlak/skin
inv. 3169	Rijeka	26.12.1887.	ad. ♂	leg.	M. Barač	svlak/skin
inv. 3156	Rijeka	06.07.1888.	ad. ♀	leg.	M. Barač	svlak/skin
inv. 3162	Rijeka	20.07.1888.	juv.	leg.	M. Barač	svlak/skin
inv. 3165	Rijeka	20.07.1888.	juv.	leg.	M. Barač	svlak/skin
inv. 4538	Cres	26.06.1889.	juv.	leg.	M. Barač	preparat/mount
inv. 4539	Cres	26.06.1889.	juv.	leg.	M. Barač	preparat/mount
inv. 4540	Cres	26.06.1889.	juv.	leg.	M. Barač	preparat/mount
inv. 3167	Velika Gorica	03.11.1889.	juv. ♀	leg.	V. Leitgeb	svlak/skin
inv. 3125	Rijeka	02.05.1890.	ad. ♂	leg.	M. Barač	svlak/skin
inv. 3161	Trebež	17.09.1895.	ad. ♂	leg.	Ž. Báthorszéky	svlak/skin
inv. 3154	Kvarner	21.04.1898.	ad. ♂	leg.	M. Barač	svlak/skin
inv. 3123	Rijeka	12.11.1898.	juv.	leg.	M. Barač	svlak/skin
inv. 3117	Krk, sjeverna obala	08.03.1899.	ad. ♀	leg.	Nadvojvoda J. Ferdinand	svlak/skin
inv. 3118	Krk, sjeverna obala	08.03.1899.	ad. ♀	leg.	Nadvojvoda J. Ferdinand	svlak/skin
inv. 3158	Rijeka	07.04.1899.	ad. ♂	leg.	M. Barač	svlak/skin
inv. 3157	Rijeka	25.03.1903.	ad. ♀	leg.	M. Barač	svlak/skin
inv. 3112	Rijeka	05.05.1903.	subad.	leg.	M. Barač	svlak/skin
inv. 3111	Rijeka	08.02.1904.	juv.	leg.	M. Barač	svlak/skin
inv. 3110	Rijeka	18.04.1904.	ad.	leg.	M. Barač	svlak/skin
inv. 3115	Rijeka	18.04.1904.	ad.	leg.	M. Barač	svlak/skin
inv. 3114	Križevci	08.07.1905.	ad. ♂	leg.	K. pl. Ceraj – Cerić	svlak/skin
inv. 3113	Rijeka	29.06.1906.	ad. ♂	leg.	M. Barač	svlak/skin
inv. 5064	Hrv. Primorje	24.03.1938.	ad. ♀	leg.	Zool. vrt	svlak/skin
inv. 5106	Drniš	05.02.1939.	juv.	leg.	S. Crnković	svlak/skin
inv. 5656	Kolansko blato, o. Pag	22.03.1963.	ad. ♀	leg.	K. Igalfy	svlak/skin
inv. 5659	Caska, o. Pag	29.10.1959.	ad. ♀	leg.	K. Igalfy	svlak/skin
inv. 5660	Caska, o. Pag	21.06.1960.	juv. ♀	leg.	K. Igalfy	svlak/skin
inv. 5663	Caska, o. Pag	21.06.1960.	ad. ♂	leg.	K. Igalfy	svlak/skin

inv. 6587	ribnjak Draganići	12.09.1986.	ad. ♀	leg.	A. Turk	svlak/skin
inv. 6632	otok Sv. Andrija	26.06.1996.	ad. ♂	leg.	M. Vajdić	preparat/mount
inv. 6633	otok Sv. Andrija	26.06.1996.	ad. ♀	leg.	M. Vajdić	preparat/mount

163. Tamnoleđi galeb Lesser Black-backed Gull *Larus fuscus* L. 1758

*	Rijeka	07.07.1888.	ad. ♂	leg.	M. Barač	
inv. 4522	Beč (A)	1870.	juv.			preparat/mount
inv. 3171	Kotorska luka (CG)	17.08.1888.	ad. ♀	leg.	Siementhal	svlak/skin
inv. 4524	Rječina	28.04.1889.	ad. ♂	leg.	M. Barač	preparat/mount
inv. 4523	Rijeka	26.06.1906.	ad. ♂	leg.	M. Barač	preparat/mount
inv. 3170	Zdenčina	02.08.1923.	subad. ♀	leg.	K. Zwilling	svlak/skin

164. Riječni galeb Black-headed Gull *Larus ridibundus* L. 1766

*	Zagreb	03.08.1870.	juv.	leg.	A. Tolović	
*	Split	15.02.1875.		leg.	L. Šurić	
*	Rijeka	22.02.1880.	ad. 2♂ ♂	leg.	M. Barač	
*	Rijeka	07.10.1887.	ad. 1♂, 2♀	leg.	M. Barač	
*	Rijeka	10.10.1887.	ad. 2♂ ♂	leg.	M. Barač	
*	Rijeka	15.11.1887.	ad. 1♂, 1♀	leg.	M. Barač	
*	Rijeka	16.11.1887.	ad. 1♂, 1♀	leg.	M. Barač	
*	Rijeka	09.12.1887.	ad. 1♂, 1♀	leg.	M. Barač	
*	Rijeka	14.12.1887.	ad. ♂	leg.	M. Barač	
*	Rijeka	12.01.1888.	ad. ♀	leg.	M. Barač	
*	Rijeka	21.03.1888.	ad. 2♂ ♂	leg.	M. Barač	
*	Rijeka	29.09.1888.	3	leg.	M. Barač	
*	Rijeka	10.04.1889.	ad. 2♀♀	leg.	M. Barač	
*	Rijeka	11.11.1889.	ad. 2♂♂, 2♀♀	leg.	M. Barač	
*	Rijeka	21.01.1890.	ad. ♂	leg.	M. Barač	
*	Rijeka	24.11.1890.	ad. ♂	leg.	M. Barač	
*	Rijeka	05.12.1890.	juv. ♀	leg.	M. Barač	
*	Sinjsko polje	15.11.1891.		leg.	fra I. Malić	
*	Rijeka	10.04.1894.	2	leg.	M. Barač	
*	Žurkovo	01.12.1895.	2	leg.	M. Barač	
*	Koprivnica	19.07.1896.		leg.	D. Smekal	
*	Donji Miholjac	04.09.1896.	juv.	leg.	M. Kramarić	
*	Krk – Rijeka	06.01.1897.	ad. ♀	leg.	M. Barač	
*	Karlobag	31.12.1897.	ad. ♀	leg.	G. Schreiber	
*	Rijeka	1898.	ad. ♂	leg.	M. Barač	
*	Karlobag	01.01.1898.	ad. ♀	leg.	G. Schreiber	
*	Krk	08.03.1899.	ad. 1♂, 1♀	leg.	Nadvojvoda Josip Ferdinand	
*	Rijeka	07.04.1899.	ad. ♂	leg.	M. Barač	
*	Rijeka	19.04.1899.	ad. ♀	leg.	M. Barač	
*	Rijeka	20.04.1899.	ad. ♀	leg.	M. Barač	
*	Odra	18.12.1899.	ad. ♀	leg.	M. Barač	
*	Zemun (SR)	14.05.1900.		leg.	D. Weiss	
*	Jasenovac	05.10.1901.		leg.	V. Perc	
*	Rijeka	12.12.1902.	ad. 1♂, 3♀♀	leg.	M. Barač	

*		01.02.1903.	ad.	2♀♀			
*	Rijeka	05.05.1903.	ad.	♂	leg.	M. Barač	
inv.	3055		imm.				svlak/skin
inv.	3076		ad.				svlak/skin
inv.	3109		ad.				svlak/skin
inv.	3065 Split	03.01.1874.	ad.	♂	leg.	L. Šurić	svlak/skin
inv.	3058 Split	20.11.1874.	ad.	♂	leg.	L. Šurić	svlak/skin
inv.	3054 Split	16.02.1875.	imm.		leg.	L. Šurić	svlak/skin
inv.	3051 Mrežnica	12.12.1875.	imm.	♂	leg.	Trstenjak	svlak/skin
inv.	4545	23.12.1877.					preparat/mount
inv.	3057 Rijeka	22.02.1880.	ad.	♀	leg.	M. Barač	svlak/skin
inv.	3061 Sv. Martin	03.02.1882.			leg.	A. Pichler	svlak/skin
inv.	3059 Rijeka	28.10.1887.	ad.	♀	leg.	M. Barač	svlak/skin
inv.	3056 Rijeka	13.11.1887.	ad.	♂	leg.	M. Barač	svlak/skin
inv.	4544 Rijeka	10.12.1887.	ad.	♂	leg.	M. Barač	preparat/mount
inv.	3066 Rijeka	22.01.1888.	ad.	♂	leg.	M. Barač	svlak/skin
inv.	3074 Rijeka (Martinšćica)	10.03.1888.	ad.	♀	leg.	M. Barač	svlak/skin
inv.	3091 Rijeka	19.08.1888.	juv.		leg.	M. Barač	svlak/skin
inv.	3049 Rijeka	31.08.1888.			leg.	M. Barač	svlak/skin
inv.	3060 Rijeka	14.03.1889.	ad.	♀	leg.	M. Barač	svlak/skin
inv.	3080 Trnje	07.07.1889.	juv.		leg.	A. Pichler	svlak/skin
inv.	3047 Zagreb	11.11.1889.	imm.	♂	leg.	K. pl. Ceraj – Cerić	svlak/skin
inv.	3044 Zagreb	11.11.1889.	imm.	♀	leg.	K. pl. Ceraj – Cerić	svlak/skin
inv.	3069 Zagreb	11.11.1889.	imm.	♀	leg.	K. pl. Ceraj – Cerić	svlak/skin
inv.	3071 Zagreb	11.11.1889.	imm.	♀	leg.	K. pl. Ceraj – Cerić	svlak/skin
inv.	3063 Stupnik	29.12.1890.	imm.	♂	leg.	Dr. Wickerhauser	svlak/skin
inv.	3078 Slunj	26.12.1891.	ad.	♀	leg.	M. Ritter	svlak/skin
inv.	3064 Vrbanovec	20.01.1892.	imm.	♂	leg.	H. Bauer	svlak/skin
inv.	3046 Sinj, okolica	02.1892.	ad.		leg.	fra I. Malić	svlak/skin
inv.	3052 Sinj, okolica	02.1892.	imm.		leg.	fra I. Malić	svlak/skin
inv.	3075 Sinj, okolica	02.1892.	ad.		leg.	fra I. Malić	svlak/skin
inv.	3068 Kvarner	07.02.1892.	ad.	♀	leg.	Barač i Đivović	svlak/skin
inv.	3042 Rijeka	04.02.1894.	ad.	♂	leg.	M. Barač	svlak/skin
inv.	3062 Rijeka	12.11.1898.	ad.	♀	leg.	M. Barač	svlak/skin
inv.	3045 Rijeka	12.11.1898.	ad.	♂	leg.	M. Barač	svlak/skin
inv.	3070 Pregrada	03.1899.	ad.	♀	leg.	K. Ohmüller	svlak/skin
inv.	4549 Zemun (SR)	06.1900.	ad.	♀	leg.	D. Weiss	preparat/mount
inv.	3048 Zemun (SR)	06.1900.	ad.	♀	leg.	D. Weiss	svlak/skin
inv.	3072 Bedekovčina	05.09.1901.	imm.	♀	leg.	I. Bauer ml.	svlak/skin
inv.	3077 Trnje	04.01.1903.	imm.		leg.	S. Katkić	svlak/skin
inv.	3073 Zemun (na Dunavu) (SR)	15.05.1903.	ad.	♀	leg.	D. Weiss	svlak/skin
inv.	3067 Rijeka	27.03.1904.	ad.		leg.	M. Barač	svlak/skin
inv.	3053 Rijeka	27.03.1904.	imm.	♀	leg.	M. Barač	svlak/skin
inv.	3079 Poznanovec	23.07.1904.	juv.	♂	leg.	N. Ritter	svlak/skin
inv.	4547 Žitnik kod Zagreba	05.03.1928.	ad.	♂	leg.	M. Kramarić	preparat/mount
inv.	4548 Komarica kod Nove Gradiške	09.12.1928.	ad.	♂	leg.	N. Mladineo	preparat/mount

inv. 4546	Senj	07.03.1931.	juv. ♀	leg.	K. Nobršnigg	preparat/mount
inv. 4817	Makiš, Beograd (SR)	09.04.1931.	ad. ♀	leg.	V. Martino	svlak/skin
inv. 4889	Milna, o. Brač	18.02.1933.	ad. ♀	leg.	B. Sfarčić	svlak/skin
inv. 4890	Milna, o. Brač	18.02.1933.	ad. ♂	leg.	B. Sfarčić	svlak/skin
inv. 5039	Dugo Selo	24.06.1936.	juv.	leg.	Sedmak	svlak/skin
inv. 5063	Kostajnički Majur	04.03.1938.	imm. ♀	leg.	M. Jurčić	svlak/skin
inv. 5145	Novigrad na m.	26.01.1940.	ad. ♀	leg.	Žandar. stanica	preparat/mount
inv. 5657	Caska, o. Pag	30.10.1959.	ad. ♀	leg.	K. Igalffy	svlak/skin
inv. 6492	Draganići	21.02.1975.	imm. ♀	leg.	K. Igalffy	svlak/skin

165. Crnoglavi galeb Mediterranean Gull *Larus melanocephalus* Temminck 1820

*	Pizano (I)	01.09.1880.		leg.	D. Schiavuzzi	
*	Kvarner	04.10.1887.	ad. ♀	leg.	M. Barač	
*	Rijeka	19.10.1887.		leg.	M. Barač	
*	Rijeka	11.11.1887.	ad. ♂	leg.	M. Barač	
*	Rijeka	26.12.1887.	ad. ♂	leg.	M. Barač	
*	Rijeka	10.08.1888.		leg.	M. Barač	
*	Rijeka	21.01.1890.	ad. ♂	leg.	M. Barač	
*	Rijeka	01.09.1890.	juv.	leg.	M. Barač	
*	Rijeka	01.11.1890.		leg.	M. Barač	
inv. 3043	Rijeka	18.09.1887.	juv. ♂	leg.	M. Barač	svlak/skin
inv. 3082	Kvarner	03.10.1887.	imm. ♀	leg.	M. Barač	svlak/skin
inv. 3085	Rijeka	10.10.1887.	imm. ♂	leg.	M. Barač	svlak/skin
inv. 3086	Rijeka	21.03.1888.	ad. ♂	leg.	M. Barač	svlak/skin
inv. 3088	Rijeka	16.08.1888.	juv.	leg.	M. Barač	svlak/skin
inv. 3084	Rijeka	19.08.1888.	juv.	leg.	M. Barač	svlak/skin
inv. 3050	Rijeka	31.08.1888.	juv.	leg.	M. Barač	svlak/skin
inv. 3081	Rijeka	31.08.1888.	juv.	leg.	M. Barač	svlak/skin
inv. 3083	Rijeka	31.08.1888.	juv.	leg.	M. Barač	svlak/skin
inv. 3087	Rijeka	31.08.1888.	juv.	leg.	M. Barač	svlak/skin
inv. 3090	Rijeka	31.08.1888.	juv.	leg.	M. Barač	svlak/skin
inv. 4542	Rijeka	31.08.1888.	juv.	leg.	M. Barač	preparat/mount
inv. 4541	Rijeka	19.09.1889.	ad. ♂	leg.	M. Barač	preparat/mount
inv. 4543	Rijeka	19.09.1889.	ad. ♀	leg.	M. Barač	preparat/mount
inv. 3089	Rijeka	28.08.1890.	juv.	leg.	M. Barač	svlak/skin

166. Mali galeb Little Gull *Larus minutus* Pallas 1766

*	Rijeka		1 juv. i 1 ad.	2 leg.	M. Barač	
*	Rijeka	13.08.1888.	juv.	2 leg.	M. Barač	
*	Rijeka	28.08.1890.		3 leg.	M. Barač	
*	Rijeka	24.11.1890.	ad. ♀		M. Barač	
*	Kotor (CG)	zimi 1890			D. Reiser	
inv. 3094			juv.			svlak/skin
inv. 3093	Lošinj	09.01.1885.	ad. ♂	leg.	M. Barač	svlak/skin
inv. 3100	Lošinj	09.01.1885.	imm. ♀	leg.	M. Barač	svlak/skin
inv. 3101	Lošinj	09.01.1885.	ad. ♀	leg.	M. Barač	svlak/skin
inv. 4521	Lošinj	09.01.1885.	ad. ♂	leg.	M. Barač	preparat/mount

inv. 3102	Split	12.01.1885.	imm. ♀	leg.	D. Kolombatović	svlak/skin
inv. 3096	Rijeka	15.01.1887.	imm. ♀	leg.	M. Barač	svlak/skin
inv. 3106	Rijeka	16.08.1888.	juv.	leg.	M. Barač	svlak/skin
inv. 3104	Rijeka	29.09.1888.	juv.	leg.	M. Barač	svlak/skin
inv. 4519	Rijeka	26.08.1889.	juv.	leg.	M. Barač	preparat/mount
inv. 3107	Rijeka	26.08.1889.	juv.	leg.	M. Barač	svlak/skin
inv. 3103	Rijeka	24.08.1889.	juv.	leg.	M. Barač	svlak/skin
inv. 3105	Rijeka	01.09.1890.	juv.	leg.	M. Barač	svlak/skin
inv. 3108	Rijeka	01.09.1890.	juv.	leg.	M. Barač	svlak/skin
inv. 3095	Rijeka	20.04.1899.	ad. ♂	leg.	M. Barač	svlak/skin
inv. 3098	Rijeka	20.04.1899.	ad. ♂	leg.	M. Barač	svlak/skin
inv. 3097	Rijeka	20.04.1899.	ad. ♀	leg.	M. Barač	svlak/skin
inv. 4520	Rijeka	20.04.1899.	ad. ♀	leg.	M. Barač	preparat/mount
inv. 3099	Bežanija (SR)	20.08.1900.	juv.	leg.	D. Weiss	svlak/skin
inv. 5885	Trnovec, H. zagorje	04.01.1950.	ad. ♀	leg.	K. Igalffy	svlak/skin
inv. 6440	Draganići	13.05.1974.	ad. ♂	leg.	K. Igalffy	preparat/mount
inv. 6441	Draganići	13.05.1974.	ad. ♀	leg.	K. Igalffy	preparat/mount
inv. 6442	Draganići	13.05.1974.	ad. ♀	leg.	K. Igalffy	preparat/mount

167. Troprsti galeb Kittiwake *Rissa tridactyla* (L. 1758)

inv. 4551	Rijeka	02.12.1890.	juv. ♀	leg.	M. Barač	preparat/mount
inv. 4550	Slatina (vel. bara)	08.04.1894.	ad.	leg.	M. Kramarić	preparat/mount
inv. 4552	Rijeka	27.11.1898.	juv. ♂	leg.	M. Barač	preparat/mount
inv. 6531	Trnovec, H. zagorje	01.01.1981.	ad. ♀	leg.	prof K. Igalffy	preparat/mount

STERNIDAE – Terns – čigre

168. Debelokljuna čigra Gull-billed Tern *Gelochelidon nilotica* (Gmelin 1789)

inv. 4508		1875	ad.	leg.	L. Šurić	preparat/mount
inv. 3554	Zagaj Jezero (SLO)	25.06.1895.	ad.	leg.	Reiser	svlak/skin
inv. 3555	Stobreč	04.05.1900.	ad. ♂	leg.	M. Karaman	svlak/skin

169. Velika čigra Caspian Tern *Hydroprogne caspia* (Pallas 1770)

inv. 5337	Ušće Neretve	28.05.1951.	ad. ♂	leg.	prof K. Igalffy	preparat/mount
-----------	--------------	-------------	-------	------	-----------------	----------------

170. Dugokljuna čigra Sandwich Tern *Thalasseus sandvicensis* (Latham 1787)

*	Stobreč	04.05.1900.	ad. ♂	leg.	M. Karaman	
inv. 4510	Rijeka	28.09.(11?)1887.	ad. ♂	leg.	M. Barač	preparat/mount
inv. 3537	Rijeka	28.09.(11?)1887.	ad. ♀	leg.	M. Barač	svlak/skin
inv. 3539	Rijeka	28.09.(11?)1887.	ad. ♀	leg.	M. Barač	svlak/skin
inv. 3538	Rijeka	13.11.1887.	ad. ♀	leg.	M. Barač	svlak/skin
inv. 3534	Rijeka	17.11.1887.	ad. ♀	leg.	M. Barač	svlak/skin
inv. 3535	Rijeka	27.11.1887.	ad.	leg.	M. Barač	svlak/skin
inv. 3536	Rijeka	02.12.1887.	ad. ♀	leg.	M. Barač	svlak/skin
inv. 4509	Rijeka	20.04.1889.	ad. ♀	leg.	M. Barač	preparat/mount
inv. 3533	Rijeka	20.04.1899.	ad. ♂	leg.	M. Barač	svlak/skin

171. Crvenokljuna čigra Common Tern *Sterna hirundo* L. 1758

*	Zagreb			leg.	C. D.	
---	--------	--	--	------	-------	--

*	Zagreb	02.07.1874.		leg.	Mondecar	
*	Zagreb	20.08.1877.		leg.	Gregorić	
*	Zagreb	18.04.1880.	ad. ♀	leg.	Pichler	
*	Zagreb	01.07.1887.	ad. ♀	leg.	Egersdorfer	
*	Lošinj	08.05.1888.	ad. ♂♂	leg.	M. Barač	
*	Rijeka	15.08.1888.	ad. ♀	leg.	M. Barač	
*	Cres	27.06.1889.		leg.	M. Barač	
*	Zagreb	24.04.1893.	ad. ♂	leg.	Panian	
*	Gradina	20.05.1900.	ad. ♂	leg.	Šumarija Nemci	
inv. 3552	Zagreb	27.07.1869.	ad.	leg.	E. Wormastini	svlak/skin
inv. 3599	Zagreb	27.06.1873.	ad.	leg.	R. Barto	svlak/skin
inv. 3545	Zagreb (Sava)	20.06.1879.	ad.	leg.	I. Senčuk	svlak/skin
inv. 3547	Zagreb (Maksimir)	04.06.1887.	ad. ♀	leg.	P. Baraga	svlak/skin
inv. 3598	Zagreb (Maksimir)	04.06.1887.	ad. ♂	leg.	P. Baraga	svlak/skin
inv. 3601	Rijeka	12.05.1888.	ad. ♂	leg.	M. Barač	svlak/skin
inv. 3548	Rijeka	12.05.1888.	ad. ♂	leg.	M. Barač	svlak/skin
inv. 3551	Rijeka	16.08.1888.	ad. ♂	leg.	M. Barač	svlak/skin
inv. 3597	Bjelovar	01.05.1889.	ad.	leg.	M. Kramarić	svlak/skin
inv. 4513	Opeka	04.07.1889.	pull.	leg.	grof Bombelles	preparat/mount
inv. 4514	Opeka	04.07.1889.	pull.	leg.	grof Bombelles	preparat/mount
inv. 4515	Opeka	04.07.1889.	pull.	leg.	grof Bombelles	preparat/mount
inv. 4511	Opeka	04.07.1889.	juv.	leg.	grof Bombelles	preparat/mount
inv. 3546	Opeka	04.07.1889.	juv.	leg.	grof Bombelles	svlak/skin
inv. 3600	Rijeka	06.08.1889.	juv.	leg.	M. Barač	svlak/skin
inv. 3544	Otok Vranjina (CG)	29.05.1890.	ad. ♀	leg.	Baraga – Ceraj	svlak/skin
inv. 3542	Otok Vranjina (CG)	30.05.1890.	ad. ♂	leg.	Baraga – Ceraj	svlak/skin
inv. 3543	Vranjsko brdo (SR)	30.05.1890.	ad. ♀	leg.	Baraga – Ceraj	svlak/skin
inv. 4512	Zemun (SR)	28.05.1900.		leg.	D. Weiss	preparat/mount
inv. 3556	Zagreb. okolica	06.05.1901.	ad. ♂	leg.	D. Keiser	svlak/skin
inv. 3540	Trnje	04.05.1903.	ad.	leg.	S. Katkić	svlak/skin
inv. 3541	Zemun (na Dunavu) (SR)	15.05.1903.	ad. ♂	leg.	D. Weiss	svlak/skin
inv. 3550	Trnje	16.06.1904.		leg.	J. Hagenaner	svlak/skin
inv. 3553	Trnje	16.06.1904.	ad. ♂	leg.	J. Hagenaner	svlak/skin
inv. 3549	Poznanovec	08.07.1909.	ad. ♂	leg.	N. Ritter	svlak/skin
inv. 4516	Srbobran (SR)	07.09.1929.	juv. ♀	leg.	K. Babić	preparat/mount
inv. 5144	Brdovec kod Savskog Marofa	25.06.1936.	ad. ♂	leg.	I. Rohrauer	preparat/mount
inv. 5226	Mičinovac kod Vel. Gorice	28.06.1943.	ad. ♀	leg.	L. Čulić	preparat/mount
inv. 5468	Paški zaljev	02.07.1962.	ad. ♂	leg.	K. Igalffy	svlak/skin
inv. 5469	Paški zaljev	02.07.1962.	ad. ♀	leg.	K. Igalffy	svlak/skin
inv. 5669	o. Susak	19.06.1962.	ad. ♀	leg.	K. Igalffy	svlak/skin
inv. 5804	Otok Unije	02.07.1964.	ad. ♂	leg.	K. Igalffy	svlak/skin
inv. 5805	Otok Vele Srakane	03.07.1964.	ad. ♀	leg.	K. Igalffy	svlak/skin
inv. 5806	Otok Vele Srakane	03.07.1964.	ad. ♂	leg.	K. Igalffy	svlak/skin
inv. 5884	Ivanja Rijeka	07.05.1948.	ad. ♀	leg.	K. Igalffy	svlak/skin

172. Mala čigra Little Tern *Sterna albifrons* Pallas 1764

* Zagreb leg. C. D.

inv. 4517	Zagreb, Maksimir	1879.					preparat/mount
inv. 4518	Zagreb	10.05.1880.	ad.	♂	leg.	A. Pichler	preparat/mount
inv. 3609	Zagreb	24.06.1888.	ad.	♂	leg.	A. Pichler	svlak/skin
inv. 3606	Cres	27.06.1889.	ad.		leg.	M. Barač	svlak/skin
inv. 3607	Opeka	04.07.1889.	ad.	♂	leg.	grof Bombelles	svlak/skin
inv. 3560	Zemun (SR)	16.08.1904.	ad.	♂	leg.	D. Weiss	svlak/skin
inv. 3559	Zemun (SR)	16.08.1904.	juv.		leg.	D. Weiss	svlak/skin
inv. 4507	Odra	24.05.1931.	ad.	♂	leg.	V. Pexidr – Srića	svlak/skin
inv. 5227	Mičinovac kod Vel. Gorice	28.06.1943.	ad.	♂	leg.	L. Čalić	preparat/mount

173. Bjelobrada čigra Whiskered Tern *Chlidonias hybridus* (Pallas 1811)

inv. 3564	Župa (Kotor) (CG)	05.11.1889.	ad.		leg.	Braudner	svlak/skin
inv. 3562	Vranjica kod Splita	28.04.1893.	ad.		leg.	Đ. Kolombatović	svlak/skin
inv. 3565	Negotinsko Blato (SR)	24.06.1894.	ad.		leg.	S. Brusina	svlak/skin
inv. 3566	Negotinsko Blato (SR)	24.06.1894.	ad.		leg.	S. Brusina	svlak/skin
inv. 3563	Bežanija (SR)	20.05.1900.	ad.		leg.	D. Weiss	svlak/skin
inv. 4501	Zemun (SR)	16.07.1900.	ad.		leg.	D. Weiss	preparat/mount
inv. 4502	Zemun (SR)	16.07.1900.	ad.		leg.	D. Weiss	svlak/skin
inv. 6448	Draganići	09.05.1974.	ad.	♂	leg.	K. Igalffy	preparat/mount
inv. 5803	Otok Unije	08.09.1964.	juv.	♀	leg.	K. Igalffy	svlak/skin

174. Bjelokrila čigra White-winged Tern *Chlidonias leucopterus* (Temminck 1815)

*	Zagreb	10.05.1880.	ad.	1♂, 1♀	leg.	A. Pichler	
*	Zagreb	24.06.1888.	ad.	♂			
*	Rijeka	10.08.1888.			leg.	M. Barač	
*	Rijeka	13.08.1888.		3	leg.	M. Barač	
*	Rijeka	14.08.1888.			leg.	M. Barač	
inv. 4506	Zagreb		ad.	♂	leg.	C. D.	preparat/mount
inv. 4504	Spljet	15.04.	ad.		leg.	L. Šurić	preparat/mount
inv. 3603	Sušak	05.05.1881.	ad.	♂	leg.	C. Bertossi	svlak/skin
inv. 3605	Sušak	05.05.1881.	ad.	♀	leg.	C. Bertossi	svlak/skin
inv. 4505	Rijeka	11.08.1888.			leg.	M. Barač	preparat/mount
inv. 3602	Kutjevo	05.05.1899.	ad.	♂	leg.	Vlastelinstvo	svlak/skin
inv. 3604	Split	09.05.1900.	ad.	♀	leg.	M. Karaman	svlak/skin
inv. 6445	Draganići	13.05.1974.	ad.	♂	leg.	K. Igalffy	preparat/mount
inv. 6446	Draganići	13.05.1974.	ad.	♀	leg.	K. Igalffy	preparat/mount
inv. 6447	Draganići	09.05.1974.	ad.	♀	leg.	J. Žiljak	preparat/mount

175. Crna čigra Black Tern *Chlidonias niger* (L. 1758)

*	Rijeka		ad.	♀	leg.	M. Barač	
*	Zagreb	18.05.1870.			leg.	Jakopović	
*	Križevci	10.05.1871.			leg.	Lambl	
*	Varaždin	16.05.1885.			leg.	A. E. Jurinac	
*	Varaždin	24.05.1885.			leg.	A. E. Jurinac	
*	Lokve	zimi 1888.					
*	Rijeka	31.08.1888.			leg.	M. Barač	
*	Rijeka	11.10.1888.			leg.	M. Barač	
*	Rijeka	06.08.1889.			leg.	M. Barač	

*	Rijeka	16.08.1889.	ad.	2♀	leg.	M. Barač	
*	Rijeka	23.08.1889.		6	leg.	M. Barač	
*	Rijeka	28.08.1889.		7	leg.	M. Barač	
*	Rijeka	17.05.1891.		15	leg.	M. Barač	
*	Ivanja Rijeka	16.05.1893.	ad.	♂	leg.	D. Hruby	
*	Rijeka	02.06.1893.	ad.	♂	leg.	M. Barač	
*	Rijeka	15.05.1897.		8	leg.	M. Barač	
*	Split	09.05.1900.	ad.	♀	leg.	M. Karaman	
*	Zemun (SR)	22.05.1900.			leg.	D. Weiss	
*	Valpovo	10.06.1900.	ad.	♀	leg.	K. Mifka	
*	Boljevci, Živača (SR)	11.09.1911.			leg.	E. Rössler	
inv.	3578 Lokve	zimi 1880.	ad.				svlak/skin
inv.	3594 Lokve	zimi 1880.	ad.				svlak/skin
inv.	3574 Jesenak	20.04.1881.	ad.	♂	leg.	Ružička	svlak/skin
inv.	3588 Bakar	10.05.1886.	ad.	♂	leg.	L. Roić	svlak/skin
inv.	4503 Bakar	10.05.1886.	ad.	♂	leg.	L. Roić	preparat/mount
inv.	3581 Rijeka	10.08.1888.			leg.	M. Barač	svlak/skin
inv.	3568 Rijeka	13.08.1888.	juv.		leg.	M. Barač	svlak/skin
inv.	3582 Rijeka	13.08.1888.	juv.		leg.	M. Barač	svlak/skin
inv.	3593 Rijeka	13.08.1888.	juv.		leg.	M. Barač	svlak/skin
inv.	3586 Rijeka	14.08.1888.89?	juv.		leg.	M. Barač	svlak/skin
inv.	3585 Rijeka	16.08.1888.	juv.		leg.	M. Barač	svlak/skin
inv.	3591 Rijeka	11.08.1889.			leg.	M. Barač	svlak/skin
inv.	3569 Čepičko Jezero, Istra	09.09.1889.	juv.		leg.	M. Barač	svlak/skin
inv.	3584 Rijeka	20.09.1889.	juv.	♂	leg.	M. Barač	svlak/skin
inv.	3576 Rijeka	20.09.1889.	juv.	♂	leg.	M. Barač	svlak/skin
inv.	3577 Skadarsko jezero (CG)	29.05.1890.	ad.	♀	leg.	Baraga – Ceraj	svlak/skin
inv.	3596 Rijeka	13.06.1890.	ad.		leg.	M. Barač	svlak/skin
inv.	3570 Rijeka	13.06.1890.	ad.		leg.	M. Barač	svlak/skin
inv.	3567 Slatina	04.10.1892.	juv.		leg.	M. Kramarić	svlak/skin
inv.	3575 Slatina	04.10.1892.	juv.		leg.	M. Kramarić	svlak/skin
inv.	3580 Slatina	04.10.1892.	juv.		leg.	M. Kramarić	svlak/skin
inv.	3583 Slatina	04.10.1892.	juv.		leg.	M. Kramarić	svlak/skin
inv.	3589 Slatina	04.10.1892.	juv.		leg.	M. Kramarić	svlak/skin
inv.	3590 Slatina	04.10.1892.	juv.		leg.	M. Kramarić	svlak/skin
inv.	3573 Sarajevo (BiH)	08.05.1900.	ad.		leg.	S. Rutzner	svlak/skin
inv.	3572 Osijek	17.07.1901.	ad.		leg.	E. Rössler	svlak/skin
inv.	3595 Osijek	17.07.1901.			leg.	E. Rössler	svlak/skin
inv.	3592 Rijeka	05.05.1903.	ad.	♂	leg.	M. Barač	svlak/skin
inv.	3587 Zemun (na Dunavu) (SR)	15.05.1903.	ad.	♂	leg.	D. Weiss	svlak/skin
inv.	3571 Zemun (na Dunavu) (SR)	19.05.1903.	ad.	♂	leg.	D. Weiss	svlak/skin
inv.	3557 Karlovac	24.09.1903.	ad.	♀	leg.	F. Šmid	svlak/skin
inv.	3558 Poznanovec	19.09.1904.	juv.	♀	leg.	Dr. L. Marjanović	svlak/skin
inv.	3579 Rijeka	22.08.1912.	juv.	♀	leg.	M. Barač	svlak/skin
inv.	4912 Senj	01.05.1933.	ad.	♂	leg.	A. Randers	preparat/mount
inv.	3608 Srbobran (SR)	07.09.1929.	juv.		leg.	K. Babić	svlak/skin

inv. 6443	Draganići	09.05.1974.	ad. ♂	leg.	J. Žiljak	preparat/mount
inv. 6444	Draganići	13.05.1974.	ad. ♀	leg.	M. Vajdić	preparat/mount

ALCIDAE – Auks – nJORKE

176. Plosnatokljuna nJorka Razorbill *Alca torda* L. 1758

inv. 4562	Trst (Servola) (I)	01.07.1887.	ad. ♀	leg.	Trščanski muzej	preparat/mount
inv. 4563	Trst (Servola) (I)	01.07.1887.	ad. ♂	leg.	Trščanski muzej	preparat/mount
inv. 2874	Hvar	07.12.1887.	ad.	leg.	G. Kolombatović	svlak/skin
inv. 4561	Rijeka	04.02.1894.	juv. ♀	leg.	M. Barač	preparat/mount
inv. 2873	Rijeka	21.06.1896.	ad.	leg.	M. Barač	svlak/skin

177. Tupik Puffin *Fratercula arctica* (L. 1758)

inv. 2876			ad.			svlak/skin
inv. 4568	Rijeka	10.08.1888.	ad. ♀	leg.	M. Barač	preparat/mount
inv. 4566	Urinj	30.07.1911.	ad.	leg.	M. Barač	preparat/mount
inv. 4564	Rijeka	06.08.1911.	juv.	leg.	M. Barač	preparat/mount
inv. 4565	Sv. Marko – Krk	19.07.1914.	ad.	leg.	K. Polić	preparat/mount
inv. 2875	Sv. Marko – Krk	19.07.1914.	juv.	leg.	K. Polić	svlak/skin
inv. 4567	Krk	24.08.1927.	ad. ♂	leg.	Dr. M. Zoričić	preparat/mount
inv. 4911	Krk	08.1929.	ad. ♂	leg.	B. Petrić	preparat/mount

PTEROCLIFORMES – sadže

PTEROCLIDAE – Sandgrouse – sadže

178. Kirgiska sadža Pallas's Sandgrouse *Syrhaptus paradoxus* (Pallas 1773)

inv. 4569	Zemun (SR)	02.05.1888.	juv.	leg.	M. Medić	preparat/mount
inv. 4570	Split	03.05.1888.	ad. ♀	leg.	D. Kolombatović	preparat/mount
inv. 2673	Sukošan	24.05.1888.	ad. ♀	leg.	M. Katurić	svlak/skin
inv. 2672	Sukošan	31.05.1888.	juv.	leg.	Vojna pučka škola u Zadru	svlak/skin
inv. 2674	Zaton kod Nina	17.01.1889.	ad. ♂	leg.	Vojna pučka škola u Zadru	svlak/skin
inv. 2671	Zadar (Polača)	20.01.1889.	ad. ♂	leg.	Knez N. Borelli	svlak/skin

COLUMBIFORMES – golubovke

COLUMBIDAE – Doves, Pigeons – golubovi, grlice

179. Divlji golub Rock Dove *Columba livia* Gmelin 1789

*	Dugopolje	13.06.1896.	2			
inv. 4574	Krk			leg.	I. Pfister	preparat/mount
inv. 4575	Dugopolje kod Klisa	18.01.1876.				preparat/mount
inv. 2659	Krk	08.05.1884.		leg.	I. Pfister	svlak/skin
inv. 2661	Cres	25.04.1888.	ad. ♀	leg.	M. Barač	svlak/skin
inv. 2657	Skadarsko jezero (CG)	29.05.1890.	ad. ♀	leg.	Baraga – Ceraj	svlak/skin
inv. 2656	Plavnica – Skadarsko jezero (CG)	29.05.1890.	ad. ♂	leg.	Baraga – Ceraj	svlak/skin
inv. 2658	Plavnica – Skadarsko jezero (CG)	29.05.1890.	ad. ♀	leg.	Baraga – Ceraj	svlak/skin
inv. 2660	Plavnica – Skadarsko jezero (CG)	29.05.1890.	ad. ♀	leg.	Baraga – Ceraj	svlak/skin
inv. 5409	Caska, o. Pag	18.10.1959.	ad. ♂	leg.	K. Igalffy	svlak/skin

inv. 5410	Caska, o. Pag	19.10.1959.	ad. ♀	leg.	K. Igalffy	svlak/skin
inv. 5411	Caska, o. Pag	19.10.1959.	ad. ♀	leg.	K. Igalffy	svlak/skin
inv. 5412	Caska, o. Pag	19.10.1959.	ad. ♂	leg.	K. Igalffy	svlak/skin
inv. 5413	Novalja, o. Pag	27.02.1960.	ad. ♀	leg.	K. Igalffy	svlak/skin
inv. 5715	o. Vele Srakane	15.09.1961.	ad. ♀	leg.	A. Magerle	svlak/skin
inv. 5716	o. Vele Srakane	15.09.1961.	ad. ♂	leg.	A. Magerle	svlak/skin
inv. 5717	o. Unije	06.04.1964.	ad. ♂	leg.	K. Igalffy	svlak/skin
inv. 5718	o. Unije	13.09.1964.	ad. ♂	leg.	A. Magerle	svlak/skin
inv. 5724	Caska, o. Pag	19.10.1959.	ad. ♀	leg.	K. Igalffy	preparat/mount
inv. 5725	otok Unije	05.04.1964.	ad. ♂	leg.	K. Igalffy	preparat/mount
inv. 5903	Trnovec, H. zagorje	07.05.1947.	ad. ♀	leg.	K. Igalffy	svlak/skin
inv. 6364	Zagreb	18.02.1957.	ad. ♀	leg.	J. Dujmović	svlak/skin
inv. 6604	ribnjak Draganići	20.03.1986.	ad. ♂	leg.	G. Turk – J. Žiljak	svlak/skin

180. Golub dupljaš Stock Dove *Columba oenas* L. 1758

*	Silikovac	06.03.1891.	ad. ♂	leg.	Vlastel. Kutjevo	
*	Vrapčana	06.10.1900.		leg.	A. Matijević	
inv. 4576	Zagreb	07.05.1870.		leg.	Haslinger	preparat/mount
inv. 2664	Zagreb	07.10.1888.	juv.	leg.	A. Pichler	svlak/skin
inv. 2663	Pokupsko	06.09.1890.	ad. ♂	leg.	D. Trötzer	svlak/skin
inv. 4577	Vojni Križ	22.01.1913.	ad. ♂	leg.	J. Juzbašić	preparat/mount
inv. 4850	Crni Kamen, Bukovik, Šar planina, 1100 m vis. (MK,SR)	12.07.1931.	ad. ♂	leg.	R. Martino	svlak/skin
inv. 5253	Draganići	01.06.1942.	ad. ♂	leg.	K. pl. Igalffy	svlak/skinak

181. Golub grivnjaš Woodpigeon *Columba palumbus* L. 1758

*	Kutjevo	13.07.1891.	juv.	leg.	Vlastelinstvo	
inv. 2655	Zagreb. okolica		ad.			svlak/skin
inv. 4580	Zagreb. okolica		ad.			preparat/mount
inv. 4578		22.03.1887.				preparat/mount
inv. 4579	Virovitica	20.03.1913.	ad. ♀	leg.	D. Kostić	preparat/mount
inv. 4679	Virje	20.03.1932.	ad. ♀	leg.	V. Signjar	svlak/skin
inv. 5242	Severovci	28.07.1942.	ad. ♂	leg.	P. Alliger	svlak/skin
inv. 5719	o. Unije	06.04.1964.	ad. ♀	leg.	K. Igalffy	svlak/skin
inv. 5904	Trnovec, H. zagorje	01.03.1946.	ad. ♂	leg.	K. Igalffy	svlak/skin
inv. 5905	Trnovec, H. zagorje	21.02.1947.	ad. ♀	leg.	K. Igalffy	svlak/skin
inv. 5906	Trnovec, H. zagorje	27.02.1947.	ad. ♂	leg.	K. Igalffy	svlak/skin

182. Grlica Turtle Dove *Streptopelia turtur* (L. 1758)

*	Zagreb					
*	Zagreb	05.06.1894.	ad. ♂	leg.	E. Wormastini	
*	Trnje	05.09.1894.	juv.	leg.	P. Baraga	
*	Vinkovci	05.09.1900.	juv.	leg.	A. I. Matijević	
*	Rijeka	26.06.1904.				
inv. 4571	Zagreb. okolica	05.08.1869.	ad. ♂	leg.	E. Wormastini	preparat/mount
inv. 4572	Bobovec	26.09.1884.		leg.	I. Bertić	preparat/mount
inv. 2670	Crnojević – Rijeka, izvor	30.05.1870.	ad. ♀	leg.	(Baraga – Ceraj ?)	svlak/skin
inv. 2666	Rijeka, Crna Gora (CG)	01.06.1890.	ad. ♂	leg.	(Baraga – Ceraj ?)	svlak/skin

inv. 2669	Crnojević – Rijeka, izvor	07.06.1890.	ad. ♀	leg.	(Baraga – Ceraj ?)	svlak/skin
inv. 2667	Zagreb. okolica	09.09.1901.	juv.	leg.	Dr. I. Gütthner	svlak/skin
inv. 2668	Klokočevac	07.06.1903.				svlak/skin
inv. 2665	Velika Gorica	25.06.1905.				svlak/skin
inv. 4851	Ostružnica, Beograd (SR)	17.09.1932.	juv.	leg.	V. Martino	svlak/skin
inv. 5188	Trnovec kod Krapine	02.06.1940.	ad. ♂	leg.	K. Igalffy	preparat/mount
inv. 5233	Trnovec kod Krapine	19.05.1942.	ad. ♂	leg.	K. Igalffy	svlak/skin
inv. 5246	Ferdinandovac	21.09.1942.	ad. ♂	leg.	P. Allinger	svlak/skin
inv. 5302	Gornja Stubica (Golubovec šuma)	01.08.1953.	ad. ♂	leg.	Magerle	svlak/skin
inv. 6435	Draganići	09.05.1974.	ad. ♀	leg.	M. Vajdić	preparat/mount

183. Gugutka Collared Dove *Streptopelia decaocto* (Frivaldszky 1838)

inv. 4573	Tompojevci	28.09.1908.	ad. ♂	leg.	D. Kadernoška	preparat/mount
inv. 5670	o. Susak	14.09.1961.	ad. ♂	leg.	A. Magerle	svlak/skin
inv. 5907	Trnovec, H. Zagorje	04.04.1946.	ad. ♀	leg.	K. Igalffy	svlak/skin
inv. 5908	Trnovec, H. Zagorje	15.04.1947.	ad. ♂	leg.	K. Igalffy	svlak/skin
inv. 6491	o. Susak	16.09.1961.	ad. ♀	leg.	A. Magerle	svlak/skin
inv. 6505	Zgb. Maksimir	07.04.1977.	ad. ♂	leg.	M. Vajdić	preparat/mount
inv. 6467	Zgb. Črnomerec	19.12.1985.	ad. ♂	leg.	J. Žiljak	preparat/mount

184. Siva gugutka Barbary Dove *Streptopelia roseogrisea* f. *risoria* (Sundewall, 1857)

inv. 5909	Trnovec, H. Zagorje	08.05.1947.		leg.	K. Igalffy	svlak/skin
-----------	---------------------	-------------	--	------	------------	------------

CUCULIFORMES – kukavke

CUCULIDAE – Cuckoos – kukavice

185. Afrička kukavica Great Spotted Cuckoo *Clamator glandarius* (L. 1758)

inv. 966	Poljica	08.05.1889.	ad. ♂	leg.	U. knez Borelli	preparat/mount
----------	---------	-------------	-------	------	-----------------	----------------

186. Kukavica Cuckoo *Cuculus canorus* L. 1758

*	Zagreb	1868.	ad. ♂	leg.	Barač	
*	Zagreb. okolica		juv.	leg.	M. Barač	
*	Zagreb		ad. 2♂♂			
*	Zagreb	30.08.1873.	ad. ♂	leg.	M. Vugmanić	
*	Kostajnica	10.05.1885.	ad. ♂	leg.	M. Valić	
*	Zagreb	25.08.1885.	ad. ♀	leg.	Vila Pongratz	
*	Sesvete	08.09.1889.	ad. ♂	leg.	D. Hruby	
*	Ogulin	03.09.1890.	ad. ♂	leg.	U. Nagy	
*	Zagreb	19.09.1890.	ad. ♂	leg.	K. Egersdorfer	
*	Varaždinske Toplice	28.08.1908.	ad. ♀	leg.	G. Kuković	
*	Slav. Orahovica	05.09.1908.	ad. ♀	leg.	J. Poljak	
inv. 2374			juv.			svlak/skin
inv. 2420	Zagreb	1868.	ad. ♂	leg.	E. Wormastini	preparat/mount
inv. 2383	Zagreb	19.05.1875.	ad. ♂	leg.	E. Wormastini	svlak/skin
inv. 2379	Štakorovec	27.08.1886.	juv. ♂	leg.	grof Erdödy	svlak/skin
inv. 2419	Zagreb (Maksimir)	31.07.1887.	ad. ♀	leg.	E. Wormastini	preparat/mount
inv. 2387	Velika Mlaka	22.06.1889.	juv. ♂	leg.	F. Kreuzel	svlak/skin
inv. 2423	Zagreb	01.07.1889.	juv.	leg.	E. Žravica	preparat/mount

inv. 2388	Jaska	22.08.1889.	juv. ♂	leg.	D. Vinšćak	svlak/skin
inv. 2378	Unirina (Krivošije)	19.05.1890.	ad. ♂	leg.	Baraga – Ceraj	svlak/skin
inv. 2389	Botinec	15.09.1890.	juv. ♂	leg.	S. Brusina	svlak/skin
inv. 2405	Zagreb (Tuškanec)	28.05.1895.	pull.	leg.	N. Kopsa	svlak/skin
inv. 2421	Kraljičin zdenac	05.02.1901.	ad. ♀	leg.	M. Šnap	preparat/mount
inv. 2376	Surčin (SR)	15.07.1902.	juv.	leg.	E. Rössler	svlak/skin
inv. 2373	Samobor	03.05.1903.	ad. ♀	leg.	L. Sendđerdi	svlak/skin
inv. 2380	Rijeka	03.05.1903.	juv. ♂	leg.	M. Barač	svlak/skin
inv. 2385	Hruševac, Pušća	03.10.1904.	juv. ♀	leg.	D. Poljungan	svlak/skin
inv. 2382	Zagreb	15.08.1906.	juv. ♀	leg.	I. Rusan	svlak/skin
inv. 2377	Sv. Ivan Zelina	04.09.1907.		leg.	M. Barač	svlak/skin
inv. 2386	Jezerane	19.08.1908.	juv. ♀	leg.	Z. Sertić	svlak/skin
inv. 2422	Dugo Selo	29.08.1908.	juv. ♂	leg.	J. Koch	preparat/mount
inv. 2384	Ašanja (SR)	28.04.1909.	ad.	leg.	J. Scheinder	svlak/skin
inv. 2375	Zagreb (Sofijin put)	28.07.1909.	juv. ♂	leg.	A. Sikošek	svlak/skin
inv. 2381	Zagreb	02.05.1922.	ad. ♀			svlak/skin
inv. 2418	Oravica kraj Dvora	22.04.1930.	ad. ♂	leg.	R. Popović	preparat/mount
inv. 2390	Turopolje	12.10.1930.	juv. ♂	leg.	Dr. I. Peičić	svlak/skin
inv. 4915	Sušak	05.05.1933.	ad. ♂	leg.	m. Baretić	preparat/mount
inv. 5229	Sesvetski Kraljevec	10.05.1942.	ad. ♂	leg.	Dr. Röhler	svlak/skin
inv. 5227	Trnovec	19.05.1942.	ad. ♂	leg.	K. Igalffy	svlak/skin
inv. 5910	Trnovec, H. zagorje	18.09.1928.	juv. ♂	leg.	K. Igalffy	svlak/skin
inv. 5911	Trnovec, H. zagorje	03.05.1946.	ad. ♀	leg.	K. Igalffy	svlak/skin
inv. 5912	Trnovec, H. zagorje	04.05.1947.	ad. ♂	leg.	K. Igalffy	svlak/skin
inv. 5913	Trnovec, H. zagorje	19.05.1948.	ad. ♂	leg.	K. Igalffy	svlak/skin
inv. 6266	Trnovec, H. zagorje	26.04.1946.	ad. ♂	leg.	K. Igalffy	svlak/skin

STRIGIFORMES – sovke

TYTONIDAE – Barn-owls – kukuvije

187. Kukuvija Barn Owl *Tyto alba* (Scopoli 1769)

*	Stenjevec	28.10.1873.		leg.	Milosrdna braća	
*	Mitrovica (SR)	13.02.1884.		leg.	M. Kovačević	
*	Zagreb	02.02.1891.	ad. ♂	leg.	F. Horvat	
*		03.01.1904.	ad. ♀	leg.	A. Korlević	
*	Bela	08.12.1904.		leg.	bar. I. Ožegović	
*		15.01.1905.	ad. ♂			
inv. 2475	Zagreb		pull.			preparat/mount
inv. 2476	Petrinja	30.01.1912.	ad. ♂	leg.	S. Simichen	preparat/mount
inv. 2477	Nova Gradiška	20.01.1929.	ad. ♂	leg.	N. Mladineo	preparat/mount
inv. 5263	Virje	12.02.1947.	ad. ♂	leg.	Lovačko društvo	preparat/mount
inv. 5929	Trnovec, H. zagorje	12.01.1929.	ad. ♀	leg.	K. Igalffy	svlak/skin
inv. 5930	Trnovec, H. zagorje	26.05.1946.	ad. ♂	leg.	K. Igalffy	svlak/skin

***Tyto alba alba* (Scopoli 1769)**

inv. 2478	Virovitica	30.11.1912.	ad. ♂	leg.	Ravn. više puč. škole	preparat/mount
-----------	------------	-------------	-------	------	-----------------------	----------------

***Tyto alba guttata* (C.L. Brehm 1831)**

inv. 3938	Zagreb	09.1869.	ad.	leg.	Thürry	svlak/skin
inv. 3937	Zagreb	04.09.1874.		leg.	Pavlečić	svlak/skin
inv. 3939	Osijek	10.11.1900.	ad. ♀	leg.	A. Malinarić	svlak/skin
inv. 3934	Ivanić Grad	25.01.1906.	ad. ♂	leg.	M. Stöger	svlak/skin
inv. 2474	Zagreb	06.02.1912.	ad. i pull. ♂	leg.	I. pl. Raizner	preparat/mount
inv. 3935	Gradec, Slavon.	14.11.1920.	ad. ♂			svlak/skin
inv. 3936	Nova Gradiška	26.01.1929.	ad. ♂	leg.	N. Mladineo	svlak/skin
inv. 6403	Ivanič Kloštar	14.07.1972.	juv. ♀	leg.	J. Žiljak	preparat/mount

STRIGIDAE – Owls – sove

188. Čuk Scops Owl *Otus scops* (L. 1758)

inv. 3897	Zagreb	22.10.1873.	ad. ♀	leg.	E. Wormastini	svlak/skin
inv. 2466	Rijeka	26.08.1889.		leg.	M. Barač	preparat/mount
inv. 3899	Rijeka, Opatija	28.07.1890.	ad. ♂	leg.	M. Barač	svlak/skin
inv. 3900	Senj (Gaj)	12.05.1899.	ad. ♂	leg.	Padewieth	svlak/skin
inv. 3898	Hrastje kod Lembacha	13.05.1899.	ad. ♂	leg.	A. Godec	svlak/skin
inv. 3896	Hrastje kod Lembacha	13.05.1899.	ad. ♀	leg.	A. Godec	svlak/skin
inv. 2467	Drvenik	16.07.1901.	pull.	leg.	J. Blažina	preparat/mount
inv. 2465	Begovo Razdolje	04.10.1911.	ad. ♀	leg.	Mihelčić	preparat/mount
inv. 2756	Virje	11.05.1931.	ad. ♀	leg.	Drž. građ. škola	preparat/mount
inv. 4913	Virje	22.04.1933.	ad. ♂	leg.	V. Šignjar	preparat/mount
inv. 6224	Trnovec, H. zagorje	18.05.1946.	ad. ♀	leg.	K. Igalffy	svlak/skin
inv. 6225	Trnovec, H. zagorje	19.05.1946.	ad. ♂	leg.	K. Igalffy	svlak/skin
inv. 6226	Trnovec, H. zagorje	19.05.1946.	ad. ♂	leg.	K. Igalffy	svlak/skin
inv. 6227	Trnovec, H. zagorje	22.05.1946.	ad. ♂	leg.	K. Igalffy	svlak/skin
inv. 6228	Trnovec, H. zagorje	24.05.1946.	ad. ♂	leg.	K. Igalffy	svlak/skin
inv. 6229	Trnovec, H. zagorje	05.06.1946.	ad. ♂	leg.	K. Igalffy	svlak/skin
inv. 6230	Trnovec, H. zagorje	19.04.1947.	ad. ♂	leg.	K. Igalffy	svlak/skin
inv. 6231	Trnovec, H. zagorje	22.04.1947.	ad. ♂	leg.	K. Igalffy	svlak/skin
inv. 6232	Trnovec, H. zagorje	24.04.1947.	ad. ♀	leg.	K. Igalffy	svlak/skin
inv. 6223	Trnovec, H. zagorje	25.04.1947.	ad. ♀	leg.	K. Igalffy	svlak/skin
inv. 6224	Trnovec, H. zagorje	12.05.1947.	ad. ♂	leg.	K. Igalffy	svlak/skin

189. Ušara Eagle Owl *Bubo bubo* (L. 1758)

*	Varoš					
*	Skakavac					
*	Sisak	12.1869.		leg.	I. Panian	
*	Grobnik	09.02.1873.		leg.	J. Bačić	
*	Zagreb, Maskimir	04.01.1891.	ad. ♂	leg.	D. Trötzer	
*	Rakovica	26.01.1891.	ad. ♀			
*	Kruškovača	10.02.1891.	ad. ♂	leg.	M. Teslić	
*	Vinkovci	29.09.1891.	ad. ♂	leg.	Njemčić	
*	Slatina	18.02.1895.	ad. ♀	leg.	M. Kramarić	
*	Pušća	01.02.1898.		leg.	G. Rauch	
*	Ploča	19.02.1898.		leg.	I. Orešković	

*	Gradec kod Križevaca	20.11.1899.		leg.	Leopold Salvator	
*	Gospić	17.10.1899.		leg.	V. Njegovan	
*	Banjaluka (BiH)	27.10.1899.	ad. ♀	leg.	V. Dominiković	
*	Senjska Draga	24.12.1899.		leg.	F. Krajac	
*	Petrovo Selo ličko	16.02.1901.		leg.	Opć. poglav.	
*	Vrbanja	24.10.1902.	ad. ♀	leg.	H. Grund	
*	Kosinj	22.11.1902.		leg.	J. pl. Rukavina	
*	Surčin (SR)	24.10.1904.		leg.	J. Mišević	
inv. 2479	Zagreb					preparat/mount
inv. 2442	Obreška bara	05.1872.	pull.	leg.	J. Ettinger	preparat/mount
inv. 2481	Jamnica	23.08.1881.		leg.	H. Grund	preparat/mount
inv. 3849	Sela kod Siska	01.10.1887.	ad. ♀	leg.	S. Komljenović	svlak/skin
inv. 2480	Petrinja	10.02.1896.		leg.	Realna gimn.	preparat/mount
inv. 3532	Gospić	22.10.1900.	ad. ♀	leg.	D. Trstenjak	preparat/mount
inv. 3847	Rječica	07.02.1904.	ad. ♂	leg.	Martinić	svlak/skin
inv. 3848		07.01.1924.	ad. ♂	leg.	Skladište državnih željeznica	svlak/skin
inv. 2440	Lukavec kod Zagreba	01.12.1929.	ad. ♀	leg.	V. Pexidr – Srića	preparat/mount
inv. 2441	Odra	04.01.1931.	ad. ♀	leg.	Erben – Vukelić	preparat/mount
inv. 3531	Senj	30.03.1931.	ad. ♀	leg.	K. Nabršnigg	preparat/mount
inv. 4644	Split	08.12.1931.	ad. ♀	leg.	Zool. vrt, Split	svlak/skin
inv. 4952	Strmec	09.01.1934.	ad. ♀	leg.	Dr. R. Jagić	svlak/skin
*	Kutjevo	16.05.1904.				od
*	Vukovar	16.10.1906.				od
*	Božjakovina	10.12.1882.		leg.	Šoj	od
inv. 4968	Budičina kod Petrinje	19.11.1934.	ad. ♀	leg.	D. Bez	svlak/skin
inv. 5025	Doblin	26.10.1935.	ad. ♀	leg.	A. Pernat	svlak/skin
inv. 5062	Trogir	03.01.1938.	ad. ♀	leg.	M. Hršak	svlak/skin
inv. 5284	Obreš, Remetinec	09.11.1947.	ad. ♂	leg.	Dr. I. Röhler	svlak/skin
inv. 5416	Sveti Vid, o. Pag	17.03.1963.	ad. ♂	leg.	K. Igalffy	svlak/skin
inv. 6245	Trnovec, H. Zagorje	1950.	ad. ♀	leg.	K. Igalffy	svlak/skin
inv. 6397	Zoolvrt Zagreb, iz Bosne	14.03.1972.	ad. ♂	leg.	Zoološki vrt Zagreb	preparat/mount
inv. 6398	Zoolvrt Zagreb, iz Bosne	03.04.1972.	ad. ♂	leg.	Zoološki vrt Zagreb	preparat/mount

190. Bijela sova Snowy Owl *Nyctea scandiaca* (L. 1758)

inv. 6508	Zoološki vrt grada Zagreba	12.01.1978.	ad. ♀			preparat/mount
-----------	----------------------------	-------------	-------	--	--	----------------

191. Šumska sova Tawny Owl *Strix aluco* L. 1758

*	Komar					
*	Jaska		ad. ♂	leg.	D. Vinšćak	
*	Zagreb		pull.	leg.	Fiedler	
*	Zagreb	16.02.1871.		leg.	E. Wormastini	
*	Rakitje	05.02.1873.		leg.	S. Brusina	
*	Zagreb	28.12.1877.		leg.	E. Wormastini	
*	Grobničko Polje	15.01.1888.	ad. ♀	leg.	M. Barač	
*	Rijeka	18.01.1888.	ad. ♀	leg.	M. Barač	
*	Rijeka	01.02.1888.	ad. ♀	leg.	M. Barač	
*	Rijeka	17.02.1888.	ad. ♀	leg.	M. Barač	

*	Veprinec	19.02.1888.	ad. ♂	leg.	M. Barač	
*	Rijeka	06.03.1888.	ad. ♂	leg.	M. Barač	
*	Zagreb	03.05.1889.	ad. ♀	leg.	A. Tresić – Pavičić	
*	Branovec	15.11.1889.	ad. ♂	leg.	D. Hruby	
*	Zagreb	16.12.1889.	ad. ♀	leg.	Zugšvert	
*	Rijeka	02.03.1890.	ad. ♂	leg.	M. Barač	
*	Rijeka, Lopača	16.03.1890.	ad. ♀	leg.	M. Barač	
*	Jaska	03.02.1891.	ad. ♂	leg.	D. Vinšćak	
*	Kutjevo	07.02.1891.	ad. 2♂ ♂	leg.	Vlastelinstvo	
*	Begtež	27.02.1891.	ad. ♂	leg.	Vlastel. Kutjevo	
*	Jakuševac	29.09.1893.		leg.	F. Gregorić	
*	Krk	18.02.1894.	ad. ♂	leg.	M. Barač	
*	Sisak	22.06.1895.	juv.	leg.	R. Šišić	
*	Zagreb, Maksimir	14.03.1898.		leg.	I. Marega	
*	Valpovo	23.06.1898.		leg.	Vlastelinstvo	
*	Rijeka	26.03.1899.	ad. ♀	leg.	M. Barač	
*	Samobor	21.07.1899.	juv. 2	leg.	L. Senderdi	
*	Zagreb, Koprnjak	03.04.1901.	ad. ♂	leg.	A. Fülöp	
*	Gaboš, Vinkovci	24.12.1904.		leg.	E. Burda	
*	Bosna (BiH)	1910.	ad. 1♂, 2♀♀	leg.	S. Miholić	
*	Samobor	11.02.1900.	ad. ♂	leg.	L. Senderdi	
inv. 3925	Zagreb		pull.			svlak/skin
inv. 3867	Zagreb		pull.			svlak/skin
inv. 3873	Zagreb		pull.			svlak/skin
inv. 2460	Zagreb		ad. ♂			preparat/mount
inv. 3922	Zagreb	27.02.1876.		leg.	F. Kreuzel	svlak/skin
inv. 3926	Božjakovina	12.05.1881.	pull.	leg.	Dr. F. Šaj	svlak/skin
inv. 3870	Zagreb	15.05.1881.	pull.	leg.	A. Pichler	svlak/skin
inv. 3866	Trebinje	01.03.1888.		leg.	Grossmann	svlak/skin
inv. 3928	Kustošija	03.01.1888.		leg.	I. Mottel	svlak/skin
inv. 3865	Rijeka	20.05.1890.	pull.	leg.	Dr. I. Đivović	svlak/skin
inv. 3869	Niš (SR)	02.11.1890.	ad. ♀	leg.	D. Hruby	svlak/skin
inv. 3921	Zagreb, Mikulić šuma	16.12.1896.	ad. ♂			svlak/skin
inv. 2459	Zagreb	07.1897.	pull.			preparat/mount
inv. 2463	Zagreb	07.1897.	pull.			preparat/mount
inv. 3929	Garešnica	15.12.1899.	ad. ♀	leg.	I. Juzbašić	svlak/skin
inv. 3874	Senj	24.12.1899.		leg.	Padewieth	svlak/skin
inv. 3872	Samobor	16.02.1900.	ad. ♂	leg.	L. Senderdi	svlak/skin
inv. 3920	Maglaj (BiH)	23.03.1900.	ad. ♀	leg.	Dr. J. Karlinski	svlak/skin
inv. 3919	Božjakovina	30.03.1900.	ad. ♀	leg.	bar Nádhérny – Borutin	svlak/skin
inv. 3924	Čabar	03.03.1901.	ad. ♀	leg.	M. Križ	svlak/skin
inv. 3864	Bedekovčina	17.11.1902.	ad. ♀	leg.	A. Rauer	svlak/skin
inv. 3871	Zagreb	18.03.1903.	ad. ♂	leg.	Kunc	svlak/skin
inv. 3868	Međuvode (BiH)	14.05.1903.	ad. ♀	leg.	Šumarija Garešnica	svlak/skin
inv. 3933	Borongaj	24.10.1903.	ad. ♂	leg.	E. Rössler	svlak/skin
inv. 3927	Vrbovec	24.10.1904.	ad. ♂	leg.	E. Schulz	svlak/skin

inv. 3923	Rakovica (Jablanac)	05.04.1909.	ad. ♀	leg.	G. Schreiber	svlak/skin
inv. 2461	Sv. Klara	16.11.1913.	ad. ♀			preparat/mount
inv. 3932	Orahovica	25.08.1920.	ad. ♂			svlak/skin
inv. 3930	Nova Gradiška	07.10.1929.	ad. ♀	leg.	N. Mladineo	svlak/skin
inv. 2464	Nova Gradiška	16.11.1929.	ad. ♀	leg.	N. Mladineo	preparat/mount
inv. 2462	Trnovec, Krapinske Toplice	16.11.1930.	ad. ♂	leg.	A. bar. Rukavina	preparat/mount
inv. 3931	Zagreb	17.05.1882.	juv. ♂	leg.	L. Schlosser	svlak/skin
inv. 4652	Ilok	07.11.1931.	ad. ♀	leg.	Iločko lovačko društvo	svlak/skin
inv. 4653	Velika Gorica	07.12.1931.	ad. ♂	leg.	B. Jemrić	svlak/skin
inv. 4678	Zagreb	03.04.1932.	ad. ♀	leg.	Dr. A. Pečić	svlak/skin
inv. 4901	Zagreb	20.02.1933.		leg.	A. Pl. Pisačić	svlak/skin
inv. 4962	Senj	04.01.1934.	ad. ♂	leg.	A. Kanders	svlak/skin
inv. 4959	Trnava kod Zagreba	14.01.1934.	ad. ♀	leg.	S. Volkević	svlak/skin
inv. 4960	Trnava kod Zagreba	14.01.1934.	ad. ♂	leg.	S. Volkević	svlak/skin
inv. 4961	Krapinske Toplice	26.02.1934.	ad. ♂	leg.	A. Makek	svlak/skin
inv. 5022	Ogulin	08.02.1936.	ad. ♂	leg.	Z. Turkalj	svlak/skin
inv. 5060	Ogulin	04.04.1938.	ad. ♀	leg.	Z. Turkalj	svlak/skin
inv. 5113	Brežice (SLO)	30.10.1938.	ad. ♀	leg.	dr. R. Jagić	svlak/skin
inv. 5279	Rakov Potok	04.04.1948.	ad. ♀	leg.	P. Kustanjek	svlak/skin
inv. 5280	Rakov Potok	04.04.1948.	ad. ♂	leg.	P. Kustanjek	svlak/skin
inv. 5343	Draganići	22.10.1960.	ad. ♂	leg.	K. Igalffy	svlak/skin
inv. 5925	Trnovec, H. zagorje	07.12.1946.	ad. ♀	leg.	K. Igalffy	svlak/skin
inv. 5926	Trnovec, H. zagorje	19.05.1948.	ad. ♂	leg.	K. Igalffy	svlak/skin
inv. 5927	Trnovec, H. zagorje	26.02.1959.	ad. ♂	leg.	I. Igalffy	svlak/skin
inv. 5928	Trnovec, H. zagorje	26.02.1959.	ad. ♀	leg.	I. Igalffy	svlak/skin
inv. 6247	Trnovec, H. zagorje	24.10.1945.	ad. ♂	leg.	I. Igalffy	svlak/skin
inv. 6248	Trnovec, H. zagorje	31.10.1945.	ad. ♀	leg.	I. Igalffy	svlak/skin
inv. 6249	Trnovec, H. zagorje	24.12.1945.	ad. ♀	leg.	I. Igalffy	svlak/skin
inv. 6250	Trnovec, H. zagorje	27.02.1946.	ad. ♂	leg.	I. Igalffy	svlak/skin
inv. 6251	Trnovec, H. zagorje	27.02.1946.	ad. ♀	leg.	I. Igalffy	svlak/skin
inv. 6252	Trnovec, H. zagorje	05.02.1948.	ad. ♂	leg.	I. Igalffy	svlak/skin
inv. 6253	Trnovec, H. zagorje	01.02.1948.	ad. ♀	leg.	I. Igalffy	svlak/skin
inv. 6254	Trnovec, H. zagorje	19.05.1948.	ad. ♀	leg.	I. Igalffy	svlak/skin
inv. 6255	Trnovec, H. zagorje	18.08.1948.	ad. ♀	leg.	I. Igalffy	svlak/skin

192. Jastrebača Ural Owl *Strix uralensis* Pallas 1771

***Strix uralensis macroura* Wolf 1810**

*	Komar					
*	Svedruže		ad. ♂			
*	Zagreb	1869.		leg.	E. Wormastini	
*	Zagreb	05.10.1869.		leg.	S. Kavić	
*	Briešće	02.01.1874.		leg.	I. Fon	
*	Varaždin	28.01.1884.		leg.	A. E. Jurinac	
*	Sljeme	07.05.1885.	ad. ♀	leg.	S. Prikrl	
*	Zagreb, Maksimir	21.10.1887.		leg.	P. Baraga	
*	Mihovljan	24.01.1888.	ad. ♂	leg.	I. Golub	

*	Novi Dvori	22.03.1888.	ad. ♂	leg.	Grof Jelačić	
*	Komar	16.10.1889.	ad. ♂	leg.	P. Wittmann	
*	Zagreb	20.10.1889.	ad. ♂	leg.	I. Vidović	
*	Komar	29.10.1889.	ad. ♀	leg.	grof M. Bombelles	
*	Komar	16.11.1889.	ad. ♂	leg.	grof M. Bombelles	
*	Novoselec	16.11.1889.	ad. ♀	leg.	D. Hruby	
*	Opeka	26.12.1889.	ad. ♂			
*	Zagreb (Maksimir)	27.12.1894.	2	leg.	M. Koščec	
*	Karlovac	16.03.1895.	ad. ♂			
*	Zagreb	15.09.1899.		leg.	M. Šnideršić	
*	Gospić	27.10.1899.		leg.	D. Trstenjak	
*	Božjakovina	26.11.1899.		leg.	M. Dolovčak	
*	Samobor	28.12.1899.		leg.	L. Senderdi	
*	Cabuna, Šuma Gačište	04.11.1902.		leg.	M. Kramarić	
*	Bedekovčina	17.11.1902.	ad. ♀	leg.	A. Rauer	
*	Pisarovina	16.11.1910.	ad. ♀	leg.	V. Lovrenčić	
inv. 2457	Zagreb	21.11.1870.		leg.	Jakopović	preparat/mount
inv. 2458	Zagreb, Maksimir	12.05.1877.	ad. ♂	leg.	E. Wormastini	preparat/mount
inv. 3853	Bregana	13.09.1879.	ad. ♂	leg.	H. Sauer	svlak/skin
inv. 3856	Varaždin	10.11.1881.	ad. ♂	leg.	Šnapp	svlak/skin
inv. 3862	Turopolje	26.11.1885.		leg.	pl. Josipović	svlak/skin
inv. 2456	Zagreb	20.01.1886.	ad. ♀	leg.	P. Baraga	preparat/mount
inv. 3863	Petrinja	30.11.1887.	ad. ♀	leg.	M. Kovačević	svlak/skin
inv. 3861	Zagreb	04.12.1887.	ad. ♀	leg.	Dr. I. Fon	svlak/skin
inv. 3860	Ogulin	30.05.1891.	ad. ♂	leg.	Šum. ravnat.	svlak/skin
inv. 3850	Petrinja	05.03.1895.	ad. ♂	leg.	M. Kovačević	svlak/skin
inv. 3852	Đakovo	14.10.1896.	ad. ♂	leg.	Vlastel. Kutjevo	svlak/skin
inv. 3855	Sesvete	11.12.1902.	ad. ♀	leg.	V. Horvat	svlak/skin
inv. 3859	Daruvar	02.11.1904.	ad. ♀	leg.	I. Křepelka	svlak/skin
inv. 3854	Sesvete	16.03.1905.	ad. ♂	leg.	M. Pajnić	svlak/skin
inv. 3851	Koprivnica	1102.1915.	ad. ♂			svlak/skin
inv. 2455	Slatina	14.11.1924.	ad. ♀	leg.	Dr. R. Ivančić	preparat/mount
inv. 3858	Ogulin	21.09.1925.	ad. ♀	leg.	Z. Turkalj	svlak/skin
inv. 3857	Nova Gradiška	08.12.1929.	ad. ♀	leg.	N. Mladineo	svlak/skin
inv. 3901	Hudi Bitek kod Zagreba	21.11.1930.	ad. ♀	leg.	V. Pexidr Srića	svlak/skin
inv. 4642	Podsused	24.01.1932.	ad. ♀	leg.	D. Popović	svlak/skin
inv. 4643	Velika Gorica	07.12.1931.	ad. ♀	leg.	B. Jemrić	svlak/skin
inv. 4892	Ogulin	01.01.1933.	ad. ♀	leg.	Z. Turkalj	svlak/skin
inv. 4904	Ogulin	01.01.1933.	ad. ♂	leg.	Z. Turkalj	svlak/skin
inv. 4953	Sv. Klara	01.01.1934.	ad. ♀	leg.	K. Fajt	svlak/skin
inv. 4958	Sv. Ivan Zelina	01.01.1934.	ad. ♀	leg.	I. Vivoda	svlak/skin
inv. 4954	Rakitje	04.03.1934.	ad. ♀	leg.	Dr. R. Jagić	svlak/skin
inv. 4955	Bukovac kod Zagreba	11.03.1934.	ad. ♀	leg.	M. Požar	svlak/skin
inv. 4957	Sv. Ivan Zelina	18.03.1934.	ad. ♂	leg.	Lovačko drustvo	svlak/skin
inv. 4956	Pisarovina	20.03.1934.	ad. ♀	leg.	T. Kadžić	svlak/skin
inv. 4967	Jaska		ad. ♀	leg.	S. Perković	svlak/skin

inv. 5010	Brdovec-Zaprešić	15.12.1935.	ad. ♂			svlak/skin
inv. 5061	Ogulin	03.10.1937.	ad. ♀	leg.	Z. Turkalj	svlak/skin
inv. 5085	Turopoljski Lug	10.03.1939.	ad. ♂	leg.	M. Horn	preparat/mount
inv. 5111	Hudibitek	20.11.1938.	ad. ♀	leg.	dr. M. Zoričić	svlak/skin
inv. 5102	Sv. Nedjelja	08.01.1939.	ad. ♀	leg.	M. Abel	svlak/skin
inv. 5109	Brdovec kod Savskog Marofa	15.01.1939.	ad. ♀	leg.	I. Rohrauer	svlak/skin
inv. 5177	Brežice (SLO)	16.02.1941.	ad. ♀	leg.	Dr. R. Jagić	svlak/skin
inv. 5176	Prečec kod Dugog sela	19.03.1941.	ad. ♀	leg.	Dr. R. Jagić	svlak/skin
inv. 5287	Ivanićgrad, Šuma Žutica	02.01.1949.	ad. ♀	leg.	Lovačko društvo »Jelen, Zagreb	svlak/skin
inv. 5288	Ivanićgrad, Šuma Žutica	02.01.1949.	ad. ♂	leg.	Lovačko društvo »Jelen, Zagreb	preparat/mount
inv. 5308	Luka, Hrv. Zagorje	23.11.1955.	♂?			preparat/mount
inv. 6401	Brežice (SLO)	18.02.1973.	ad. ♂	leg.	M. Borovnik	preparat/mount
inv. 6548	Kordun – Dugo Selo	06.07.1984.		leg.	M. Kličković	svlak/skin

193. Mali ćuk Pygmy Owl *Glaucidium passerinum* (L. 1758)

inv. 6410	Obervellach, Koruška, Austria	11.1972.	ad. ♂	leg.	Ohrisant Zudwiger	preparat/mount
-----------	-------------------------------	----------	-------	------	-------------------	----------------

194. Sivi ćuk Little Owl *Athene noctua* (Scopoli 1769)

*	Zagreb		2			
*	Krk, jezero	20.04.1890.	ad. ♂	leg.	M. Barač	
*	Kutjevo	31.01.1891.		leg.	Vlastelinstvo	
*	Rijeka (Pehlin)	01.11.1893.	ad. ♂	leg.	M. Barač	
*	Ruma	17.04.1904.		leg.	L. pl. Jancso	
*	Jablanac	16.10.1908.	ad. ♂	leg.	G. Schreiber	
inv. 3875	Zagreb	20.10.1872.		leg.	Vormastini	svlak/skin
inv. 2472	Spljet	1875.	ad.	leg.	L. Šurić	preparat/mount
inv. 3879	Botinec	22.09.1884.	ad. ♀	leg.	S. Brusina	svlak/skin
inv. 3891	Plavnica (Skadar. Jezero) (CG)	29.05.1890.	ad. ♂	leg.	Baraga – Ceraj	svlak/skin
inv. 3886	Ljubotin (CG)	16.06.1890.	ad. ♂	leg.	Baraga – Ceraj	svlak/skin
inv. 3889	Čeklin (Rijeka Cetinje) (CG)	17.06.1890.	ad. ♀	leg.	Baraga – Ceraj	svlak/skin
inv. 3880	Niš (SR)	23.10.1890.	ad. ♀	leg.	D. Hruby	svlak/skin
inv. 3885	Leskovac (Srbija) (SR)	28.10.1890.	ad. ♂	leg.	D. Hruby	svlak/skin
inv. 2470	Samobor	26.12.1899.	ad. ♀	leg.	M. Kleščić	preparat/mount
inv. 3876	Rakovica	29.01.1900.	ad. ♂	leg.	I. Kotur	svlak/skin
inv. 3888	Biškupec	07.03.1900.	ad. ♂	leg.	I. Kraus	svlak/skin
inv. 3878	Šolta	24.11.1900.	ad. ♂	leg.	M. Karaman	svlak/skin
inv. 3877	Petrinja	03.02.1903.		leg.	A. Ugrenović	svlak/skin
inv. 3882	Biškupec	08.06.1904.	pull. ♀	leg.	Opć. poglavarstvo	svlak/skin
inv. 3884	Zagreb (drž. Kolodvor)	11.01.1905.		leg.	E. Rössler	svlak/skin
inv. 3887	Rijeka	28.12.1908.	ad. ♀	leg.	M. Barač	svlak/skin
inv. 3881	Jablanac	05.02.1909.		leg.	G. Schreiber	svlak/skin
inv. 3894	Jablanac	15.02.1909.	ad.	leg.	G. Schreiber	svlak/skin
inv. 3883	Jablanac	17.02.1909.	ad. ♂	leg.	G. Schreiber	svlak/skin
inv. 3893	Ašanja (SR)	12.04.1909.	ad. ♀	leg.	J. Schneider	svlak/skin
inv. 3892	Ašanja (SR)	12.04.1909.	ad. ♂	leg.	J. Schneider	svlak/skin
inv. 2471	Vinkovci	10.12.1914.	ad. ♂	leg.	D. Poljugan	preparat/mount
inv. 3890	Vukovar	12.08.1920.	ad. ♂			svlak/skin

inv. 3895	Brežice (SLO)	29.01.1922.	ad. ♀			svlak/skin
inv. 2473	Nova Gradiška	09.02.1929.	ad. ♀	leg.	N. Mladineo	preparat/mount
inv. 4654	Senj	31.01.1932.	ad. ♂	leg.	Inspektorat za pošumlj.	svlak/skin
inv. 4655	Rab	12.02.1932.	ad. ♀	leg.	Lovrić	svlak/skin
inv. 5165	Trnovec kod Krapine	10.01.1941.	ad. ♂	leg.	K. Igálffy	svlak/skin
inv. 5303	Gornja Stubica (Golubovec šuma)	01.08.1953.	ad. ♂	leg.	služb. Magerle	svlak/skin
inv. 5394	Caska, o. Pag	18.10.1959.	ad. ♂	leg.	K. Igálffy	svlak/skin
inv. 5395	Kolansko blato, o. Pag	06.03.1960.	ad. ♂	leg.	K. Igálffy	svlak/skin
inv. 5396	Caska, o. Pag	08.04.1960.	ad. ♂	leg.	K. Igálffy	svlak/skin
inv. 5397	Kolansko blato, o. Pag	23.03.1963.	ad. ♂	leg.	K. Igálffy	svlak/skin
inv. 5671	o. Susak	03.11.1962.	ad. ♂	leg.	K. Igálffy	svlak/skin
inv. 5672	o. Susak	04.11.1962.	ad. ♂	leg.	K. Igálffy	svlak/skin
inv. 5700	o. Unije	29.06.1963.	ad. ♂	leg.	A. Magerle	svlak/skin
inv. 5701	o. Unije	06.04.1964.	ad. ♂	leg.	K. Igálffy	svlak/skin
inv. 5702	o. Unije	10.09.1964.	ad. ♂	leg.	A. Magerle	svlak/skin
inv. 5703	o. Unije	08.09.1964.	ad. ♀	leg.	A. Magerle	svlak/skin
inv. 5704	o. Unije	25.08.1967.	ad. ♂	leg.	A. Magerle	svlak/skin
inv. 5705	o. Unije	27.08.1967.	ad. ♂	leg.	A. Magerle	svlak/skin
inv. 6235	Trnovec, H. zagorje	17.05.1946.	ad. ♀	leg.	K. Igálffy	svlak/skin
inv. 6236	Trnovec, H. zagorje	17.05.1946.	ad. ♂	leg.	K. Igálffy	svlak/skin
inv. 6237	Trnovec, H. zagorje	03.06.1946.	ad. ♀	leg.	K. Igálffy	svlak/skin
inv. 6238	Trnovec, H. zagorje	08.07.1946.	ad. ♀	leg.	K. Igálffy	svlak/skin
inv. 6239	Trnovec, H. zagorje	19.03.1947.	ad. ♀	leg.	K. Igálffy	svlak/skin
inv. 6240	Trnovec, H. zagorje	20.03.1947.	ad. ♂	leg.	K. Igálffy	svlak/skin
inv. 6241	Trnovec, H. zagorje	01.05.1947.	ad. ♂	leg.	K. Igálffy	svlak/skin
inv. 6242	Trnovec, H. zagorje	27.12.1947.	ad. ♂	leg.	K. Igálffy	svlak/skin
inv. 6243	Trnovec, H. zagorje	02.10.1948.	ad. ♂	leg.	K. Igálffy	svlak/skin
inv. 6244	Trnovec, H. zagorje	23.03.1949.	ad. ♀	leg.	K. Igálffy	svlak/skin
195. Planinski ćuk Tengmalm's Owl <i>Aegolius funereus</i> (L. 1758)						
inv. 2468	Zagreb		ad.			preparat/mount
inv. 2469	Senj	11.03.1903.	ad. ♀	leg.	M. Marek	preparat/mount
inv. 4902	Senj	23.02.1933.	ad.	leg.	A. Kanders	svlak/skin
196. Mala ušara Long-eared Owl <i>Asio otus</i> (L. 1758)						
*	Zagreb		ad. ♂			
*	Zagreb	17.12.1885.	ad. ♀	leg.	V. Diković	
*	Novi Dvori	07.10.1888.	ad. ♂	leg.	Jelačić	
*	Pitomača	15.09.1890.		leg.	D. Đurđević	
*	Opeka	28.02.1891.		leg.	grof M. Bombelles	
*	Zlatar	10.03.1893.	ad. ♂	leg.	I. Bauer	
*	Ogulin	03.10.1889. (1899.?)		leg.	H. Mašek	
*	Lužnica	18.09.1889. (1899.?)		leg.	G. Rauch	
*	Zagreb	01.01.1909.	ad. ♀	leg.	S. Katkić	
inv. 2443	Zagreb	24.03.1870.	juv.	leg.	Erjavec	preparat/mount
inv. 3918	Vugrovec	17.03.1873.	ad. ♀	leg.	I. Ettinger	svlak/skin
inv. 3915	Zagreb (Sava)	31.01.1888.	ad. ♀	leg.	A. Guthard	svlak/skin

inv. 2448	Bjelovar	01.05.1889.	pull.	leg.	M. Kramarić	preparat/mount
inv. 2449	Bjelovar	01.05.1889.	pull.	leg.	M. Kramarić	preparat/mount
inv. 2450	Bjelovar	01.05.1889.	pull.	leg.	M. Kramarić	preparat/mount
inv. 3916	Krk	10.12.1889.	ad. ♀	leg.	M. Barač	svlak/skin
inv. 2445	Rugvica	25.03.1893.	ad. ♂	leg.	I. Belec	preparat/mount
inv. 3914	Rijeka	26.03.1899.	ad. ♀	leg.	M. Barač	svlak/skin
inv. 3917	Trnje	16.03.1903.	ad. ♀	leg.	S. Katkić	svlak/skin
inv. 2447	Zagreb	20.04.1925.	pull.	leg.	P. Allinger	preparat/mount
inv. 2444	Žitnik kod Zagreba	05.03.1928.	ad. ♀	leg.	M. Kramarić	preparat/mount
inv. 3912	Žitnik kod Zagreba	05.03.1928.	ad. ♀	leg.	M. Kramarić	svlak/skin
inv. 3913	Žitnik kod Zagreba	05.03.1928.	ad. ♀	leg.	M. Kramarić	svlak/skin
inv. 3911	Nova Gradiška	01.02.1929.	ad. ♀	leg.	N. Mladineo	svlak/skin
inv. 2446	Nova Gradiška	24.02.1929.	ad. ♀	leg.	N. Mladineo	preparat/mount
inv. 4900	Senj	31.01.1933.	ad. ♀	leg.	A. Kanders	svlak/skin
inv. 4920	Vel. Jadrc̄	06.05.1933.	juv. 3	leg.	I. Gudac	alkohol/alcohol
inv. 4963	Sv. Ivan Zelina	24.12.1933.	ad. ♂	leg.	Dr. H. Würth	svlak/skin
inv. 4951	Sv. Ivan Zelina	04.01.1934.	ad. ♂	leg.	I. Vivoda	svlak/skin
*	Dubica	02.12.1901.		leg.	Matardžić	
*	Lukavec	01.04.1907.		leg.	Merknić	
inv. 4964	Zagreb	18.02.1935.	ad. ♀	leg.	M. Požar	svlak/skin
inv. 5294	Horvati	07.11.1948.	ad. ♀	leg.	I. Majenović	preparat/mount
inv. 5392	Caska, o. Pag	27.01.1963.	ad. ♂	leg.	J. Palčić	svlak/skin
inv. 5393	Novalja, o. Pag	12.1962.	ad. ♀	leg.	J. Palčić	svlak/skin
inv. 5919	Trnovec, H. zagorje	06.03.1946.	ad. ♀	leg.	K. Igalffy	svlak/skin
inv. 5920	Trnovec, H. zagorje	21.03.1946.	ad. ♂	leg.	K. Igalffy	svlak/skin
inv. 5921	Trnovec, H. zagorje	10.02.1947.	ad. ♀	leg.	K. Igalffy	svlak/skin
inv. 5922	Trnovec, H. zagorje	26.02.1947.	ad. ♂	leg.	K. Igalffy	svlak/skin
inv. 5923	Trnovec, H. zagorje	05.03.1947.	ad. ♂	leg.	K. Igalffy	svlak/skin
inv. 5924	Trnovec, H. zagorje	25.06.1958.	juv. ♀	leg.	K. Igalffy	svlak/skin
inv. 6607	s. Cvetković	20.01.1987.	ad. ♂	leg.	I. Batušić	preparat/mount

197. Sova močvarica Short-eared Owl *Asio flammeus* (Pontoppidan 1763)

*	Zagreb					
*	Zagreb	05.12.1873.		leg.	Guteša	
*	Zagreb	15.10.1885.	ad. ♀	leg.	D. Hrubi	
*	Zagreb	29.10.1885.	ad. ♂	leg.	D. Hrubi	
*	Zagreb	02.10.1889.	1899.? ad. ♀	leg.	F. Lončar	
*	Blato	26.09.1889.	ad. ♀	leg.	F. Kreuzel	
*	Zagreb	19.10.1890.	ad. ♂			
*	Opeka	28.02.1891.	ad. ♀	leg.	grof M. Bombelles	
*	Petrinja	15.03.1891.	ad. ♂	leg.	L. Ljubrešić	
*	Bosna (BiH)	1910.	ad. ♀	leg.	S. Miholić	
*	Đakovo	05.11.1913.	ad. ♂			
inv. 3908	Zagreb, okolica	26.11.	ad. ♂	leg.	Dr. I. Gütthner	svlak/skin
inv. 2453	Brezovica	20.04.1873.	ad. ♀	leg.	Kramberger	preparat/mount
inv. 3907	Zagreb	28.03.1874.	ad. ♂	leg.	Bartoš	svlak/skin
inv. 3906	Veleševac	10.11.1874.	ad. ♀	leg.	Dr. I. Fon	svlak/skin

inv. 2452	Zagreb	09.10.1881.		leg.	A. Pichler	preparat/mount
inv. 3910	Zadar	09.09.1884.	ad. ♀	leg.	Katurić	svlak/skin
inv. 2451	Zagreb	17.12.1885.	ad. ♂			preparat/mount
inv. 3909	Trnje	02.01.1904.	ad. ♂	leg.	S. Katkić	svlak/skin
inv. 3905	Ruma	15.11.1904.	ad. ♀	leg.	L. Lešić	svlak/skin
inv. 3903	Ašanja (SR)	15.01.1909.	ad. ♂	leg.	J. Schneider	svlak/skin
inv. 3904	Daruvar	14.08.1916.	ad. ♀			svlak/skin
inv. 3902	Šarengrad	14.08.1920.	ad. ♀			svlak/skin
inv. 2454	Nova Gradiška	18.12.1928.	ad. ♀	leg.	N. Mladineo	preparat/mount
inv. 4950	Pisarovina	26.03.1934.	ad. ♂	leg.	Jalić	svlak/skin
inv. 4965	Rakitje	07.10.1934.	ad. ♂	leg.	dr. R. Jagić	svlak/skin
inv. 4966	Jaska	25.01.1935.	ad. ♀	leg.	J. Rukavina	svlak/skin
inv. 5299	Jankomir kod Zgb.	15.12.1952.	ad. ♂	leg.	Vidović Zvonko	svlak/skin
inv. 6246	Tmovec, H. Zagorje	10.02.1938.	juv. ♀	leg.	K. Igalffy	svlak/skin

CAPRIMULGIFORMES – legnjevke

CAPRIMULGIDAE – Nightjars – legnjevi

198.	Leganj	Nightjar	<i>Caprimulgus europaeus</i>	L. 1758		
*	Zagreb		24.10.1871.		leg.	I. Pokopčić
*	Zagreb, Maksimir		25.05.1887.	ad. ♀	leg.	I. Balzareno
*	Pitomača		18.09.1890.		leg.	I. Forko
*	Slatina		03.04.1895.	ad. ♂	leg.	M. Kramarić
*	Lužnica		21.08.1895.	juv.	leg.	I. Ivančić
*	Zagreb, Prilaz		26.05.1896.	ad. ♀	leg.	F. Fink
inv. 2483	Križevci		05.07.1884.	pull. ♀		preparat/mount
inv. 2403	Križevci		05.07.1884.	pull.		svlak/skin
inv. 2393	Križevci		05.07.1884.	ad. ♂		svlak/skin
inv. 2482	Sv. Šimun		22.06.1887.	ad. ♂	leg.	I. Güthner
inv. 2485	Botinec		06.08.1890.	ad. ♀	leg.	S. Brusina
inv. 2484	Lužnica		19.09.1894.	ad. ♂	leg.	G. Ivančić
inv. 2486	Zagreb		28.06.1896.	pull.	leg.	V. Armano
inv. 2404	Zagreb		28.06.1896.	pull.	leg.	V. Armano
inv. 2395	Vrbovec		10.08.1896.	♀	leg.	I. pl. Gvozdanović
inv. 2398	Budva (CG)		28.06.1899.	ad. ♂	leg.	E. Grossmann
inv. 2397	Grobnik		11.09.1899.	juv. ♂	leg.	I. Bačić
inv. 2399	Kula		02.05.1900.	ad. ♀	leg.	I. Menschik
inv. 2391	Senj		07.05.1900.	ad. ♂	leg.	K. Nabršnigg
inv. 2396	Popovača		10.09.1900.	ad. ♀	leg.	Breček
inv. 2401	Đurđevac – Sušine		01.10.1904.	ad. ♂	leg.	I. Brod
inv. 2394	Osijek		06.10.1904.	juv. ♂		svlak/skin
inv. 2392	Ašanja (SR)		05.05.1909.	ad. ♂	leg.	J. Schneider
inv. 2402	Zagreb, Rebro		28.05.1909.	ad. ♂	leg.	J. Dean
inv. 2400	Zagreb, Kaptol		08.07.1910.	ad. ♂	leg.	D. Markešić
inv. 4619	Zdenčina		25.10.1931.	ad. ♀	leg.	Vrkljan
inv. 5159	Brežice (SLO)		05.05.1940.	ad. ♀	leg.	Dr. R. Jagić

inv. 5243	Kalinovac	29.07.1942.	ad. ♀	leg.	P. Allinger	svlak/skin.
inv. 5285	Virje	11.08.1947.	ad. ♀	leg.	V. Šignjar	svlak/skin
inv. 5473	Caska, o. Pag	21.06.1960.	ad. ♀	leg.	K. Igalffy	svlak/skin
inv. 5474	Caska, o. Pag	24.06.1960.	ad. ♀	leg.	K. Igalffy	svlak/skin
inv. 5475	Caska, o. Pag	24.06.1960.	ad. ♂	leg.	K. Igalffy	svlak/skin
inv. 5476	Novalja, o. Pag	04.07.1960.	ad. ♀	leg.	K. Igalffy	svlak/skin
inv. 5916	Trnovec, H. Zagorje	23.08.1935.	juv. ♀	leg.	K. Igalffy	svlak/skin
inv. 5917	Trnovec, H. Zagorje	24.05.1947.	ad. ♂	leg.	K. Igalffy	svlak/skin

APODIFORMES – čiopašice

APODIDAE – Swifts – čiope

199. Čiopa Swift *Apus apus*

(L. 1758)

*	Zagreb	08.08.1888.	juv.	leg.	P. Baraga	
*	Rijeka, Crna Gora (CG)	02.06.1890.	ad. ♀	leg.	Baraga – Ceraj	
*	Zagreb, Maksimir	03.06.1893.	ad. ♂	leg.	M. Mileusnić	
*	Zagreb	16.05.1895.		leg.	I. Kiseljak	
*	Rijeka	07.03.1896.		leg.	M. Barač	
*	Zagreb, Kaptol	03.05.1900.	ad. 2♂ ♂	leg.	B. Strgar	
*	Stenjevec	20.05.1900.	ad. ♂	leg.	Ivančić	
*	Senj	09.08.(07.?)1900.		leg.	M. Marek	
*	Komiža	21.05.1911.		leg.	E. Rössler	
inv. 2487						preparat/mount
inv. 2488						preparat/mount
inv. 2489						preparat/mount
inv. 2490						preparat/mount
inv. 2491						preparat/mount
inv. 2492						preparat/mount
inv. 2493						preparat/mount
inv. 2494						preparat/mount
inv. 2495						preparat/mount
inv. 2496						preparat/mount
inv. 2497						preparat/mount
inv. 2498						preparat/mount
inv. 2499						preparat/mount
inv. 2500						preparat/mount
inv. 2360			ad.			svlak/skin
inv. 2355	Senj		ad.	leg.	M. Marek	svlak/skin
inv. 2357	Rijeka – Podgorica (CG)	02.06.1890.	ad. ♀	leg.	Baraga – Ceraj	svlak/skin
inv. 2353	Rijeka – Podgorica (CG)	18.06.1890.	ad. ♀	leg.	Baraga – Ceraj	svlak/skin
inv. 2363	Rijeka – Podgorica (CG)	18.06.1890.	ad. ♀	leg.	Baraga – Ceraj	svlak/skin
inv. 2361	Šolta	01.06.1900.	ad. ♀	leg.	M. Karaman	svlak/skin
inv. 2354	Senj	24.05.1904.	ad. ♂	leg.	F. Krajač	svlak/skin
inv. 2359	Valpovo	04.05.1906.	ad. ♀	leg.	V. Polić	svlak/skin
inv. 3944	Školj (Karlobag)	10.07.1908.	juv.	leg.	M. Hirtz	alkohol/ alcohol
inv. 3945	Školj (Karlobag)	10.07.1908.	juv.	leg.	M. Hirtz	alkohol/ alcohol

inv. 2356	Jablanac	06.05.1909.		leg.	G. Schreiber	svlak/skin
inv. 2362	Jablanac	10.05.1909.		leg.	G. Schreiber	svlak/skin
inv. 2364	Dugaresa	26.05.1913.	ad. ♂	leg.	A. Winkler	svlak/skin
inv. 2358	Sevnica	29.05.1927.	ad. ♂	leg.	bar. Hoschek	svlak/skin
inv. 5047	Zagreb	02.05.1937.	ad. ♂	leg.	V. Kohanski	preparat/mount
inv. 5114	Zagreb	09.09.1938.	juv. ♀	leg.	dr. S. Šenoa	svlak/skin
inv. 5247	Đurđevac	17.09.1942.	ad. ♂	leg.	P. Allinger	svlak/skin.
inv. 5477	Caska, o. Pag	21.06.1960.	ad. ♀	leg.	K. Igalffy	svlak/skin
inv. 5478	Caska, o. Pag	21.06.1960.	ad. ♂	leg.	K. Igalffy	svlak/skin
inv. 5479	Velo Blato, o. Pag	30.06.1960.	ad. ♂	leg.	K. Igalffy	svlak/skin
inv. 5707	o. Unije	26.06.1963.	juv. ♀	leg.	A. Magerle	svlak/skin
inv. 6204	Trnovec, H. Zagorje	29.05.1939.	ad. ♂	leg.	K. Igalffy	svlak/skin
inv. 6205	Trnovec, H. Zagorje	29.05.1939.	ad. ♂	leg.	K. Igalffy	svlak/skin
inv. 6206	Trnovec, H. Zagorje	29.05.1939.	ad. ♂	leg.	K. Igalffy	svlak/skin
inv. 6207	Trnovec, H. Zagorje	19.05.1948.	ad. ♂	leg.	K. Igalffy	svlak/skin

200. Smeda čiopa Pallid Swift *Apus pallidus* (Shelley 1870)

*	Jablanac	16.06.1908.		leg.	M. Hirtz	
*	Palagruža	27.05.1911.	3	leg.	E. Rössler	
inv. 2352	Jablanac	17.06.1908.	ad.	leg.	M. Hirtz	svlak/skin
inv. 2501	Školj Lukovac	19.06.1909.	ad.	leg.	M. Hirtz	preparat/mount
inv. 5673	o. Susak	03.09.1962.	ad.	leg.	K. Igalffy	svlak/skin

201. Bijela čiopa Alpine Swift *Tachymartitis melba* (L. 1758)

inv. 2351	Budva (CG)	28.06.1899.	ad. ♂	leg.	Grossmann	svlak/skin
inv. 2502	Novi	08.08.1885.	ad.	leg.	Jakopović	preparat/mount
inv. 2503	Novi	08.08.1885.	ad.	leg.	Jakopović	preparat/mount
inv. 2347	Rijeka	04.06.1889.	ad. ♀	leg.	M. Barač	svlak/skin
inv. 2348	Rijeka	04.06.1889.	ad. ♂	leg.	M. Barač	svlak/skin
inv. 2346	Budva, Spič	06.1890.	ad.	leg.	L. Sienenthal	svlak/skin
inv. 2349	Cetinje, Hrid na Belvederu (CG)	17.06.1890.	ad. ♀	leg.	Baraga – Ceraj	svlak/skin
inv. 2350	Rijeka – Podgorica (CG)	18.06.1890.	ad. ♂	leg.	Baraga – Ceraj	svlak/skin
inv. 5046	Ulcinj (CG)	06.03.1937.	ad. ♀	leg.	R. pl. Pongratz	preparat/mount
inv. 5480	Caska, o. Pag	03.07.1960.	ad. ♂	leg.	K. Igalffy	svlak/skin
inv. 6203	Krapina, H. Zagorje	24.04.1956.	ad. ♀	leg.	I. Igalffy	svlak/skin

CORACIIFORMES – smrdovrane

ALCEDINIDAE – Kingfishers – vodomari

202. Vodomar Kingfisher *Alcedo atthis* (L. 1758)

*	Mačkovac					
*	Zagreb	09.11.1870.		leg.	Pečnjak	
*	Zagreb, Medveščak	23.09.1879.	juv. ♂	leg.	A. Pichler	
*	Rijeka	20.12.1888.	ad. ♂	leg.	M. Barač	
*	Rijeka	27.11.1892.	ad. ♂	leg.	M. Barač	
*	Podsused	27.04.1893.	ad. ♂	leg.	Hreljanović	
*	Žurkovo	01.12.1895.		leg.	M. Barač	

*	Jankomir	08.12.1899.		leg.	Uprava dobra	
*	Trnje	09.12.1899.		leg.	S. Katkić	
*	Sarajevo (BiH)	06.01.1900.	juv.	leg.	S. Rutzner	
*	Rijeka	16.09.1900.		leg.	M. Barač	
*	Bačin dol kod Cernika	17.12.1908.	ad. ♂	leg.	Dr. I. Güthner	
inv. 2435	Zagreb	25.12.1870.	ad. ♂	leg.	G. Vitez	preparat/mount
inv. 2340	Zagreb	26.04.1884.	ad. ♀	leg.	V. Diković	svlak/skin
inv. 2338	Zagreb	21.02.1885.	ad. ♂			svlak/skin
inv. 2337	Sesvete	09.09.1886.	ad. ♂	leg.	I. Krišković	svlak/skin
inv. 2344	Crnojević – Rijeka (CG)	05.06.1890.	ad. ♂	leg.	Baraga – Ceraj	svlak/skin
inv. 2343	Crnojević – Rijeka (CG)	05.06.1890.	ad. ♀	leg.	Baraga – Ceraj	svlak/skin
inv. 2342	Kosmača (SR)	19.10.1890.	ad. ♀	leg.	D. Hruby	svlak/skin
inv. 2345	Sinjsko Polje	25.03.1892.		leg.	Fra. I. Malić	svlak/skin
inv. 2433	Bosut	21.11.1898.	ad. ♂	leg.	Dr. L. Križ	preparat/mount
inv. 2436	Kutjevo	19.09.1900.	juv.	leg.	D. Poljan	preparat/mount
inv. 2434	Osijek	06.12.1900.	ad. ♂	leg.	I. Reymann	preparat/mount
inv. 2341	Zagreb, Nova Ves	21.12.1904.	ad. ♀	leg.	E. Rössler	svlak/skin
inv. 2339	Draga	26.07.1908.	ad. ♂	leg.	R. Babić	svlak/skin
inv. 4774	Makiš, Beograd (SR)	25.12.1931.	ad. ♂	leg.	coll. Martino	svlak/skin
inv. 4988	Šibenik	22.12.1934.	ad. ♂	leg.	I. Macner	preparat/mount
inv. 5066	Brežice (SLO)	01.12.1937.	ad. ♀	leg.	dr. R. Jagić	svlak/skin
inv. 5471	Caska, o. Pag	20.10.1959.	ad. ♂	leg.	K. Igalffy	svlak/skin
inv. 5472	Caska, o. Pag	20.10.1959.	ad. ♂	leg.	A. Magerle	svlak/skin
inv. 6014	Trnovec, H. Zagorje	20.02.1936.	ad. ♂	leg.	K. Igalffy	svlak/skin
inv. 6015	Trnovec, H. Zagorje	07.05.1936.	ad. ♂	leg.	K. Igalffy	svlak/skin
inv. 6016	Trnovec, H. Zagorje	15.12.1936.	ad. ♂	leg.	K. Igalffy	svlak/skin
inv. 6017	Trnovec, H. Zagorje	09.04.1938.	ad. ♀	leg.	K. Igalffy	svlak/skin
inv. 6018	Trnovec, H. Zagorje	11.11.1939.	ad. ♀	leg.	K. Igalffy	svlak/skin
inv. 6019	Trnovec, H. Zagorje	07.01.1946.	ad. ♀	leg.	K. Igalffy	svlak/skin
inv. 6020	Trnovec, H. Zagorje	07.01.1946.	ad. ♀			svlak/skin
inv. 6021	Trnovec, H. Zagorje	01.05.1946.	ad. ♂			svlak/skin
inv. 6541	ribnjaci Draganići	06.01.1981.	ad. ♂	leg.	J. Žiljak	svlak/skin
inv. 6620	ribnjaci Draganići	07.01.1993.	ad. ♂	leg.	A. Turk	preparat/mount

MEROPIDAE – Bee-eaters – pčelarice

203. Pčelarica Bee-eater *Merops apiaster* L. 1758

*	Sisak	05.05.1871.		leg.	Dipoli	
*	Novi	08.05.1885.		leg.	V. Jakopović	
*	Mitrovica (SR)	14.09.1890.		leg.	I. Švarc	
*	Senj	26.04.1892.		leg.	D. Didolić	
*	Ilok	14.05.1893.	ad. 1♂, 1♀	leg.	D. Ružić	
*	Rijeka	03.05.1895.	3	leg.	M. Barač	
inv. 2334	Slankamen		ad. ♂	leg.	V. Harmel	svlak/skin
inv. 2430	Senj		ad. ♂	leg.	D. Didolić	preparat/mount
inv. 2432	Sisak	10.05.1871.	ad. ♂	leg.	Dipoli	preparat/mount
inv. 2333	Ašanja (SR)	05.1872.	ad. ♂	leg.	I. Ettinger	svlak/skin

inv. 2330	Torre Norino (Kula Norinska)	24.05.1884.	imm.	leg.	Pfister	svlak/skin
inv. 2335	Varaždin	11.05.1885.	ad. ♀	leg.	A. E. Jurinac	svlak/skin
inv. 2431	Žabljak, Crna Gora (CG)	30.07.1890.	ad. ♀	leg.	Baraga – Ceraj	preparat/mount
inv. 2331	Rijeka	30.04.1895.		leg.	M. Barač	svlak/skin
inv. 2336	Rijeka	30.04.1895.	ad. ♂	leg.	M. Barač	svlak/skin
inv. 3940	Bežanija (SR)	16.07.1902.	juv. 6	leg.	E. Rössler	alkohol/ alcohol
inv. 2332	Surčin (SR)	27.05.1903.	ad. ♂	leg.	D. Weiss	svlak/skin
inv. 4775	Kačanik (SR)	26.07.1931.	juv. ♀	leg.	R. Martino	svlak/skin
inv. 5095	Imotski	30.05.1938.	ad. ♂	leg.	Dešpalj	svlak/skin
inv. 5708	o. Unije	08.07.1964.	ad. ♂	leg.	K. Igalffy	svlak/skin
inv. 5709	o. Unije	02.07.1964.	ad. ♂	leg.	K. Igalffy	svlak/skin
inv. 5710	o. Unije	04.07.1964.	ad. ♂	leg.	K. Igalffy	svlak/skin
inv. 5711	o. Unije	04.07.1964.	ad. ♀	leg.	K. Igalffy	svlak/skin
inv. 5712	o. Unije	04.07.1964.	ad. ♂	leg.	K. Igalffy	svlak/skin
inv. 5713	o. Unije	06.07.1964.	ad. ♀	leg.	K. Igalffy	svlak/skin

CORACIIDAE – Rollers – zlatovrane

204. Zlatovrana Roller		<i>Coracias garrulus</i>	L. 1758			
*	Ruma		juv.	leg.	Kot. oblast	
*	Varaždin	19.05.1891.	ad. ♀	leg.	V. Vezić	
*	Gaj	15.06.1891.	ad. ♂	leg.	Šum. ravnat.	
inv. 2426						preparat/mount
inv. 2427						preparat/mount
inv. 2428						preparat/mount
inv. 2429						preparat/mount
inv. 2425	Dugo Selo	02.07.1894.	juv.			preparat/mount
inv. 2424	Novska	06.07.1904.		leg.	B. Kraus	preparat/mount
inv. 2365	Valpovo	15.05.1906.	ad. ♀	leg.	V. Polić	svlak/skin
inv. 4672	Orebić	15.04.1932.	ad. ♂	leg.	V. Bogić	preparat/mount
inv. 3188	Lukavec	12.06.1932.	ad. ♂	leg.	V. Vranković	preparat/mount
inv. 4776				leg.	coll. Martino	svlak/skin
inv. 4777	Makiš, Beograd (SR)	24.08.1932.	ad. ♀	leg.	V. Martino	svlak/skin
inv. 4778	Resnik, Beograd (SR)	11.09.1932.	juv.	leg.	E. Martino	svlak/skin
inv. 5162	Brežice (SLO)	05.05.1940.	ad. ♂	leg.	Dr. R. Jagić	svlak/skin
inv. 5178	Živaja kraj Sunje	18.08.1940.	ad. ♀	leg.	F. Pavlič	svlak/skin
inv. 5230	Sesvetski Kraljevec	10.05.1942.	ad. ♀	leg.	Dr. Köhler	svlak/skin
inv. 5250	Novi Dvori	19.05.1943.	ad. ♂	leg.	Poglavarnik Dr. Ante Pavelić	svlak/skin
inv. 5274	Delnice	14.05.1947.	ad. ♀	leg.	J. Maver	svlak/skin
inv. 6066	Trnovec, H. zagorje	17.05.1928.	ad. ♀	leg.	I. Igalffy	svlak/skin
inv. 6067	Trnovec, H. zagorje	20.06.1934.	ad. ♂	leg.	K. Igalffy	svlak/skin
inv. 6068	Začretje, H. zagorje	30.06.1946.	ad. ♀	leg.	K. Igalffy	svlak/skin
inv. 6362	Kaštel Stari	23.04.1957.	ad. ♂	leg.	Prir. društvo Zgb	svlak/skin

UPUPIDAE – Hoopoe – pupavac

205. Pupavac Hoopoe		<i>Upupa epops</i>	L. 1758		
*	Jankomir		22.08.1875.	leg.	J. pl. Jelačić

*	Rijeka	22.07.1890.		leg.	M. Barač	
*	Grobnik	16.03.1899.		leg.	I. Bačić	
*	Zagreb, Trnje	20.08.1904.	ad. ♀	leg.	S. Katkić	
inv.	2438					preparat/mount
inv.	2439		juv.			preparat/mount
inv.	2367 Zagreb	16.06.1888.	juv.	leg.	Dimitar	svlak/skin
inv.	2372 Mićevac	10.08.1892.	ad.	leg.	D. Andrijević	svlak/skin
inv.	2370 Senj	11.04.1900.	ad. ♂	leg.	M. Marek	svlak/skin
inv.	2366 Moravče	31.07.1904.	juv.	leg.	I. pl. Kiselić	svlak/skin
inv.	2371 Moravče	31.07.1904.	juv.	leg.	I. pl. Kiselić	svlak/skin
inv.	2369 Zagreb, Maksimir	10.06.1910.	juv.	leg.	Pevalek i Schlesinger	svlak/skin
inv.	2368 Srbobran (SR)	04.09.1929.	ad. ♂	leg.	K. Babić	svlak/skin
inv.	2437 Nova Gradiška	19.05.1930.	juv. ♂	leg.	N. Mladineo	preparat/mount
inv.	5236 Ferdinandovac, Zgb – Rim	30.07.1942.	ad. ♂	leg.	P. Allinger	svlak/skin
inv.	5481 Caska, o. Pag	09.04.1960.	ad. ♂	leg.	K. Igalffy	svlak/skin
inv.	5714 o. Unije	26.08.1967.	ad. ♂	leg.	K. Igalffy	svlak/skin
inv.	5914 Trnovec, H. Zagorje	27.07.1946.	ad. ♀	leg.	K. Igalffy	svlak/skin
inv.	5915 Trnovec, H. Zagorje	07.05.1947.	ad. ♀	leg.	K. Igalffy	svlak/skin

PICIFORMES – djetlovke

PICIDAE – Woodpeckers – djetlići, žune

206. Vijoglav *Wryneck Jynx torquilla* L. 1758

*	Zagreb					
*	Rijeka	03.04.1889.	ad. ♂	leg.	M. Barač	
*	Zagreb, Ribnjak	12.06.1898.		leg.	B. Kočonda	
*	Senj	19.08.1900.		leg.	M. Marek	
inv.	2533 Zagreb	24.04.1871.	ad.	leg.	E. Wormastini	preparat/mount
inv.	2416 Zagreb	12.04.1875.	ad. ♂	leg.	E. Wormastini	svlak/skin
inv.	2408 Zagreb	25.08.1879.	ad. ♀	leg.	V. Diković	svlak/skin
inv.	2406 Zagreb	20.06.1887.	juv.	leg.	P. Baraga	svlak/skin
inv.	2411 Rijeka	20.08.1888.		leg.	M. Barač	svlak/skin
inv.	2531 Rijeka	06.09.1888.	ad.	leg.	M. Barač	preparat/mount
inv.	2409 Rijeka	06.04.1893.	ad. ♂	leg.	M. Barač	svlak/skin
inv.	2532 Senj, Sv. Križ	07.04.1900.	ad. ♂	leg.	M. Marek	preparat/mount
inv.	2417 Zemun (SR)	13.04.1903.	ad. ♂	leg.	D. Weiss	svlak/skin
inv.	2407 Zemun (SR)	16.04.1903.	ad. ♂	leg.	D. Weiss	svlak/skin
inv.	2413 Zemun (SR)	20.04.1903.	ad. ♀	leg.	D. Weiss	svlak/skin
inv.	2410 Dolje	10.05.1903.	ad. ♀	leg.	E. Rössler	svlak/skin
inv.	2415 Komar – Vinica	18.04.1908.	ad.	leg.	P. Wittmann	svlak/skin
inv.	2414 Zagreb	15.08.1912.	ad. ♂	leg.	Aršinov	svlak/skin
inv.	2412 Zagreb	17.09.1920.	ad. ♀			svlak/skin
inv.	5205 Žitomir – Sv. Ivan Zelina	15.05.1942.	ad. ♂	leg.	Allinger – Rutzner	svlak/skin
inv.	5206 Moravče – Sv. Ivan Zelina	17.05.1942.	ad. ♂	leg.	Allinger – Rutzner	svlak/skin
inv.	5245 Ferdinandovac	21.09.1942.	ad. ♀	leg.	P. Allinger	svlak/skin
inv.	6138 Trnovec, H. Zagorje	22.04.1946.	ad. ♂	leg.	K. Igalffy	svlak/skin

inv. 6139	Trnovec, H. Zagorje	27.04.1946.	ad. ♀	leg.	K. Igalffy	svlak/skin
inv. 6140	Trnovec, H. Zagorje	24.05.1946.	ad. ♀	leg.	K. Igalffy	svlak/skin
inv. 6141	Trnovec, H. Zagorje	05.06.1946.	ad. ♀	leg.	K. Igalffy	svlak/skin
inv. 6142	Macelj, Sutla	20.04.1947.	ad. ♂	leg.	K. Igalffy	svlak/skin
inv. 6143	Trnovec, H. Zagorje	17.04.1951.	ad. ♂	leg.	K. Igalffy	svlak/skin

207. Mali djetlić Lesser Spotted Woodpecker *Dendrocopos minor* (L. 1758)

*	Zagreb		ad. 2♀♀			
inv. 2520	Zagreb	1868.	ad. ♀	leg.	M. Barač	preparat/mount
inv. 2519	Zagreb	04.12.1872.	ad. ♂	leg.	E. Wormastini	preparat/mount
inv. 2296	Gal kod Sinja	15.02.1889.	ad. ♂	leg.	F. Grubišić	svlak/skin
inv. 2292	Kosmača, Srbija	18.10.1890.	ad. ♀	leg.	D. Hruby	svlak/skin
inv. 2521	Bedekovčina	04.02.1897.	ad. ♂	leg.	I. Bauer	preparat/mount
inv. 2291	Krivošije (CG)	20.01.1898.	ad. ♂	leg.	E. Grossmann	svlak/skin
inv. 2295	Konjice (SLO)	04.11.1899.	ad. ♂	leg.	A. Godec	svlak/skin
inv. 2290	Lembach (SLO)	09.11.1899.	ad. ♀	leg.	A. Godec	svlak/skin
inv. 2293	Karlovac	04.12.1904.	ad. ♀	leg.	F. Šmid	svlak/skin
inv. 2294	Zagreb	09.09.1930.	juv. ♂	leg.	A. Pečić	svlak/skin
inv. 6130	Trnovec, H. zagorje	16.11.1945.	ad. ♀	leg.	K. Igalffy	svlak/skin
inv. 6131	Trnovec, H. zagorje	04.01.1946.	ad. ♀	leg.	K. Igalffy	svlak/skin
inv. 6132	Trnovec, H. zagorje	10.02.1946.	ad. ♂	leg.	K. Igalffy	svlak/skin
inv. 6133	Trnovec, H. zagorje	23.02.1946.	ad. ♀	leg.	K. Igalffy	svlak/skin

208. Crvenoglavi djetlić Middle Spotted Woodpecker *Dendrocopos medius* (L. 1758)

*	Zagreb	1868.	2	leg.	M. Barač	
*	Zagreb	22.08.1869.	juv. ♀	leg.	Pečnjak	
inv. 2517	Zagreb	27.02.1871.	ad.	leg.	E. Wormastini	preparat/mount
inv. 2287	Zagreb	27.09.1873.		leg.	E. Wormastini	svlak/skin
inv. 2518	Zagreb, Maksimir	20.10.1883.	ad. ♂	leg.	P. Baraga	preparat/mount
inv. 2516	Zagreb, Prekrižje	14.10.1890.	ad. ♀	leg.	V. Vidrić	
inv. 4781	Kačanik (SR)	05.07.1931.	juv. ♂	leg.	E. Martino	svlak/skin
inv. 6134	Trnovec, H. Zagorje	14.02.1948.	ad. ♂	leg.	K. Igalffy	svlak/skin
inv. 6135	Trnovec, H. Zagorje	27.07.1958.	ad. ♂	leg.	K. Igalffy	svlak/skin

209. Planinski djetlić White-backed Woodpecker *Dendrocopos leucotos* (Bechstein 1803)

***Dendrocopos leucotos leucotos* (Bechstein 1803)**

inv. 2525	Samobor	11.02.1900.	ad. ♀	leg.	L. Šenderdi	preparat/mount
-----------	---------	-------------	-------	------	-------------	----------------

***Dendrocopos leucotos lilfordi* (Sharpe et Dresser 1871)**

inv. 2280	Split	05.03.	ad. ♀	leg.	L. Šurić	svlak/skin
inv. 2523	Konjsko	12.01.1887.	ad. ♂	leg.	L. Šurić	preparat/mount
inv. 2285	Kutjevo	18.04.1891.	ad. ♀	leg.	Vlastelinstvo	svlak/skin
inv. 2286	Turjaci kraj Sinja	16.12.1891.	ad. ♀	leg.	Fra I. Malić	svlak/skin
inv. 2524	Božjakovina	1895.	ad. ♂	leg.	V. Armano	preparat/mount
inv. 2283	Papuk (Kotar Kaptol)	26.03.1900.	ad. ♂	leg.	B. Strgar	svlak/skin
inv. 2284	Senj	10.07.1903.	ad. ♂	leg.	M. Marek	svlak/skin
inv. 2281	D. Kosinj	13.06.1909.	juv.	leg.	M. Hirtz	svlak/skin
inv. 2282	D. Kosinj	13.06.1909.	juv.	leg.	M. Hirtz	svlak/skin

inv. 2522	Nova Gradiška	19.03.1929.	ad. ♂	leg.	N. Mladineo	preparat/mount
inv. 4782	Crni Kamen, Bukovik, Kacanik, Šar pl., 1200m (MK, SR))	14.07.1931.	juv. ♂	leg.	V. Martino	svlak/skin
inv. 2297	Kotor (CG)	22.05.1890.	juv.	leg.	Baraga – Ceraj	svlak/skin
inv. 6342	Desinić	30.11.1971.	ad. ♂	leg.	Hrup Željko	svlak/skin
210. Veliki djetlić Great Spotted Woodpecker <i>Dendrocopos major</i> (L. 1758)						
*	Kutjevo		ad. ♂			
*	Zagreb		ad. ♀			
*	Zagreb	31.12.1880.	ad. ♂	leg.	A. Pichler	
*	Pitomača	15.09.1890.		leg.	I. Forko	
*	Zagreb, Tuškanac	25.11.1890.	ad. ♂	leg.	A. Orsić	
*	Zagreb	06.10.1897.		leg.	M. Dolovčak	
*	Rijeka	18.12.1899.		leg.	M. Barač	
*	Papuk	25.04.1900.		leg.	B. Strgar	
*	Rijeka	28.12.1901.				
inv. 2267			ad. ♀			svlak/skin
inv. 2278	Zagreb	31.12.				svlak/skin
inv. 2272	Zagreb	05.08.1869.	juv. ♂	leg.	E. Wormastini	svlak/skin
inv. 2513	Zagreb	02.10.1870.	ad. ♂	leg.	Pečnjak	preparat/mount
inv. 2271	Zagreb, Maksimir	14.05.1882.	pull.	leg.	Kalina	svlak/skin
inv. 2270	Zagreb	18.06.1888.	pull.	leg.	V. Armano	svlak/skin
inv. 2514	Rijeka	17.11.1889.	ad. ♂	leg.	M. Barac	preparat/mount
inv. 2265	Tačevac, Srbija (SR)	06.10.1890.	ad. ♀	leg.	D. Hruby	svlak/skin
inv. 2276	Kosmača, Srbija	12.10.1890.	ad. ♀	leg.	D. Hruby	svlak/skin
inv. 2277	Kosmača, Srbija	19.10.1890.	ad. ♀	leg.	D. Hruby	svlak/skin
inv. 2273	Rača, Srbija (SR)	20.10.1890.	ad. ♀	leg.	D. Hruby	svlak/skin
inv. 2266	Split	28.10.1899.	ad. ♂	leg.	M. Karaman	svlak/skin
inv. 2274	Samobor	26.02.1900.	ad. ♀	leg.	L. Senderdi	svlak/skin
inv. 2275	Zemun (SR)	09.05.1903.	ad. ♂	leg.	D. Weiss	svlak/skin
inv. 2279	Vukovar	22.09.1903.	ad. ♂	leg.	E. Koča	svlak/skin
inv. 2269	Kastav	21.12.1903.	ad. ♂	leg.	M. Barač	svlak/skin
inv. 2268	Osijek	28.03.1909.	ad. ♀	leg.	A. Rupp	svlak/skin
inv. 2512	Rijeka	28.12.1913.	ad. ♂	leg.	M. Barač	preparat/mount
inv. 2515	Nova Gradiška	11.01.1930.	ad. ♀	leg.	N. Mladineo	preparat/mount
inv. 4623	Sl. Požega	10.01.1932.	ad. ♂	leg.	Drž. žen. građ. skola	preparat/mount
inv. 4783	Makiš, Beograd (SR)	08.02.1931.	ad. ♂	leg.	V. Martino	svlak/skin
inv. 4784	Makiš, Beograd (SR)	08.02.1931.	ad. ♂	leg.	V. Martino	svlak/skin
inv. 4785	Makiš, Beograd (SR)	01.12.1931.	ad. ♂	leg.	V. & E. Martino	svlak/skin
inv. 4786	Resnik, Beograd (SR)	19.12.1931.	ad. ♀	leg.	V. & E. Martino	svlak/skin
inv. 5059	Brežice (SLO)	01.12.1937.	ad. ♀	leg.	dr. R. Jagić	svlak/skin
inv. 5226	Trnovec, H. zagorje	15.12.1941.	ad. ♂	leg.	K. Igalffy	svlak/skin.
inv. 6115	Trnovec, H. zagorje	24.10.1945.	ad. ♂	leg.	K. Igalffy	svlak/skin
inv. 6116	Trnovec, H. zagorje	05.11.1945.	ad. ♀	leg.	K. Igalffy	svlak/skin
inv. 6117	Trnovec, H. zagorje	31.12.1945.	ad. ♂	leg.	K. Igalffy	svlak/skin
inv. 6118	Trnovec, H. zagorje	26.01.1946.	ad. ♂	leg.	K. Igalffy	svlak/skin
inv. 6119	Trnovec, H. zagorje	10.02.1946.	ad. ♂	leg.	K. Igalffy	svlak/skin

inv. 6120	Trnovec, H. zagorje	10.02.1946.	ad. ♀	leg.	K. Igalffy	svlak/skin
inv. 6121	Trnovec, H. zagorje	24.02.1946.	ad. ♀	leg.	K. Igalffy	svlak/skin
inv. 6122	Trnovec, H. zagorje	03.06.1946.	ad. ♂	leg.	K. Igalffy	svlak/skin
inv. 6123	Trnovec, H. zagorje	11.12.1946.	ad. ♀	leg.	K. Igalffy	svlak/skin
inv. 6124	Trnovec, H. zagorje	12.10.1948.	ad. ♀	leg.	K. Igalffy	svlak/skin
inv. 6125	Trnovec, H. zagorje	03.06.1951.	pull. ♂	leg.	K. Igalffy	svlak/skin
inv. 6126	Trnovec, H. zagorje	26.04.1956.	ad. ♂	leg.	K. Igalffy	svlak/skin
inv. 6127	Trnovec, H. zagorje	04.05.1956.	ad. ♂	leg.	K. Igalffy	svlak/skin
inv. 6128	Trnovec, H. zagorje	31.01.1959.	ad. ♀	leg.	K. Igalffy	svlak/skin
inv. 6129	Trnovec, H. zagorje	28.02.1960.	ad. ♂	leg.	I. Igalffy	svlak/skin
inv. 6343	Desinić	27.11.1971.	ad. ♀	leg.	Ž. Hrup	svlak/skin

211. Sirijski djetlić Syrian Woodpecker *Dendrocopos syriacus* Hemprich and Ehrenberg 1833

inv. 6484	Trnovec, H. Zagorje	12.12.1974.	ad. ♀	leg.	K. Igalffy	preparat/mount
inv. 4781	Kačanik (SR)	05.07.1931.	juv. ♂	leg.	E. Martino	svlak/skin
inv. 6136	Velika Ves, H. Zagorje	21.12.1958.	ad. ♂	leg.	I. Igalffy	svlak/skin
inv. 6484	Trnovec, H. Zagorje	12.12.1971.	ad. ♀	leg.	K. Igalffy	preparat/mount

212. Troprsti djetlić Three-toed Woodpecker *Picoides tridactylus* (L. 1758)

inv. 2289	Lokve	07.1880.	ad. ♀			svlak/skin
inv. 2526	Lokve	15.03.1882.	ad. ♀	leg.	I. Rybička	preparat/mount
inv. 2530	Lokve	18.03.1882.	ad. ♀	leg.	I. Rybička	preparat/mount
inv. 2288		07.05.1891.	ad. ♀	leg.	Šum. ravnat. Zagreb	svlak/skin
inv. 2528	Begovo Razdolje	18.10.1911.	ad. ♀	leg.	J. Mihelčić	preparat/mount
inv. 6511	Adžinovac, Lič. Plješivica	14.10.1978.	ad. ♀	leg.	K. Igalffy	svlak/skin

***Picoides tridactylus alpinus* (Brehm 1831)**

inv. 2527	Lokve	18.03.1882.	ad. ♀	leg.	I. Rybička	preparat/mount
inv. 2529	Begovo Razdolje	18.10.1911.	ad. ♂	leg.	J. Mihelčić	preparat/mount

213. Crna žuna Black Woodpecker *Dryocopus martius* (L. 1758)

*	Našice	20.02.1932.		leg.	Drž. građ. škola	
inv. 2505			ad. ♀			preparat/mount
inv. 2323	Šikad kod Mihovljana	08.01.	ad. ♀	leg.	J. Golub	svlak/skin
inv. 2329	Ivanec	27.12.1883.	ad. ♀	leg.	G. Tausig	svlak/skin
inv. 2327	Ogulin	09.09.1884.	ad. ♀	leg.	V. Dračac	svlak/skin
inv. 2328	Velika Gorica	25.10.1884.	ad. ♀	leg.	Dr. I. Fon	svlak/skin
inv. 2322	Voćin	28.02.1895.	ad. ♀	leg.	M. Kramarić	svlak/skin
inv. 2326	Trilj	09.01.1900.	ad. ♀	leg.	M. Karaman	svlak/skin
inv. 2504	Zagreb, Sljeme	19.10.1900.	ad. ♂	leg.	I. pl. Mošinsky	preparat/mount
inv. 2321	Barbarić selo	12.11.1900.	ad. ♀	leg.	Lj. pl. Josipovich	svlak/skin
inv. 2325	Štakovac, Dugo Selo	01.11.1906.	ad. ♂	leg.	T. grof Erdödy	svlak/skin
inv. 2324	Kupinovo	29.10.1911.	ad. ♀	leg.	Ž. Zarković	svlak/skin
inv. 2506	Kupinovo	27.12.1912.	ad. ♀	leg.	R. Ljubinković	preparat/mount
inv. 4621	Slav. Požeга	29.09.1931.	ad. ♂	leg.	Žen. građ. škola	svlak/skin
inv. 4925	Ogulin	13.09.1933.	ad. ♂	leg.	Z. Turkalj	preparat/mount
inv. 4984	Sisak	27.01.1935.	ad. ♂	leg.	N. Zadrovic	svlak/skin
inv. 5044	Brezinski lug kod Zagreba	18.12.1936.	ad. ♂	leg.	P. Luburić	preparat/mount

inv. 5089	Podr. Slatina	02.04.1939.		leg.	dr. R. Ivančić	preparat/mount
inv. 6137	Maceļ	22.07.1946.	ad. ♂	leg.	K. Igalffy	svlak/skin
inv. 6390	Dugoselo – Živice	18.07.1959.	ad. ♀	leg.	K. Igalffy	svlak/skin

214. Zelena žuna Green Woodpecker *Picus viridis* L. 1758

*	Zagreb		juv. ♀			
*	Zagreb	19.12.1871.	ad. ♀	leg.	E. Wormastini	
*	Zagreb	16.10.1872.		leg.	E. Wormastini	
*	Zagreb	18.12.1873.		leg.	E. Wormastini	
*	Zagreb, Maksimir	12.08.1877.	ad. 1♂, 1♀	leg.	E. Wormastini	
*	Kutjevo	18.04.1891.	ad. ♂	leg.	Vlastelinstvo	
inv. 2307	Veprinac	27.05.1888.	juv. ♀	leg.	M. Barač	svlak/skin
inv. 2509	Drava	30.03.1889.	ad. ♀	leg.	M. Ujević	preparat/mount
inv. 2510	Veprinac	27.05.1888.	juv.	leg.	M. Barač	preparat/mount
inv. 2299	Ercegnovi (CG)	16.02.1890.	ad. ♀	leg.	J. Maričenić	svlak/skin
inv. 2304	Trnka, Srbija (SR)	06.10.1890.	ad. ♀	leg.	D. Hruby	svlak/skin
inv. 2300	Sinj	23.01.1892.	ad. ♂	leg.	Fra J. Malić	svlak/skin
inv. 2306	Magļaj (BiH)	22.11.1899.	ad. ♂	leg.	Dr. Karlinski	svlak/skin
inv. 2305	Valpovo	24.05.1900.	ad. ♂	leg.	K. Mifka	svlak/skin
inv. 2511	Podgrađe	26.01.1901.	ad. ♂	leg.	Dr. L. Križ	preparat/mount
inv. 2298	Trnje	04.04.1903.		leg.	S. Katkić	svlak/skin
inv. 2309	Vinkovci	15.10.1903.	ad. ♀	leg.	Đ. Koča	svlak/skin
inv. 2308	Martijanec	21.10.1906.	ad. ♂	leg.	M. Hirtz	svlak/skin
inv. 2301	Božjakovina	23.05.1915.	ad. ♀	leg.	M. Hirtz	svlak/skin
inv. 2303	Čakovec	12.01.1925.	ad. ♀	leg.	I. Kolarić	svlak/skin
inv. 2662	Nova Gradiška	01.03.1929.		leg.	N. Mladineo	alkohol/ alcohol
inv. 4779	Resnik, Beograd (SR)	07.11.1931.	ad. ♀	leg.	V. & E. Martino	svlak/skin
inv. 4780	Kačanik (SR)	21.07.1931.	juv.	leg.	R. Martino	svlak/skin
inv. 6101	Trnovec, H. zagorje	09.04.1947.	ad. ♂	leg.	K. Igalffy	svlak/skin
inv. 6102	Trnovec, H. zagorje	19.07.1947.	juv. ♂	leg.	K. Igalffy	svlak/skin
inv. 6103	Trnovec, H. zagorje	25.12.1947.	ad. ♂	leg.	K. Igalffy	svlak/skin
inv. 6104	Trnovec, H. zagorje	01.04.1949.	ad. ♀	leg.	K. Igalffy	svlak/skin
inv. 6361	Dugoselo	12.1963.	ad. ♀	leg.	K. Igalffy	svlak/skin
inv. 6424	Ilidža (BiH)	01.02.1969.	ad. ♀	leg.	Pavle Grkinić	svlak/skin

215. Siva žuna Grey-headed Woodpecker *Picus canus* Gmelin 1788

*	Zagreb		ad. 2♂♂, 1♀			
*	Koparnik – Srbija (SR)	13.10.1890.	ad. ♂	leg.	D. Hruby	
*	Kozarevac	15.09.1898.		leg.	I. Forko	
inv. 2320	Čabar		ad. ♂	leg.	M. Križ	svlak/skin
inv. 2313	Zagreb	1868.	ad. ♂	leg.	M. Barač	svlak/skin
inv. 2507	Zagreb	23.10.1873.	ad. ♀	leg.	E. Wormastini	preparat/mount
inv. 2312	Sv. Klara	22.12.1880.	ad. ♀	leg.	A. Pichler	svlak/skin
inv. 2319	Zagreb, Maksimir	04.10.1883.	ad. ♂	leg.	E. Wormastini	svlak/skin
inv. 2508	Zagreb	28.12.1885.	ad. ♂	leg.	D. Hruby	preparat/mount
inv. 2318	Karlovac	05.11.1899.	juv. ♂	leg.	V. Dominković	svlak/skin
inv. 2316	Banjaluka (BiH)	01.12.1899.	ad. ♂	leg.	O. Löschner	svlak/skin

inv. 2314	Samobor	02.03.1900.	ad. ♀	leg.	L. Sendërđi	svlak/skin
inv. 2315	Marija Bistrica	12.12.1902.	ad. ♀	leg.	M. Kalužan	svlak/skin
inv. 2311	Jamarica	28.01.1903.	ad. ♀	leg.	J. Bobinac	svlak/skin
inv. 2317	Samobor	03.12.1904.	ad. ♀	leg.	L. Sendërđi	svlak/skin
inv. 5042	Ulcinj (CG)	06.03.1937.	ad. ♂	leg.	R. pl. Pongratz	svlak/skin
inv. 5076	Ogulin	07.04.1938.	ad. ♂	leg.	Z. Turkalj	preparat/mount
inv. 5125	Begovo Razdolje	23.02.1940.	ad. ♀	leg.	I. Karlović	svlak/skin
inv. 2302	Slankamen (SR)	21.08.1920.	ad. ♂			svlak/skin
inv. 2310	Zdenčina	20.10.1920.	ad. ♀			svlak/skin
inv. 5126	Jezerane	14.12.1939.	ad. ♂	leg.	J. Pintar	svlak/skin
inv. 6105	Trnovec, H. zagorje	05.11.1945.	ad. ♀	leg.	K. Igalffy	svlak/skin
inv. 6106	Trnovec, H. zagorje	27.10.1945.	ad. ♂	leg.	K. Igalffy	svlak/skin
inv. 6107	Trnovec, H. zagorje	27.02.1946.	ad. ♂	leg.	K. Igalffy	svlak/skin
inv. 6108	Trnovec, H. zagorje	20.03.1946.	ad. ♀	leg.	K. Igalffy	svlak/skin
inv. 6109	Trnovec, H. zagorje	16.11.1946.	ad. ♂	leg.	K. Igalffy	svlak/skin
inv. 6110	Trnovec, H. zagorje	16.11.1946.	ad. ♀	leg.	K. Igalffy	svlak/skin
inv. 6111	Trnovec, H. zagorje	07.12.1946.	ad. ♂	leg.	K. Igalffy	svlak/skin
inv. 6112	Trnovec, H. zagorje	14.02.1948.	ad. ♀	leg.	K. Igalffy	svlak/skin
inv. 6113	Trnovec, H. zagorje	16.05.1948.	ad. ♀	leg.	K. Igalffy	svlak/skin
inv. 6114	Trnovec, H. zagorje	17.05.1948.	ad. ♂	leg.	K. Igalffy	svlak/skin

PASSERIFORMES – pjevice (vrapčarke)

ALAUDIDAE – Larks – ševе

216. Velika ševa	Calandra Lark	<i>Melanocorypha calandra</i>	(L. 1766)			
*	Pula	1879	ad. ♂	leg.	L. Karl	
*	Sv. Filip i Jakov	15.07.1900.	ad. ♂,♀	leg.	knez H. Borelli	
*	Sv. Filip i Jakov	13.07.1900.	ad. ♂	leg.	grof H. Borelli	
inv. 1692	Zadar	22.10.1871.	ad.	leg.	S. Brusina	svlak/skin
inv. 1689	Dalmacija	03.1872.	ad.	leg.	Urban	svlak/skin
inv. 1690	Sv. Filip i Jakov	15.07.1900.	ad. ♂	leg.	grof H. Borelli	svlak/skin
inv. 1691	Sv. Filip i Jakov	15.07.1900.	ad. ♂	leg.	grof H. Borelli	svlak/skin
inv. 590	Sv. Filip i Jakov	15.07.1900.	juv.	leg.	grof H. Borelli	preparat/mount
inv. 589	Dalmacija		ad. ♂	leg.	T. Šoljan	preparat/mount
inv. 591	Dalmacija	23.01.1884.	ad. ♂	leg.	Jakopović	preparat/mount
inv. 1693	Dalmacija	1868	ad.	leg.	Jakopović	preparat/mount
inv. 6171	Trnovec-H. Zagorje	08.1955.	ad. ♂	leg.	K. Igalffy	svlak/skin
217. Kratkoprsta ševa	Short-toed Lark	<i>Calandrella brachydactyla</i>	(Leisler 1814)			
*	Rijeka	22.02.1889.	ad. ♀	leg.	M. Barač	
*	Sv. Filip i Jakov	15.07.1900.	ad. ♂,♀	leg.	grof H. Borelli	
inv. 592			ad.			preparat/mount
inv. 593			ad.	leg.	Dr. I. Fon	preparat/mount
inv. 1688	Labin	12.07.1899.	juv. ♂	leg.	M. Karaman	svlak/skin
inv. 5509	O. Pag-Caska	08.04.1960.	ad. ♀	leg.	K. Igalffy	svlak/skin
inv. 5510	O. Pag-Caska	08.04.1960.	ad. ♂	leg.	K. Igalffy	svlak/skin
inv. 5511	O. Pag-Caska	09.04.1960.	ad. ♂	leg.	K. Igalffy	svlak/skin

inv. 5744	Otok Unije	30.06.1963.	ad. ♀	leg.	A. Magerle	svlak/skin
inv. 5745	Otok Unije	07.09.1964.	ad. ♂	leg.	A. Magerle	svlak/skin
inv. 5746	Otok Unije	07.09.1964.	ad. ♂	leg.	A. Magerle	svlak/skin
inv. 5747	O. Vele Srakane	15.06.1962.	ad. ♂	leg.	A. Magerle	svlak/skin
inv. 5748	O. Vele Srakane	15.06.1962.	ad. ♀	leg.	A. Magerle	svlak/skin
218.	Kukmasta ševa	Crested Lark	<i>Galerida cristata</i>	(L. 1758)ž		
*	Zagreb					
*	Kutjevo		ad. ♀			
*	Senj		ad. ♀	leg.	Marek	
*	Zagreb	28.01.1973.	ad. ♂	leg.	E. Wormastini	
*	Zagreb	20.02.1887.	ad. ♀	leg.	P. Baraga	
*	Zagreb	15.05.1890.		leg.	V. Diković	
*	Kotor (CG)	03.10.1890.	ad. ♂	leg.	Baraga-Ceraj	
*	Bedekovčina	26.01.1897.		leg.	I. Bauer	
*	Mostar, Bišće polje (BiH)	27.03.1903.	ad. ♀	leg.	E. Rössler	
inv. 579	Zagreb	30.09.1883.	ad. ♂	leg.	E. Wormastini	preparat/mount
inv. 1659	Zagreb	05.01.1887.	ad. ♂	leg.	A. Pichler	svlak/skin
inv. 1647	Zagreb	22.01.1887.	ad. ♀	leg.	P. Baraga	svlak/skin
inv. 1653	Zagreb	22.02.1887.	ad. ♂	leg.	P. Baraga	svlak/skin
inv. 1639	Marija Bistrica	03.03.1887.	ad. ♂	leg.	P. Baraga	preparat/mount
inv. 1642	Brdo Vrmac (CG)	21.05.1890.	ad. ♂	leg.	Baraga-Ceraj	svlak/skin
inv. 1655	Kuršumlje	08.10.1890.	ad. ♀	leg.	D. Hruby	svlak/skin
inv. 1672	Kuršumlje	09.10.1890.	imm. ♂	leg.	D. Hruby	svlak/skin
inv. 1658	Genova (I)	10.01.1895.	ad. ♀	leg.	Arrigoni d. Oddi	svlak/skin
inv. 1651	Zagreb	07.1898.	juv.	leg.	E. Wormastini	svlak/skin
inv. 1644	Caserta-Napoletano (I)	12.12.1899.	ad. ♂	leg.	Arrigoni d. Oddi	svlak/skin
inv. 1649	Samobor	05.03.1900.	ad.	leg.	L. Senderdi	svlak/skin
inv. 1660	Šolta	01.04.1900.	ad. ♀	leg.	M. Karaman	svlak/skin
inv. 1670	Šolta	04.04.1900.	ad. ♂	leg.	M. Karaman	svlak/skin
inv. 1640	Kotor (CG)	03.10.1900.	ad. ♂	leg.	E. Grossmann	svlak/skin
inv. 1668	Zagreb	14.10.1900.	ad. ♀	leg.	P. Baraga	svlak/skin
inv. 578	Zagreb	14.10.1900.	ad. ♀	leg.	P. Baraga	preparat/mount
inv. 1656	Senj	18.01.1901.	ad. ♀	leg.	M. Marek	svlak/skin
inv. 1667	Osijek	03.07.1901.	juv.	leg.	E. Rössler	svlak/skin
inv. 1641	Zemun (SR)	08.02.1903.	ad. ♂	leg.	D. Weiss	svlak/skin
inv. 1645	Zemun (SR)	08.02.1903.	ad. ♂	leg.	D. Weiss	svlak/skin
inv. 1637	Zemun (SR)	10.02.1903.	ad. ♀	leg.	D. Weiss	svlak/skin
inv. 1654	Kaptol	03.06.1903.	ad.	leg.	E. Rössler	svlak/skin
inv. 1638	Pleternica	10.06.1903.	ad.	leg.	E. Rössler	svlak/skin
inv. 1650	Novi	28.03.1904.	ad. ♂	leg.	J. Domazetović	svlak/skin
inv. 1643	Krasica	16.06.1907.	ad.	leg.	K. Babić	svlak/skin
inv. 1648	Novalja (Pag)	13.07.1908.	ad. ♂	leg.	M. Hirtz	svlak/skin
inv. 1669	Novalja (Pag)	13.07.1908.	ad. ♂	leg.	M. Hirtz	svlak/skin
inv. 1674	Novalja (Pag)	13.07.1908.	ad. ♂	leg.	M. Hirtz	svlak/skin
inv. 1652	Ašanja (SR)	08.01.1909.	ad. ♀	leg.	J. Schneider	svlak/skin
inv. 1657	Ašanja (SR)	08.01.1909.	ad. ♀	leg.	J. Schneider	svlak/skin

inv. 1671	Stinica	12.06.1909.	ad.	leg.	M. Hirtz	svlak/skin
inv. 577	Nova Gradiška	12.01.1929.	ad. ♂	leg.	N. Mladineo	preparat/mount
inv. 4729	Makiš, Beograd (SR)	10.02.1931.	ad.	leg.	V. Martino	svlak/skin
inv. 4730	Makiš, Beograd (SR)	10.10.1931.	ad. ♀	leg.	J. Grebenščikov	svlak/skin
inv. 4731	Resnik, Beograd (SR)	19.12.1931.	ad. ♂	leg.	V. & E. Martino	svlak/skin
inv. 5261	Prelog, Medimur.	22.08.1946.	ad. ♂	leg.	Č. Herman	preparat/mount
inv. 1705	Nova Gradiška	12.01.1929.	ad. ♀	leg.	N. Mladineo	svlak/skin
inv. 5492	O. Pag-Caska	29.09.1957.	ad. ♂	leg.	A. Magerle	svlak/skin
inv. 5493	O. Pag-Caska	25.09.1957.	ad. ♂	leg.	A. Magerle	svlak/skin
inv. 5494	O. Pag-St. Novalja	30.09.1957.	ad. ♂	leg.	B. Antolić	svlak/skin
inv. 5495	O. Pag-St. Novalja	30.09.1957.	ad. ♀	leg.	B. Antolić	svlak/skin
inv. 5496	O. Pag-St. Novalja	30.09.1957.	ad. ♂	leg.	B. Antolić	svlak/skin
inv. 5497	O. Pag-Kolansko blato	27.06.1960.	ad. ♂	leg.	K. Igalffy	svlak/skin
inv. 5498	O. Pag-Caska	03.07.1960.	ad. ♀	leg.	K. Igalffy	svlak/skin
inv. 5674	O. Susak	02.11.1962.	ad. ♀	leg.	A. Magerle	svlak/skin
inv. 5729	Otok Unije	27.06.1963.	ad. ♂	leg.	A. Magerle	svlak/skin
inv. 5730	O. Vele Srakane	18.06.1962.	ad. ♂	leg.	A. Magerle	svlak/skin
inv. 5731	O. Vele Srakane	11.09.1961.	ad. ♂	leg.	A. Magerle	svlak/skin
inv. 6172	Trnovec-H. zagorje	25.05.1946.	ad. ♂	leg.	K. Igalffy	svlak/skin
inv. 6173	Trnovec-H. zagorje	15.09.1946.	ad. ♂	leg.	K. Igalffy	svlak/skin
inv. 6174	Trnovec-H. zagorje	25.02.1948.	ad. ♀	leg.	K. Igalffy	svlak/skin

***Galerida cristata meridionalis* C.L. Brehm 1841**

*	Sv. Filip i Jakov	17.07.1899.	ad. ♂	leg.	M. Karaman	
inv. 1677	Spljet	24.01.1877.	ad.	leg.	M. Karaman	
inv. 1673	Sv. Filip i Jakov	12.07.1899.	juv. ♂	leg.	Conte Borelli	svlak/skin
inv. 1676	Spljet	17.07.1899.	juv. ♂	leg.	M. Karaman	svlak/skin
inv. 1646						svlak/skin
inv. 1675	Senj		juv.			svlak/skin

219. Ševa krunica Woodlark *Lullula arborea* (L. 1758)

*	Zagreb					
*	Zagreb	12.09.1887.		leg.	P. Baraga	
*	Rijeka	27.12.1887.		leg.	M. Barač	
inv. 1080	Zagreb	1869		leg.	E. Wormastini	svlak/skin
inv. 1678	Zagreb	01.08.1869.	ad. ♂	leg.	Pečnjak	svlak/skin
inv. 587	Rijeka	04.01.1888.	ad. ♂	leg.	M. Barač	preparat/mount
inv. 1683	Dugi dol (Srbija) (SR)	06.10.1890.	ad. ♂	leg.	D. Hruby	svlak/skin
inv. 1682	Rijeka	19.12.1897.	ad. ♂	leg.	M. Barač	svlak/skin
inv. 588	Rijeka	26.03.1899.	ad. ♂	leg.	M. Barač	preparat/mount
inv. 1680	Zemun (SR)	18.10.1903.	ad. ♀	leg.	D. Weiss	svlak/skin
inv. 1686	Zemun (SR)	18.10.1903.	ad. ♀	leg.	D. Weiss	preparat/mount
inv. 1685	Bežanija (SR)	18.10.1903.	ad. ♂	leg.	D. Weiss	svlak/skin
inv. 1687	Bežanija (SR)	18.10.1903.	ad. ♂	leg.	D. Weiss	svlak/skin
inv. 1684	Kutjevo	08.06.1903.	ad. ♂	leg.	E. Rössler	svlak/skin
inv. 1679	Jablanac	30.11.1908.	ad. ♀	leg.	G. Schreiber	preparat/mount
inv. 1681	Jablanac	21.01.1909.	ad. ♀	leg.	G. Schreiber	svlak/skin

inv. 4734	Crni Kamen, Bukovik, Šarplanina, 1070 m vis.(MK,SR)	09.07.1931.	ad.		leg.	V. Martino	svlak/skin
inv. 5499	O. Pag-Caska	29.10.1959.	ad. ♀		leg.	K. Igalffy	svlak/skin
inv. 5500	O. Pag-Zrče	15.03.1963.	ad. ♂		leg.	A. Magerle	svlak/skin
inv. 5501	O. Pag-Caska	25.03.1963.	ad. ♀		leg.	K. Igalffy	svlak/skin
inv. 5502	O. Pag-Caska	25.03.1963.	ad. ♀		leg.	K. Igalffy	svlak/skin
inv. 6175	Trnovec-H. zagorje	27.12.1947.	ad. ♂		leg.	K. Igalffy	svlak/skin
inv. 6176	Trnovec-H. zagorje	27.12.1947.	ad. ♂		leg.	K. Igalffy	svlak/skin
220. Poljska ševa	Skylark	<i>Alauda arvensis</i>	L. 1758				
*	Zagreb			4			
*	Zagreb	1879			leg.	A. Pichler	
inv. 1709	Zagreb	26.06.1884.	juv. ♀		leg.	V. Diković	svlak/skin
inv. 1717	Zagreb	26.06.1884.	juv. ♀		leg.	V. Diković	svlak/skin
inv. 1713	Zagreb	26.06.1884.	juv. ♀		leg.	V. Diković	svlak/skin
inv. 1715	Zagreb	26.06.1884.	pull.		leg.	V. Diković	svlak/skin
inv. 1703	Zagreb	13.02.1887.	♂		leg.	P. Baraga	svlak/skin
inv. 583	Zagreb	13.02.1887.	ad. ♂		leg.	P. Baraga	preparat/mount
inv. 1714	Koparnik (SR)	17.10.1890.	ad. ♂		leg.	D. Hruby	svlak/skin
inv. 1706	Koparnik (SR)	17.10.1890.	ad. ♀		leg.	D. Hruby	svlak/skin
inv. 1702	Niš (SR)	26.10.1890.	ad. ♂		leg.	D. Hruby	svlak/skin
inv. 1661	Niš (SR)	31.10.1890.	ad. ♀		leg.	D. Hruby	svlak/skin
inv. 1694	Rijeka, Malinska	22.02.1889.	ad. ♀		leg.	M. Barač	svlak/skin
inv. 1710	Belarica (SR)	06.12.1899.	ad. ♂		leg.	D. Weiss	svlak/skin
inv. 1699	Senj, Trbušnjak	23.03.1900.	ad. ♂		leg.	M. Marek	svlak/skin
inv. 1695	Senj, Trbušnjak	23.03.1900.			leg.	M. Marek	svlak/skin
inv. 580	Senj, Trbušnjak	23.03.1900.	ad. ♀		leg.	M. Marek	preparat/mount
inv. 1698	Senj, Spasovac	02.05.1900.	ad. ♂		leg.	M. Marek	preparat/mount
inv. 1711	Drežnica	27.07.1900.	pull.		leg.	F. Sertić	svlak/skin
inv. 1701	Sarajevo (BiH)	25.10.1900.	ad. ♂		leg.	S. Rutzner	svlak/skin
inv. 1716	Sarajevo (BiH)	25.10.1900.	juv.		leg.	S. Rutzner	svlak/skin
inv. 1707	Batajnica (SR)	03.05.1903.	ad. ♂		leg.	D. Weiss	svlak/skin
inv. 1700	Rijeka	10.11.1904.	ad. ♂		leg.	M. Barač	svlak/skin
inv. 1712	Kismarton (A)	19.08.1908.			leg.	M. Givović	svlak/skin
inv. 581	Ašanja (SR)	07.09.1908.	ad. ♂		leg.	I. Schneider	preparat/mount
inv. 1718	Jablanac	30.11.1908.	ad. ♀		leg.	G. Schreiber	svlak/skin
inv. 1704	Jablanac	05.02.1909.	ad. ♂		leg.	G. Schreiber	svlak/skin
inv. 1708	Bežanija (SR)	23.10.1909.	ad. ♂		leg.	F. Kendel	svlak/skin
inv. 4732	Makiš-Košutnjak, Beograd (SR)	14.01.1931.	ad. ♂		leg.	V. Martino	svlak/skin
inv. 4733	Makiš, Beograd (SR)	14.10.1931.	ad. ♂		leg.	E. Martino	svlak/skin
inv. 5349	Dugo Selo	19.03.1961.	ad. ♀		leg.	prof. Kosta Igalffy	svlak/skin
inv. 6177	Trnovec-H. zagorje	10.02.1928.	ad. ♀		leg.	prof. Kosta Igalffy	svlak/skin
inv. 6178	Trnovec-H. zagorje	26.02.1947.	ad. ♂		leg.	prof. Kosta Igalffy	svlak/skin
inv. 6179	Trnovec-H. zagorje	01.03.1947.	ad. ♂		leg.	prof. Kosta Igalffy	svlak/skin
inv. 6180	Trnovec-H. zagorje	01.03.1947.	ad. ♂		leg.	prof. Kosta Igalffy	svlak/skin
inv. 6181	Trnovec-H. zagorje	01.03.1947.	ad. ♂		leg.	prof. Kosta Igalffy	svlak/skin
inv. 6182	Velika Ves-H. zagorje	14.03.1951.	ad. ♀		leg.	prof. Kosta Igalffy	svlak/skin

inv. 5503	O. Pag-Kolansko blato	17.10.1959.	ad. ♂	leg.	A. Magerle	svlak/skin
inv. 5504	O. Pag-Caska	29.10.1959.	ad. ♂	leg.	K. Igalfy	svlak/skin
inv. 5505	O. Pag-Caska	09.04.1960.	ad. ♀	leg.	K. Igalfy	svlak/skin
inv. 5506	O. Pag-Caska	10.04.1960.	ad. ♀	leg.	K. Igalfy	svlak/skin
inv. 5507	O. Pag-Caska	13.04.1960.	ad. ♀	leg.	K. Igalfy	svlak/skin
inv. 5508	O. Pag-Malo blato	30.04.1960.	ad. ♂	leg.	K. Igalfy	svlak/skin
inv. 1696	Sv. Filip i Jakov	15.07.1900.	ad. ♂	leg.	H. conte Borelli	preparat/mount
inv. 1697	Sv. Filip i Jakov	15.07.1900.	ad. ♀	leg.	H. conte Borelli	preparat/mount

221. Planinska ševa Shore Lark *Eremophila alpestris* (L. 1758)

Eremophila alpestris balcanica (Reichenow 1895)

inv. 584	Bugarska (BG)		ad. ♂	leg.	D. Reiser	preparat/mount
----------	---------------	--	-------	------	-----------	----------------

Eremophila alpestris flava (Gmelin 1789)

inv. 586	kod Sarajeva	27.01.1895.	ad. ♂	leg.	Sarajevski muzej	preparat/mount
----------	--------------	-------------	-------	------	------------------	----------------

HIRUNDINIDAE – Swallows, Martins – lastavice

222. Bregunica Sand Martin *Riparia riparia* (L. 1758)

*	Bojevci (Živača) (SR)	19.09.1911.		leg.	E. Rössler	
inv. 349	Zagreb	10.09.1890.	juv.	leg.	D. Hruby	preparat/mount
inv. 11	Zagreb	1868.	juv.	leg.	Jakopović	svlak/skin
inv. 12	Zagreb	1868.	ad.	leg.	Jakopović	svlak/skin
inv. 13	Stobreč	21.05.1900.	ad. ♀	leg.	M. Karaman	svlak/skin
inv. 14	Stobice	12.07.	ad.			svlak/skin
inv. 3943	Srbobran (SR)	04.09.1929.	juv. ♀	leg.	K. Babić	alkohol/ alcohol
inv. 5482	Velo Blato, o. Pag	30.06.1960.	ad. ♂	leg.	K. Igalfy	svlak/skin

223. Hridna lastavica Crag Martin *Hirundo rupestris* Scopoli 1769

inv. 343	Rijeka dubrovačka	02.06.1890.	ad. ♂	leg.	Baraga – Ceraj	preparat/mount
inv. 344	Rijeka dubrovačka	02.06.1890.	pull.	leg.	Baraga – Ceraj	preparat/mount
inv. 345	Rijeka dubrovačka	02.06.1890.	pull.	leg.	Baraga – Ceraj	preparat/mount
inv. 346	Rijeka dubrovačka	02.06.1890.	pull.	leg.	Baraga – Ceraj	preparat/mount
inv. 347	Izvor Crnojevića Rijeke	15.06.1890.	ad. ♂	leg.	Baraga – Ceraj	svlak/skin
inv. 348	Rijeka dubrovačka	02.06.1890.	ad. ♀	leg.	Baraga – Ceraj	preparat/mount
inv. 18	Žrnovica	13.12.1900.	imm. ♂	leg.	M. Karaman	svlak/skin
inv. 15	Kotor (CG)	15.02.1901.	imm.	leg.	E. Grossmann	svlak/skin
inv. 16	Solin	20.01.1903.	imm. ♂	leg.	Đ. Kolombatović	svlak/skin
inv. 17	Solin	20.01.1903.	imm. ♀	leg.	Đ. Kolombatović	svlak/skin

224. Lastavica Swallow *Hirundo rustica* L. 1758

*	Zagreb		ad. ♂			
*	Bjelovar	24.06.1888.	juv.	leg.	S. Žužić	
*	Zagreb	16.06.1891.	juv.	leg.	S. Brusina	
*	Zagreb	10.05.1901.	ad. ♂	leg.	E. Rössler	
inv. 325						preparat/mount
inv. 326						preparat/mount
inv. 327						preparat/mount

inv. 328			pull.			preparat/mount
inv. 329						preparat/mount
inv. 330						preparat/mount
inv. 331						preparat/mount
inv. 332						preparat/mount
inv. 333						preparat/mount
inv. 334						preparat/mount
inv. 8	Bjelovar	29.07.1886.	ad.	♀		svlak/skin
inv. 5	Rijeka (Crna Gora) (CG)	27.05.1890.	ad.	♂	leg. Baraga – Ceraj	svlak/skin
inv. 3	Varaždin	27.07.1890.			leg. D. Šebišanić	svlak/skin
inv. ♀	Niš (SR)	25.10.1890.	ad.		leg. D. Hruby	svlak/skin
inv. 1	Metković	20.10.1893.	juv.	♀	leg. O. Reiser	svlak/skin
inv. 6	Zemun (Bežanija) (SR)	08.08.1895.	juv.		leg. J. Jovanović	svlak/skin
inv. 7	Zagreb. okolica	25.04.1901.	ad.	♀	leg. E. Rössler	svlak/skin
inv. 4	Rijeka	22.06.1903.	juv.	♂	leg. M. Barač	svlak/skin
inv. 4666	Ivanec	15.04.1932.	ad.	♀	leg. H. Blumschein	preparat/mount
inv. 4667	Ivanec	15.04.1932.	ad.	♂	leg. H. Blumschein	preparat/mount
inv. 9	Martijanec	09.08.1908.			leg. Sorgho	svlak/skin
inv. 6144	Trnovec, H. zagorje	13.05.1947.	ad.	♂	leg. K. Igalffy	svlak/skin
inv. 6559	ribnjak Crna Mlaka	21.09.1985.	ad.	♂	leg. B. Gjetvaj	svlak/skin
inv. 6560	ribnjak Crna Mlaka	21.09.1985.	juv.	♂	leg. B. Gjetvaj	svlak/skin
inv. 6561	ribnjak Crna Mlaka	21.09.1985.	ad.	♀	leg. B. Gjetvaj	svlak/skin
inv. 6562	ribnjak Crna Mlaka	21.09.1985.	juv.	♂	leg. B. Gjetvaj	svlak/skin
inv. 6563	ribnjak Crna Mlaka	21.09.1985.	ad.	♂	leg. B. Gjetvaj	svlak/skin
inv. 6564	ribnjak Crna Mlaka	21.09.1985.	ad.	♀	leg. B. Gjetvaj	svlak/skin
inv. 6565	ribnjak Crna Mlaka	21.09.1985.	ad.	♂	leg. B. Gjetvaj	svlak/skin
inv. 6566	ribnjak Crna Mlaka	21.09.1985.	ad.	♀	leg. B. Gjetvaj	svlak/skin
inv. 6567	ribnjak Crna Mlaka	21.09.1985.	ad.	♀	leg. B. Gjetvaj	svlak/skin
inv. 6568	ribnjak Crna Mlaka	21.09.1985.	ad.	♂	leg. B. Gjetvaj	svlak/skin
inv. 6569	ribnjak Crna Mlaka	21.09.1985.	juv.		leg. B. Gjetvaj	svlak/skin
inv. 6570	ribnjak Crna Mlaka	21.09.1985.	ad.	♀	leg. B. Gjetvaj	svlak/skin
inv. 6571	ribnjak Crna Mlaka	21.09.1985.	juv.		leg. B. Gjetvaj	svlak/skin
inv. 6572	ribnjak Crna Mlaka	21.09.1985.	juv.		leg. B. Gjetvaj	svlak/skin
inv. 6573	ribnjak Crna Mlaka	21.09.1985.	juv.		leg. B. Gjetvaj	svlak/skin
inv. 6574	ribnjak Crna Mlaka	21.09.1985.	juv.	♂	leg. B. Gjetvaj	svlak/skin
inv. 6575	ribnjak Crna Mlaka	21.09.1985.	juv.	♂	leg. B. Gjetvaj	svlak/skin
inv. 6576	ribnjak Crna Mlaka	21.09.1985.	juv.	♂	leg. B. Gjetvaj	svlak/skin
inv. 6577	ribnjak Crna Mlaka	21.09.1985.	juv.		leg. B. Gjetvaj	svlak/skin
inv. 6578	ribnjak Crna Mlaka	21.09.1985.	juv.	♂	leg. B. Gjetvaj	svlak/skin
inv. 6579	ribnjak Crna Mlaka	21.09.1985.	juv.	♂	leg. B. Gjetvaj	svlak/skin
inv. 6580	ribnjak Crna Mlaka	21.09.1985.	juv.	♂	leg. B. Gjetvaj	svlak/skin
inv. 6581	ribnjak Crna Mlaka	21.09.1985.	juv.	♂	leg. B. Gjetvaj	svlak/skin
inv. 6582	ribnjak Crna Mlaka	21.09.1985.	juv.		leg. B. Gjetvaj	svlak/skin
inv. 6583	ribnjak Crna Mlaka	21.09.1985.	juv.	♂	leg. B. Gjetvaj	svlak/skin
225. Piljak	House Martin	<i>Delichon urbica</i>	(L. 1758)			
*	Zagreb	16.05.1890.			leg. A. Lovrenčić	

*	Rijeka (Crna Gora) (CG)	27.05.1890.	ad. ♂	leg.	Baraga – Ceraj	
*	Senj	11.04.1900.	ad. ♂	leg.	M. Marek	
*	Ruma	29.08.1900.	ad. ♂			
*	Zagreb	25.04.1901.	ad. ♀	leg.	E. Rössler	
*	Zagreb	10.05.1901.	ad. ♂	leg.	E. Rössler	
inv. 335						preparat/mount
inv. 336						preparat/mount
inv. 337						preparat/mount
inv. 338						preparat/mount
inv. 339						preparat/mount
inv. 340						preparat/mount
inv. 341			ad.			preparat/mount
inv. 342			juv.			preparat/mount
inv. 10	Rim (I)	29.08.1898.	juv. ♂	leg.	Arrigoni degli Oddi	svlak/skin
inv. 140						svlak/skin

MOTACILLIDAE – Wagtails, Pipits – pastirice

226. Žuta pastirica	Yellow Wagtail	<i>Motacilla flava</i>	L. 1758			
*	Rijeka	30.01.1888.		leg.	M. Barač	
*	Banja	07.10.1890.	ad. ♀	leg.	D. Hruby	
*	Stobreč	10.04.1899.	ad. ♂	leg.	M. Karaman	
*	Palagruža	24.05.1911.		leg.	E. Rössler	
inv. 574	Grobnik	18.09.1889.	ad. ♀	leg.	M. Barač	preparat/mount
inv. 795	Rijeka	04.1890.	ad. ♀	leg.	M. Barač	svlak/skin
inv. 810		03.1894.				svlak/skin
inv. 798	Solin	23.05.1900.	ad. ♀	leg.	M. Karaman	svlak/skin
inv. 805	Rijeka	06.04.1910.	ad. ♀	leg.	M. Barač	svlak/skin
inv. 758	Zemun, Bežanija (SR)	04.05.1903.	ad. ♂	leg.	D. Weiss	svlak/skin
inv. 5529	O. Pag-Stara Novalja	30.09.1957.	ad. ♂	leg.	B. Antolić	svlak/skin
inv. 5877	Trnovec-H. zagorje	02.05.1927.	ad. ♂	leg.	I. Igalffy	svlak/skin
inv. 6159	Trnovec-H. zagorje	02.05.1927.	ad. ♀	leg.	I. Igalffy	svlak/skin
inv. 6160	Trnovec-H. zagorje	15.08.1943.	ad. ♂	leg.	I. Igalffy	svlak/skin
inv. 6163	Trnovec-H. zagorje	09.05.1947.	ad. ♀	leg.	K. Igalffy	svlak/skin
inv. 6469	Draganići	08.04.1974.	ad. ♀	leg.	K. Igalffy	svlak/skin
Plavoglava pastirica	Blue-headed Wagtail	<i>Motacilla flava flava</i>	L. 1758			
inv. 811	Pula		ad. ♂	leg.	Dr. I. Fon	svlak/skin
inv. 803	Zagreb	1869	ad. ♂	leg.	E. Wormastini	svlak/skin
inv. 809	Luke	20.04.1881.	ad. ♂	leg.	Torri	svlak/skin
inv. 802	Krk	29.03.1889.	ad. ♂	leg.	M. Barač	svlak/skin
inv. 796	jezero Čepić, Istra	09.09.1889.	ad. ♂	leg.	M. Barač	svlak/skin
inv. 575	Rijeka	04.1890.	ad. ♂	leg.	M. Barač	preparat/mount
inv. 797	Rijeka	04.1890.	ad. ♂	leg.	M. Barač	preparat/mount
inv. 800	Krk-jezero	24.04.1890.	ad. ♂	leg.	M. Barač	svlak/skin
inv. 794	Zagreb	1894/5.	ad. ♂	leg.	V. Armano	svlak/skin
inv. 808	Stobreč	09.04.1899.	ad. ♀	leg.	M. Karaman	svlak/skin

inv. 801	Stobreč	12.04.1899.	ad. ♂	leg.	M. Karaman	svlak/skin
inv. 804	Spljet	20.04.1899.	ad. ♂	leg.	M. Karaman	svlak/skin
inv. 807	Senj	04.05.1900.	ad. ♂	leg.	M. Marek	svlak/skin
inv. 799	Bežanija (SR)	04.04.1903.	ad. ♂	leg.	D. Weiss	svlak/skin
inv. 806	Rijeka	06.04.1910.	ad. ♂	leg.	M. Barač	svlak/skin
inv. 1291	Rijeka	06.04.1910.	ad. ♂	leg.	M. Barač	svlak/skin
inv. 1292	Rijeka	06.04.1910.	ad. ♀	leg.	M. Barač	svlak/skin
inv. 760	Tovarnik	14.04.1902.	ad. ♂	leg.	D. Kadernoška??	svlak/skin
inv. 5530	O. Pag-Caska	25.09.1957.	juv. ♂	leg.	A. Magerle	svlak/skin
inv. 6161	Trnovec-H. zagorje	09.05.1947.	ad. ♀	leg.	K. Igalffy	svlak/skin
inv. 6162	Trnovec-H. zagorje	09.05.1947.	ad. ♂	leg.	K. Igalffy	svlak/skin
inv. 6164	Trnovec-H. zagorje	09.05.1947.	ad. ♀	leg.	K. Igalffy	svlak/skin
inv. 6456	Draganići	16.04.1974.	ad. ♂	leg.	K. Igalffy	preparat/mount

Sivoglava pastirica **Ashy-headed Wagtail** *Motacilla flava cinereocapilla* **Savi 1831**

*		21.03.1894.				
inv. 761	Solin	05.04.	ad. ♂	leg.	L. Šurić	preparat/mount
inv. 763	Neretva (Kaličak)	30.05.1884.	ad. ♂	leg.	J. Pfister	svlak/skin
inv. 573	Krk-jezero	13.04.1890.	ad. ♂	leg.	M. Barač	preparat/mount
inv. 762	Zagreb	1894/5.	ad. ♂	leg.	V. Armano	svlak/skin
inv. 764	Solin	15.04.1899.	ad. ♂	leg.	M. Karaman	svlak/skin
inv. 765	Solin	18.04.1900.	ad. ♂	leg.	M. Karaman	svlak/skin
inv. 568	Neretva (Kaličak)	30.05.1884.		leg.	J. Pfister	preparat/mount
inv. 5531	O. Pag-Kolansko blato	07.04.1960.	ad. ♂	leg.	K. Igalffy	svlak/skin
inv. 5532	O. Pag-Kolansko blato	07.04.1960.	ad. ♂	leg.	K. Igalffy	svlak/skin
inv. 5533	O. Pag-Caska	09.04.1960.	ad. ♂	leg.	K. Igalffy	svlak/skin
inv. 5534	O. Pag-Caska	09.04.1960.	ad. ♂	leg.	K. Igalffy	svlak/skin
inv. 5535	O. Pag-Kolansko blato	10.04.1960.	ad. ♂	leg.	K. Igalffy	svlak/skin
inv. 5536	O. Pag-Caska	12.04.1960.	ad. ♂	leg.	K. Igalffy	svlak/skin
inv. 5537	O. Pag-Caska	13.04.1960.	ad. ♂	leg.	K. Igalffy	svlak/skin
inv. 5538	O. Pag-Kolansko blato	24.06.1960.	ad. ♂	leg.	K. Igalffy	svlak/skin
inv. 5539	O. Pag-Kolansko blato	24.06.1960.	ad. ♂	leg.	K. Igalffy	svlak/skin
inv. 5540	O. Pag-Kolansko blato	27.06.1960.	ad. ♂	leg.	K. Igalffy	svlak/skin
inv. 5541	O. Pag-Kolansko blato	27.06.1960.	ad. ♂	leg.	K. Igalffy	svlak/skin
inv. 5742	Otok Unije	08.04.1964.	ad. ♂	leg.	K. Igalffy	svlak/skin
inv. 5743	Otok Unije	11.09.1964.	juv. ♂	leg.	A. Magerle	svlak/skin
inv. 6457	Draganići	16.04.1974.	ad. ♀	leg.	K. Igalffy	preparat/mount

Crnoglava pastirica **Black-headed Wagatail** *Motacilla flava feldegg* **Michahelles 1830**

inv. 6455	Draganići	16.04.1974.	ad. ♂	leg.	K. Igalffy	preparat/mount
*	Šolta	11.04.1900.	ad. ♂	leg.	M. Karaman	
inv. 576	Solin	06.03.	ad. ♂	leg.	L. Šurić	preparat/mount
inv. 757	Krk-jezero	13.04.1890.	ad. ♂	leg.	M. Barač	svlak/skin
inv. 772	Stobreč	08.04.1899.	ad. ♂	leg.	M. Karaman	svlak/skin
inv. 767	Stobreč	10.04.1899.	ad. ♂	leg.	M. Karaman	svlak/skin
inv. 769	Stobreč	10.04.1899.	ad. ♂	leg.	M. Karaman	svlak/skin
inv. 771	Spljet	11.04.1899.	ad. ♂	leg.	M. Karaman	svlak/skin

inv. 766	Stobreč	12.04.1899.	ad. ♀	leg.	M. Karaman	svlak/skin
inv. 770	Stobreč	09.05.1899.	ad. ♂	leg.	M. Karaman	svlak/skin
inv. 768	Solin	18.04.1900.	ad. ♂	leg.	M. Karaman	svlak/skin
inv. 4738	Makiš, Beograd (SR)	13.04.1931.	ad. ♂	leg.	V. Martino	svlak/skin

227. Gorska pastirica		Grey Wagtail	<i>Motacilla cinerea</i>	Tunstall 1771		
*	Luke		11.04.1881.	leg.	Torri	
*	Grobničko polje		18.09.1889. 2	leg.	M. Barač	
*	Rijeka		04.1890.	leg.	M. Barač	
*	Senj		04.05.1900. ad. ♀	leg.	M. Marek	
inv. 773	Zagreb		1868 ad. ♀	leg.	Pečnjak	svlak/skin
inv. 1075	Zagreb		12.03.1871. ad. ♂	leg.	E. Wormastini	svlak/skin
inv. 783	Zagreb		03.04.1872. ad. ♂	leg.	E. Wormastini	svlak/skin
inv. 1079	Zagreb		24.09.1884.	leg.	V. Diković	svlak/skin
inv. 1077	Rijeka		02.02.1888. imm. ♀	leg.	M. Barač	svlak/skin
inv. 1078	Rijeka		22.02.1889. ad. ♂	leg.	M. Barač	svlak/skin
inv. 784	jezero Čepić, Istra		09.09.1889.	leg.	M. Barač	svlak/skin
inv. 569	Rijeka		13.10.1889. ad. ♀	leg.	M. Barač	preparat/mount
inv. 788	Dobrota, Kotor (CG)		17.05.1890. juv.	leg.	Baraga-Ceraj	svlak/skin
inv. 1290	izvor Crnojević rijeke (CG)		05.06.1890. juv.	leg.	Baraga-Ceraj	svlak/skin
inv. 774	izvor Crnojević rijeke (CG)		11.06.1890. imm. ♀	leg.	Baraga-Ceraj	svlak/skin
inv. 780	Banja		07.10.1890. ad. ♀	leg.	D. Hruby	svlak/skin
inv. 778	Palermo (I)		20.10.1892. ad. ♂	leg.	Arrigoni d. Oddi	svlak/skin
inv. 786	Palermo (I)		20.10.1892. ad. ♀	leg.	Arrigoni d. Oddi	svlak/skin
inv. 1076	Martinšćica		08.04.1893. ad. ♂	leg.	M. Barač	svlak/skin
inv. 789	Rijeka		15.02.1894. imm. ♂	leg.	M. Barač	preparat/mount
inv. 777	Lembach (SLO)		16.03.1900. ad. ♂	leg.	A. Godec	svlak/skin
inv. 785	Lembach (SLO)		07.04.1900. ad. ♂	leg.	A. Godec	svlak/skin
inv. 776	Konjice pri Celju (SLO)		30.09.1900. ad. ♂	leg.	A. Godec	svlak/skin
inv. 775	Konjice pri Celju (SLO)		30.09.1900. ad. ♀	leg.	A. Godec	svlak/skin
inv. 781	Lembach (SLO)		08.10.1900. ad. ♂	leg.	A. Godec	svlak/skin
inv. 779	Sv. Nikola (SLO)		11.10.1900. juv. ♂	leg.	A. Godec	svlak/skin
inv. 759	Kotor (CG)		11.10.1900. ad. ♀	leg.	Grossmann	svlak/skin
inv. 782	Sv. Nikola (SLO)		15.11.1900. ad. ♀	leg.	A. Godec	svlak/skin
inv. 570	Dolje k. Zagreba		30.05.1901. ad. ♂	leg.	E. Rössler	preparat/mount
inv. 787	Gračani		07.03.1908. ad. ♂	leg.	E. Rössler	svlak/skin
inv. 4735	Resnik, Beograd (SR)		19.12.1931. ad. ♂	leg.	V. & E. Martino	svlak/skin
inv. 6165	Trnovec-H. Zagorje		03.03.1928. ad. ♂	leg.	I. Igalffy	svlak/skin
inv. 6166	Trnovec-H. Zagorje		25.04.1946. ad. ♂	leg.	K. Igalffy	svlak/skin
inv. 6167	Trnovec-H. Zagorje		27.04.1946. ad. ♀	leg.	K. Igalffy	svlak/skin
inv. 6168	Macelj Sutla		20.04.1947. ad. ♂	leg.	K. Igalffy	svlak/skin
inv. 6169	Trnovec-H. Zagorje		07.03.1952. ad. ♂	leg.	K. Igalffy	svlak/skin

228. Bijela pastirica		Pied Wagtail	<i>Motacilla alba</i>	L. 1758		
*	Velika Mlaka		03.07.1889. ad. ♂	leg.	F. Krenzel	
*	Rijeka		21.10.1890. 3	leg.	M. Barač	
inv. 1295	Zagreb		1869 juv.	leg.	E. Wormastini	svlak/skin

inv. 1304	Zagreb	27.07.1869.	juv.	leg.	E. Wormastini	svlak/skin
inv. 571	Zagreb, Maksimir	17.10.1885.	imm. ♀	leg.	P. Baraga	preparat/mount
inv. 1305	Zagreb, Maksimir	17.10.1885.	ad. ♀	leg.	P. Baraga	svlak/skin
inv. 1313	Zagreb, Maksimir	17.10.1885.	ad. ♂	leg.	P. Baraga	svlak/skin
inv. 1306	Zagreb	27.02.1887.	ad. ♂	leg.	P. Baraga	svlak/skin
inv. 1296	Zagreb	13.03.1887.	ad. ♀	leg.	P. Baraga	svlak/skin
inv. 572	Zagreb	13.03.1887.	ad. ♂	leg.	P. Baraga	preparat/mount
inv. 1299	Rijeka	22.03.1889.	ad. ♂	leg.	M. Barač	svlak/skin
inv. 1302	Zagreb	17.07.1889.	juv.	leg.	V. Armano	svlak/skin
inv. 1298	Rijeka-Crna Gora (CG)	27.05.1890.	ad. ♂	leg.	Baraga-Ceraj	svlak/skin
inv. 1294	Rijeka-Crna Gora (CG)	28.05.1890.	ad. ♂	leg.	Baraga-Ceraj	svlak/skin
inv. 1311	izvor Crnojević rijeke (CG)	09.06.1890.	ad. ♂	leg.	Baraga-Ceraj	svlak/skin
inv. 1312	Kosmača (SR)	12.10.1890.	ad. ♀	leg.	D. Hruby	svlak/skin
inv. 1300	Obedska bara (SR)	27.04.1894.		leg.	I. Havliček	svlak/skin
inv. 1303	Veneziano (I)	12.10.1895.	ad. ♂	leg.	Arrigoni d. Oddi	svlak/skin
inv. 1307	Padova (I) (I)	16.11.1896.	ad. ♀	leg.	Arrigoni d. Oddi	svlak/skin
inv. 1308	Stobreč	21.05.1900.	ad. ♂	leg.	M. Karaman	svlak/skin
inv. 1297	Gračani	13.06.1901.	ad. ♂	leg.	E. Rössler	svlak/skin
inv. 1310	Zagreb	24.03.1903.	ad. ♀	leg.	E. Rössler	svlak/skin
inv. 1309	Vukovar	23.09.1903.	juv.	leg.	Đ. Koča	svlak/skin
inv. 1301	Novi	28.03.1904.	ad. ♂	leg.	J. Domazetović	svlak/skin
inv. 1293	Grobnik	22.05.1910.	ad. ♂	leg.	E. Rössler	svlak/skin
inv. 4736	Makiš, Beograd (SR)	21.10.1931.	ad. ♂	leg.	E. Martino	svlak/skin
inv. 4737	Makiš, Beograd (SR)	01.12.1931.	ad. ♂	leg.	V. & E. Martino	svlak/skin
inv. 5681	o. Susak	01.11.1962.	ad. ♂	leg.	K. Igalffy	svlak/skin
inv. 6170	Trnovec-H. Zagorje	28.02.1946.	ad. ♂	leg.	K. Igalffy	svlak/skin

229. Velika trepteljka Richard's Pipit *Anthus novaeseelandiae* (Gmelin 1789)

inv. 5528	O. Pag-Caska	20.10.1959.	ad. ♂	leg.	K. Igalffy	svlak/skin
-----------	--------------	-------------	-------	------	------------	------------

230. Primorska trepteljka Tawny Pipit *Anthus campestris* (L. 1758)

*	Spljet	12.04.		leg.	L. Šurić	
*	Spljet	04.05.		leg.	L. Šurić	
*		24.06.1880.	ad. ♂,♀			
*	Palagruža	24.05.1911.		leg.	E. Rössler	
inv. 1446	Pula		ad.	leg.	Dr. I. Fon	svlak/skin
inv. 1459	Split	15.04.	ad.	leg.	L. Šurić	svlak/skin
inv. 1445	Zagreb	1869	ad.	leg.	E. Wormastini	svlak/skin
inv. 1447	Zagreb	17.09.1883.	ad. ♂	leg.	V. Diković	preparat/mount
inv. 567	Zagreb	17.09.1883.	ad. ♀	leg.	V. Diković	preparat/mount
inv. 1450	Mislina	04.06.1884.	ad.	leg.	J. Pfister	svlak/skin
inv. 566	Lošinj Mali	06.05.1888.	ad. ♂	leg.	M. Barač	preparat/mount
inv. 1448	Lošinj Mali	07.05.1888.	ad. ♂	leg.	M. Barač	svlak/skin
inv. 1458	Lošinj Mali	07.05.1888.	ad. ♂	leg.	M. Barač	svlak/skin
inv. 1456	Cres	26.06.1889.	ad. ♂	leg.	M. Barač	svlak/skin
inv. 1449	Rijeka	17.08.1889.	juv.	leg.	M. Barač	svlak/skin
inv. 1453	kod Unirina (Krivošije) (CG)	20.05.1890.	ad. ♂	leg.	Baraga-Ceraj	svlak/skin

inv. 1454	Brdo Vrmac (CG)	21.05.1890.	ad. ♂	leg.	Baraga-Ceraj	svlak/skin
inv. 1455	Brdo Vrmac (CG)	22.05.1890.	ad. ♂	leg.	Baraga-Ceraj	svlak/skin
inv. 1444	Verona (I)	10.09.1898.	ad. ♀	leg.	Arrigoni d. Oddi	svlak/skin
inv. 1451	Šolta	19.09.1900.	ad. ♂	leg.	M. Karaman	svlak/skin
inv. 1460	Stinica	06.07.1908.	juv. ♂	leg.	M. Hirtz	svlak/skin
inv. 1457	Stinica	06.07.1908.	ad. ♀	leg.	M. Hirtz	svlak/skin
inv. 1452	Jablanac	12.09.1908.	ad. ♂	leg.	G. Schreiber	svlak/skin
inv. 1443	Jablanac	12.09.1908.	ad. ♀	leg.	G. Schreiber	svlak/skin
inv. 1442	Školj Sv. Grgur	16.06.1909.	ad. ♂	leg.	M. Hirtz	svlak/skin
inv. 5512	O. Pag-Caska	08.04.1960.	ad. ♂	leg.	K. Igalfy	svlak/skin
inv. 5513	O. Pag-Caska	08.04.1960.	ad. ♂	leg.	K. Igalfy	svlak/skin
inv. 5514	O. Pag-Caska	08.04.1960.	ad. ♂	leg.	K. Igalfy	svlak/skin
inv. 5515	O. Pag-Caska	13.04.1960.	ad. ♂	leg.	K. Igalfy	svlak/skin
inv. 5516	O. Pag-Caska	23.06.1960.	ad. ♀	leg.	K. Igalfy	svlak/skin
inv. 5517	O. Pag-Caska	28.06.1960.	ad. ♀	leg.	K. Igalfy	svlak/skin
inv. 5518	O. Pag-Povljana	30.06.1960.	ad. ♂	leg.	A. Magerle	svlak/skin
inv. 5732	O. Vele Srakane	15.06.1962.	ad. ♂	leg.	A. Magerle	svlak/skin
inv. 5733	O. Vele Srakane	18.06.1962.	ad. ♀	leg.	A. Magerle	svlak/skin
inv. 5734	Otok Unije	28.06.1963.	ad. ♂	leg.	K. Igalfy	svlak/skin
inv. 5735	Otok Unije	05.04.1964.	ad. ♂	leg.	K. Igalfy	svlak/skin
inv. 5736	Otok Unije	05.04.1964.	ad. ♂	leg.	K. Igalfy	svlak/skin
inv. 5737	Otok Unije	03.09.1964.	juv. ♂	leg.	A. Magerle	svlak/skin
inv. 5738	Otok Unije	10.09.1964.	ad. ♂	leg.	A. Magerle	svlak/skin
inv. 5739	Otok Unije	24.08.1967.	ad. ♂	leg.	K. Igalfy	svlak/skin
inv. 5740	Otok Unije	24.08.1967.	ad. ♂	leg.	K. Igalfy	svlak/skin

231. Livadna trepteljka Meadow Pipit *Anthus pratensis* (L. 1758)

*	Rijeka	15.10.1889.		leg.	M. Barač	
*	Rijeka	30.12.1890.		leg.	M. Barač	
*	Doci	24.07.1911.				
inv. 1437	Zagreb		ad.			svlak/skin
inv. 1429	Rijeka		ad.	leg.	M. Barač	svlak/skin
inv. 1430	Zagreb	03.04.1884.	ad. ♀	leg.	V. Diković	svlak/skin
inv. 1431	Zagreb	21.01.1887.	ad. ♂	leg.	P. Baraga	svlak/skin
inv. 1432	Zagreb	23.10.1889.	ad. ♂	leg.	P. Baraga	svlak/skin
inv. 1433	Zagreb	23.10.1889.	ad. ♂	leg.	P. Baraga	svlak/skin
inv. 1435	Zagreb	23.10.1889.	imm. ♂	leg.	P. Baraga	svlak/skin
inv. 1434	Zagreb	23.10.1889.	ad. ♀	leg.	P. Baraga	svlak/skin
inv. 565	Zagreb	23.10.1889.	ad. ♀	leg.	P. Baraga	preparat/mount
inv. 564	Zagreb	23.10.1889.	ad. ♂	leg.	P. Baraga	preparat/mount
inv. 1440	Zagreb	23.10.1889.	ad.	leg.	P. Baraga	svlak/skin
inv. 1441	Zagreb	23.10.1889.	ad. ♂	leg.	P. Baraga	svlak/skin
inv. 1436	Padovano (I)	06.10.1893.	ad. ♂	leg.	Arrigoni d. Oddi	svlak/skin
inv. 1438	Padovano (I)	06.10.1893.	ad. ♀	leg.	Arrigoni d. Oddi	svlak/skin
inv. 1480	Rijeka	21.01.1903.	imm.	leg.	M. Barač	svlak/skin
inv. 1439	Ašanja (SR)	14.03.1909.	ad. ♂	leg.	J. Schneider	svlak/skin
inv. 4739	Makiš, Beograd (SR)	14.11.1931.	ad. ♀	leg.	V. & E. Martino	svlak/skin

inv. 5522	O. Pag-Caska	21.10.1959.	ad. ♂	leg.	K. Igalffy	svlak/skin
inv. 5523	O. Pag-Caska	23.10.1959.	ad. ♂	leg.	K. Igalffy	svlak/skin
inv. 5524	O. Pag-Zrče	15.03.1963.	ad. ♂	leg.	K. Igalffy	svlak/skin
inv. 5525	O. Pag-Caska	17.03.1963.	ad. ♀	leg.	K. Igalffy	svlak/skin
inv. 5526	O. Pag-Caska	17.03.1963.	ad. ♂	leg.	K. Igalffy	svlak/skin
232. Prugasta trepteljka Tree Pipit <i>Anthus trivialis</i> (L. 1758)						
*		24.06.1880.				
*	Zagreb			leg.		
*	Zagreb	23.10.1889.		leg.	P. Baraga	
*	Boljevci (Živača) (SR)	12.09.1911.		leg.	E. Rössler	
*	Fenak	14.09.1911.		leg.	E. Rössler	
inv. 1476			ad.			svlak/skin
inv. 1471	Zagreb	1869	ad.	leg.	Vormastini	svlak/skin
inv. 1085	Zagreb	1869	ad.	leg.	Vormastini	svlak/skin
inv. 1474	Zagreb (okolica)	1869	juv.	leg.	Pečnjak	svlak/skin
inv. 563	Zagreb	15.09.1871.	ad. ♀	leg.	E. Wormastini	preparat/mount
inv. 1083	Zagreb	27.04.1872.	ad.	leg.	E. Wormastini	svlak/skin
inv. 1479	Zagreb	26.09.1875.	ad.	leg.	E. Wormastini	svlak/skin
inv. 1473	Zagreb	04.10.1879.	ad. ♂	leg.	V. Diković	svlak/skin
inv. 1464		24.01.1881.	ad. ♂	leg.	V. Diković	svlak/skin
inv. 1463	Zagreb	26.06.1884.	ad. ♀	leg.	V. Diković	svlak/skin
inv. 1467	Zagreb	01.10.1885.	ad.	leg.	V. Diković	svlak/skin
inv. 1468	Zagreb	12.09.1887.	ad.	leg.	P. Baraga	svlak/skin
inv. 1478	Rijeka	04.09.1888.	juv.	leg.	M. Barač	svlak/skin
inv. 1465	Botinec	24.09.1890.	ad.	leg.	S. Brusina	svlak/skin
inv. 1084	Botinec	25.09.1890.	ad. ♂	leg.	S. Brusina	preparat/mount
inv. 1472	Caoddo-Padova (I) (I) (I)	06.11.1892.	ad. ♀	leg.	Arrigoni d. Oddi	svlak/skin
inv. 1082	Martinšćica	07.04.1893.		leg.	M. Barač	svlak/skin
inv. 1469	Zagreb	01.10.1896.	ad.	leg.	V. Diković	svlak/skin
inv. 1470	Milano-Lombardia (I)	07.10.1898.	ad. ♂	leg.	Arrigoni d. Oddi	svlak/skin
inv. 1477	Solin	18.04.1900.	ad. ♂	leg.	M. Karaman	svlak/skin
inv. 1461	Kotor (CG)	01.09.1900.	ad.	leg.	Grossmann	svlak/skin
inv. 562	Zagreb-Vukomerec	28.04.1901.	ad. ♂	leg.	P. Baraga	preparat/mount
inv. 1466	Pleternica	10.06.1903.	ad.	leg.	E. Rössler	svlak/skin
inv. 1475	Bežanija (SR)	02.10.1903.	ad. ♀	leg.	D. Weiss	svlak/skin
inv. 1462	Bežanija (SR)	02.10.1903.	ad. ♂	leg.	D. Weiss	svlak/skin
inv. 5202	Bedenice-Sv. Ivan Zelina	14.05.1942.	ad. ♂	leg.	Allinger-Rutzner	svlak/skin.
inv. 5519	O. Pag-Caska	30.09.1957.	ad. ♀	leg.	D. Rutzner	svlak/skin
inv. 5520	O. Pag-Caska	30.09.1957.	ad. ♂	leg.	D. Rutzner	svlak/skin
inv. 5521	O. Pag-Caska	02.10.1957.	ad. ♀	leg.	A. Magerle	svlak/skin
inv. 6208	Trnovec-H. zagorje	04.09.1945.	ad. ♂	leg.	K. Igalffy	svlak/skin
inv. 6209	Trnovec-H. zagorje	19.05.1946.	ad. ♂	leg.	K. Igalffy	svlak/skin
inv. 6210	Trnovec-H. zagorje	19.09.1952.	ad. ♂	leg.	K. Igalffy	svlak/skin
inv. 5741	Otok Unije	06.04.1964.	ad. ♀	leg.	K. Igalffy	svlak/skin
233. Planinska trepteljka Water Pipit <i>Anthus spinoletta</i> (L. 1758)						
*				leg.	D. Trstenjak	

inv. 1314						svlak/skin
inv. 5527	O. Pag-Caska	27.10.1959.	ad. ♂	leg.	K. Igalfy	svlak/skin
<i>Anthus spinoletta spinoletta</i> (L. 1758)						
inv. 6471	Draganići	15.03.1974.	ad. ♂	leg.	K. Igalfy	svlak/skin

LANIIDAE – Shrikes – svračci

234. Rusi svračak	Red-backed Shrike	<i>Lanius collurio</i>	L. 1758			
*	Rijeka		32	leg.	M. Barač	
*	Velika Mlaka	03.07.1879.	ad. ♀	leg.	F. Krenzel	
*	Zagreb (Maksimir)	24.07.1880.	juv. ♀	leg.	Torri	
*	Zagreb	14.08.1880.	ad. ♀	leg.	A. Pichler	
*	Velika Mlaka	22.06.1889.	ad. ♂	leg.	F. Krenzel	
*	Senj	12.05.1900.	ad. ♂,♀	leg.	F. Krajač	
*	Zemun, Ada (SR)	09.09.1911.		leg.	E. Rössler	
inv. 495	Zagreb	1868	juv. ♂	leg.	E. Wormastini	preparat/mount
inv. 136	Zagreb	1868	imm. ♂	leg.	E. Wormastini	preparat/mount
inv. 58	Zagreb	1869	juv. ♂	leg.	E. Wormastini	svlak/skin
inv. 59	Zagreb	1869	ad. ♂	leg.	E. Wormastini	svlak/skin
inv. 93	Zagreb	1869	ad. ♂	leg.	E. Wormastini	svlak/skin
inv. 95	Zagreb	1869	ad. ♀	leg.	E. Wormastini	svlak/skin
inv. 494	Zagreb	1869	ad. ♂	leg.	E. Wormastini	svlak/skin
inv. 492	Zagreb	19.06.1888.	pull.	leg.	V. Armano	preparat/mount
inv. 135	Zagreb	19.06.1888.	pull.	leg.	V. Armano	preparat/mount
inv. 87	Plavnica (Skadar. Jezero) (CG)	1890	ad. ♂	leg.	Baraga-Ceraj	svlak/skin
inv. 55	Dobrota (Kotor) (CG)	17.05.1890.	ad. ♂	leg.	Baraga-Ceraj	svlak/skin
inv. 90	Dobrota (Kotor) (CG)	17.05.1890.	ad. ♂	leg.	Baraga-Ceraj	svlak/skin
inv. 62	Dobrota (Kotor) (CG)	17.05.1890.	ad. ♀	leg.	Baraga-Ceraj	svlak/skin
inv. 1664	Crkvica (Krivošije) (CG)	18.05.1890.	ad. ♂	leg.	Baraga-Ceraj	svlak/skin
inv. 91	Crkvica (Krivošije) (CG)	18.05.1890.	ad. ♀	leg.	Baraga-Ceraj	svlak/skin
inv. 57	Botinec	05.09.1890.	ad. ♂	leg.	S. Brusina	preparat/mount
inv. 63	Stobreč	17.04.1900.	ad. ♂	leg.	M. Karaman	svlak/skin
inv. 493	Zagrebačka okolica	02.05.1901.	ad. ♂	leg.	E. Rössler	preparat/mount
inv. 92	Prečko	04.09.1902.	juv. ♀	leg.	V. Slabnik	svlak/skin
inv. 51	Zemun (SR)	26.04.1903.	juv. ♀	leg.	D. Weiss	svlak/skin
inv. 52	Bežanija (SR)	04.05.1903.	ad. ♂	leg.	D. Weiss	svlak/skin
inv. 71	Maksimir	11.05.1903.	ad. ♂	leg.	E. Rössler	svlak/skin
inv. 53	Kaptol	03.06.1903.	ad. ♂	leg.	E. Rössler	svlak/skin
inv. 94	Kaptol	03.06.1903.	ad. ♂	leg.	E. Rössler	svlak/skin
inv. 137	Našice	06.06.1903.	ad. ♂	leg.	E. Rössler	svlak/skin
inv. 96	Klokočevac	07.06.1903.	ad. ♂	leg.	E. Rössler	svlak/skin
inv. 56	Kutjevo	08.06.1903.	ad. ♀	leg.	E. Rössler	svlak/skin
inv. 88	Kutjevo	08.06.1903.		leg.	E. Rössler	svlak/skin
inv. 138	Zemun (SR)	02.09.1903.	juv.	leg.	D. Weiss	svlak/skin
inv. 60	Gračane	30.04.1905.	ad. ♂	leg.	E. Rössler	svlak/skin
inv. 61	Stinica	06.07.1908.	ad. ♂	leg.	M. Hirtz	svlak/skin

inv. 89	Dugo Selo	09.08.1908.	juv. ♂	leg.	F. Horvat-Kiš	svlak/skin
inv. 54	Zagreb	09.09.1930.	juv. ♀	leg.	A. Pečić	svlak/skin
inv. 4743	Makiš, Beograd (SR)	28.08.1932.	ad. ♀	leg.	D. Grebenščikov	svlak/skin
inv. 4744	Resnik, Beograd (SR)	03.10.1931.	ad. ♀	leg.	E. Martino	svlak/skin
inv. 5201	Laktec, Sv. Ivan Zelina	15.05.1942.	ad. ♂	leg.	Allinger-Rutzner	svlak/skin.
inv. 5238	Đurđevac, pijesci	26.07.1942.	juv. ♀	leg.	P. Allinger	svlak/skin
inv. 5542	O. Pag-Caska	25.09.1957.	juv. ♂	leg.	B. antolić	svlak/skin
inv. 5543	O. Pag-Kolansko blato	17.10.1957.	juv. ♀	leg.	A. Magerle	svlak/skin
inv. 6008	Trnovec-H. zagorje	26.04.1946.	ad. ♀	leg.	K. Igalffy	svlak/skin
inv. 6009	Trnovec-H. zagorje	20.05.1946.	ad. ♂	leg.	K. Igalffy	svlak/skin
inv. 6010	Trnovec-H. zagorje	15.09.1946.	juv. ♀	leg.	K. Igalffy	svlak/skin
inv. 6011	Trnovec-H. zagorje	26.04.1947.	ad. ♂	leg.	K. Igalffy	svlak/skin
inv. 6012	Trnovec-H. zagorje	28.04.1947.	ad. ♂	leg.	K. Igalffy	svlak/skin
inv. 6013	Trnovec-H. zagorje	28.04.1947.	ad. ♂	leg.	K. Igalffy	svlak/skin
inv. 6526	Sv. Jana	27.05.1980.	ad. ♂	leg.	N. Tvrtković	preparat/mount

235. Sivi svračak	Lesser Grey Shrike	<i>Lanius minor</i>	Gmelin 1788			
*	Zagreb		ad. ♂			
*	Zagreb	1869	ad. ♂	leg.	E. Wormastini	
*	Zagreb	06.07.1869.	juv. ♂	leg.	E. Wormastini	
*	Škare	06.06.1896.	ad. ♂?	leg.	K. pl. Zajc	
*	Osijek	21.07.1901.	ad. ♂	leg.	E. Rössler	
inv. 175			juv.			svlak/skin
inv. 490	Zagreb	1868	ad. ♂	leg.	Pečnjak i Wormastini	preparat/mount
inv. 46	Zagreb	1868	ad. ♀	leg.	Pečnjak i Wormastini	svlak/skin
inv. 48	Solin	15.04.1879.	ad. ♂	leg.	L. Šurić	svlak/skin
inv. 489	Zagreb-Tuškanec	16.07.1882.	pull. ♀	leg.	R. Koch	preparat/mount
inv. 50	Velika Mlaka	17.06.1889.	ad. ♂	leg.	F. Krenzel	svlak/skin
inv. 49	Ilok	12.05.1893.	ad. ♂	leg.	Đ. Ružičić	svlak/skin
inv. 43	Rijeka	16.05.1895.	ad. ♂	leg.	M. Barač	svlak/skin
inv. 47	Maslinica	26.08.1899.	juv. ♂	leg.	M. Karaman	svlak/skin
inv. 101	Maslinica	04.09.1899.	juv. ♂	leg.	M. Karaman	svlak/skin
inv. 491	Tominovac	07.05.1900.	ad. ♂	leg.	I. Menschik	preparat/mount
inv. 45	Bežanija (SR)	16.07.1902.	ad. ♀	leg.	E. Rössler	svlak/skin
inv. 44	Bežanija (SR)	12.05.1903.	ad. ♂	leg.	D. Weiss	svlak/skin
inv. 100	Bežanija (SR)	12.05.1903.	ad. ♀	leg.	D. Weiss	svlak/skin
inv. 2755	Virje	12.05.1931.	ad. ♂	leg.	Drž. Građ. Škola	preparat/mount
inv. 4741	Makiš, Beograd (SR)	21.05.1931.	ad. ♂	leg.	K. Martino	svlak/skin
inv. 4742	Makiš, Beograd (SR)	24.05.1931.	ad. ♀	leg.	V. Martino	svlak/skin
inv. 5776	Otok Unije	26.08.1967.	juv. ♂	leg.	K. Igalffy	svlak/skin
inv. 5983	Trnovec-H. zagorje	18.05.1946.	ad. ♀	leg.	K. Igalffy	svlak/skin
inv. 5984	Trnovec-H. zagorje	19.05.1946.	ad. ♂	leg.	K. Igalffy	svlak/skin
inv. 5985	Trnovec-H. zagorje	20.05.1946.	ad. ♂	leg.	K. Igalffy	svlak/skin
inv. 5986	Trnovec-H. zagorje	20.05.1946.	ad. ♀	leg.	K. Igalffy	svlak/skin
inv. 5987	Trnovec-H. zagorje	20.05.1946.	ad. ♂	leg.	K. Igalffy	svlak/skin
inv. 5988	Trnovec-H. zagorje	03.06.1946.	ad. ♂	leg.	K. Igalffy	svlak/skin
inv. 5989	Trnovec-H. zagorje	25.07.1946.	ad. ♀	leg.	K. Igalffy	svlak/skin

inv. 5990	Trnovec-H. zagorje	22.04.1947.	ad. ♂	leg.	K. Igalffy	svlak/skin
inv. 5991	Trnovec-H. zagorje	02.05.1947.	ad. ♂	leg.	K. Igalffy	svlak/skin
inv. 5992	Trnovec-H. zagorje	11.07.1947.	juv. ♀	leg.	K. Igalffy	svlak/skin
inv. 5993	Trnovec-H. zagorje	11.07.1947.	juv. ♂	leg.	K. Igalffy	svlak/skin
inv. 6078	Sv.Križ Začretje-H. zagorje	17.05.1946.	ad. ♂	leg.	K. Igalffy	svlak/skin
236. Veliki svračak Great Grey Shrike <i>Lanius excubitor</i> L. 1758						
*	Zagreb	28.12.1885.	ad. ♂	leg.	D. Hruby	
*	Kutjevo	07.10.1899.		leg.	Vlastelinstvo	
inv. 498			ad.			preparat/mount
inv. 499						preparat/mount
inv. 500						preparat/mount
inv. 501			ad.			svlak/skin
inv. 35	Zagreb-Maksimir	05.12.1885.	ad. ♂	leg.	P. Baraga	svlak/skin
inv. 36	Zagreb	03.12.1887.	ad. ♂	leg.	D. Hruby	svlak/skin
inv. 41	Rijeka	23.02.1888.	ad. ♀	leg.	M. Barac	svlak/skin
inv. 38	Niš (SR)	26.10.1890.	ad. ♀	leg.	D. Hruby	svlak/skin
inv. 37	Karlovac	02.12.1897.	ad. ♂	leg.	Viša djev. Škola	svlak/skin
inv. 42	Rudeš k. Vrapča	08.11.1902.	ad. ♂	leg.	V. Slabnik	svlak/skin
inv. 139	Zagreb	31.12.1911.		leg.	F. pl. Mallin	svlak/skin
inv. 72	Virovitica	03.02.1913.		leg.	D. Kostić	svlak/skin
inv. 40	Jaska	22.01.1922.	ad. ♂			svlak/skin
inv. 39	Vrboska	24.01.1922.	ad. ♂	leg.	J. Pintar	svlak/skin
inv. 4740	Makiš, Beograd (SR)	27.11.1931.	ad. ♂	leg.	V. & E. Martino	svlak/skin
inv. 4992	Selce, Vinodol	09.02.1935.	ad. ♂?	leg.	J. Lončarić-Papić	preparat/mount
inv. 5249	Trnovec k. Krapine	17.11.1942.	ad. ♂	leg.	K. pl. Igalffy	preparat/mount
inv. 5994	Trnovec-H. zagorje	07.01.1946.	ad. ♀	leg.	K. pl. Igalffy	svlak/skin
inv. 5995	Trnovec-H. zagorje	17.11.1946.	ad. ♀	leg.	K. pl. Igalffy	svlak/skin
inv. 5996	Trnovec-H. zagorje	01.02.1947.	ad. ♀	leg.	K. pl. Igalffy	svlak/skin
inv. 5997	Trnovec-H. zagorje	05.12.1946.	ad. ♀	leg.	K. pl. Igalffy	svlak/skin
inv. 5998	Trnovec-H. zagorje	09.12.1946.	ad. ♂	leg.	K. pl. Igalffy	svlak/skin
inv. 5999	Trnovec-H. zagorje	11.12.1946.	ad. ♀	leg.	K. pl. Igalffy	svlak/skin
inv. 6000	Trnovec-H. zagorje	05.03.1947.	ad. ♂	leg.	K. pl. Igalffy	svlak/skin
inv. 6001	Trnovec-H. zagorje	19.09.1947.	ad. ♂	leg.	K. pl. Igalffy	svlak/skin
inv. 6002	Trnovec-H. zagorje	19.10.1947.	ad. ♂	leg.	K. pl. Igalffy	svlak/skin
inv. 6003	Trnovec-H. zagorje	07.11.1947.	ad. ♂	leg.	K. pl. Igalffy	svlak/skin
inv. 6004	Trnovec-H. zagorje	29.11.1947.	ad. ♂	leg.	K. pl. Igalffy	svlak/skin
inv. 6005	Trnovec-H. zagorje	30.12.1947.	ad. ♀	leg.	K. pl. Igalffy	svlak/skin
237. Ridoglavni svračak Woodchat Shrike <i>Lanius senator</i> L. 1758						
inv. 496	Split	15.06.	ad.	leg.	L. Šurić	preparat/mount
inv. 97	Lošinj Mali	06.05.1888.	ad. ♂	leg.	M. Barac	svlak/skin
inv. 66	Lošinj Mali	07.05.1888.	ad. ♂	leg.	M. Barac	svlak/skin
inv. 98	Lošinj Mali	07.05.1888.	ad. ♂	leg.	M. Barac	svlak/skin
inv. 99	Lošinj Mali	07.05.1888.	ad. ♂	leg.	M. Barac	svlak/skin
inv. 497	Lošinj Mali	09.05.1888.	ad. ♂	leg.	M. Barac	preparat/mount
inv. 69	Sv. Filip i Jakov	12.07.1899.	ad. ♂	leg.	M. c. Borelli	svlak/skin

inv. 70	Sv. Filip i Jakov	12.07.1899.	ad. ♂	leg.	M. c. Borelli	svlak/skin
inv. 65	Split	18.07.1899.	ad. ♀	leg.	M. Karaman	svlak/skin
inv. 68	Split	19.07.1899.	ad. ♀	leg.	M. Karaman	svlak/skin
inv. 67	Maslinica	28.07.1899.	juv. ♂	leg.	M. Karaman	svlak/skin
inv. 64	Rudeš k. Stenjeveca	07.05.1902.	ad. ♂	leg.	V. Slabnik	svlak/skin
inv. 5544	O. Pag-Caska	21.06.1960.	ad. ♂	leg.	K. Igalffy	svlak/skin
inv. 5545	O. Pag-Caska	03.07.1960.	ad. ♂	leg.	A. Magerle	svlak/skin
inv. 5774	Otok Unije	09.04.1964.	ad. ♂	leg.	K. Igalffy	svlak/skin
inv. 5775	Otok Unije	25.08.1967.	ad. ♂	leg.	K. Igalffy	svlak/skin
inv. 6006	Trnovec-H. zagorje	17.05.1946.	ad. ♂	leg.	K. Igalffy	svlak/skin
inv. 6007	Trnovec-H. zagorje	27.07.1946.	ad. ♀	leg.	K. Igalffy	svlak/skin

BOMBYCILLIDAE – Waxwings – kugare

238. Kugara	Waxwing	<i>Bombcilla garrulus</i>	(L. 1758)			
*	Osijek	01.02.1904.	ad. ♀	leg.	A. D'Elia	
inv. 26	Delnice	15.02.1893.	imm. ♂	leg.	S. Stojić	svlak/skin
inv. 29	Split	zimi 1894.	imm. ♂	leg.	M. Karaman	svlak/skin
inv. 22	Sisak	05.01.1904.	imm. ♂	leg.	Đ. Prettner	svlak/skin
inv. 24	Požega	25.01.1904.	imm. ♂	leg.	F. Thaller	svlak/skin
inv. 23	Delnice	26.01.1904.	imm. ♀	leg.	K. Blagaić	svlak/skin
inv. 33	Delnice	26.01.1904.	imm. ♀	leg.	K. Blagaić	svlak/skin
inv. 30	Zemun (SR)	02.02.1904.	ad. ♂	leg.	D. Weiss	svlak/skin
inv. 19	Rijeka	28.04.1904.	imm. ♂	leg.	M. Barač	svlak/skin
inv. 28	Rijeka	28.04.1904.	imm. ♂	leg.	M. Barač	svlak/skin
inv. 31	Rijeka	28.04.1904.	imm. ♀	leg.	M. Barač	svlak/skin
inv. 21	Rijeka	29.12.1913.	imm. ♂	leg.	M. Barač	svlak/skin
inv. 488	Stojdraga	02.01.1914.	ad. ♀	leg.	Mučnjak	svlak/skin
inv. 485	Rijeka	03.01.1914.	imm. ♂	leg.	M. Barač	svlak/skin
inv. 487	Rijeka	03.01.1914.	imm. ♂	leg.	M. Barač	svlak/skin
inv. 34	Kostanječ	02.05.1921.	imm. ♂	leg.	Aurel Leo	svlak/skin
inv. 32	Zagreb-Sv.Ksaver	16.01.1924.	imm. ♀	leg.	I. Mallin	svlak/skin
inv. 486	Zagreb-Sv.Ksaver	16.01.1924.	imm. ♀	leg.	I. Mallin	svlak/skin
inv. 4866	Zagreb-Sv.Ksaver	20.12.1932.	imm. ♀	leg.	F. pl. Mallin	svlak/skin
inv. 4865	Zagreb-Sv.Ksaver	20.12.1932.	imm. ♀	leg.	F. pl. Mallin	svlak/skin
inv. 4869	Ogulin	12.01.1933.	ad. ♂	leg.	Z. Turkalj	svlak/skin
inv. 4871	Ogulin	12.01.1933.	ad. ♀	leg.	Z. Turkalj	svlak/skin
inv. 4874	Ogulin	12.01.1933.	imm. ♀	leg.	Z. Turkalj	svlak/skin
inv. 4886	Zagreb, Prekrižje	14.01.1933.	ad. ♂	leg.	J. Grünwald	preparat/mount
inv. 4887	Zagreb, Prekrižje	14.01.1933.	imm. ♂	leg.	J. Grünwald	preparat/mount
inv. 4868	Zagreb, Prekrižje	14.01.1933.	imm. ♂	leg.	J. Grünwald	svlak/skin
inv. 4870	Zagreb, Prekrižje	14.01.1933.	imm. ♀	leg.	J. Grünwald	svlak/skin
inv. 4862	Karlovac	15.01.1933.	imm. ♂	leg.	J. T. Hrkalović	svlak/skin
inv. 4864	Karlovac	15.01.1933.	imm. ♀	leg.	J. T. Hrkalović	svlak/skin
inv. 4859	Petrinja	15.01.1933.	ad. ♂	leg.	R. Erben-Vukelić	svlak/skin
inv. 4872	Petrinja	15.01.1933.	ad. ♂	leg.	R. Erben-Vukelić	svlak/skin
inv. 4875	Petrinja	15.01.1933.	imm. ♀	leg.	R. Erben-Vukelić	svlak/skin

inv. 4876	Petrinja	15.01.1933.	ad. ♂	leg.	R. Erben-Vukelić	svlak/skin
inv. 4861	Sušak	23.01.1933.	ad. ♂	leg.	V. Marčan	svlak/skin
inv. 4877	Sušak	23.01.1933.	ad. ♂	leg.	V. Marčan	svlak/skin
inv. 4857	Zagreb, Prekrižje	02.02.1933.	imm. ♀	leg.	J. Grünsvlak/skin	
inv. 4858	Zagreb, Prekrižje	02.02.1933.	imm. ♂	leg.	J. Grünwald	svlak/skin
inv. 4860	Zagreb, Prekrižje	02.02.1933.	imm. ♀	leg.	J. Grünwald	svlak/skin
inv. 4863	Zagreb, Prekrižje	03.02.1933.	imm. ♂	leg.	J. Grünwald	svlak/skin
inv. 4867	Zagreb, Prekrižje	03.02.1933.	imm. ♂	leg.	J. Grünwald	svlak/skin
inv. 4873	Zagreb, Prekrižje	03.02.1933.	imm. ♀	leg.	J. Grünwald	svlak/skin
inv. 4878	Zagreb, Prekrižje	03.02.1933.	imm. ♀	leg.	J. Grünwald	svlak/skin
inv. 5008	Zagreb, Sv. Žaver	18.12.1935.	imm. ♂	leg.	S. pl. Mallin	svlak/skin
inv. 5023	Ivanec	10.03.1936.	imm. ♂	leg.	H. Blumschein	svlak/skin
inv. 5007	Ivanec	21.03.1936.	ad. ♂	leg.	H. Blumschein	svlak/skin
inv. 5004	Ivanec	21.03.1936.	ad. ♀	leg.	H. Blumschein	svlak/skin
inv. 5005	Ivanec	21.03.1936.	imm. ♂	leg.	H. Blumschein	svlak/skin
inv. 5006	Ivanec	21.03.1936.	imm. ♂	leg.	H. Blumschein	svlak/skin
inv. 5073	Zagreb, Sv. Ksaver	11.02.1938.	ad. ♂	leg.	R. Giunio	preparat/mount
inv. 5224	Zagreb	28.02.1944.	ad. ♀	leg.	R. Hansal	svlak/skin
inv. 5338	Zagreb Maksimir	17.02.1959.	imm. + ad. ♂?	leg.	K. Igalffy	preparat/mount
inv. 5807	Trnovec-H. zagorje	07.04.1937.	imm. ♀	leg.	K. Igalffy	svlak/skin
inv. 5808	Trnovec-H. zagorje	17.02.1944.	imm. ♀	leg.	K. Igalffy	svlak/skin
inv. 5809	Trnovec-H. zagorje	29.01.1947.	imm. ♀	leg.	K. Igalffy	svlak/skin
inv. 5810	Trnovec-H. zagorje	02.02.1947.	imm. ♂	leg.	K. Igalffy	svlak/skin
inv. 5811	Trnovec-H. zagorje	03.02.1947.	ad. ♀	leg.	K. Igalffy	svlak/skin
inv. 5812	Trnovec-H. zagorje	02.03.1947.	imm. ♀	leg.	K. Igalffy	svlak/skin
inv. 5813	Trnovec-H. zagorje	13.03.1947.	imm. ♀	leg.	K. Igalffy	svlak/skin
inv. 5814	Trnovec-H. zagorje	17.03.1947.	imm. ♂	leg.	K. Igalffy	svlak/skin
inv. 5815	Trnovec-H. zagorje	17.03.1947.	imm. ♀	leg.	K. Igalffy	svlak/skin
inv. 5816	Trnovec-H. zagorje	17.03.1947.	ad. ♂	leg.	K. Igalffy	svlak/skin
inv. 5817	Trnovec-H. zagorje	17.03.1947.	imm. ♂	leg.	K. Igalffy	svlak/skin
inv. 5818	Trnovec-H. zagorje	03.04.1947.	imm. ♀	leg.	K. Igalffy	svlak/skin
inv. 5819	Trnovec-H. zagorje	03.04.1947.	imm. ♂	leg.	K. Igalffy	svlak/skin
inv. 5820	Trnovec-H. zagorje	03.04.1947.	imm. ♀	leg.	K. Igalffy	svlak/skin
inv. 5821	Trnovec-H. zagorje	03.04.1947.	imm. ♂	leg.	K. Igalffy	svlak/skin
inv. 5822	Trnovec-H. zagorje	08.04.1949.	imm. ♂	leg.	K. Igalffy	svlak/skin
inv. 5823	Trnovec-H. zagorje	08.04.1949.	imm. ♂	leg.	K. Igalffy	svlak/skin
inv. 5824	Trnovec-H. zagorje	08.04.1949.	imm. ♂	leg.	K. Igalffy	svlak/skin
inv. 5825	Trnovec-H. zagorje	08.04.1949.	imm. ♂	leg.	K. Igalffy	svlak/skin
inv. 5826	Trnovec-H. zagorje	09.04.1949.	ad. ♂	leg.	K. Igalffy	svlak/skin
inv. 5827	Trnovec-H. zagorje	13.03.1959.	imm. ♀	leg.	K. Igalffy	svlak/skin
inv. 5828	Začretje-H. zagorje	08.04.1959.	ad. ♂	leg.	K. Igalffy	svlak/skin
inv. 5829	Trnovec-H. zagorje	11.04.1960.	imm. ♂	leg.	K. Igalffy	svlak/skin
inv. 5830	Trnovec-H. zagorje	11.04.1960.	imm. ♀	leg.	K. Igalffy	svlak/skin
inv. 5831	Zagreb	21.02.1944.	imm. ♂	leg.	K. Igalffy	svlak/skin
inv. 5832	Zagreb	21.02.1944.	imm. ♀	leg.	K. Igalffy	svlak/skin
inv. 5833	Zagreb	21.02.1944.	ad. ♂	leg.	K. Igalffy	svlak/skin

inv. 5834	Zagreb	21.02.1944.	imm. ♀	leg.	K. Igalffy	svlak/skin
inv. 5835	Zagreb	21.02.1944.	imm. ♂	leg.	K. Igalffy	svlak/skin
inv. 5836	Zagreb	24.02.1944.	imm. ♂	leg.	K. Igalffy	svlak/skin
inv. 5837	Zagreb	24.02.1944.	imm. ♂	leg.	K. Igalffy	svlak/skin
inv. 5838	Zagreb	27.02.1944.	imm. ♂	leg.	K. Igalffy	svlak/skin
inv. 5839	Zagreb	27.02.1944.	ad. ♂	leg.	K. Igalffy	svlak/skin
inv. 5840	Zagreb	28.02.1944.	ad. ♀	leg.	K. Igalffy	svlak/skin
inv. 5841	Zagreb	02.03.1944.	imm. ♂	leg.	K. Igalffy	svlak/skin
inv. 5842	Zagreb	05.03.1944.	ad. ♀	leg.	K. Igalffy	svlak/skin
inv. 5843	Zagreb	20.02.1947.	ad. ♂	leg.	K. Igalffy	svlak/skin
inv. 6325	Zagreb	21.02.1944.	ad. ♂	leg.	K. Igalffy	svlak/skin
inv. 6326	Trnovec-H. zagorje	31.03.1968.	imm. ♂	leg.	K. Igalffy	svlak/skin
inv. 6327	Trnovec-H. zagorje	31.03.1968.	imm. ♂	leg.	K. Igalffy	svlak/skin
inv. 6328	Trnovec-H. zagorje	18.04.1971.	imm. ♂	leg.	K. Igalffy	svlak/skin
inv. 6329	Trnovec-H. zagorje	18.04.1971.	imm. ♀	leg.	K. Igalffy	svlak/skin
inv. 6330	Trnovec-H. zagorje	18.04.1971.	imm. ♀	leg.	K. Igalffy	svlak/skin
inv. 6331	Trnovec-H. zagorje	18.04.1971.	imm. ♀	leg.	K. Igalffy	svlak/skin
inv. 6332	Trnovec-H. zagorje	18.04.1971.	ad. ♀	leg.	K. Igalffy	svlak/skin
inv. 6333	Trnovec-H. zagorje	30.04.1971.	imm. ♂	leg.	K. Igalffy	svlak/skin
inv. 6334	Trnovec-H. zagorje	30.04.1971.	imm. ♀	leg.	K. Igalffy	svlak/skin
inv. 6393	Kupinečki kraljevec	18.03.1966.	imm. ♀	leg.	K. Igalffy	svlak/skin

CINCLIDE – Dippers – vodenkosovi

239. Vodenkos Dipper *Cinclus cinclus* (L. 1758)

*	Topličanka (SR)	29.05.1900.				
*	Veličanka	30.05.1900.	ad. ♀	leg.		
*	Konjice (SLO)	24.09.1900.	ad. ♂	leg.	A. Godec	
*	Konjice (SLO)	30.09.1900.	ad. ♂	leg.	A. Godec	
inv. 358	Plitvička Jezera	09.11.1882.	ad.	leg.	J. Pfister	svlak/skin
inv. 359	Kutjevo	06.09.1900.	ad. ♂	leg.	Vlastelinstvo	preparat/mount
inv. 360	Zagreb (Botanički vrt)	09.12.1906.	ad. ♂			preparat/mount
inv. 1903	Zagreb		ad.	leg.	Durray	svlak/skin
inv. 1915	Zagreb		ad.			svlak/skin
inv. 1926	Zagreb		ad.			svlak/skin
inv. 1905	Šestine	03.07.1880.	juv. ♂	leg.	A. Pichler	svlak/skin
inv. 1906	Plitvička Jezera	09.11.1882.		leg.	I. Pfister	svlak/skin
inv. 1907	Plitvička Jezera	09.11.1882.	ad.	leg.	I. Pfister	svlak/skin
inv. 1911	Millstadt (Koruška) (A)	28.12.1885.	ad. ♂	leg.	Ž. Mittelbach	svlak/skin
inv. 1923	Trebinje	24.01.1888.	ad. ♂	leg.	Pelissier	svlak/skin
inv. 1909	Crnojević – Rijeka (CG)	01.06.1890.	juv.	leg.	Baraga – Ceraj	svlak/skin
inv. 1913	Crnojević – Rijeka (izvor) (CG)	19.06.1890.	ad. ♀	leg.	Baraga – Ceraj	svlak/skin
inv. 1910	Banja, Srbija (SR)	06.10.1890.	ad. ♂	leg.	D. Hrubby	svlak/skin
inv. 1904	Banja, Srbija (SR)	07.10.1890.	ad. ♀	leg.	D. Hrubby	svlak/skin
inv. 1895	Banja, Srbija (SR)	07.10.1890.	ad. ♂	leg.	D. Hrubby	svlak/skin
inv. 1896	Kuršumlje	08.10.1890.	ad. ♀	leg.	D. Hrubby	svlak/skin
inv. 1894	Kuršumlje	11.10.1890.	juv. ♀	leg.	D. Hrubby	svlak/skin

inv. 1920	Kuršumlje	18.10.1890.	juv. ♂	leg.	D. Hruby	svlak/skin
inv. 1908	Kutjevo	27.01.1891.	ad. ♂	leg.	Vlastelinstvo	svlak/skin
inv. 1922	Kod Grobničkog Polja	12.12.1892.	ad. ♂	leg.	V. Osojnak	svlak/skin
inv. 1919	Gradac	30.12.1892.	ad. ♀	leg.	A. Bernstein	svlak/skin
inv. 1912	Zagreb (Medvjedgrad)	1895.	ad.	leg.	V. Armano	svlak/skin
inv. 1925	Jankovac	16.02.1895.	ad.	leg.	M. Kramarić	svlak/skin
inv. 1916	Vočin	24.02.1895.	ad.	leg.	M. Kramarić	svlak/skin
inv. 1902	Lembach (SLO)	29.03.1900.	ad. ♂	leg.	A. Godec	svlak/skin
inv. 1918	Kaptol	31.05.1900.	ad. ♂	leg.	B. Strgar	svlak/skin
inv. 1898	Wuchern – Aahrenberg	23.07.1900.	juv. ♂	leg.	A. Godec	svlak/skin
inv. 1899	Konjice (Gonobitfš) (SLO)	24.09.1900.	ad. ♂	leg.	A. Godec	svlak/skin
inv. 1921	Konjice (Gonobitfš) (SLO)	24.09.1900.	juv. ♀	leg.	A. Godec	svlak/skin
inv. 1914	Konjice (Gonobitfš) (SLO)	30.09.1900.	juv. ♂	leg.	A. Godec	svlak/skin
inv. 1897	Lembach (SLO)	10.10.1900.	juv. ♂	leg.	A. Godec	svlak/skin
inv. 1924	Lembach (SLO)	10.10.1900.	ad. ♂	leg.	A. Godec	svlak/skin
inv. 1893	Lembach (SLO)	20.10.1900.	juv. ♀	leg.	A. Godec	svlak/skin
inv. 1901	Samobor	20.01.1904.	ad. ♂	leg.	Lj. Senderdi	svlak/skin
inv. 1900	Rijeka	01.04.1910.	ad. ♂	leg.	M. Barač	svlak/skin
inv. 1917	Zagreb		ad.	leg.	C. V.	preparat/mount
inv. 5086	Kuželj	12.05.1938.	ad. ♂	leg.	S. Rački	preparat/mount
inv. 5219	Trnovec	10.01.1942.	ad. ♂	leg.	K. Igalfy	preparat/mount
inv. 5895	Trnovec, H. Zagorje	24.01.1933.	imm. ♂	leg.	K. Igalfy	svlak/skin

TROGLODYTIDAE – Wrens – palčiči

240.	Palčić	Wren	<i>Troglodytes troglodytes</i>	(L. 1758)			
*	Zagreb		25.11.1885.	ad. ♂	leg.	V. Diković	
*	Botinec		26.01.1899.		leg.	S. Brusina	
inv. 350	Zagreb		25.11.1885.	ad. ♀	leg.	V. Diković	preparat/mount
inv. 351							preparat/mount
inv. 352							preparat/mount
inv. 353							preparat/mount
inv. 354							preparat/mount
inv. 355							svlak/skin
inv. 356							preparat/mount
inv. 357							preparat/mount
inv. 1891	Zagreb		04.01.1885.	ad. ♂	leg.	V. Diković	preparat/mount
inv. 1890	Zagreb		12.10.1885.	ad. ♂	leg.	V. Diković	svlak/skin
inv. 1887	Zagreb		01.11.1885.	ad. ♀	leg.	V. Diković	svlak/skin
inv. 1888	Zagreb		01.11.1885.	ad. ♂	leg.	V. Diković	svlak/skin
inv. 1886	Zagreb		15.11.1885.	ad. ♀	leg.	V. Diković	svlak/skin
inv. 1889	Rijeka		26.12.1903.		leg.	M. Barač	svlak/skin
inv. 1892	Ašanja (SR)		30.01.1909.	ad. ♂	leg.	J. Schneider	svlak/skin
inv. 4773	Rakovica, Beograd		24.10.1931.	ad. ♂	leg.	V. & E. Martino	svlak/skin
inv. 5546	Caska, o. Pag		31.10.1959.	ad. ♂	leg.	K. Igalfy	svlak/skin
inv. 5547	Novalja – Špital, o. Pag		14.03.1963.	ad. ♂	leg.	A. Magerle	svlak/skin
inv. 5675	o. Susak		03.11.1962.		leg.	A. Magerle	svlak/skin

inv. 6145	Trnovec, H. Zagorje	30.10.1945.	ad. ♀	leg.	K. Igalffy	svlak/skin
inv. 6146	Trnovec, H. Zagorje	12.02.1946.	ad. ♀	leg.	K. Igalffy	svlak/skin
inv. 6147	Trnovec, H. Zagorje	06.03.1946.	ad. ♂	leg.	K. Igalffy	svlak/skin
inv. 6546	Ivanić Grad – Žutica	18.01.1981.	ad. ♂	leg.	J. Žiljak	preparat/mount

PRUNELLIDAE – Accentors – popiči

241. Alpski popič Alpine Accentor *Prunella collaris* (Scopoli 1769)

*		1875		leg.	L. Šurić	
*	Debelo brdo	23.07.1911.		leg.	E. Rössler	
*	Rijeka	01.02.1888.	ad. ♀	leg.	M. Barač	
inv. 361	Rijeka	02.1888.	ad. ♀	leg.	M. Barač	preparat/mount
inv. 362	Rijeka	31.01.1888.	ad. ♂	leg.	M. Barač	preparat/mount
inv. 714	Spljet	22.12.		leg.	L. Šurić	svlak/skin
inv. 715	Bjelašnica (BiH)	05.06.1887.	ad. ♀	leg.	O. Reiser	svlak/skin
inv. 713	Rijeka	31.01.1888.	ad. ♂	leg.	M. Barač	svlak/skin
inv. 712	Rijeka	04.02.1888.	ad. ♂	leg.	M. Barač	svlak/skin
inv. 718	Zagreb (Medvedgrad)	jeseni 1896.	ad.	leg.	V. Armano	svlak/skin
inv. 716	Kosmač (Budva) (CG)	17.02.1899.	ad. ♀	leg.	Grossmann	svlak/skin
inv. 717	Kosmač (Budva) (CG)	19.02.1899.	ad. ♂	leg.	Grossmann	svlak/skin
inv. 6148	Trnovec, H. Zagorje	29.02.1948.	ad. ♂	leg.	K. Igalffy	svlak/skin

242. Sivi popič Dunnock *Prunella modularis* (L. 1758)

*	Rijeka	27.12.1887.		leg.	Barač	
inv. 363	Zagreb (Okrugljak)	19.10.1879.	ad. ♂	leg.	V. Diković	preparat/mount
inv. 364	Zagreb	22.11.1885.	ad. ♀	leg.	V. Diković	preparat/mount
inv. 724	Zagreb (Okrugljak)	19.10.1879.	ad. ♂	leg.	V. Diković	svlak/skin
inv. 726	Zagreb (Okrugljak)	19.10.1879.	ad. ♂	leg.	V. Diković	svlak/skin
inv. 730	Zagreb	04.12.1884.	ad. ♂	leg.	V. Diković	svlak/skin
inv. 728	Zagreb	29.03.1885.	ad. ♀	leg.	V. Diković	svlak/skin
inv. 732	Zagreb	01.11.1885.	ad. ♀	leg.	V. Diković	svlak/skin
inv. 733	Zagreb	01.11.1885.	ad. ♀	leg.	V. Diković	svlak/skin
inv. 721	Zagreb	01.11.1885.	ad. ♂	leg.	V. Diković	preparat/mount
inv. 722	Zagreb	01.11.1885.	ad. ♂	leg.	V. Diković	svlak/skin
inv. 723	Zagreb	01.11.1885.	ad. ♂	leg.	V. Diković	svlak/skin
inv. 719	Zagreb	01.11.1885.	ad. ♀	leg.	V. Diković	svlak/skin
inv. 729	Zagreb	10.11.1885.		leg.	V. Diković	svlak/skin
inv. 725	Zagreb	22.11.1885.	ad. ♂	leg.	V. Diković	svlak/skin
inv. 731	Zagreb	15.12.1885.	ad. ♀	leg.	V. Diković	svlak/skin
inv. 720	Rijeka	04.01.1888.	ad.	leg.	M. Barač	svlak/skin
inv. 734	Rijeka	08.01.1888.	ad. ♂	leg.	M. Barač	svlak/skin
inv. 735	Reggio – Calabria (I)	06.11.1896.	ad. ♂	leg.	Arrigoni degli Oddi	svlak/skin
inv. 727	Zemun (SR)	15.02.1903.		leg.	D. Weiss	svlak/skin
inv. 5548	Caska, o. Pag	18.10.1959.	ad. ♂	leg.	K. Igalffy	svlak/skin
inv. 5549	Kolansko blato, o. Pag	07.04.1960.	ad. ♀	leg.	K. Igalffy	svlak/skin
inv. 5550	Stara Novalja, o. Pag	17.03.1963.	ad. ♂	leg.	A. Magerle	svlak/skin
inv. 5551	Caska, o. Pag	25.03.1963.	ad. ♂	leg.	A. Magerle	svlak/skin

inv. 5676	o. Susak	04.11.1962.	ad. ♂	leg.	A. Magerle	svlak/skin
inv. 6149	Trnovec, H. zagorje	24.10.1945.	ad. ♀	leg.	K. Igalfy	svlak/skin
inv. 6150	Trnovec, H. zagorje	13.03.1947.	ad. ♂	leg.	K. Igalfy	svlak/skin
inv. 6151	Trnovec, H. zagorje	13.03.1947.	ad. ♀	leg.	K. Igalfy	svlak/skin

TURDIDAE – Thrushes, Chats – drozdovi

243. Živičnjak	Rufous Bushchat	<i>Erythropygia galactotes</i>	(Temminck 1820)			
inv. 475	Sutorina (CG)	18.06.1896.	ad. ♂	leg.	O. Reiser	preparat/mount
inv. 964	Sutorina (CG)	19.06.1899.	ad. ♂	leg.	A. Mikulić	preparat/mount
inv. 965	Sutorina (CG)	19.06.1899.	ad. ♂	leg.	A. Mikulić	svlak/skin
inv. 968	Kotor (CG)	31.05.1900.	ad. ♂	leg.	E. Grossmann	svlak/skin
inv. 969	Kotor (CG)	16.06.1900.	ad. ♂	leg.	E. Grossmann	svlak/skin
inv. 967	Kotor (CG)	16.06.1900.	ad. ♂	leg.	E. Grossmann	svlak/skin
244. Crvendać	Robin	<i>Erithacus rubecula</i>	(L. 1758)			
*	Zagreb	24.10.1869.	ad. ♂	leg.	M. Pečnjak	
*	Zagreb	14.03.1872.		leg.	E. Wormastini	
*	Zagreb	01.11.1885.	ad. ♀	leg.	V. Diković	
*	Zagreb	11.10.1885.		leg.	V. Diković	
*	Zagreb	08.01.1888.	ad. ♂	leg.	S. Žeravić	
*	Zagreb	16.10.1888.	ad. ♂	leg.	V. Armano	
*		13.03.1904.		leg.	A. Langhoffer	
inv. 484	Zagreb	26.10.1884.	ad. ♀	leg.	V. Diković	preparat/mount
inv. 979	Zagreb	26.10.1884.	ad. ♂	leg.	V. Diković	svlak/skin
inv. 976	Zagreb	29.03.1885.	ad. ♂	leg.	P. Baraga	svlak/skin
inv. 977	Zagreb	29.03.1885.	ad. ♂	leg.	P. Baraga	svlak/skin
inv. 973	Zagreb	30.03.1885.		leg.	P. Baraga	preparat/mount
inv. 482	Zagreb	20.08.1885.	juv. ♀	leg.	V. Diković	preparat/mount
inv. 970	Zagreb	18.10.1885.	juv.	leg.	V. Diković	svlak/skin
inv. 986	Zagreb	06.02.1887.	ad. ♀	leg.	I. Ettinger	svlak/skin
inv. 483	Ogulin	14.03.1887.	ad. ♂	leg.	A. Magdić	preparat/mount
inv. 987	Zagreb	27.09.1896.		leg.	V. Diković	svlak/skin
inv. 981	Zagreb	22.03.7899.	ad. ♂	leg.	M. Šajk	svlak/skin
inv. 983	Rijeka	16.03.1899.	ad. ♂	leg.	M. Barač	svlak/skin
inv. 972	Samobor	05.03.1900.	ad.	leg.	L. Senderdi	svlak/skin
inv. 980	Zdenčina	10.08.1902.	ad.	leg.	V. Slabnik	svlak/skin
inv. 975	Prečko	19.09.1902.	ad. ♂	leg.	V. Slabnik	svlak/skin
inv. 978	Zdenčina	08.10.1902.	ad. ♂	leg.	V. Slabnik	svlak/skin
inv. 974	Zemun (SR)	13.04.1903.	ad. ♂	leg.	D. Weiss	svlak/skin
inv. 982	Zagreb – Sofijin put	19.06.1903.	juv.	leg.	M. Šnap	svlak/skin
inv. 971	Zagreb okolica	28.06.1903.	ad. ♂	leg.	E. Rössler	svlak/skin
inv. 985	Rijeka	27.03.1904.	ad.	leg.	M. Barač	svlak/skin
inv. 1005	Martijanec	21.09.1908.	ad. ♂	leg.	M. Hirtz	svlak/skin
inv. 984	Jablanac	07.12.1908.	ad. ♂	leg.	G. Schreiber	svlak/skin
inv. 4771	Bukovik, Ljuboten, Šar planina, 1500 m (MK)	10.07.1931.	ad. ♂	leg.	V. & E. Martino	svlak/skin

inv. 4772	Makiš, Beograd (SR)	01.11.1931.	ad. ♂	leg.	V. & E. Martino	svlak/skin
inv. 4949	Zagreb	30.11.1933.	ad. ♂	leg.	B. Oberman	svlak/skin
inv. 5566	O. Pag-Caska	18.10.1959.	ad. ♂	leg.	K. Igalffy	svlak/skin
inv. 5682	O. Susak	02.11.1962.	ad. ♂	leg.	A. Magerle	svlak/skin
inv. 6199	Trnovec-H. zagorje	04.02.1947.	ad. ♂	leg.	K. Igalffy	svlak/skin
inv. 6360	Zagreb	15.02.1956.	ad. ♂			svlak/skin
245. Mrki slavuj Thrush Nightingale <i>Luscinia luscinia</i> (L. 1758)						
inv. 962	Trnje	22.08.1885.	ad. ♀	leg.	V. Diković	svlak/skin
inv. 476	Trnje	25.08.1884.	ad. ♀	leg.	V. Diković	preparat/mount
246. Slavuj Nightingale <i>Luscinia megarhynchos</i> C.L. Brehm 1831						
*	Zagreb		ad. ♀	leg.	Diković	
*	Škurinje	06.04.	ad. ♂	leg.	Torri	
*	Zagreb	02.09.1871.	ad. ♀	leg.	E. Wormastini	
*	Zagreb	10.04.1879.	ad. ♀	leg.	V. Diković	
*	Zagreb	22.06.1884.	ad. ♀	leg.	V. Diković	
*	Zagreb	29.01.1890.	ad. ♂	leg.	G. Vancaš	
inv. 963	Zagreb	20.09.1920.	ad. ♀			svlak/skin
inv. 991	Zemun (SR)		ad.	leg.	D. Weiss	svlak/skin
inv. 997	Zemun (SR)		ad.	leg.	D. Weiss	svlak/skin
inv. 990	Orehovica	23.04.	ad. ♂	leg.	Torri	svlak/skin
inv. 477	Zagreb	1869	ad. ♂	leg.	E. Wormastini	preparat/mount
inv. 999	Zagreb	11.07.1879.	juv. ♀	leg.	V. Diković	svlak/skin
inv. 994	Kostrena	21.04.1884.	ad. ♂	leg.	Torri	svlak/skin
inv. 478	Zagreb	26.04.1884.	juv. ♀	leg.	V. Diković	preparat/mount
inv. 992	Zagreb	26.06.1884.	juv. ♀	leg.	V. Diković	svlak/skin
inv. 1001	Zagreb	26.07.1885.	juv. ♀	leg.	V. Diković	svlak/skin
inv. 993	Zagreb	05.08.1885.	juv. ♂	leg.	V. Diković	svlak/skin
inv. 996	Zagreb	20.08.1885.	ad. ♂	leg.	V. Diković	svlak/skin
inv. 995	Zagreb	28.06.1888.(85?)	ad. ♂	leg.	V. Diković	svlak/skin
inv. 1000	Stobreč	05.08.1899.	ad. ♂	leg.	M. Karaman	svlak/skin
inv. 1002	Prečko	04.09.1902.	ad. ♀	leg.	V. Slabnik	svlak/skin
inv. 998	Bežanija (SR)	01.05.1903.	ad. ♂	leg.	D. Weiss	svlak/skin
inv. 988	Bežanija (SR)	12.06.1903.	ad. ♀	leg.	D. Weiss	svlak/skin
inv. 989	Ašanja (SR)	14.04.1909.	ad.	leg.	Schneider	svlak/skin
inv. 4916	Zagreb	02.05.1933.	ad. ♀	leg.	J. Francetić	preparat/mount
inv. 5197	Budeneć-Sv. Ivan Zelina	16.05.1942.	ad. ♂	leg.	Allinger-Rutzner	svlak/skin.
inv. 5562	O. Pag-Caska	21.06.1960.	ad. ♀	leg.	K. Igalffy	svlak/skin
inv. 5563	O. Pag-Caska	23.06.1960.	juv. ♀	leg.	A. Magerle	svlak/skin
inv. 5564	O. Pag-Caska	05.07.1960.	ad. ♀	leg.	K. Igalffy	svlak/skin
inv. 6198	Zagreb, Maksimir	06.05.1946.	ad. ♂	leg.	K. Igalffy	svlak/skin
inv. 6550	autoput Zagreb-Beograd, autoput kraj Popovače	22.04.1985.	ad. ♂	leg.	»Zagrebačka banka«	preparat/mount
247. Modrovoljka Bluethroat <i>Luscinia svecica</i> (L. 1758)						
Modrovoljka bjelokrpica White-spotted Bluethroat <i>Luscinia svecica cyanecula</i> (Meisner 1804)						
inv. 480	Solin	27.03.1883.	ad. ♂	leg.	Đ. Kolombatović	preparat/mount

inv. 479	Zagreb	29.03.1885.	ad. ♂	leg.	P. Baraga	preparat/mount
inv. 481	Split	02.03.1887.	imm. ♀	leg.	L. Šurić	preparat/mount
inv. 891	Krk	24.04.1890.	imm. ♂	leg.	M. Barač	preparat/mount
inv. 5565	O. Pag-Kolansko blato	17.10.1959.	ad. ♂	leg.	K. Igalffy	svlak/skin

248. Mrka crvenrepka Black Redstart *Phoenicurus ochrurus* (S.G.Gmelin 1774)

*	Zagreb		ad. ♂			
*	Zagreb	21.03.1887.	ad. ♂	leg.	D. Gorjanović	
*	Rijeka	30.01.1888.	ad. ♂	leg.	M. Barač	
*	Doci	22.08.1911.		leg.	E. Rössler	
inv. 474	Zagreb	01.11.1869.	ad. ♀	leg.	E. Wormastini	preparat/mount
inv. 1003	Zagreb	01.11.1869.	ad. ♀	leg.	E. Wormastini	svlak/skin
inv. 1010	Zagreb	01.11.1869.	ad. ♀	leg.	E. Wormastini	svlak/skin
inv. 1013	Zagreb	31.03.1872.	ad. ♀	leg.	E. Wormastini	svlak/skin
inv. 473	Rijeka	02.02.1888.	ad. ♂	leg.	M. Barač	preparat/mount
inv. 1009	Zagreb	28.02.1888.	ad. ♂	leg.	V. Armano	svlak/skin
inv. 1006	Rijeka	15.12.1888.	ad. ♀	leg.	M. Barač	svlak/skin
inv. 1008	Zvečava (Krivošije) (CG)	20.05.1890	juv. ♂	leg.	Baraga-Ceraj	svlak/skin
inv. 1012	Zvečava (Krivošije) (CG)	20.05.1891	ad. ♂	leg.	Baraga-Ceraj	preparat/mount
inv. 1014	Zvečava (Krivošije) (CG)	20.05.1892	ad. ♂	leg.	Baraga-Ceraj	svlak/skin
inv. 1004	Rača (SR)	20.10.1890.	ad. ♀	leg.	D. Hruby	svlak/skin
inv. 1007	Niš (SR)	26.10.1890.	ad. ♀	leg.	D. Hruby	svlak/skin
inv. 1011	Jablanac	21.01.1909.	juv. ♂	leg.	G. Schreiber	svlak/skin
inv. 4764	Makiš, Beograd (SR)	26.03.1932.	ad. ♂	leg.	V. & E. Martino	svlak/skin
inv. 5561	O. Pag-Caska	30.10.1959.	ad. ♀	leg.	K. Igalffy	svlak/skin
inv. 5680	O. Susak	02.11.1962.	ad. ♀	leg.	K. Igalffy	svlak/skin
inv. 5764	Otok Unije	09.04.1964.	ad. ♀	leg.	K. Igalffy	svlak/skin
inv. 6195	Trnovec-H. zagorje	06.04.1932.	ad. ♂	leg.	I. Igalffy	svlak/skin
inv. 6196	Krapina-H. zagorje	14.06.1946.	juv. ♂	leg.	K. Igalffy	svlak/skin
inv. 6197	Krapina-H. zagorje	14.06.1946.	juv. ♂	leg.	K. Igalffy	svlak/skin

249. Šumska crvenrepka Redstart *Phoenicurus phoenicurus* (L. 1758)

*	Zagreb		ad. 2♂♂			
*	Zagreb	06.09.1885.	ad. ♂	leg.	V. Diković	
*	Botinec	05.08.1890.		leg.	S. Brusina	
*	Senj	11.04.1900.	ad. ♂	leg.	M. Marek	
inv. 1019	Zagreb	23.05.1872.	juv. ♀	leg.	E. Wormastini	svlak/skin
inv. 471	Zagreb	25.09.1879.	ad. ♀	leg.	A. Pichler	preparat/mount
inv. 1031	Zagreb	24.06.1880.	juv. ♂	leg.	E. Wormastini	svlak/skin
inv. 1037	Zagreb	24.06.1880.	juv. ♂	leg.	E. Wormastini	svlak/skin
inv. 1032	Zagreb	12.10.1884.	ad. ♂	leg.	V. Diković	preparat/mount
inv. 1034	Zagreb	12.10.1884.	ad. ♀	leg.	V. Diković	svlak/skin
inv. 469	Zagreb	12.04.1885.	ad. ♂	leg.	P. Baraga	preparat/mount
inv. 1029	Zagreb	08.09.1885.	juv. ♂	leg.	V. Diković	svlak/skin
inv. 1021	Zagreb	14.09.1885.	ad. ♂	leg.	V. Diković	svlak/skin
inv. 1015	Zagreb	16.09.1885.	juv. ♀	leg.	V. Diković	svlak/skin
inv. 1018	Zagreb	20.09.1885.	juv. ♂	leg.	V. Diković	svlak/skin

inv. 1026	Zagreb	20.09.1885.	juv. ♂	leg.	V. Diković	svlak/skin
inv. 1028	Zagreb	20.09.1885.	ad. ♂	leg.	V. Diković	svlak/skin
inv. 1023	Zagreb	20.09.1885.	ad. ♀	leg.	V. Diković	svlak/skin
inv. 1033	Zagreb	20.09.1885.	ad. ♀	leg.	V. Diković	svlak/skin
inv. 1017	Zagreb	24.09.1885.	juv. ♂	leg.	V. Diković	svlak/skin
inv. 470	Zagreb	08.10.1885.	juv. ♂	leg.	V. Diković	preparat/mount
inv. 1036	Zagreb	18.10.1885.	ad. ♂	leg.	V. Diković	svlak/skin
inv. 1020	Zagreb	13.09.1888.	juv. ♂	leg.	S. Brusina	svlak/skin
inv. 1024	Rijeka	17.04.1889.	ad. ♂	leg.	M. Barač	svlak/skin
inv. 472	Velika Mlaka	22.06.1889.	juv.	leg.	Dr. J. Fon	preparat/mount
inv. 1022	Niš (SR)	25.10.1890.	juv. ♂	leg.	D. Hruby	svlak/skin
inv. 1025	Niš (SR)	26.10.1890.	juv. ♂	leg.	D. Hruby	svlak/skin
inv. 1016	Zagreb	04.10.1896.	juv. ♂	leg.	V. Diković	svlak/skin
inv. 1038	Šolta	18.09.1900.	ad. ♂	leg.	M. Karaman	svlak/skin
inv. 1027	Zdenčina	10.08.1902.	ad. ♀	leg.	V. Slabnik	svlak/skin
inv. 1035	Zdenčina	10.08.1902.	ad. ♀	leg.	V. Slabnik	svlak/skin
inv. 1030	Zdenčina	08.10.1902.	juv. ♂	leg.	V. Slabnik	svlak/skin
inv. 4765	Ostružnica, Beograd (SR)	14.10.1932.	juv. ♂	leg.	V. Martino	svlak/skin
inv. 5559	O. Pag-Caska	24.10.1959.	juv. ♂	leg.	K. Igalffy	svlak/skin
inv. 5560	O. Pag-Kolansko blato	13.04.1960.	ad. ♂	leg.	K. Igalffy	svlak/skin
inv. 5763	Otok Unije	09.09.1964.	ad. ♀	leg.	A. Magerle	svlak/skin
inv. 6193	Trnovec-H. zagorje	10.06.1946.	ad. ♂	leg.	K. Igalffy	svlak/skin
inv. 6194	Trnovec-H. zagorje	15.04.1947.	ad. ♂	leg.	K. Igalffy	svlak/skin
inv. 6376	Draganić	11.04.1956.	juv. ♂	leg.	A. Magerle	svlak/skin
inv. 6377	Draganić	10.04.1956.	ad. ♀	leg.	A. Magerle	svlak/skin

250. Smeđoglavi batić Whinchat *Saxicola rubetra* (L. 1758)

inv. 835	Zagreb, okolica		ad. ♂			svlak/skin
inv. 840	Zagreb	1869	juv. ♂	leg.	E. Wormastini	svlak/skin
inv. 845	Zagreb	1869	juv. ♂	leg.	E. Wormastini	svlak/skin
inv. 836	Zagreb	1869	juv. ♀	leg.	E. Wormastini	svlak/skin
inv. 1930	Zagreb	29.(20?)06.1869.	ad. ♂	leg.	E. Wormastini	svlak/skin
inv. 843	Zagreb	04.09.1869.	ad. ♀	leg.	E. Wormastini	svlak/skin
inv. 1929	Zagreb	24.04.1887.	ad. ♂	leg.	A. Pichler	svlak/skin
inv. 463	Zagreb	30.04.1887.	ad. ♂	leg.	P. Baraga	preparat/mount
inv. 464	Zagreb	29.09.1887.	juv. ♂	leg.	P. Baraga	preparat/mount
inv. 1931	Rijeka	23.04.1888.	imm. ♂	leg.	M. Barač	svlak/skin
inv. 838	Rijeka	23.04.1888.	ad. ♂	leg.	M. Barač	svlak/skin
inv. 1928	Lošinj mali	06.05.1888.	ad. ♂	leg.	M. Barač	svlak/skin
inv. 837	Rijeka	03.09.1888.	juv.	leg.	M. Barač	svlak/skin
inv. 844	Čepić-jezero, Istra	09.09.1889.	ad. ♀	leg.	M. Barač	svlak/skin
inv. 842	Rijeka	09.09.1890.	ad. ♀	leg.	M. Barač	svlak/skin
inv. 1927	Botinec	25.09.1890.	ad. ♀	leg.	S. Brusina	svlak/skin
inv. 846	Porto di Lido (I)	10.08.1892.	ad. ♂	leg.	Arrigoni d. Oddi	svlak/skin
inv. 834	Stobreč	27.04.1900.	ad. ♂	leg.	M. Karaman	svlak/skin
inv. 465	Senj	12.05.1900.	ad. ♂	leg.	M. Marek	preparat/mount
inv. 839	Rijeka	05.04.1902.	ad. ♀	leg.	M. Barač	svlak/skin

inv. 841	Markuševac	11.09.1904.	juv. ♀	leg.	E. Rössler	svlak/skin
inv. 4767	Makiš, Beograd (SR)	21.05.1931.	ad. ♀	leg.	V. Martino	svlak/skin
inv. 5192	Crikvenica	04.05.1940.	ad. ♂	leg.	I. Skomerža	preparat/mount
inv. 5761	Otok Unije	03.09.1964.	juv. ♂	leg.	A. Magerle	svlak/skin
inv. 5762	O. Vele Srakane	11.09.1961.	juv. ♂	leg.	A. Magerle	svlak/skin
inv. 6183	Trnovec-H. zagorje	15.05.1928.	ad. ♂	leg.	I. Igalffy	svlak/skin
inv. 6184	Trnovec-H. zagorje	04.05.1947.	ad. ♂	leg.	K. Igalffy	svlak/skin
inv. 6186	Štrucljevo-H. zagorje	26.06.1949.	imm. ♂	leg.	K. Igalffy	svlak/skin
inv. 6187	Štrucljevo-H. zagorje	26.06.1949.	ad. ♂	leg.	K. Igalffy	svlak/skin
251. Crnoglavi batić Stonechat <i>Saxicola torquata</i> (L. 1766)						
*	Zagreb	01.07.1889.	ad. ♂	leg.	E. Žeravica	
inv. 851	Zagreb		ad. ♀			svlak/skin
inv. 854	Zagreb		ad. ♂			svlak/skin
inv. 850	Zagreb	1869	ad. ♂	leg.	Pečnjak	svlak/skin
inv. 1932	Zagreb	04.(06?).09.1869.	juv. ♀	leg.	E. Wormastini	svlak/skin
inv. 466	Zagreb	09.03.1880.	ad. ♂	leg.	V. Diković	preparat/mount
inv. 1939	Zagreb	10.03.1880.	ad. ♂	leg.	V. Diković	svlak/skin
inv. 1935	Varaždin	14.03.1883.	ad. ♀	leg.	A. E. Jurinac	svlak/skin
inv. 1933	Zagreb	30.03.1885.	ad. ♂	leg.	P. Baraga	svlak/skin
inv. 1938	Zagreb	01.04.1885.	ad. ♂	leg.	S. Wormastini	preparat/mount
inv. 848	Trebinje	27.04.1886.	ad. ♂	leg.	Grossmann	svlak/skin
inv. 847	Zagreb	26.04.(06?).1889.	ad. ♀	leg.	V. Diković	svlak/skin
inv. 1937	Velika Mlaka	22.06.1889.	ad. ♂	leg.	Dr. J. Fon	svlak/skin
inv. 852	Kuršumlje	11.10.1890.	ad. ♂	leg.	D. Hruby	svlak/skin
inv. 849	Kuršumlje	11.10.1890.	ad. ♀	leg.	D. Hruby	svlak/skin
inv. 858	Kuršumlje	11.10.1890.	ad. ♀	leg.	D. Hruby	svlak/skin
inv. 853	Rača (SR)	19.10.1890.	ad. ♂	leg.	D. Hruby	svlak/skin
inv. 467	Rijeka	26.03.1899.	ad. ♂	leg.	M. Barač	svlak/skin
inv. 1936	Senj (Spasovac)	14.03.1900.	ad. ♀	leg.	M. Marek	svlak/skin
inv. 468	Senj (Trbušnjak)	30.03.1900.	ad. ♀	leg.	M. Marek	svlak/skin
inv. 857	Prečko	19.09.1902.	ad. ♂	leg.	V. Slabnik	svlak/skin
inv. 1934	Zemun (SR)	02.04.1903.	ad. ♂	leg.	D. Weiss	svlak/skin
inv. 856	Našice	06.06.1903.	ad. ♀	leg.	E. Rössler	svlak/skin
inv. 855	Remete	20.03.1904.	ad. ♂	leg.	E. Rössler	svlak/skin
inv. 4616	Zagreb, Šalata	26.09.1931.	juv. ♂	leg.	Š. Erbić	preparat/mount
inv. 4856	Kačanik (SR)	04.07.1931.	juv.	leg.	E. Martino	svlak/skin
inv. 5209	Budenc-Sv. Ivan Zelina (Zgb Rim?)	16.05.1942.	ad. ♂	leg.	Allinger-Rutzner	svlak/skin
inv. 5193	Moravče	17.05.1942.	ad. ♂	leg.	Allinger-Rutzner	svlak/skin.
inv. 5194	Moravče	17.05.1942.	ad. ♀	leg.	Allinger-Rutzner	svlak/skin.
inv. 5557	O. Pag-Zrče	21.03.1963.	ad. ♂	leg.	A. Magerle	svlak/skin
inv. 5558	O. Pag-Caska	17.10.1959.	ad. ♂	leg.	K. Igalffy	svlak/skin
inv. 5679	O. Susak	04.11.1962.	juv. ♂	leg.	K. Igalffy	svlak/skin
inv. 6188	Trnovec-H. zagorje	13.03.1946.	ad. ♂	leg.	K. Igalffy	svlak/skin
inv. 6189	Trnovec-H. zagorje	13.03.1946.	ad. ♀	leg.	K. Igalffy	svlak/skin
inv. 6190	Trnovec-H. zagorje	21.03.1946.	ad. ♂	leg.	K. Igalffy	svlak/skin
inv. 6191	Trnovec-H. zagorje	22.05.1946.	ad. ♂	leg.	K. Igalffy	svlak/skin

inv. 6192	Trnovec-H.Zagorje	15.04.1949.	ad. ♂	leg.	K. Igalffy	svlak/skin
inv. 6185	Trnovec-H.Zagorje	15.04.1949.	ad. ♀	leg.	K. Igalffy	svlak/skin
252. Sivkasta bjeloguza Wheatear <i>Oenanthe oenanthe</i> (L. 1758)						
inv. 2030	Lošinj		ad. ♂	leg.	Fon	svlak/skin
inv. 460	Zagreb	25.08.1869.	imm.	leg.	E. Wormastini	svlak/skin
inv. 2040	Zagreb	03.09.1869.	ad. ♀	leg.	E. Wormastini	svlak/skin
inv. 2028	Lekenik	24.03.1873.	ad. ♂	leg.	Jakopović	svlak/skin
inv. 2053	Lekenik	24.03.1873.	ad. ♂	leg.	Jakopović	svlak/skin
inv. 2057	Resnik	21.04.1887.	ad. ♀	leg.	P. Baraga	svlak/skin
inv. 2055	Lošinj mali	06.05.1888.	ad. ♂	leg.	M. Barač	svlak/skin
inv. 2013	Rijeka	20.08.1888.	imm.	leg.	M. Barač	svlak/skin
inv. 2042	Rijeka	20.08.1888.	imm.	leg.	M. Barač	svlak/skin
inv. 2022	Rijeka	28.08.1888.	ad. ♀	leg.	M. Barač	svlak/skin
inv. 2045	Rijeka	28.08.1888.	imm.	leg.	M. Barač	svlak/skin
inv. 2047	Rijeka	28.08.1888.	imm.	leg.	M. Barač	svlak/skin
inv. 2049	Rijeka	28.08.1888.	imm.	leg.	M. Barač	svlak/skin
inv. 2016	Rijeka	04.09.1888.	ad. ♂	leg.	M. Barač	svlak/skin
inv. 2018	Rijeka	04.09.1888.	imm.	leg.	M. Barač	svlak/skin
inv. 2024	Rijeka	04.09.1888.	ad. ♂	leg.	M. Barač	svlak/skin
inv. 2027	Rijeka	04.09.1888.	ad. ♀	leg.	M. Barač	svlak/skin
inv. 2029	Rijeka	04.09.1888.	imm.	leg.	M. Barač	svlak/skin
inv. 2036	Rijeka	04.09.1888.		leg.	M. Barač	svlak/skin
inv. 2037	Rijeka	04.09.1888.	imm.	leg.	M. Barač	svlak/skin
inv. 2041	Rijeka	04.09.1888.	imm.	leg.	M. Barač	svlak/skin
inv. 2054	Rijeka	04.09.1888.	juv.	leg.	M. Barač	svlak/skin
inv. 459	Rijeka	04.09.1888.	ad. ♀	leg.	M. Barač	preparat/mount
inv. 2052	Rijeka	04.09.1888.	imm. ♂	leg.	M. Barač	svlak/skin
inv. 2025	Rijeka	06.09.1888.	imm.	leg.	M. Barač	svlak/skin
inv. 2026	Rijeka	06.09.1888.	ad. ♂	leg.	M. Barač	svlak/skin
inv. 2031	Rijeka	06.09.1888.	ad. ♂	leg.	M. Barač	svlak/skin
inv. 2019	Rijeka	06.09.1888.	ad. ♀	leg.	M. Barač	svlak/skin
inv. 2056	Rijeka	06.09.1888.	ad. ♀	leg.	M. Barač	svlak/skin
inv. 2058	Rijeka	04.04.1889.	ad. ♂	leg.	M. Barač	svlak/skin
inv. 2021	Rijeka	17.08.1889.	imm.	leg.	M. Barač	svlak/skin
inv. 2033	Čepić-jezero, Istra	09.09.1889.	juv. ♂	leg.	M. Barač	svlak/skin
inv. 2046	Brezovačka greda (Krivošije)	19.05.1890.	ad. ♂	leg.	Baraga-Ceraj	svlak/skin
inv. 2023	Brezovačka greda (Krivošije)	19.05.1890.	ad. ♂	leg.	Baraga-Ceraj	svlak/skin
inv. 2035	Brezovačka greda (Krivošije)	19.05.1890.	ad. ♂	leg.	Baraga-Ceraj	svlak/skin
inv. 2043	Brezovačka greda (Krivošije)	19.05.1890.	ad. ♀	leg.	Baraga-Ceraj	svlak/skin
inv. 2039	Niš (SR)	26.10.1890.	ad. ♂	leg.	D. Hruby	svlak/skin
inv. 2038	Niš (SR)	26.10.1890.	ad. ♀	leg.	D. Hruby	svlak/skin
inv. 2059	Martinšćica	07.04.1893.	ad. ♂	leg.	M. Barač	svlak/skin
inv. 2020	Rijeka	09.04.1893.	ad. ♀	leg.	M. Barač	svlak/skin
inv. 2044	Rijeka	09.04.1893.	ad. ♀	leg.	M. Barač	svlak/skin
inv. 2017	Rijeka	09.04.1893.	ad. ♂	leg.	M. Barač	svlak/skin
inv. 2048	Rijeka	09.04.1893.	ad. ♂	leg.	M. Barač	svlak/skin

inv. 2051	Rijeka	09.04.1893.	ad. ♂	leg.	M. Barač	svlak/skin
inv. 2032	Porta Satanaria, Roma (I)	05.10.1895.	ad. ♂	leg.	Arrigoni d. Oddi	svlak/skin
inv. 2050	Krivošije (CG)	24.07.1898.	juv.	leg.	E. Grossmann	svlak/skin
inv. 2015	Stobreč	12.04.1899.	ad. ♂	leg.	M. Karaman	svlak/skin
inv. 2034	S. Massineo-Verona (I)	10.10.1899.	ad. ♀	leg.	Arrigoni d. Oddi	svlak/skin
inv. 2014	Sarajevo (BiH)	20.05.1900.	ad. ♂	leg.	S. Rutzner	svlak/skin
inv. 4766	Makiš, Beograd (SR)	03.04.1932.	ad. ♂	leg.	K. Martino	svlak/skin
inv. 5552	O. Pag-Caska	29.09.1903.	ad. ♀	leg.	B. Antolić	svlak/skin
inv. 5553	O. Pag-Caska	22.10.1959.	ad. ♀	leg.	K. Igalffy	svlak/skin
inv. 5749	O. Vele Srakane	11.09.1961.	ad. ♂	leg.	A. Magerle	svlak/skin
inv. 5750	O. Vele Srakane	11.09.1961.	ad. ♂	leg.	A. Magerle	svlak/skin
inv. 5751	O. Vele Srakane	11.09.1961.	ad. ♀	leg.	A. Magerle	svlak/skin
inv. 5752	Otok Unije	03.09.1964.	ad. ♀	leg.	A. Magerle	svlak/skin
inv. 6200	Trnovec-H.Zagorje	15.04.1931.	ad. ♂	leg.	I. Igalffy	svlak/skin
inv. 2091	Vinkovci	19.09.1903.	ad. ♀	leg.	Đ. Kuća	svlak/skin

253. Primorska bjeloguzica Black-eared Wheatear *Oenanthe hispanica* (L. 1758)

inv. 5554	O. Pag-Povljana	30.06.1960.	juv.	leg.	A. Magerle	svlak/skin
*	Sv. Marko	15.04.1888.		leg.	M. Barač	
*	Rijeka	23.04.1888.	ad. ♂	leg.	M. Barač	
*	Lošinj mali	05.05.1888.	ad. ♂	leg.	M. Barač	
*	Lošinj mali	07.05.1888.	ad. ♂	leg.	M. Barač	
*	Rijeka	08.08.1888.	juv.	leg.	M. Barač	
*	Rijeka	28.08.1888.	juv.	leg.	M. Barač	
*	Rijeka	24.08.1888.	juv.	leg.	M. Barač	
*	Rijeka	28.06.1889.	ad. ♂	leg.	M. Barač	
inv. 2092			ad. ♂			svlak/skin
inv. 457	Split		juv. ♂	leg.	L. Šurić	preparat/mount
inv. 2089	Split		ad. ♂	leg.	L. Šurić	svlak/skin
inv. 2078	Neretva (Mislina)	03.04.(06?).1884	ad. ♀	leg.	J. Pfister	svlak/skin
inv. 2063	Neretva (Mislina)	04.06.1884.	ad. ♀	leg.	J. Pfister	svlak/skin
inv. 1996	Neretva (Mislina)	03.06.1884.	ad. ♀	leg.	J. Pfister	svlak/skin
inv. 461	Sv. Marko (Krk)	15.04.1888.	ad. ♂	leg.	M. Barač	preparat/mount
inv. 2079	Rijeka	07.08.1888.	ad. ♀	leg.	M. Barač	svlak/skin
inv. 458	Rijeka	20.08.1888.	ad. ♂	leg.	M. Barač	preparat/mount
inv. 2003	Rijeka	20.08.1888.	juv. ♂	leg.	M. Barač	svlak/skin
inv. 2062	Rijeka	20.08.1888.	juv. ♀	leg.	M. Barač	svlak/skin
inv. 2072	Rijeka	20.08.1888.	juv. ♀	leg.	M. Barač	svlak/skin
inv. 2073	Rijeka	20.08.1888.	juv. ♀	leg.	M. Barač	svlak/skin
inv. 2080	Rijeka	20.08.1888.	juv. ♀	leg.	M. Barač	svlak/skin
inv. 1993	Rijeka	24.08.1888.	juv. ♂	leg.	M. Barač	svlak/skin
inv. 1998	Rijeka	24.08.1888.	ad. ♂	leg.	M. Barač	svlak/skin
inv. 1999	Rijeka	28.08.1888.	juv. ♂	leg.	M. Barač	svlak/skin
inv. 1989	Rijeka	28.08.1888.	juv. ♀	leg.	M. Barač	svlak/skin
inv. 2075	Rijeka	28.08.1888.	ad. ♀	leg.	M. Barač	svlak/skin
inv. 2066	Rijeka	04.09.1888.	juv. ♀	leg.	M. Barač	svlak/skin
inv. 1988	Rijeka	17.04.1889.	ad. ♂	leg.	M. Barač	svlak/skin

inv. 2061	Grbalj-Kotor (CG)	19.05.1890.	ad. ♀	leg.	Baraga-Ceraj	svlak/skin
inv. 1984	Vrmac brdo (CG)	21.05.1890.	ad. ♀	leg.	Baraga-Ceraj	svlak/skin
inv. 1978	Rijeka, Crna Gora (CG)	19.06.1890.	juv.	leg.	Baraga-Ceraj	svlak/skin
inv. 1976	Kotor (CG)	18.04.1899.	ad. ♂	leg.	E. Grossmann	svlak/skin
inv. 1977	Split	20.04.1899.	ad. ♀	leg.	M. Karaman	svlak/skin
inv. 1997	Split	20.04.1899.	ad. ♂	leg.	M. Karaman	svlak/skin
inv. 2086	Kotor (CG)	10.05.1889.	ad. ♂	leg.	E. Grossmann	svlak/skin
inv. 1981	Split	15.05.1899.	ad. ♂	leg.	M. Karaman	svlak/skin
inv. 2083	Sv. Filip i Jakov	12.07.1899.	imm. ♂	leg.	Conte Borelli	svlak/skin
inv. 1983	Spljet	17.07.1899.	ad. ♂	leg.	M. Karaman	svlak/skin
inv. 1974	Spljet	21.07.1899.	juv. ♂	leg.	M. Karaman	svlak/skin
inv. 2068	Maslinica	27.07.1899.	ad. ♂	leg.	M. Karaman	svlak/skin
inv. 1973	Šolta	01.04.1900.	ad. ♂	leg.	M. Karaman	svlak/skin
inv. 2088	Šolta	11.06.1900.	ad. ♀	leg.	M. Karaman	svlak/skin
inv. 2010	Jablanac	15.06.1908.	ad. ♀	leg.	G. Schreiber	svlak/skin
inv. 2011	Jablanac	15.06.1908.	ad. ♀	leg.	G. Schreiber	svlak/skin
inv. 2001	Stinica	17.06.1908.	ad. ♀	leg.	G. Schreiber	svlak/skin
inv. 1990	Jablanac	06.05.1909.	ad. ♂	leg.	G. Schreiber	svlak/skin
inv. 1995	Stinica	13.05.1909.	ad. ♂	leg.	G. Schreiber	svlak/skin
inv. 1980	Maslinica	02.05.1899.	imm. ♀	leg.	M. Karaman	svlak/skin
inv. 1982	Maslinica	01.05.1899.	imm. ♀	leg.	M. Karaman	svlak/skin
inv. 5556	O. Pag-Povljana	30.06.1960.	ad. ♀	leg.	K. Igalffy	svlak/skin
inv. 5753	Otok Unije	06.04.1964.	ad. ♂	leg.	K. Igalffy	svlak/skin

Zapadna primorska bjeloguza		Western Black-eared Wheatear		<i>Oenanthe hispanica hispanica</i>		(L. 1758)
inv. 2012	Rijeka	23.04.1888.	ad. ♂	leg.	M. Barač	svlak/skin
inv. 2002	Rijeka	20.08.1888.	ad. ♂	leg.	M. Barač	svlak/skin
inv. 2000	Rijeka	24.08.1888.	ad. ♂	leg.	M. Barač	svlak/skin
Istočna primorska bjeloguza		Eastern Black-eared Wheatear		<i>Oenanthe hispanica melanoleuca</i>		(Güldenstädt 1775)
inv. 2005	Klis	02.05.	ad. ♂	leg.	L. Šurić	svlak/skin
inv. 462	Lošinj mali	06.05.1888.	ad. ♂	leg.	M. Barač	preparat/mount
inv. 2008	Lošinj mali	07.05.1888.	ad. ♂	leg.	M. Barač	svlak/skin
inv. 2081	Martinšćica	04.06.1888.	ad. ♂	leg.	M. Barač	svlak/skin
inv. 2067	Rijeka	28.06.1889.	ad. ♂	leg.	M. Barač	svlak/skin
inv. 2076	Trojstvo k. kotora (CG)	18.05.1890.	ad. ♂	leg.	Baraga-Ceraj	svlak/skin
inv. 1994	Grbalj-Kotor (CG)	19.05.1890.	ad. ♂	leg.	Baraga-Ceraj	svlak/skin
inv. 2007	Vrmac brdo (CG)	20.05.1890.	ad. ♂	leg.	Baraga-Ceraj	svlak/skin
inv. 2069	Vrmac brdo (CG)	20.05.1890.	ad. ♂	leg.	Baraga-Ceraj	svlak/skin
inv. 2070	Perast (CG)	20.05.1890.	ad. ♂	leg.	Baraga-Ceraj	svlak/skin
inv. 1991	Vrmac brdo (CG)	22.05.1890.	ad. ♂	leg.	Baraga-Ceraj	svlak/skin
inv. 1979	između Cetinja i Rijeke (CG)	26.05.1890.	ad. ♂	leg.	Baraga-Ceraj	svlak/skin
inv. 2071	Janković k. Rijeke (CG)	10.06.1890.	ad. ♂	leg.	Baraga-Ceraj	svlak/skin
inv. 2065	Crnojević-rijeka, izvor (CG)	11.06.1890.	ad. ♂	leg.	Baraga-Ceraj	svlak/skin
inv. 2004	Crnojević-rijeka, izvor (CG)	11.06.1890.	ad. ♂	leg.	Baraga-Ceraj	svlak/skin
inv. 2006	Crnojević-rijeka, izvor (CG)	11.06.1890.	ad. ♂	leg.	Baraga-Ceraj	svlak/skin
inv. 2074	Rijeka, Crna Gora (CG)	13.06.1890.	ad. ♂	leg.	Baraga-Ceraj	svlak/skin

inv. 2085	Maslinica	06.04.1899.	ad. ♂	leg.	M. Karaman	svlak/skin
inv. 1985	Tribalj (Grizane)	24.04.1900.	ad. ♂	leg.	A. Pobor	svlak/skin
inv. 2090	Šolta	07.06.1900.	ad. ♂	leg.	M. Karaman	svlak/skin
inv. 1992	Jablanac	15.06.1908.	ad. ♂	leg.	G. Schreiber	svlak/skin
inv. 2087	Stinica	17.06.1908.	ad. ♂	leg.	G. Schreiber	svlak/skin
inv. 1986	Stinica	13.05.1909.	ad. ♂	leg.	G. Schreiber	svlak/skin
inv. 2084	Stinica	13.05.1909.	ad. ♂	leg.	G. Schreiber	svlak/skin
inv. 5555	O. Pag-Povljana	30.06.1960.	ad. ♂	leg.	K. Igalffy	svlak/skin
inv. 2012	Rijeka	23.04.1888.	ad. ♂	leg.	M. Barač	svlak/skin
inv. 2002	Rijeka	20.08.1888.	ad. ♂	leg.	M. Barač	svlak/skin
inv. 2000	Rijeka	24.08.1888.	ad. ♂	leg.	M. Barač	svlak/skin

253. Kamenjar Rock Thrush *Monticola saxatilis* (L. 1766)

*	Selce	13.07.1899.	ad. ♂	leg.	J. Lončarić	
inv. 1944	Dalmacija		ad. ♂			svlak/skin
inv. 1943	Split	03.04.1876.	ad. ♀	leg.	L. Šurić	svlak/skin
inv. 456	Split	02.05.1877.	ad. ♂	leg.	L. Šurić	preparat/mount
inv. 454	Kraljev vrh	08.09.1888.	ad. ♀	leg.	M. Barač	preparat/mount
inv. 455	Kraljev vrh	08.09.1888.	ad. ♀	leg.	M. Barač	preparat/mount
inv. 1941	Učka gora, vrh	13.09.1888.	juv. ♀	leg.	M. Barač	svlak/skin
inv. 1945	Gornji Kosinj	06.05.1903.	ad. ♂	leg.	S. Barlović	svlak/skin
inv. 1942	Rab	15.07.1908.	juv.	leg.	M. Hirtz	svlak/skin

254. Modrokos Blue Rock Thrush *Monticola solitarius* (L. 1758)

*	Rijeka	16.12.1887.	ad. ♂	leg.	M. Barač	
*	Rijeka	23.11.1889.	ad. ♀	leg.	M. Barač	
inv. 452	Dalmacija		ad. ♂			preparat/mount
inv. 1970		04.01.1873.	ad. ♂	leg.	V. Lovrenčić	svlak/skin
inv. 453	Rijeka	05.12.1887.	ad. ♂	leg.	M. Barač	preparat/mount
inv. 1971	Rijeka	18.12.1887.	ad. ♂	leg.	M. Barač	svlak/skin
inv. 1966	Rijeka	15.12.1888.	ad. ♂	leg.	M. Barač	svlak/skin
inv. 451	Martinšćica	18.12.1888.	ad. ♂	leg.	M. Barač	preparat/mount
inv. 1968	Podgorica-Crna Gora (CG)	09.06.1890.	ad. ♂	leg.	Baraga-Ceraj	svlak/skin
inv. 1969	Podgorica-Crna Gora (CG)	09.06.1890.	ad. ♂	leg.	Baraga-Ceraj	svlak/skin
inv. 1967	Zagreb	01.10.1895.	juv.	leg.	J. Panian	svlak/skin
inv. 1972	Njive-Jablanac	09.02.1909.	ad. ♂	leg.	G. Schreiber	svlak/skin
inv. 1940	Rijeka	23.11.1889.	juv. ♀	leg.	M. Barač	svlak/skin

255. Planinski kos Ring Ouzel *Turdus torquatus* L. 1758

*		09.02.1877.	♂	leg.	Bisko	
inv. 1877		1875	ad. ♂	leg.	L. Šurić	svlak/skin
inv. 1876	Kastav	03.1890. (1899?)	ad. ♀	leg.	M. Barač	svlak/skin

***Turdus torquatus torquatus* L. 1758**

inv. 1875	Podsused	29.03.1879.	ad.	leg.	E. Wormastini	svlak/skin
inv. 1867	Zagreb	11.05.1890.	juv.	leg.	B. Jakopović	svlak/skin
inv. 1866	Lecco-Lombardia (I)	12.10.1892.	juv. ♂	leg.	Arrigoni degli Oddi	svlak/skin
inv. 1872	Lecco-Lombardia (I)	18.10.1892.	ad. ♂	leg.	Arrigoni degli Oddi	svlak/skin

inv. 449	Senj	25.02.1896.	ad. ♂	leg.	Padewieth	preparat/mount
inv. 1868	Grobnik	06.02.1899.	ad. ♂	leg.	M. Barač	svlak/skin
inv. 1873	Grobnik	12.02.1899.	ad. ♂	leg.	M. Barač	svlak/skin
inv. 1871	Rijeka	08.01.1904.	imm. ♂	leg.	M. Barač	svlak/skin

***Turdus torquatus alpestris* (C.L. Brehm 1831)**

inv. 1878	Colto a Diemo (I)	09.01.1879.	ad. ♂			svlak/skin
inv. 1874	Rijeka	27.03.1879 (1899?)	ad. ♀	leg.	M. Barač	svlak/skin
inv. 1882	Udine-Veneto (I)	06.11.1899.	ad. ♂	leg.	Arrigoni degli Oddi	svlak/skin
inv. 1884	Udine-Veneto (I)	06.11.1899.	juv. ♀	leg.	Arrigoni degli Oddi	svlak/skin
inv. 1885	Kastavsko lovište	05.12.1902.	ad. ♀	leg.	M. Barač	svlak/skin
inv. 1880		10.02.1903.	juv.			svlak/skin
inv. 1881	Rijeka	04.03.1904.	imm. ♂	leg.	M. Barač	svlak/skin
inv. 1883	Rijeka	14.02.1912.	ad. ♀	leg.	M. Barač	svlak/skin

256. Kos Blackbird *Turdus merula* L. 1758

*	Zagreb	01.08.1869.	ad. ♀	leg.	E. Wormastini	
*	Zagreb	27.01.1881.	ad. ♂	leg.	A. Pichler	
*	Zagreb	26.10.1884.	ad. ♂	leg.	V. Diković	
*	Zagreb	13.12.1885.	ad. ♂	leg.	P. Baraga	
*	Zagreb (Maksimir)	17.12.1886.	ad. ♂	leg.	P. Baraga	
*	Dobrota (Kotor) (CG)	23.05.1890.	ad. ♂	leg.	P. Baraga	
*	Zagreb		ad. ♂	leg.	Baraga-Ceraj	
*	Samobor	02.03.1900.		leg.	Lj. Senderđi	
inv. 419						preparat/mount
inv. 420			ad. ♂			svlak/skin
inv. 421			ad. ♀			svlak/skin
inv. 422			ad. ♂			svlak/skin
inv. 423			pull.			svlak/skin
inv. 424			juv.			svlak/skin
inv. 425			ad. ♀			svlak/skin
inv. 426						svlak/skin
inv. 427			juv			svlak/skin
inv. 428						svlak/skin
inv. 1960	Križevci			leg.	prof. J. Vojkffy	svlak/skin
inv. 1951	Zagreb	1868	ad. ♀	leg.	M. Barač	svlak/skin
inv. 417	Zagreb	29.11.1881.	ad. ♂	leg.	J. Kozjak	preparat/mount
inv. 1955	Buna kod Mostara (BiH)	27.06.1886.	ad. ♂	leg.	L. Karaman	svlak/skin
inv. 1962	Zagreb	19.03.1887.	ad. ♂	leg.	P. Baraga	svlak/skin
inv. 1948	Jalkovec	02.1888.	ad. ♂			svlak/skin
inv. 1949	Nova Gradiška	05.07.1890.		leg.	L. Grentzkow	svlak/skin
inv. 1952	Zagreb (Prekrižje)	05.10.1890.	ad. ♀	leg.	V. Vidrić	svlak/skin
inv. 1953	Kuršumlje	11.10.1890.	ad. ♂	leg.	D. Hruby	svlak/skin
inv. 1946	Koparnik (Srbija) (SR)	13.10.1890.	ad. ♀	leg.	D. Hruby	svlak/skin
inv. 1958	Sinj-Glavica	16.02.(03).1893.(1892?)	ad. ♂	leg.	fra J. Malić	svlak/skin
inv. 1954	Mt. Baldo-Veneto (I)	17.01.1899.	ad. ♂	leg.	Arrigoni d. Oddi	svlak/skin
inv. 1961	Grobnik	11.02.1899.	ad. ♂	leg.	M. Barač	svlak/skin

inv. 1957	Siena-Toscana (I)	06.04.1900.	ad. ♀	leg.	Arrigoni d. Oddi	svlak/skin
inv. 1947	Zagreb	25.01.1902.	ad. ♀	leg.	E. Rössler	svlak/skin
inv. 1963	Zemun (SR)	02.03.1904.	ad. ♀	leg.	D. Weiss	svlak/skin
inv. 1964	Zemun (SR)	08.01.1905.	ad. ♀	leg.	D. Weiss	svlak/skin
inv. 1959	Zagreb	08.12.1906.	ad. ♀	leg.	S. Šajk	svlak/skin
inv. 418	Rijeka	13.11.1907.	ad. ♂	leg.	M. Barač	svlak/skin
inv. 1965	Novalja-Pag	13.07.1908.	juv. ♀	leg.	M. Hirtz	svlak/skin
inv. 1950	Ašanja (SR)	08.01.1909.	imm. ♀	leg.	J. Schneider	svlak/skin
inv. 415	Ždala	08.03.1912.	ad. ♂	leg.	P. Kovač	preparat/mount
inv. 416	Brezovica kod Petrovskog	17.01.1914.	ad. ♂	leg.	S. Vukovinski	preparat/mount
inv. 1956	Nova Gradiška	20.01.1929.	ad. ♂	leg.	N. Mladineo	svlak/skin
inv. 4662	Virje	20.02.1932.	ad. ♂	leg.	V. Signjar	svlak/skin
inv. 4770	Resnik, Beograd (SR)	27.12.1931.	ad. ♀	leg.	V. & E. Martino	svlak/skin
inv. 5262	Zagreb	16.01.1946.	ad. ♂	leg.	Dr. S. Belaj	preparat/mount
inv. 5331	Lekenik	27.03.1960.	ad. ♀	leg.	prof. K. Igalffy	svlak/skin
inv. 5484	O. Pag-Caska	25.09.1957.	ad. ♀	leg.	A. Magerle	svlak/skin
inv. 5485	O. Pag-Caska	27.09.1957.	ad. ♀	leg.	B. Antolić	svlak/skin
inv. 5486	O. Pag-Caska	29.09.1957.	ad. ♀	leg.	B. Antolić	svlak/skin
inv. 5487	O. Pag-Caska	30.09.1957.	ad. ♂	leg.	B. Antolić	svlak/skin
inv. 5678	O. Susak	04.11.1962.	ad. ♂	leg.	A. Magerle	svlak/skin
inv. 5855	Trnovec-H. zagorje	23.02.1946.	imm. ♀	leg.	K. Igalffy	svlak/skin
inv. 5856	Trnovec-H. zagorje	03.02.1947.	ad. ♀	leg.	K. Igalffy	svlak/skin
inv. 5857	Trnovec-H. zagorje	25.06.1947.	juv. ♀	leg.	K. Igalffy	svlak/skin
inv. 5858	Trnovec-H. zagorje	24.01.1953.	ad. ♀	leg.	K. Igalffy	svlak/skin
inv. 5859	Trnovec-H. zagorje	15.08.1957.	juv. ♂	leg.	K. Igalffy	svlak/skin
inv. 6320	Kupinečki kraljevec	03.1970.	ad. ♂	leg.	K. Igalffy	preparat/mount
inv. 6494	Zagreb	28.05.1974.	juv. ♂	leg.	J. Žiljak	svlak/skin
inv. 6525	Zagreb-Mandalčina	21.02.1980.	ad. ♀	leg.	J. Žiljak	preparat/mount
inv. 6599	ribnjak Draganići	07.03.1986.	ad. ♀	leg.	G. Turk	preparat/mount
inv. 6618						preparat/mount

257. Drozd bravenjak Fieldfare *Turdus pilaris* L. 1758

*	Zagreb			leg.	M. Barač	
*	Rijeka	02.02.1888.	ad. ♂	leg.	M. Barač	
*	Zagreb		(2kom.)?			
inv. 430	Zagreb	27.01.1888.	ad. ♀	leg.	I. Herceg	preparat/mount
inv. 429	Virovitica	26.11.1913.	ad. ♂			preparat/mount
inv. 431	Virje	06.02.1929.	ad. ♀	leg.	F. Signjar	preparat/mount
inv. 1845	Velika Gorica	08.01.1884.	ad. ♂			svlak/skin
inv. 1842	Velika Gorica	08.01.1884.	ad. ♂			svlak/skin
inv. 1844	Zagreb	03.01.1888.	ad. ♀	leg.	V. Armano	svlak/skin
inv. 1840	Rijeka	10.02.1888.	ad. ♂	leg.	M. Barač	svlak/skin
inv. 1843	Rijeka	26.03.1899.	ad. ♂	leg.	M. Barač	svlak/skin
inv. 1838	Samobor	02.03.1900.	ad. ♂	leg.	L. Senderdi	svlak/skin
inv. 1837	Sarajevo (BiH)	11.11.1900.	ad. ♂	leg.	S. Rutzner	svlak/skin
inv. 1839	Senj	08.01.1901.	imm. ♀	leg.	M. Marek	svlak/skin
inv. 1841	Bežanija (SR)	10.03.1904.	ad. ♂	leg.	D. Weiss	svlak/skin

inv. 4881	Ogulin	25.12.1932.	ad. ♀	leg.	Z. Turkalj	svlak/skin
inv. 5359	Kutjevo	15.12.1958.	ad. ♀	leg.	Anton Ivić	svlak/skin
inv. 5844	Trnovec H. zagorje	05.01.1946.	ad. ♂	leg.	K. Igalffy	svlak/skin
inv. 5845	Trnovec H. zagorje	27.02.1946.	imm. ♀	leg.	K. Igalffy	svlak/skin
inv. 5846	Trnovec H. zagorje	17.11.1946.	ad. ♂	leg.	K. Igalffy	svlak/skin
inv. 5847	Trnovec H. zagorje	10.01.1947.	ad. ♂	leg.	K. Igalffy	svlak/skin
inv. 5848	Trnovec H. zagorje	19.10.1947.	ad. ♀	leg.	K. Igalffy	svlak/skin
inv. 5849	Trnovec H. zagorje	02.03.1949.	imm. ♂	leg.	K. Igalffy	svlak/skin
inv. 6345	Dugo Selo	05.02.1972.	ad. ♀	leg.	J. Žiljak	svlak/skin
inv. 6346	Dugo Selo	05.02.1972.	ad. ♂	leg.	K. Igalffy	svlak/skin
inv. 6347	Trnovec H. zagorje	05.01.1969.	ad. ♂	leg.	K. Igalffy	svlak/skin
inv. 6372	Sesv. Kraljevac	14.03.1972.	ad. ♀	leg.	K. Igalffy	svlak/skin
inv. 6596	ribnjak Dragančići	07.03.1986.	ad. ♀	leg.	G. Turk	preparat/mount
inv. 6597	ribnjak Dragančići	07.03.1986.	ad. ♂	leg.	G. Turk	svlak/skin

258. Mali drozd Redwing *Turdus iliacus* L. 1766

*	Zagreb					
inv. 1831	Zagreb	30.04.1875.	ad.	leg.	E. Wormastini	svlak/skin
inv. 1835	Rijeka	01.03.1896.	imm. ♂	leg.	M. Barač	svlak/skin
inv. 1834	Sv. Križ	02.03.1899.	ad. ♂	leg.	M. Barač	svlak/skin
inv. 1836	Sv. Križ	02.03.1899.	imm. ♀	leg.	M. Barač	svlak/skin
inv. 432	Sv. Križ	02.03.1899.	ad. ♀	leg.	M. Barač	preparat/mount
inv. 1830	Rijeka	11.12.1899.	ad. ♂	leg.	M. Barač	svlak/skin
inv. 433	Tabor	24.12.1899.	ad. ♂	leg.	M. Barač	preparat/mount
inv. 1832	Kastavsko lovište	05.12.1902.	juv. ♂	leg.	M. Barač	svlak/skin
inv. 1865	Kastavsko lovište	05.12.1902.	ad. ♂	leg.	M. Barač	svlak/skin
inv. 1833	Rijeka	17.03.1908.	ad. ♂	leg.	M. Barač	svlak/skin
inv. 5853	Trnovec-H. zagorje	10.03.1946.	ad. ♀	leg.	K. Igalffy	svlak/skin
inv. 5854	Trnovec-H. zagorje	22.03.1946.	imm. ♀	leg.	K. Igalffy	svlak/skin
inv. 6366	Sesvete	10.03.1972.	imm. ♀	leg.	K. Igalffy	svlak/skin

259. Drozd cikelj Song Thrush *Turdus philomelos* C.L. Brehm 1831

*	Zagreb	15.10.1890.		leg.	D. Hrubby	
*	Niš (SR)	25.10.1890.	ad. ♀	leg.	D. Hrubby	
*	Samobor	02.03.1900.		leg.	L. Senderđi	
inv. 1853			ad.			svlak/skin
inv. 1856	Zagreb	1868		leg.	M. Barač	svlak/skin
inv. 1857	Zagreb	01.08.1869.	juv.	leg.	Pečnjak	svlak/skin
inv. 1849	Koparnik (SR)	17.10.1890.	ad. ♀	leg.	D. Hrubby	svlak/skin
inv. 1859	Niš (SR)	24.10.1890.	juv. ♀	leg.	D. Hrubby	svlak/skin
inv. 1852	Rijeka	09.04.1893.	ad. ♂	leg.	M. Barač	svlak/skin
inv. 1847	Catania-Sicilia (I)	06.10.1897.	juv. ♀	leg.	Arrigoni degli Oddi	svlak/skin
inv. 1850	Lemback (SLO)	22.03.1899.	ad.	leg.	A. Godec	svlak/skin
inv. 1861	Lemback (SLO)	22.03.1899.	ad. ♂	leg.	A. Godec	svlak/skin
inv. 445	Samobor	25.03.1899.	ad. ♂	leg.	L. Senderđi	preparat/mount
inv. 446	Rijeka	26.03.1899.	ad. ♀	leg.	M. Barač	preparat/mount
inv. 1851	Zagreb	28.03.1899.	ad. ♀	leg.	S. Brusina	svlak/skin

inv. 1863	Lanzo-Piemonte (I)	14.12.1899.	ad. ♂	leg.	Arrigoni degli Oddi	svlak/skin
inv. 1854	Samobor	05.03.1900.	imm.	leg.	L. Sendërđi	svlak/skin
inv. 1846	Senj (Sv. Križ)	22.04.1900.		leg.	M. Marek	svlak/skin
inv. 1855	Zemun (SR)	13.04.1903.	ad. ♂	leg.	D. Weiss	svlak/skin
inv. 1858	Zemun (SR)	02.03.1904.	ad. ♀	leg.	D. Weiss	svlak/skin
inv. 1862	Gračani	28.05.1904.	ad. ♂	leg.	E. Rössler	svlak/skin
inv. 1860	Voćin	30.10.1908.	juv.	leg.	Dr. R. Ivančić	svlak/skin
inv. 1864	Zagreb	27.09.1910.	juv. ♀	leg.	M. Szöke	svlak/skin
inv. 444	Stupnik	27.03.1929.	ad. ♀	leg.	M. Kramarić	preparat/mount
inv. 1848	Nova Gradiška	27.09.1929.	ad. ♂	leg.	N. Mladineo	svlak/skin
inv. 4675	Virje	15.03.1932.	ad. ♂	leg.	V. Signjar	svlak/skin
inv. 5048	Zagreb	28.03.1937.	ad. ♀			preparat/mount
*	Gračani	13.11.1904.		leg.	E. Rössler	od
inv. 5483	O. Pag-Caska	21.10.1959.	ad. ♀	leg.	K. Igalfy	svlak/skin
inv. 6545	Donji Vukojevac	12.03.1982.	ad. ♀	leg.	F. Perović	preparat/mount
inv. 6598	ribnjak Draganići	07.03.1986.	imm. ♂	leg.	G. Turk	svlak/skin
inv. 6644	Zagreb. Čromerec	01.03.1993.	imm.	leg.	V. Maloić	svlak/skin

260. Drozd imelaš		Mistle Thrush	<i>Turdus viscivorus</i>	L. 1758		
*	Zagreb (Maksimir)	19.12.1897.	ad. ♂	leg.	F. Migan	
*	Zagreb	1868	ad. ♀	leg.	M. Barač	
*	Zagreb	23.09.1873.	ad. ♀	leg.	E. Wormastini	
*	Zagreb		2			
inv. 447	Poznanovec	21.11.1887.	imm. ♀	leg.	A. Ritter	preparat/mount
inv. 448	Rijeka	09.02.1888.	ad. ♂	leg.	M. Barač	preparat/mount
inv. 1817	Rijeka	22.11.	juv. ♂	leg.	M. Barač	svlak/skin
inv. 1818	Zagreb (Maksimir)	20.09.1883.	ad. ♀			svlak/skin
inv. 1821	Zagreb (Maksimir)	20.09.1883.	ad. ♀			svlak/skin
inv. 1826	Rijeka	10.02.1888.	ad. ♂	leg.	M. Barač	svlak/skin
inv. 1819	Kosmača (SR)	12.10.1890.	ad. ♀	leg.	D. Hruby	svlak/skin
inv. 1820	Sesvete	11.12.1901.	ad. ♀	leg.	M. Barač	svlak/skin
inv. 1823	Borongaj	06.01.1903.	ad.	leg.	E. Rössler	svlak/skin
inv. 1825	Borongaj	06.01.1903.	ad.	leg.	E. Rössler	svlak/skin
inv. 1827	Vinkovci	31.10.1903.	ad.	leg.	Đ. Koča	svlak/skin
inv. 1824	Borongaj	31.01.1904.	ad.	leg.	E. Rössler	svlak/skin
inv. 1828	Zemun (SR)	16.02.1904.	ad. ♂	leg.	D. Weiss	svlak/skin
inv. 1822	Voćin	30.10.1908.	ad. ♂	leg.	R. Ivančić	svlak/skin
inv. 1829	Ašanja (SR)	17.12.1908.	juv. ♀	leg.	J. Schneider	svlak/skin
inv. 5677	O. Susak	04.11.1962.	ad. ♀	leg.	K. Igalfy	svlak/skin
inv. 5850	Trnovec H. Zagorje	02.10.1945.	ad. ♀	leg.	K. Igalfy	svlak/skin
inv. 5851	Trnovec H. Zagorje	09.02.1946.	ad. ♀	leg.	K. Igalfy	svlak/skin
inv. 5852	Trnovec H. Zagorje	04.02.1947.	ad. ♀	leg.	K. Igalfy	svlak/skin

PANURIDAE – Parrotbills – brkate sjenice

261. Brkata sjenica		Bearded Tit	<i>Panurus biarmicus</i>	(L. 1758)		
*	Kolodvar	01.11.1890.	ad. ♂	leg.	A. Koch	svlak/skin

inv. 522	Kolodvar	15.01.1890.	ad. ♂	leg.	A. Koch	svlak/skin
inv. 523	Kolodvar	15.01.1890.	ad. ♂	leg.	A. Koch	svlak/skin
inv. 524	Kolodvar	15.01.1890.	ad. ♂	leg.	A. Koch	preparat/mount
inv. 1734	Kolodvar	05.11.1890.	ad. ♂	leg.	A. Koch	svlak/skin
inv. 1735	Kolodvar	05.11.1890.	ad. ♂	leg.	A. Koch	svlak/skin
inv. 1736	Kolodvar	05.11.1890.	ad. ♀	leg.	A. Koch	svlak/skin
inv. 1737	Kolodvar	18.06.1891.	ad. ♂	leg.	A. Koch	svlak/skin
inv. 1738	Kolodvar	18.06.1891.	ad. ♂	leg.	A. Koch	svlak/skin
inv. 1739	Kolodvar	18.06.1891.	ad. ♀	leg.	A. Koch	preparat/mount
inv. 1740	Kolodvar	18.06.1891.	ad. ♀	leg.	A. Koch	svlak/skin

SYLVIIDAE – Old World Warblers – cvrkutuše

262. Svilorepa Cetti's Warbler *Cettia cetti* (Temminck 1820)

inv. 390	Neretva (Opuzen)	02.06.1884.	ad.	leg.	I. Pfister	preparat/mount
inv. 391	Utovo blato (gornje) (BiH)	19.03.1893.	ad. ♂	leg.	Sarajev. muzej	preparat/mount

263. Cvrčić potočar River Warbler *Locustella fluviatilis* (Wolf 1810)

inv. 380	Trnje	25.03.1894.	ad.	leg.	V. Armano	preparat/mount
inv. 379	Samobor	03.06.1913.	ad. ♂	leg.	J. Santarius	preparat/mount

264. Pjegavi cvrčić Grasshopper Warbler *Locustella naevia* (Boddaert 1783)

*	Hutovo blato (BiH)	28.03.1893.	ad. ♂	leg.	Sarajev. muzej	
inv. 378	Zagreb	13.09.1878.	juv.	leg.	V. Diković	preparat/mount
inv. 377	Zagreb	25.08.1885.	juv. ♀	leg.	V. Diković	preparat/mount
inv. 5567	o. Pag – Caska	24.10.1959.	ad. ♀	leg.	K. Igalfy	svlak/skin
inv. 5568	o. Pag – Caska	24.09.1957.	ad. ♀	leg.	B. Antolić	svlak/skin

265. Trstenjak rogožar Sedge Warbler *Acrocephalus schoenobaenus* (L. 1758)

inv. 4768	Makiš, Beograd (SR)	07.06.1931.	ad. ♂	leg.	V. Martino	svlak/skin
*	Prečko	08.05.1902.		leg.	V. Slabnik	
*	Fenak	14.09.1911.		leg.	E. Rössler	
inv. 381	Zagreb	08.08.1869.	juv.	leg.	Pečnjak	preparat/mount
inv. 382	Luke	23.04.1881.	ad. ♂	leg.	Torri	preparat/mount
inv. 882	Zagreb		ad.	leg.	S. Wormastini	svlak/skin
inv. 890	Zagreb	08.08.1869.	juv.	leg.	Pečnjak	svlak/skin
inv. 886	Zagreb (Laščina)	01.09.1885.	ad.	leg.	V. Diković	svlak/skin
inv. 887	Zagreb	11.08.1887.	juv. ♂	leg.	P. Baraga	svlak/skin
inv. 1073	Zagreb	12.08.1887.	juv.	leg.	P. Baraga	svlak/skin
inv. 1070	Zagreb	18.08.1889.	ad. ♂	leg.	V. Armano	svlak/skin
inv. 1072	Zagreb	27.08.1890. 96?	juv.	leg.	V. Diković	svlak/skin
inv. 884	Botinec	20.09.1890.		leg.	S. Brusina	svlak/skin
inv. 885	Botinec	20.09.1890.	juv.	leg.	S. Brusina	svlak/skin
inv. 1074	Botinec	20.09.1890.	juv.	leg.	S. Brusina	svlak/skin
inv. 888	Botinec	25.09.1890.	juv.	leg.	S. Brusina	svlak/skin
inv. 1069	Botinec	28.09.1890.	juv.	leg.	S. Brusina	svlak/skin
inv. 813	Kuršumlje	05.10.1890.	juv. ♂	leg.	D. Hruby	svlak/skin
inv. 880	Solin	08.08.1899.	ad. ♂	leg.	M. Karaman	svlak/skin

inv. 881	Solin	08.08.1899.	ad. ♂	leg.	M. Karaman	svlak/skin
inv. 878	Solin	08.08.1899.	ad. ♀	leg.	M. Karaman	svlak/skin
inv. 879	Zagreb	07.09.1899.	juv.	leg.	J. Hadži	svlak/skin
inv. 814	Stobreč	27.04.1900.	ad. ♀	leg.	M. Karaman	svlak/skin
inv. 1071	Zemun (Belarica (SR))	21.06.1900.	ad. ♂	leg.	D. Weiss	svlak/skin
inv. 889	Kotor (CG)	03.10.1900.	ad.	leg.	Grossmann	svlak/skin
inv. 812	Batajnica (SR)	18.05.1903.	ad. ♀	leg.	D. Weiss	svlak/skin
inv. 883	Ašanja (SR)	05.05.1909.	ad. ♂	leg.	J. Schneider	svlak/skin
inv. 5569	o. Pag – Caska	30.10.1959.	juv. ♀	leg.	K. Igalffy	svlak/skin
inv. 6468	Draganići	13.05.1974.	ad. ♂	leg.	K. Igalffy	preparat/mount
inv. 6470	Draganići	13.05.1974.	ad. ?	leg.	K. Igalffy	svlak/skin

266. Trstenjak cvrkutić Reed Warbler *Acrocephalus scirpaceus* (Hermann 1804)

*	Zagreb	07.10.1879.	ad. ♀	leg.	V. Diković	
*	Zagreb	01.10.1896.	ad. ♀	leg.	V. Diković	
inv. 384	Zagreb	12.09.1878.	ad. ♂	leg.	V. Diković	preparat/mount
inv. 383	Zagreb	18.09.1878.	ad. ♀	leg.	V. Diković	preparat/mount
inv. 827	Zagreb	13.09.1878.	ad. ♂	leg.	V. Diković	svlak/skin
inv. 826	Zagreb	18.09.1878.	ad. ♀	leg.	V. Diković	svlak/skin
inv. 833	Zagreb (Kopanjak)	16.06.1879.	ad.	leg.	V. Diković	svlak/skin
inv. 831	Zagreb	09.10.1879.	juv. ♀	leg.	V. Diković	svlak/skin
inv. 825	Zagreb	26.09.1885.	juv. ♀	leg.	V. Diković	svlak/skin
inv. 832	Spljet	07.08.1899.	juv. ♀	leg.	M. Karaman	svlak/skin
inv. 830	Stobreč	08.08.1899.	juv. ♂	leg.	M. Karaman	svlak/skin
inv. 828	Župa kod Kotora (CG)	15.05.1900.	ad. ♂	leg.	Grossmann	svlak/skin
inv. 820	Zagreb	01.10.1896.	juv.	leg.	V. Diković	svlak/skin
inv. 5024	Zagreb	25.07.1935.	ad. ♀	leg.	F. Fröhlich	svlak/skin

267. Trstenjak mlakar Marsh Warbler *Acrocephalus palustris* (Bechstein 1798)

*	Zagreb	22.08.1890.		leg.	P. Baraga	
*				leg.	Pfister	
inv. 829	Trnje	15.08.1885.	juv. ♂	leg.	V. Diković	svlak/skin
inv. 387	Zagreb (Kopanjak)	20.06.1879.	ad.	leg.	V. Diković	preparat/mount
inv. 388	Zagreb (Kopanjak)	06.07.1884.	juv. ♀	leg.	V. Diković	preparat/mount
inv. 815	Zagreb	08.06.1879.	ad.	leg.	V. Diković	svlak/skin
inv. 823	Zagreb	10.06.1879.	juv.	leg.	V. Diković	svlak/skin
inv. 821	Zagreb	27.06.1874.	ad. ♀	leg.	V. Diković	svlak/skin
inv. 822		29.06.1882.	ad. ♂	leg.	M. Karaman	svlak/skin
inv. 818	Zagreb	29.06.1881.	ad. ♂	leg.	E. Wormastini	svlak/skin
inv. 817	Zagreb (Savica)	18.08.1890.		leg.	P. Baraga	svlak/skin
inv. 824	Zagreb	18.08.1890.	juv.	leg.	P. Baraga	svlak/skin
inv. 816	Solin	07.08.1899.	ad. ♂	leg.	M. Karaman	svlak/skin
inv. 819	Stobreč	21.05.1900.	ad. ♀	leg.	M. Karaman	svlak/skin
inv. 5570	o. Pag – Caska	20.10.1959.	ad. ♀	leg.	K. Igalffy	svlak/skin

268. Crnoprugasti trstenjak Moustached Warbler *Acrocephalus melanopogon* (Temminck 1823)

inv. 389	Bežanija (SR)	03.04.1909.	ad. ♂	leg.	F. Kendel	preparat/mount
inv. 960	Utovo blato (gornje)	23.03.1893.	ad. ♂	leg.	Sarajev. muzej	preparat/mount

269. Veliki trstenjak		Great Reed Warbler	<i>Acrocephalus arundinaceus</i>	(L. 1758)		
inv. 386	Zagreb	20.08.1885.	ad. ♀	leg.	V. Diković	preparat/mount
inv. 385	Zagreb	11.08.1887.	ad. ♂	leg.	P. Baraga	preparat/mount
inv. 961	Zagreb okolica			leg.	Fiedler	svlak/skin
inv. 901	Zagreb	12.09.1887.	juv.	leg.	E. Wormastini	svlak/skin
inv. 898	Torre Norino (Kula Norinska)	24.05.1884.	ad.	leg.	Pfister	svlak/skin
inv. 900	Torre Norino (Kula Norinska)	24.05.1884.	ad.	leg.	Pfister	svlak/skin
inv. 904	Torre Norino (Kula Norinska)	24.05.1884.	ad.	leg.	Pfister	svlak/skin
inv. 896	Trnje	25.08.1884.	ad. ♂	leg.	J. Pfister	svlak/skin
inv. 893	Zagreb	15.08.1885.	ad. ♂	leg.	V. Diković	svlak/skin
inv. 899	Zagreb	19.08.1885.	ad. ♀	leg.	V. Diković	svlak/skin
inv. 892	Zagreb	06.09.1885.	ad. ♂	leg.	V. Diković	svlak/skin
inv. 907	Stobreč	05.08.1899.	ad. ♀	leg.	M. Karaman	svlak/skin
inv. 908	Stobreč	05.08.1899.	ad. ♂	leg.	M. Karaman	svlak/skin
inv. 906	Stobreč	08.08.1899.	juv. ♂	leg.	M. Karaman	svlak/skin
inv. 909	Solin	08.08.1899.	juv. ♂	leg.	M. Karaman	svlak/skin
inv. 902	Solin	26.04.1900.	ad. ♂	leg.	M. Karaman	svlak/skin
inv. 905	Bežanija (SR)	04.05.1900.	ad.	leg.	D. Weiss	svlak/skin
inv. 894	Bežanija (SR)	08.05.1900.	ad.	leg.	D. Weiss	svlak/skin
inv. 895	Sv. Križ (Senj)	12.05.1900.	ad. ♂	leg.	F. Krajač	svlak/skin
inv. 897	Sv. Križ (Senj)	12.05.1900.	ad. ♂	leg.	F. Krajač	svlak/skin
inv. 903	Sv. Križ (Senj)	12.05.1900.	ad. ♂	leg.	F. Krajač	svlak/skin
inv. 1060	Vitojevci (SR)	30.05.1912.	ad. ♀	leg.	R. Marić	preparat/mount
inv. 5571	o. Pag – Caska	13.04.1960.	ad. ♂	leg.	K. Igalffy	svlak/skin
inv. 6201	Trnovec, H. Zagorje	14.05.1949.	ad. ♂	leg.	K. Igalffy	svlak/skin
inv. 6202	Trnovec, H. Zagorje	21.05.1949.	ad. ♂	leg.	K. Igalffy	svlak/skin
inv. 6449	Draganići	16.04.1974.	ad. ♂	leg.	K. Igalffy	preparat/mount
270. Žuti voljčić		Icterine Warbler	<i>Hippolais icterina</i>	(Vieillot 1817)		
*	Lošinj mali	05.05.1888.	ad. ♂	leg.	M. Barač	
*	Hutovo blato (BiH)	19.03.1893.	ad. ♂	leg.	Sarajev. muzej	
inv. 393	Zagreb	10.05.1879.		leg.	V. Diković	preparat/mount
inv. 394	Zagreb	15.09.1889.	ad. ♂	leg.	V. Diković	preparat/mount
inv. 792	Split			leg.	L. Šurić	svlak/skin
inv. 793	Zagreb (Ksaver)	17.09.	ad.			svlak/skin
inv. 791	Zagreb	08.09.1885.	ad. ♂	leg.	V. Diković	svlak/skin
inv. 876	Solin	24.07.1899.	ad. ♂	leg.	M. Karaman	svlak/skin
inv. 877	Maslinica	11.08.1899.	ad. ♂	leg.	M. Karaman	svlak/skin
inv. 874	Zagreb	04.09.1899.		leg.	Kumičić	svlak/skin
inv. 872	Zagreb	14.09.1899.		leg.	J. Hadži	svlak/skin
inv. 873	Stobreč	03.05.1900.	ad. ♂	leg.	M. Karaman	svlak/skin
inv. 875	Kotor (CG)	09.05.1900.	ad. ♂	leg.	E. Grossmann	svlak/skin
inv. 4763	Resnik, Beograd (SR)	27.09.1931.	ad. ♂	leg.	V. Martino	svlak/skin
inv. 5572	o. Pag – Caska	25.09.1957.	ad. ♂	leg.	B. Antolić	svlak/skin
inv. 871	Budva (CG)	06.1890.		leg.	Siementhal	
271. Kratkokrili voljčić		Melodious Warbler	<i>Hippolais polyglotta</i>	Vieillot 1817		
inv. 5579	o. Pag – Caska	22.06.1960.	ad. ♀	leg.	K. Igalffy	svlak/skin

272. Voljić maslinar Olive-tree Warbler <i>Hippolais olivetorum</i> (Strickland 1837)						
inv. 392	Kotor (Dobrota) (CG)	17.05.1890.	ad. ♂	leg.	Baraga – Ceraj	preparat/mount
inv. 870	Kotor (Dobrota) (CG)	25.05.1900.	ad. ♂	leg.	E. Grossmann	svlak/skin
inv. 869	Kotor (Dobrota) (CG)	31.05.1900.	ad. ♀	leg.	E. Grossmann	svlak/skin
273. Sivi voljić Olivaceous Warbler <i>Hippolais pallida</i> Hemprich and Ehrenberg 1833						
inv. 865	Split	24.07.1899.	ad. ♂	leg.	M. Karaman	svlak/skin
inv. 861	Kotor (CG)	20.06.1900.	ad. ♂	leg.	E. Grossmann	svlak/skin
<i>Hippolais pallida elaeica</i> Lindermayer 1843						
inv. 395	Neretva	26.05.1884.	ad.	leg.	I. Pfister	preparat/mount
inv. 790	Solin	15.04.	ad.	leg.	L. Šurić	svlak/skin
inv. 863	Crnojević – Rijeka (CG)	28.05.1890.	ad. ♀	leg.	Baraga – Ceraj	svlak/skin
inv. 864	Rijeka (Crna Gora) (CG)	01.06.1890.	ad. ♂	leg.	Baraga – Ceraj	svlak/skin
inv. 862	Crnojević – Rijeka (CG)	05.06.1890.	ad. ♀	leg.	Baraga – Ceraj	svlak/skin
inv. 859	Crnojević – Rijeka (CG)	07.06.1890.	ad. ♂	leg.	Baraga – Ceraj	svlak/skin
inv. 860	Podgorica – Rijeka (CG)	14.06.1890.	ad. ♂	leg.	Baraga – Ceraj	svlak/skin
inv. 866	Maslinica	31.07.1899.	ad. ♂	leg.	M. Karaman	svlak/skin
inv. 868	Solin	04.(14?)08.1899.	ad. ♀	leg.	M. Karaman	svlak/skin
inv. 867	Kotor (CG)	24.05.1900.	ad. ♂	leg.	E. Grossmann	svlak/skin
274. Pjegava grmuša Barred Warbler <i>Sylvia nisoria</i> (Bechstein 1795)						
*	Zagreb	07.09.1883.	juv. ♀	leg.	E. Wormastini	
*	Zagreb	09.08.1885.	ad. ♀	leg.	V. Diković	
inv. 396	Zagreb	10.05.1885.	ad. ♀	leg.	V. Diković	preparat/mount
inv. 397	Zagreb	10.05.1885.	ad. ♂	leg.	V. Diković	preparat/mount
inv. 398	Trnje	15.08.1885.	ad. ♂	leg.	V. Diković	preparat/mount
inv. 269	Zagreb	07. mj.	juv. ♀	leg.	E. Wormastini	svlak/skin
inv. 262	Zagreb	18.05.1876.	ad. ♂	leg.	E. Wormastini	svlak/skin
inv. 257	Zagreb	18.07.1879.	juv. ♂	leg.	V. Diković	svlak/skin
inv. 271	Zagreb	18.07.1879.	juv. ♂	leg.	V. Diković	svlak/skin
inv. 259	Zagreb	07.1881.	juv. ♂	leg.	E. Wormastini	svlak/skin
inv. 260	Zagreb	07.1881.	juv. ♀	leg.	E. Wormastini	svlak/skin
inv. 258	Zagreb	02.08.1885.	juv.	leg.	V. Diković	svlak/skin
inv. 263	Zagreb	03.08.1887.	juv.	leg.	V. Diković	svlak/skin
inv. 266	Zagreb	16.09.1888.	juv.	leg.	V. Armano	svlak/skin
inv. 264	Dobrota (Kotor) (CG)	17.05.1890.	ad. ♂	leg.	Baraga – Ceraj	svlak/skin
inv. 261	Unirine (Krivošije)	19.05.1890.	ad. ♂	leg.	Baraga – Ceraj	svlak/skin
inv. 265	Unirine (Krivošije)	19.05.1890.	ad. ♂	leg.	Baraga – Ceraj	svlak/skin
inv. 270	Unirine (Krivošije)	19.05.1890.	ad. ♂	leg.	Baraga – Ceraj	svlak/skin
inv. 268	Solin	20.05.1900.	ad. ♂	leg.	M. Karaman	svlak/skin
inv. 267	Zemun (SR)	04.05.1903.	ad. ♂	leg.	D. Weiss	svlak/skin
275. Velika grmuša Orphean Warbler <i>Sylvia hortensis</i> (Gmelin 1789)						
inv. 399	Rijeka	23.04.1888.	ad. ♂	leg.	M. Barač	preparat/mount
inv. 400	Lošinj mali	06.05.1888.	ad. ♀	leg.	M. Barač	preparat/mount
inv. 244	Spljet	05.04.	ad. ♂	leg.	L. Šurić	svlak/skin
inv. 241	Rijeka	09.08.1888.	ad. ♀	leg.	M. Barač	svlak/skin

inv. 253	Dobrota (Kotor) (CG)	17.05.1890.	ad. ♂	leg.	Baraga – Ceraj	svlak/skin
inv. 255	Dobrota (Kotor) (CG)	17.05.1890.	ad. ♂	leg.	Baraga – Ceraj	svlak/skin
inv. 245	Dobrota (Kotor) (CG)	22.05.1890.	ad. ♂	leg.	Baraga – Ceraj	svlak/skin
inv. 249	Dobrota (Kotor) (CG)	22.05.1890.	ad. ♀	leg.	Baraga – Ceraj	svlak/skin
inv. 256	Dobrota (Kotor) (CG)	23.05.1890.	ad. ♂	leg.	Baraga – Ceraj	svlak/skin
inv. 248	Dobrota (Kotor) (CG)	27.06.1890.	juv.	leg.	Baraga – Ceraj	svlak/skin
inv. 246	Budva, Špič (CG)	06.1890.	ad. ♂	leg.	L. Siementhal	svlak/skin
inv. 250	Budva (CG)	17.05.1899.	ad. ♂	leg.	E. Grossmann	svlak/skin
inv. 243	Split	19.07.1899.	ad. ♀	leg.	M. Karaman	svlak/skin
inv. 242	Maslin	21.07.1899.	ad. ♂	leg.	M. Karaman	svlak/skin
inv. 247	Maslinica	26.07.1899.	ad. ♂	leg.	M. Karaman	svlak/skin
inv. 254	Solin	28.04.1900.	ad. ♂	leg.	M. Karaman	svlak/skin
inv. 252	Sv. Filip i Jakov	13.07.1900.	juv.	leg.	Grof N. Borelli	svlak/skin
inv. 251	Senj	03.05.1901.	ad. ♂	leg.	M. Marek	svlak/skin
inv. 285	Zagreb	21.08.1885.	juv. ♀	leg.	V. Diković	svlak/skin
276. Siva grmuša	Garden Warbler	<i>Sylvia borin</i>	(Boddaert 1783)			
inv. 272	Zagreb	02.08.1885.		leg.	V. Diković	svlak/skin
*	Zagreb	06.07.1879.	ad. ♂	leg.	V. Diković	
*	Zagreb	18.08.1879.	ad. ♀	leg.	V. Diković	
*	Zagreb	17.09.1885.	ad. ♂	leg.	V. Diković	
*	Zagreb	27.09.1885.		leg.	V. Diković	
inv. 405	Trnje	19.08.1885.	ad. ♀	leg.	V. Diković	preparat/mount
inv. 406	Trnje	29.09.1885.	ad. ♂	leg.	V. Diković	preparat/mount
inv. 274	Zemun (SR)			leg.	D. Weiss	svlak/skin
inv. 1041	Zagreb	10.09.1877.	ad. ♀	leg.	V. Diković	svlak/skin
inv. 296	Zagreb	26.08.1879.	ad. ♂	leg.	V. Diković	svlak/skin
inv. 281	Zagreb	10.07.1884.	ad. ♂	leg.	V. Diković	svlak/skin
inv. 287	Trnje	25.08.1884.	ad. ♂	leg.	V. Diković	svlak/skin
inv. 290	Trnje	25.08.1884.	juv.	leg.	V. Diković	svlak/skin
inv. 295	Trnje	19.08.1885.	ad. ♀	leg.	V. Diković	svlak/skin
inv. 286	Zagreb (Papučak)	20.08.1885.	ad. ♀	leg.	V. Diković	svlak/skin
inv. 1045	Zagreb	30.08.1885.	ad. ♀	leg.	V. Diković	svlak/skin
inv. 289	Zagreb	06.09.1885.	ad. ♀	leg.	V. Diković	svlak/skin
inv. 288	Zagreb	08.09.1885.	ad. ♀	leg.	V. Diković	svlak/skin
inv. 291	Zagreb	08.09.1885.	ad. ♀	leg.	V. Diković	svlak/skin
inv. 292	Trnje	13.09.1885.	ad. ♂	leg.	V. Diković	svlak/skin
inv. 1042	Trnje	13.09.1885.	ad. ♀	leg.	V. Diković	svlak/skin
inv. 1040	Zagreb	14.09.1885.	ad. ♂	leg.	V. Diković	svlak/skin
inv. 1046	Zagreb	14.09.1885.	ad. ♂	leg.	V. Diković	svlak/skin
inv. 1043	Zagreb (Papučak)	22.09.1885.	ad.	leg.	V. Diković	svlak/skin
inv. 1044	Zagreb (Papučak)	22.09.1885.	ad.	leg.	V. Diković	svlak/skin
inv. 1039	Zagreb	02.09.1887.	ad.	leg.	V. Diković	svlak/skin
inv. 294	Botinec	20.09.1890.	ad. ♂	leg.	S. Brusina	svlak/skin
inv. 273	Solin	28.04.1900.	ad. ♂	leg.	M. Karaman	svlak/skin
inv. 293	Stobreč	29.04.1900.	ad. ♂	leg.	M. Karaman	svlak/skin
inv. 282	Solin	02.05.1900.	ad. ♂	leg.	M. Karaman	svlak/skin

inv. 283	Šolta	23.09.1900.	ad. ♂	leg.	M. Karaman	svlak/skin
inv. 284	Prečko	07.09.1902.	ad. ♀	leg.	V. Slabnik	svlak/skin
inv. 5573	o. Pag – Caska	30.10.1959.	ad. ♂	leg.	K. Igalffy	svlak/skin
277. Crnokapa grmuša Blackcap <i>Sylvia atricapilla</i> (L. 1758)						
*	Zagreb	24.08.1885.	ad. ♀	leg.	V. Diković	
*	Zagreb	11.09.1885.	ad. ♀	leg.	V. Diković	
inv. 412			juv.			svlak/skin
inv. 413			ad. ♂			svlak/skin
inv. 414						svlak/skin
inv. 411	Križpolje	26.04.1884.	pull.	leg.	A. Magdić	svlak/skin
inv. 410	Srbobran (SR)	04.09.1929.	ad. ♀	leg.	K. Babić	svlak/skin
inv. 207			juv.			svlak/skin
inv. 208			ad. ♂			svlak/skin
inv. 209			ad. ♂			svlak/skin
inv. 210			ad. ♀			svlak/skin
inv. 211						svlak/skin
inv. 212			juv.			svlak/skin
inv. 213			ad. ♀			svlak/skin
inv. 214			juv.			preparat/mount
inv. 215			ad. ♂			preparat/mount
inv. 1058			juv.			svlak/skin
inv. 195	Senj		ad. ♂	leg.	M. Marek	svlak/skin
inv. 1059	Zagreb	16.09.1880.	ad. ♀	leg.	V. Armano	svlak/skin
inv. 197	Zagreb	30.03.1885.	ad. ♀	leg.	P. Baraga	svlak/skin
inv. 199	Zagreb	16.08.1885.	juv. ♂	leg.	V. Diković	svlak/skin
inv. 198	Zagreb	08.09.1885.	ad. ♀	leg.	V. Diković	svlak/skin
inv. 200	Zagreb	14.09.1885.	ad. ♂	leg.	V. Diković	svlak/skin
inv. 194	Zagreb	20.09.1885.	ad. ♂	leg.	V. Diković	svlak/skin
inv. 206	Zagreb	22.09.1885.	ad. ♀	leg.	V. Diković	svlak/skin
inv. 205	Zagreb	03.10.1885.	juv.	leg.	V. Diković	svlak/skin
inv. 193	Zagreb	08.10.1885.	juv. ♀	leg.	V. Diković	svlak/skin
inv. 196	Zagreb	29.10.1885.	juv. ♂	leg.	V. Diković	svlak/skin
inv. 201	Šolta	05.04.1900.	ad. ♂	leg.	M. Karaman	svlak/skin
inv. 202	Zdenčina	10.08.1902.	ad. ♀	leg.	V. Slabnik	svlak/skin
inv. 203	Prečko	07.09.1902.	ad. ♀	leg.	V. Slabnik	svlak/skin
inv. 204	Prečko	19.09.1902.	juv. ♀	leg.	V. Slabnik	svlak/skin
inv. 5198	Budenc-Sv. Ivan Zelina	16.05.1942.	ad. ♂	leg.	Allinger-Rutzner	svlak/skin.
inv. 5213	Laktec-Sv. Ivan Zelina	15.05.1942.	ad. ♂	leg.	Allinger-Rutzner	svlak/skin
inv. 5214	Bedenice-Sv. Ivan Zelina	14.05.1942.	ad. ♂	leg.	Allinger-Rutzner	svlak/skin
inv. 5215	Bedenice-Sv. Ivan Zelina	14.05.1942.	ad. ♀	leg.	Allinger-Rutzner	svlak/skin
inv. 5216	Laktec-Sv. Ivan Zelina	15.05.1942.	ad. ♂	leg.	Allinger-Rutzner	svlak/skin
inv. 6211	Trnovec H. zagorje	23.03.1928.	ad. ♀	leg.	I. Igalffy	svlak/skin
inv. 6212	Trnovec H. zagorje	06.03.1946.	ad. ♂	leg.	K. Igalffy	svlak/skin
inv. 6213	Trnovec H. zagorje	02.04.1946.	ad. ♂			svlak/skin
inv. 6214	Vinica kod Varaždina	13.09.1946.	juv. ♀			svlak/skin
inv. 6215	Trnovec H. zagorje	03.04.1947.	ad. ♂			svlak/skin

inv. 6540	Zagreb	13.06.1984.	ad. ♀	leg.	J. Žiljak	svlak/skin
278. Grmuša pjenica	Whitethroat	<i>Sylvia communis</i>	Latham 1787			
*	Zagreb (Maksimir)	10.07.1880.	ad. ♀	leg.	A. Pichler	
*	Zagreb	16.09.1887.		leg.	E. Wormastini	
*	Zagreb	18.09.1888.		leg.	V. Armano	
*	Rijeka	23.04.1888.	ad. ♀	leg.	M. Barač	
inv. 407	Botinec	22.09.1890.	ad. ♀	leg.	S. Brusina	preparat/mount
inv. 408	Trnje	25.08.1885.	ad. ♀	leg.	V. Diković	preparat/mount
inv. 323	Split			leg.	L. Šurić	svlak/skin
inv. 1049	Split	16.06.1876.	ad. ♀	leg.	L. Šurić	svlak/skin
inv. 311	Zagreb	10.09.1877.	ad. ♀	leg.	V. Diković	svlak/skin
inv. 314	Zagreb	10.09.1877.	ad. ♀	leg.	V. Diković	svlak/skin
inv. 310	Zagreb	12.09.1878.	ad. ♀	leg.	V. Diković	svlak/skin
inv. 313	Zagreb	16.09.1878.	ad. ♀	leg.	V. Diković	svlak/skin
inv. 1047	Novi	08.05.1885.	ad. ♀	leg.	V. Jakopović	svlak/skin
inv. 309	Trnje	22.08.1885.	ad. ♀	leg.	V. Diković	preparat/mount
inv. 1052	Trnje	25.08.1885.	ad. ♀	leg.	V. Diković	svlak/skin
inv. 319	Zagreb	30.08.1885.	ad. ♂	leg.	V. Diković	svlak/skin
inv. 1051	Zagreb	11.09.1885.	ad. ♂	leg.	V. Diković	svlak/skin
inv. 317	Zagreb	22.09.1885.		leg.	V. Diković	svlak/skin
inv. 1048	Zagreb	29.09.1885.	ad. ♀	leg.	V. Diković	svlak/skin
inv. 1050	Zagreb	16.09.1888.	ad. ♀	leg.	V. Armano	svlak/skin
inv. 321	Rijeka-dubrovačka	07.06.1890.	ad. ♀	leg.	Baraga-Ceraj	svlak/skin
inv. 312	Dubovo	08.06.1890.	ad. ♀	leg.	Baraga-Ceraj	svlak/skin
inv. 320	Podgorica (CG)	18.06.1890.	ad. ♂	leg.	Baraga-Ceraj	svlak/skin
inv. 322	Ljubotin (CG)	20.06.1890.	ad. ♀	leg.	Baraga-Ceraj	svlak/skin
inv. 324	Stobreč	05.08.1899.	ad. ♀	leg.	M. Karaman	svlak/skin
inv. 315	Solin	07.08.1899.	juv. ♂	leg.	M. Karaman	svlak/skin
inv. 318	Maslinica	02.09.1899.	ad. ♂	leg.	M. Karaman	svlak/skin
inv. 316	Solin	21.04.1900.	ad. ♀	leg.	M. Karaman	svlak/skin
inv. 4769	Makiš, Beograd (SR)	24.05.1932.	ad. ♂	leg.	V. Martino	svlak/skin
inv. 5191	Zagreb, Maksimir	09.05.1940.	ad. ♂	leg.	J. Miškulin	svlak/skin
inv. 5207	Bedenica-Sv. Ivan Zelina	14.05.1942.	ad. ♂	leg.	Allinger-Rutzner	preparat/mount
inv. 5217	Budenec-Sv. Ivan Zelina	16.05.1942.	ad. ♂	leg.	Allinger-Rutzner	svlak/skin
inv. 5218	Ivanja Rijeka	16.05.1949.	ad. ♂	leg.	Rudolf Ivan	preparat/mount
inv. 5574	O. Pag-Caska	22.06.1960.	ad. ♂	leg.	K. Igalfy	svlak/skin
inv. 5575	O. Pag-Kolansko blato	27.06.1960.	ad. ♂	leg.	A. Magerle	svlak/skin
inv. 302	Janković k. Rijeka (CG)	10.04.1890.	ad. ♂	leg.	Baraga-Ceraj	svlak/skin
279. Grmuša čevrljinka	Lesser Whitethroat	<i>Sylvia curruca</i>	(L. 1758)			
*	Zagreb	10.09.1878.		leg.	V. Diković	
*	Zagreb	21.09.1884.	ad. ♀	leg.	V. Diković	
*	Podgorica (CG)	18.06.1890.	ad. ♂	leg.	Baraga-Ceraj	
inv. 404	Zagreb	25.09.1884.	ad. ♀	leg.	V. Diković	preparat/mount
inv. 403	Zagreb	19.10.1884.	ad. ♂	leg.	V. Diković	preparat/mount
inv. 297	Zagreb	14.04.1877.	ad.	leg.	V. Diković	svlak/skin

inv. 307	Zagreb	15.09.1878.	ad.	leg.	V. Diković	svlak/skin
inv. 300	Zagreb	16.09.1878.	ad.	leg.	V. Diković	svlak/skin
inv. 301	Zagreb	27.09.1879.	imm.	leg.	V. Diković	svlak/skin
inv. 298	Zagreb	17.09.1885.	ad.	leg.	V. Diković	svlak/skin
inv. 1055	Zagreb	22.09.1885.	imm.	leg.	V. Diković	svlak/skin
inv. 1057	Zagreb	14.04.1887.	ad. ♂	leg.	P. Baraga	svlak/skin
inv. 1056	Rijeka	23.04.1888.	ad. ♀	leg.	M. Barač	svlak/skin
inv. 304	Zagreb	27.09.1896.	imm.	leg.	V. Diković	svlak/skin
inv. 303	Zagreb	10.09.1899.	imm.	leg.	J. Hadži	svlak/skin
inv. 299	Zagreb	14.09.1899.	ad.	leg.	J. Hadži	svlak/skin
inv. 308	Solin	18.04.1900.	ad. ♀	leg.	M. Karaman	svlak/skin
inv. 305	Solin	28.04.1900.	ad. ♂	leg.	M. Karaman	svlak/skin
inv. 306	Zagreb (Markov trg)	07.09.1908.	ad. ♂	leg.	J. Horvat	svlak/skin
inv. 5196	Laktec-Sv. Ivan Zelina	15.05.1942.	ad. ♂	leg.	Allinger-Rutzner	svlak/skin.
inv. 5212	Budeneć-Sv. Ivan Zelina	16.05.1942.	ad. ♂	leg.	Allinger-Rutzner	svlak/skin

280. Crnoglava grmuša Sardinian Warbler *Sylvia melanocephala* (Gmelin 1789)

*	Verona, trg (Mercato) (I)	10.11.1899.	ad. ♀	leg.	Arrigoni degli Oddi	
inv. 409	Split		ad. ♂	leg.	L. Šurić	preparat/mount
inv. 1054	Split		ad. ♀	leg.	L. Šurić	svlak/skin
inv. 1053	Korčula	31.03.1893.	ad. ♂	leg.	J. Pfister	svlak/skin
inv. 275	Rim, trg (Mercato) (I)	23.09.1898.	ad. ♂	leg.	Arrigoni degli Oddi	svlak/skin
inv. 279	Sv. Filip i Jakov	12.07.1899.	juv. ♂	leg.	N. Borelli	svlak/skin
inv. 276	Maslinica	21.07.1899.	juv. ♂	leg.	M. Karaman	svlak/skin
inv. 277	Maslinica	29.08.1899.	ad. ♂	leg.	M. Karaman	svlak/skin
inv. 278	Kotor (CG)	24.02.1900.	ad. ♂	leg.	E. Grossmann	svlak/skin
inv. 280	Jablanac (Njive)	02.03.1909.	ad. ♀	leg.	G. Schreiber	svlak/skin
inv. 5576	O. Pag-Novalja-Špital	04.07.1960.	ad.	leg.	K. Igalfy	svlak/skin
inv. 5577	O. Pag-Novalja-Špital	14.03.1963.	ad. ♂	leg.	A. Magerle	svlak/skin
inv. 5759	Otok Unije	27.06.1963.	ad. ♂	leg.	A. Magerle	svlak/skin
inv. 5760	Otok Unije	07.09.1964.	ad.	leg.	A. Magerle	svlak/skin

281. Bjelobrka grmuša Subalpine Warbler *Sylvia cantillans* (Pallas 1764)

*	Krk	20.04.1890.	ad. ♂	leg.	M. Barač	
*	Krk	24.04.1890.	ad. ♂	leg.	M. Barač	
*	Split	02.04.		leg.	L. Šurić	
*	Komiža	20.04.1911.		leg.	E. Rössler	
inv. 402	Rijeka	04.04.1889.	ad. ♀	leg.	M. Barač	preparat/mount
inv. 401	Senj (Trbušnjak)	23.03.1900.	ad. ♂	leg.	M. Marek	preparat/mount
inv. 228	Rijeka /Krk (Glavotok)	26.04.1888.	ad. ♂	leg.	M. Barač	svlak/skin
inv. 229	Rijeka /Krk (Glavotok)	26.04.1888.	ad. ♀	leg.	M. Barač	svlak/skin
inv. 223	Rijeka	26.04.1888.	ad. ♂	leg.	M. Barač	preparat/mount
inv. 217	Rijeka	04.1890.	ad. ♂	leg.	M. Barač	svlak/skin
inv. 231	Rijeka	04.1890.	ad. ♂	leg.	M. Barač	svlak/skin
inv. 222	Krk	13.04.1890.	ad. ♂	leg.	M. Barač	svlak/skin
inv. 216	Brdo Vrmac (CG)	21.05.1890.	ad. ♂	leg.	Baraga-Ceraj	svlak/skin
inv. 224	Brdo Vrmac (CG)	21.05.1890.	ad. ♀	leg.	Baraga-Ceraj	svlak/skin

inv. 230	Rijeka dubrov.	01.06.1890.	ad. ♀	leg.	Baraga-Ceraj	svlak/skin
inv. 238	Janković k. Rijeka (CG)	10.06.1890.	ad. ♂	leg.	Baraga-Ceraj	svlak/skin
inv. 240	Janković k. Rijeka (CG)	10.06.1890.	ad. ♀	leg.	Baraga-Ceraj	svlak/skin
inv. 233	Rijeka	04.04.1892.	ad. ♂	leg.	M. Barač	svlak/skin
inv. 225	Rijeka	04.04.1892.	ad. ♂	leg.	M. Barač	svlak/skin
inv. 227	Rijeka	04.04.1892.	ad. ♂	leg.	M. Barač	svlak/skin
inv. 232	Split	17.04.1899.	ad. ♀	leg.	M. Karaman	svlak/skin
inv. 218	Budva (CG)	09.06.1899.	ad. ♂	leg.	E. Grossmann	svlak/skin
inv. 236	Budva (CG)	18.06.1899.	ad. ♂	leg.	E. Grossmann	svlak/skin
inv. 220	Maslinica	28.07.1899.	ad. ♂	leg.	M. Karaman	svlak/skin
inv. 234	Split	29.07.1899.	ad. ♀	leg.	M. Karaman	svlak/skin
inv. 239	Šolta	07.04.(06.?)1900.	ad. ♀	leg.	M. Karaman	svlak/skin
inv. 235	Kotor (CG)	08.05.1900.	ad. ♂	leg.	E. Grossmann	svlak/skin
inv. 226	Kotor (CG)	08.05.1900.	ad. ♂	leg.	E. Grossmann	svlak/skin
inv. 221	Šolta (CG)	08.06.1900.	ad. ♀	leg.	M. Karaman	svlak/skin
inv. 237	Šolta	10.06.1900.	ad. ♂	leg.	M. Karaman	svlak/skin
inv. 219	Kotor	12.06.1900.	ad. ♂	leg.	E. Grossmann	svlak/skin
inv. 5578	O. Pag-Caska	07.04.1960.	ad. ♂	leg.	K. Igalffy	svlak/skin

282. Crvenooka grmuša Dartford Warbler *Sylvia undata* (Boddaert 1783)

*	Cres	08.11.1898.	ad. ♂	leg.	Arrigoni degli Oddi	
---	------	-------------	-------	------	---------------------	--

283. Brezov zviždak Willow Warbler *Phylloscopus trochilus* (L. 1758)

*	Rijeka	04.06.(04?)1889.		♂	leg.	M. Barač
*	Boljevci (Živača) (SR)	12.09.1911.			leg.	E. Rössler
*	Kupinovo (Kupinski kut)	22.09.1911.			leg.	E. Rössler
inv. 375	Zagreb	13.09.1884.	ad. ♂	leg.	V. Diković	preparat/mount
inv. 376	Zagreb	25.09.1884.	ad. ♀	leg.	V. Diković	preparat/mount
inv. 928	Zagreb	15.09.1871.	ad. ♂	leg.	E. Wormastini	svlak/skin
inv. 939	Zagreb	06.04.1872.	ad. ♂	leg.	E. Wormastini	svlak/skin
inv. 938	Zagreb	02.10.1879.	ad. ♀	leg.	V. Diković	svlak/skin
inv. 931	Zagreb	04.10.1879.	juv. ♂	leg.	V. Diković	svlak/skin
inv. 934	Luke kod Rijeke	10.04.1881.	ad. ♂	leg.	Torri	preparat/mount
inv. 936	Dubrava	10.04.1881.	ad. ♀	leg.	E. Wormastini	svlak/skin
inv. 930	Luke kod Rijeke	11.04.1881.	ad. ♂	leg.	Torri	svlak/skin
inv. 940	Zagreb	21.09.1884.	ad. ♀	leg.	V. Diković	svlak/skin
inv. 942	Zagreb	26.09.1884.	ad. ♂	leg.	V. Diković	svlak/skin
inv. 925	Zagreb	12.10.1884.	ad. ♂	leg.	V. Diković	svlak/skin
inv. 935	Zagreb	20.06.(09.?)1885.	juv. ♂	leg.	V. Diković	svlak/skin
inv. 927	Rijeka	04.04.1889.	ad. ♂	leg.	M. Barač	svlak/skin
inv. 941	Rijeka	04.04.1889.	ad.	leg.	M. Barač	svlak/skin
inv. 959	Rijeka	04.04.1889.		leg.	M. Barač	svlak/skin
inv. 937	Botinec	20.09.1890.	ad. ♂	leg.	S. Brusina	svlak/skin
inv. 929	Botinec	25.09.1890.	ad.	leg.	S. Brusina	svlak/skin
inv. 933	Kuršumlje	08.10.1890.	ad. ♂	leg.	D. Hruby	svlak/skin
inv. 926	Zagreb	04.10.1896.	ad. ♂	leg.	V. Diković	svlak/skin
inv. 944	Zagreb	10.09.1899.	juv.	leg.	J. Hadži	svlak/skin

inv. 932	Kotor, Župa kod K. (CG)	10.10.1899.	juv.	leg.	Grossmann	svlak/skin
inv. 4761	Resnik, Beograd (SR)	21.09.1931.	ad. ♂	leg.	J. Grebenščikov	svlak/skin
inv. 5580	o. Pag – Kolansko blato	07.04.1960.	ad. ♂	leg.	K. Igalfy	svlak/skin
inv. 5758	otok Unije	03.09.1964.	ad. ♂	leg.	A. Magerle	svlak/skin
inv. 6221	Trnovec, H. zagorje	13.04.1953.	ad. ♂	leg.	K. Igalfy	svlak/skin
inv. 953	Jablanac	13.09.1908.	ad. ♀	leg.	G. Schreiber	svlak/skin
inv. 5683	Susak	10.09.1961	ad. ♂	leg.	A. Magerle	svlak/skin

284. Zviždak Chiffchaff *Phylloscopus collybita* (Vieillot 1817)

*	Kotor (CG)	28.03.1901.	ad. ♂	leg.	E. Grossmann	
inv. 371	Zagreb	04.09.1883.	ad. ♀	leg.	E. Wormastini	preparat/mount
inv. 372	Zagreb	29.03.1885.	ad. ♂	leg.	V. Diković	preparat/mount
inv. 911	Zagreb		juv.			svlak/skin
inv. 921	Zagreb	30.09.1869.		leg.	E. Wormastini	svlak/skin
inv. 920	Zagreb	17.10.1869.		leg.	Pečnjak	svlak/skin
inv. 916	Zagreb	06.04.1872.	ad.	leg.	E. Wormastini	svlak/skin
inv. 919	Zagreb	06.04.1872.		leg.	E. Wormastini	svlak/skin
inv. 1061	Zagreb	06.04.1872.	ad. ♂	leg.	E. Wormastini	svlak/skin
inv. 1067	Zagreb	06.04.1872.	ad. ♂	leg.	E. Wormastini	svlak/skin
inv. 913	Zagreb	20.05.1879.		leg.	V. Diković	svlak/skin
inv. 914	Zagreb	26.06.1880.	ad. ♂			svlak/skin
inv. 915	Zagreb	25.09.1884.	ad. ♀	leg.	V. Diković	svlak/skin
inv. 1066	Zagreb	16.10.1884.		leg.	V. Diković	svlak/skin
inv. 1063	Zagreb	19.10.1884.	ad. ♀	leg.	V. Diković	svlak/skin
inv. 918	Zagreb	19.10.1884.	ad. ♂	leg.	V. Diković	svlak/skin
inv. 924	Zagreb	26.10.1884.	ad. ♂	leg.	V. Diković	svlak/skin
inv. 910	Rijeka	22.03.1889.		leg.	M. Barač	svlak/skin
inv. 922	Rijeka	22.03.1889.	ad.	leg.	M. Barač	svlak/skin
inv. 1064	Rijeka	22.03.1889.		leg.	M. Barač	svlak/skin
inv. 1062	Rijeka	03.04.1889.	ad. ♂	leg.	M. Barač	svlak/skin
inv. 917	Martinšćica	08.04.1893.	ad. ♂	leg.	M. Barač	svlak/skin
inv. 1068	Trstenik	04.05.1894.	ad. ♀	leg.	M. Barač	svlak/skin
inv. 1065	Rijeka	26.03.1899.	ad. ♂	leg.	M. Barač	svlak/skin
inv. 923	Rijeka	26.03.1899.	ad. ♂	leg.	M. Barač	svlak/skin
inv. 912	Zemun (SR)	02.02.1904.	ad.	leg.	D. Weiss	svlak/skin
inv. 5581	o. Pag – Caska	19.10.1959.	ad. ♀	leg.	K. Igalfy	svlak/skin
inv. 6217	Trnovec, H. zagorje	21.03.1946.	ad. ♂	leg.	K. Igalfy	svlak/skin
inv. 6218	Trnovec, H. zagorje	21.03.1946.	ad. ♂	leg.	K. Igalfy	svlak/skin
inv. 6219	Trnovec, H. zagorje	24.03.1946.	ad. ♂	leg.	K. Igalfy	svlak/skin
inv. 6220	Trnovec, H. zagorje	10.04.1949.	ad. ♀	leg.	K. Igalfy	svlak/skin
inv. 943	Zagreb	19.10.1884.	ad. ♂	leg.	V. Diković	svlak/skin

285. Šumski zviždak Wood Warbler *Phylloscopus sibilatrix* (Bechstein 1793)

*	Botinec	25.09.1890.		leg.	S. Brusina	
*	Zemun (SR)	01.08.1900.	juv.	leg.	D. Weiss	
*	Zemun (Belarica (SR))	08.08.1900.		leg.	D. Weiss	
*	Zemun (Ada) (SR)	09.09.1911.		leg.	E. Rössler	

inv. 373	Zagreb	27.04.1872.	ad. ♂	leg.	E. Wormastini	svlak/skin
inv. 374	Botinec	28.09.1890.	ad.	leg.	S. Brusina	preparat/mount
inv. 951	Dubrava	10.04.1880.	ad.	leg.	E. Wormastini	svlak/skin
inv. 947	Dubrava	10.04.1881.	ad. ♂	leg.	E. Wormastini	preparat/mount
inv. 946	Zagreb (Kopanjak)	17.03.1887.	ad. ♂	leg.	P. Baraga	preparat/mount
inv. 958	Rijeka	06.05.1888.	ad. ♂	leg.	M. Barač	svlak/skin
inv. 955	Rijeka	06.04.1893.	ad. ♂	leg.	M. Barač	svlak/skin
inv. 956	Maslinica	28.07.1899.	ad. ♂	leg.	M. Karaman	svlak/skin
inv. 945	Kotor (CG)	15.03.1900.	ad. ♂	leg.	Grossmann	svlak/skin
inv. 954	Šolta	04.04.1900.	ad. ♂	leg.	M. Karaman	svlak/skin
inv. 950	Senj	25.04.1900.	ad.	leg.	M. Marek	svlak/skin
inv. 949	Solin	02.05.1900.	ad. ♀	leg.	M. Karaman	svlak/skin
inv. 952	Kotor (CG)	01.10.1900.	ad. ♂	leg.	E. Grossmann	svlak/skin
inv. 948	Zagreb	03.08.1908.	ad. ♂	leg.	D. Taborski	svlak/skin
inv. 957	Rijeka	11.05.1909.	ad. ♂	leg.	M. Barač	svlak/skin
inv. 4762	Resnik, Beograd (SR)	21.09.1931.	ad. ♀	leg.	J. Grebenščikov.	svlak/skin
inv. 4763	Zagreb	21.04.1949.	ad. ♀	leg.	N. Cesar	preparat/mount
inv. 6222	Trnovec, H. Zagorje	15.09.1946.	ad. ♂	leg.	K. Igalffy	svlak/skin
286. Zlatoglavi kraljić Goldcrest <i>Regulus regulus</i> (L. 1758)						
*	Trnje	30.10.1884.		leg.	A. Pichler	
*	Belec	24.12.1897.		leg.	J. Bauer	
*	Đakovo	02.03.1899.		leg.	kr. Kot. oblast	
inv. 544			ad. ♂			svlak/skin
inv. 545			ad. ♂			svlak/skin
inv. 546			ad. ♂			svlak/skin
inv. 547			ad. ♂			svlak/skin
inv. 548			ad. ♀			svlak/skin
inv. 549			ad. ♀			svlak/skin
inv. 1747	Zagreb	12.11.1884.	ad. ♂	leg.	A. Pichler	svlak/skin
inv. 1744	Zagreb, Tuškanac	30.10.1885.	ad. ♂	leg.	V. Diković	svlak/skin
inv. 1741	Trnje	1894	ad. ♂	leg.	V. Armano	svlak/skin
inv. 1742	Trnje	1894	ad. ♂	leg.	V. Armano	preparat/mount
inv. 1743	Trnje	1894	ad. ♂	leg.	V. Armano	svlak/skin
inv. 1751	Maglaj (BiH)	02.03.1901.	ad. ♂	leg.	M. Barušić	svlak/skin
inv. 1749	Zemun (SR)	15.02.1903.	ad. ♂	leg.	D. Weisz	svlak/skin
inv. 1750	Jezerane	02.01.1904.	ad. ♂	leg.	J. Klepić	svlak/skin
inv. 1746	Zemun (SR)	02.02.1904.	ad. ♂	leg.	D. Weisz	svlak/skin
inv. 1745	Vinkovci	07.11.1912.	ad. ♂	leg.	I. Perović	svlak/skin
inv. 550	Trnje	1894	ad. ♀	leg.	V. Armano	preparat/mount
inv. 551	Trnje	1894	ad. ♀	leg.	V. Armano	preparat/mount
inv. 4759	Košutnjak, Beograd (SR)	14.01.1931.	ad. ♂	leg.	V. Martino	preparat/mount
inv. 4909	Zagreb	14.02.1933.	ad. ♀	leg.	II žen. Real. Gimn.	preparat/mount
inv. 5582	O. Pag-Caska	23.10.1959.	ad. ♀	leg.	K. Igalffy	svlak/skin
inv. 5583	O. Pag-Caska	25.10.1959.	? ♀	leg.	K. Igalffy	svlak/skin
inv. 6036	Trnovec-H. zagorje	05.11.1927.	ad. ♂	leg.	I. Igalffy	svlak/skin

inv. 6037	Trnovec-H. zagorje	31.10.1945.	ad. ♂	leg.	K. Igalffy	svlak/skin
inv. 6038	Trnovec-H. zagorje	23.02.1946.	ad. ♀	leg.	K. Igalffy	svlak/skin
inv. 6547	Zagreb	17.10.1980.	ad. ♂	leg.	V. Videk	preparat/mount

287. Vatroglati kraljić Firecrest *Regulus ignicapillus* (Temminck 1820)

*	Gračac	25.03.1899.		leg.	P. Sabolić	
*	Đakovo	09.12.1899.		leg.	M. Cepelić	
*	Meja k. Bakra	03.04.1904.	ad. ♂	leg.	J. Šilović	
inv. 543	Rijeka	04.04.1889.	ad. ♀	leg.	M. Barać	preparat/mount
inv. 1748	Kotor (CG)	07.10.1900.	ad. ♂	leg.	E. Grossmann	preparat/mount
inv. 4908	Šibenik	12.11.1932.	imm. ♂	leg.	N. Mladineo	preparat/mount
inv. 5584	O. Pag-Caska	08.04.1960.	ad. ♂	leg.	K. Igalffy	svlak/skin
inv. 6622	Ilirski trg 4, Zagreb	10.11.2001.	ad. ♂	leg.	D. Radović	preparat/mount

MUSCICAPIDAE – muharice

288. Crnoglava muharica Pied Flycatcher *Ficedula hypoleuca* (Pallas 1764)

*	Rijeka	18.04.1876.	ad. ♂	leg.	M. Barać	
*	Zagreb	23.04.1889.	ad. ♂	leg.	E. Wormastini	
inv. 365	Dubrava	21.04.1881.	ad. ♂	leg.	E. Wormastini	preparat/mount
inv. 1805	Rijeka	26.04.1889		leg.	M. Barać	svlak/skin
inv. 1803	Rijeka	26.04.1889.	ad. ♀	leg.	M. Barać	svlak/skin
inv. 1804	Rijeka	04.04.1892.	ad. ♀	leg.	M. Barać	svlak/skin
inv. 1796	Zagreb	1896.	ad. ♂	leg.	E. Wormastini	svlak/skin
inv. 1801	Kotor (CG)	20.04.1900.	ad. ♂	leg.	E. Grossmann	svlak/skin
inv. 1797	Solin	02.05.1900.	ad. ♂	leg.	M. Karaman	svlak/skin
inv. 1800	Kotor (CG)	09.05.1900.	ad. ♀	leg.	E. Grossmann	svlak/skin
inv. 1802	Stobreč	27.04.1900.	ad. ♂	leg.	M. Karaman	svlak/skin
inv. 1798	Zemun (SR)	26.04.1903.	ad. ♂	leg.	D. Weiss	svlak/skin
inv. 1799	Zemun (SR)	26.04.1903.	ad. ♂	leg.	D. Weiss	svlak/skin
inv. 5199	Bedenica, Sv. Ivan Zelina	14.05.1942.	ad. ♀	leg.	Allinger – Rutzner	svlak/skin.
inv. 5200	Bedenica, Sv. Ivan Zelina	14.05.1942.	ad. ♂	leg.	Allinger – Rutzner	svlak/skin.
inv. 5757	otok Unije	24.08.1967.	juv. ♂	leg.	K. Igalffy	svlak/skin
inv. 6155	Trnovec, H. zagorje	25.04.1929.	ad. ♂	leg.	I. Igalffy	svlak/skin
inv. 6156	Trnovec, H. zagorje	16.04.1946.	ad. ♀	leg.	K. Igalffy	svlak/skin
inv. 6157	Trnovec, H. zagorje	18.04.1947.	ad. ♂	leg.	K. Igalffy	svlak/skin
inv. 368	Dubrava	28.04.1881.	ad. ♀	leg.	E. Wormastini	svlak/skin
inv. 1809	Stobreč	27.04.1900.	ad. ♀	leg.	M. Karaman	svlak/skin

289. Bjelovrata muharica Collared Flycatcher *Ficedula albicollis* (Temminck 1815)

*	Zagreb		ad. 1♂, 1♀			
*	Rijeka	26.04.1889.	ad. ♀	leg.	M. Barać	
*	Krk	26.04.1888.		leg.	M. Barać	
inv. 1806	Zagreb	1896.	ad. ♀	leg.	E. Wormastini	svlak/skin
inv. 367	Senj	11.04.1900.	ad. ♀	leg.	M. Marek	svlak/skin
inv. 366	Zagreb	18.04.1883.	ad. ♂	leg.	Linhardt	preparat/mount
inv. 1815	Zagreb		ad. ♂	leg.	M. Barać	svlak/skin

inv. 1813	Solin	05.04.	ad. ♂	leg.	L. Šurić	svlak/skin
inv. 1811	Rijeka	23.04.1888.	ad. ♀	leg.	M. Barač	svlak/skin
inv. 1808	Kotor (CG)	30.03.1900.	ad. ♂	leg.	E. Grossmann	svlak/skin
inv. 1807	Čazma	28.04.1904.				svlak/skin
inv. 1814	Vinkovci	29.04.1905.	ad. ♂	leg.	M. Marek	svlak/skin
inv. 1812	Rijeka	10.04.1908.	ad. ♂	leg.	M. Barač	svlak/skin
inv. 1810	Ašanja (SR)	14.04.1909.	ad. ♂	leg.	J. Schneider	svlak/skin
inv. 6158	Macelj, Sutla	20.04.1947.	ad. ♂	leg.	K. Igalffy	svlak/skin
290. Mala muharica Red-breasted Flycatcher <i>Ficedula parva</i> (Bechstein 1794)						
*	Kupinovo	21.09.1911.		leg.	E. Rössler	
inv. 1816	Kotor (CG)	11.10.1900.	imm.	leg.	E. Grossmann	svlak/skin
291. Muharica Spotted Flycatcher <i>Muscicapa striata</i> (Pallas 1764)						
*	Zagreb	15.09.1886.	juv. ♂	leg.	A. Pichler	
*	Trenčín (SK)	03.1895.	ad. 1♂, 1♀	leg.	M. Pavlič	
*	Stobreč	29.04.1900.	ad. ♂	leg.	M. Karaman	
*	Šolta	23.09.1900.	ad. ♂	leg.	M. Karaman	
*	Komiža	19.05.1911.		leg.	E. Rössler	
*	Palagruža	24.05.1911.		leg.	E. Rössler	
inv. 369	Novi	08.05.1888.	ad.	leg.	V. Jakopović	svlak/skin
inv. 370		25.09.1897.	ad. ♀	leg.	A. Pichler	preparat/mount
inv. 1793	Split		ad.	leg.	L. Šurić	svlak/skin
inv. 192		14.09.1881.	ad.			svlak/skin
inv. 191	Zagreb	18.09.1886.	juv. ♂	leg.	M. Barač	svlak/skin
inv. 1785	Lošinj mali	06.05.1888.	ad. ♂	leg.	M. Barač	svlak/skin
inv. 1788	Rijeka	24.08.1888.	ad.	leg.	M. Barač	svlak/skin
inv. 190	Rijeka	18.05.1895.	ad.	leg.	M. Barač	svlak/skin
inv. 1783	Split	05.08.1899.	ad. ♂	leg.	M. Karaman	svlak/skin
inv. 1789	Senj	21.05.1900.	ad. ♂	leg.	M. Marek	svlak/skin
inv. 1795	Lembach (SLO)	24.05.1900.	ad. ♂	leg.	A. Godec	svlak/skin
inv. 1790	Lembach (SLO)	16.06.1900.	ad. ♀	leg.	A. Godec	svlak/skin
inv. 1792	Lembach (SLO)	27.06.1900.	ad. ♂	leg.	A. Godec	svlak/skin
inv. 1791	Lembach (SLO)	27.06.1900.	ad. ♀	leg.	A. Godec	svlak/skin
inv. 1786	Lembach (SLO)	27.06.1900.	ad. ♀	leg.	A. Godec	svlak/skin
inv. 1784	Zemun (SR)	01.08.1900.	ad.	leg.	D. Weiss	svlak/skin
inv. 1787	Zemun (SR)	01.08.1900.		leg.	D. Weiss	svlak/skin
inv. 1794	Lembach (SLO)	27.08.1900.	ad. ♂	leg.	A. Godec	svlak/skin
inv. 4760	Resnik, Beograd (SR)	27.09.1931.	ad. ♂	leg.	V. Martino	svlak/skin
inv. 5195	Budenec – Sv. Ivan Zelina	16.05.1942.	ad. ♀	leg.	Allinger – Rutzner	svlak/skin.
inv. 5208	Budenec – Sv. Ivan Zelina	16.05.1942.	ad. ♀	leg.	Allinger – Rutzner	svlak/skin.
inv. 5754	otok Unije	03.09.1964.	ad. ♂	leg.	A. Magerle	svlak/skin
inv. 5755	otok Unije	06.04.1964.	ad. ♂	leg.	A. Magerle	svlak/skin
inv. 5756	otok Unije	28.08.1967.	ad. ♀	leg.	K. Igalffy	svlak/skin
inv. 6152	Trnovec, H. Zagorje	25.05.1946.	ad. ♂	leg.	K. Igalffy	svlak/skin
inv. 6153	Trnovec, H. Zagorje	02.06.1946.	ad. ♂	leg.	K. Igalffy	svlak/skin
inv. 6154	Trnovec, H. Zagorje	15.09.1946.	ad. ♂	leg.	K. Igalffy	svlak/skin

AEGITHALIDAE – Long-tailed Tits – dugorepe sjenice

292. Dugorepa sjenica		Long-tailed Tit	<i>Aegithalos caudatus</i>	(L. 1758)		
*	Zagreb	19.10.1880.	ad. ♀	leg.	Torri	
*	Zagreb	23.04.1885.	ad. ♀	leg.	V. Diković	
*	Rijeka	27.12.1887.		leg.	M. Barač	
*	Rijeka	04.01.1888.		leg.	M. Barač	
*	Zagreb, Maksimir	22.01.1895.	ad. 2♂♂	leg.	M. Koščec	
*	Bedekovčina	04.02.1897.		leg.	I. Bauer	
*	Osijek	10.01.1898.	ad. ♂,♀	leg.	E. Rössler	
inv.	525					preparat/mount
inv.	526					preparat/mount
inv.	527					preparat/mount
inv.	156		ad.			svlak/skin
inv.	157					svlak/skin
inv.	158		ad.			svlak/skin
inv.	159		ad.			svlak/skin
inv.	160		ad.			svlak/skin
inv.	161		ad.			svlak/skin
inv.	162		ad.			svlak/skin
inv.	163		ad.			svlak/skin
inv.	164		ad.			svlak/skin
inv.	165					svlak/skin
inv.	166		ad.			svlak/skin
inv.	167		ad.			svlak/skin
inv.	168		ad.			svlak/skin
inv.	169		ad.			svlak/skin
inv.	170		ad.			svlak/skin
inv.	171					svlak/skin
inv.	172		ad.			svlak/skin
inv.	173		ad.			svlak/skin
inv.	174		ad.			svlak/skin
inv.	149	Rijeka, Crna Gora (CG)	11.06.1890.	juv.	leg. Baraga-Ceraj	svlak/skin
inv.	142	kod Rijeke, Crna Gora (CG)	11.06.1890.	ad. ♀	leg. Baraga-Ceraj	svlak/skin
inv.	154	Lembach (SLO)		ad.	leg. A. Godec	svlak/skin
inv.	530	Zagreb	jesen 1895.	ad.	leg. kupljeno	preparat/mount
inv.	531	Zagreb	jesen 1895.	ad.	leg. kupljeno	preparat/mount
inv.	532	Zagreb	jesen 1895.	ad.	leg. kupljeno	svlak/skin
inv.	533	Zagreb	jesen 1895.	ad.	leg. kupljeno	svlak/skin
inv.	534	Zagreb	jesen 1895.	ad.	leg. kupljeno	svlak/skin
inv.	535	Zagreb	jesen 1895.	ad.	leg. kupljeno	svlak/skin
inv.	150	Zagreb, Maksimir	18.01.1895.	ad. ♀	leg. M. Koščec	svlak/skin
inv.	144	Lembach (SLO)	21.01.1900.	ad. ♀	leg. A. Godec	svlak/skin
inv.	146	Lembach (SLO)	21.01.1900.	ad. ♀	leg. A. Godec	svlak/skin
inv.	155	Lembach (SLO)	18.02.1900.	ad. ♂	leg. A. Godec	svlak/skin
inv.	148	Lembach (SLO)	10.03.1900.	ad. ♂	leg. A. Godec	svlak/skin
inv.	151	Lembach (SLO)	10.03.1900.	ad. ♀	leg. A. Godec	svlak/skin

inv. 153	Bežanija (SR)	20.01.1903.	ad. ♀	leg.	D. Weiss	svlak/skin
inv. 147	Gračani	14.11.1903.	ad.	leg.	E. Rössler	svlak/skin
inv. 1665	Borongaj	03.02.1904.	ad.	leg.	E. Rössler	svlak/skin
inv. 143	Gračani	20.03.1904.	ad.	leg.	E. Rössler	svlak/skin
inv. 528	Nova Gradiška	24.04.1929.	ad. ♂	leg.	N. Mladineo	preparat/mount
inv. 529	Nova Gradiška	24.04.1929.	ad. ♀	leg.	N. Mladineo	preparat/mount
inv. 4754	Rakovica, Beograd	11.11.1930.	ad. ♂	leg.	V. & E. Martino	svlak/skin
inv. 4755	Rakovica, Beograd	11.11.1930.	ad. ♂	leg.	V. & E. Martino	svlak/skin
inv. 4756	Ostružnica, Beograd (SR)	25.12.1931.	ad. ♀	leg.	V. & E. Martino	svlak/skin
inv. 4757	Ostružnica, Beograd (SR)	25.12.1931.	ad. ♀	leg.	V. & E. Martino	svlak/skin
inv. 4758	Resnik, Beograd (SR)	11.10.1931.	subad. ♂	leg.	E. Martino	svlak/skin
inv. 141	Prečko	25.04.1903.	ad. ♂	leg.	Gjurašin	svlak/skin
inv. 145	Prečko	25.04.1903.	ad. ♂	leg.	Gjurašin	svlak/skin
inv. 152	Zagreb, okolica	29.03.1903.	ad. ♀	leg.	E. Rossler	svlak/skin

REMIZIDAE – Penduline Tit – sjenice mošnjarke

293. Sjenica mošnjarka Penduline Tit *Remiz pendulinus* (L. 1758)

inv. 502						preparat/mount
inv. 503						preparat/mount
inv. 188	Bežanija (SR)	08.05.1900.	ad. ♂	leg.	D. Weiss	svlak/skin

PARIDAE – Tits, Chickadees – sjenice

294. Crnoglava sjenica Marsh Tit *Parus palustris* L. 1758

*	Zagreb	14.10.1890.		leg.	VI. Vidrić	
*	Kupinovo	21.09.1911.		leg.	E. Rössler	
inv. 504						preparat/mount
inv. 505						preparat/mount
inv. 506			ad.			svlak/skin
inv. 507			ad.			svlak/skin
inv. 508						svlak/skin
inv. 509			ad.			svlak/skin
inv. 510			juv.			svlak/skin
inv. 511			ad.			svlak/skin
inv. 512			ad.			svlak/skin
inv. 1780	Zagreb, Borongaj	12.04.1885.	ad. ♀	leg.	V. Diković	svlak/skin
inv. 1766	Zagreb	18.10.1885.	ad. ♀	leg.	V. Diković	preparat/mount
inv. 1782	Zagreb	22.11.1885.	ad. ♂	leg.	V. Diković	svlak/skin
inv. 1776	Zagreb	17.12.1885.		leg.	V. Diković	svlak/skin
inv. 1777	Lembach (SLO)	20.01.1900.	ad. ♀	leg.	A. Godec	svlak/skin
inv. 1773	Lembach (SLO)	21.01.1900.	ad. ♂	leg.	A. Godec	svlak/skin
inv. 1765	Lembach (SLO)	21.01.1900.	ad. ♀	leg.	A. Godec	svlak/skin
inv. 1771	Lembach (SLO)	25.01.1900.	ad. ♂	leg.	A. Godec	svlak/skin
inv. 1775	Lembach (SLO)	28.01.1900.	ad. ♀	leg.	A. Godec	svlak/skin
inv. 1769	Lembach (SLO)	08.02.1900.	ad. ♂	leg.	A. Godec	svlak/skin
inv. 1772	Lembach (SLO)	08.02.1900.	ad. ♀	leg.	A. Godec	svlak/skin

inv. 1763	Lembach (SLO)	14.02.1900.	ad. ♂	leg.	A. Godec	svlak/skin
inv. 1764	Lembach (SLO)	14.02.1900.	ad. ♀	leg.	A. Godec	svlak/skin
inv. 1779	Lembach (SLO)	16.02.1900.	ad. ♀	leg.	A. Godec	svlak/skin
inv. 1768	Lembach (SLO)	17.02.1900.	ad. ♂	leg.	A. Godec	svlak/skin
inv. 1778	Lembach (SLO)	18.02.1900.	ad. ♂	leg.	A. Godec	svlak/skin
inv. 1774	Lembach (SLO)	20.02.1900.	ad. ♂	leg.	A. Godec	svlak/skin
inv. 1770	Lembach (SLO)	24.02.1900.	ad. ♂	leg.	A. Godec	svlak/skin
inv. 1781	Kotor (CG)	01.10.1900.	juv. ♂	leg.	E. Grossmann	svlak/skin
inv. 1767	Rijeka	08.11.1904.	ad.	leg.	M. Barač	svlak/skin
inv. 6033	Trnovec-H. Zagorje	08.02.1946.	ad. ♀	leg.	K. Igalffy	svlak/skin
inv. 6034	Trnovec-H. Zagorje	10.02.1946.	ad. ♀	leg.	K. Igalffy	svlak/skin
inv. 6035	Trnovec-H. Zagorje	15.02.1948.	ad. ♂	leg.	K. Igalffy	svlak/skin

295. Mrka sjenica Sombre Tit *Parus lugubris* Temminck 1820

inv. 518	Muč	04.02.	ad.	leg.	L. Šurić	preparat/mount
inv. 519	Muč	04.02.	ad.	leg.	L. Šurić	preparat/mount
inv. 740	Ljubotin (CG)	21.05.1890.	ad. ♀	leg.	Baraga-Ceraj	svlak/skin
inv. 736	Rijeka (Crna Gora) (CG)	18.06.1890.	juv.	leg.	Baraga-Ceraj	svlak/skin
inv. 738	Vrbnac k. Rijeke (Crna Gora) (CG)	21.06.1890.	ad. ♀	leg.	Baraga-Ceraj	svlak/skin
inv. 739	Kotor (CG)	24.05.1900.	ad. ♀	leg.	E. Grossmann	svlak/skin
inv. 737	Kotor (CG)	24.05.1900.	juv.	leg.	E. Grossmann	svlak/skin
inv. 744	Kotor (CG)	24.05.1900.	juv.	leg.	E. Grossmann	svlak/skin
inv. 743	Kotor (CG)	12.06.1900.	ad. ♀	leg.	E. Grossmann	svlak/skin
inv. 742	Kotor (CG)	15.06.1900.	ad. ♀	leg.	E. Grossmann	svlak/skin
inv. 741	Kotor (CG)	28.09.1900.	ad. ♂	leg.	E. Grossmann	svlak/skin

296. Jelova sjenica Coal Tit *Parus ater* L. 1758

*	Zagreb		2			
*	Zagreb	28.11.1887.		leg.	V. Diković	
inv. 513	Zagreb, Maksimir	07.10.1883.	ad. ♀	leg.	S. Vormastini	preparat/mount
inv. 514	Zagreb	28.10.1883.	ad. ♂	leg.	V. Diković	preparat/mount
inv. 1733	Zagreb, Palmotičeva ul.	08.10.1887.	imm.	leg.	V. Diković	svlak/skin
inv. 1730	Zagreb	1894	ad.	leg.	S. Vormastini	svlak/skin
inv. 1732	Zagreb, Maksimir	1894		leg.	V. Armano	svlak/skin
inv. 1728	Lembach (SLO)	15.02.1900.	ad. ♂	leg.	A. Godec	svlak/skin
inv. 1729	Lembach (SLO)	24.02.1900.	ad. ♂	leg.	A. Godec	svlak/skin
inv. 1731	Lembach (SLO)	25.02.1900.	ad. ♂	leg.	A. Godec	svlak/skin
inv. 5589	O. Pag-Caska	18.10.1959.	ad. ♂	leg.	K. Igalffy	svlak/skin
inv. 6029	Trnovec-H. zagorje	09.04.1936.	ad. ♂	leg.	I. Igalffy	svlak/skin
inv. 6030	Trnovec-H. zagorje	09.04.1936.	ad. ♀	leg.	I. Igalffy	svlak/skin
inv. 6031	Trnovec-H. zagorje	23.02.1946.	ad.	leg.	K. Igalffy	svlak/skin
inv. 6032	Macelj, izvor Sutle	20.04.1947.	ad. ♂	leg.	K. Igalffy	svlak/skin

297. Kukmasta sjenica Crested Tit *Parus cristatus* L. 1758

*	Zagreb	18.04.1891.	ad.	leg.	E. Wormastini	
inv. 520	Zagreb, Maksimir	29.10.1883.	♂			preparat/mount
inv. 521	Zagreb, Maksimir	28.03.1891.	ad. ♂			preparat/mount
inv. 755	Lembach (SLO)		ad.	leg.	A. Godec	svlak/skin

inv. 747	Lembach (SLO)	09.10.1899.	ad. ♂	leg.	A. Godec	svlak/skin
inv. 749	Lembach (SLO)	09.10.1899.	ad. ♂	leg.	A. Godec	svlak/skin
inv. 752	Lembach (SLO)	09.10.1899.	ad. ♀	leg.	A. Godec	svlak/skin
inv. 750	Konjice (SLO)	23.10.1899.	ad. ♂	leg.	A. Godec	svlak/skin
inv. 753	Konjice (SLO)	23.10.1899.	ad. ♀	leg.	A. Godec	svlak/skin
inv. 745	Lembach (SLO)	29.10.1899.	ad. ♂	leg.	A. Godec	svlak/skin
inv. 754	Lembach (SLO)	29.10.1899.	ad. ♀	leg.	A. Godec	svlak/skin
inv. 746	Lembach (SLO)	24.02.1900.	ad. ♀	leg.	A. Godec	svlak/skin
inv. 751	Lembach (SLO)	24.02.1900.	ad. ♀	leg.	A. Godec	svlak/skin
inv. 756	Lembach (SLO)	23.03.1900.	ad. ♂	leg.	A. Godec	svlak/skin
inv. 748	Lembach (SLO)	10.10.1900.	ad. ♀	leg.	A. Godec	svlak/skin
298. Velika sjenica Great Tit <i>Parus major</i> L. 1758						
*	Zagreb	09.11.1872.	2	leg.	E. Wormastini	
*	Zagreb	15.10.1880.	ad. ♂	leg.	A. Pichler	
*		29.06.1881.				
*	Zagreb	08.09.1883.	ad. ♂	leg.	E. Wormastini	
*	Zagreb	15.10.1885.	juv. ♂	leg.	V. Diković	
*	Zagreb (Prepućak)	29.10.1885.	ad. ♀	leg.	V. Diković	
*	Zagreb	29.12.1891.	ad. ♀	leg.	Brusina	
*	Osijek	10.01.1898.	ad. ♀	leg.	E. Rössler	
*	Zagreb	03.12.1902.	ad. ♀	leg.	M. Šnap	
*	Vinkovci	11.11.1911.		leg.	Poljugan	
inv. 515	Zagreb	1870	ad. ♂	leg.	E. Wormastini	preparat/mount
inv. 1724	Zagreb	03.10.1885.	ad. ♂	leg.	V. Diković	svlak/skin
inv. 1721	Zagreb, Ribnjak	29.10.1885.	ad. ♀	leg.	M. Poeh	svlak/skin
inv. 517	Zagreb, Ribnjak	19.11.1885.	ad. ♂	leg.	V. Diković	preparat/mount
inv. 1727	Zagreb	17.12.1885.	ad. ♂	leg.	V. Diković	svlak/skin
inv. 1725	Ljubotin (CG)	20.06.1890.	juv.	leg.	Baraga-Ceraj	svlak/skin
inv. 1723	Zagreb	04.10.1896.	ad. ♂	leg.	V. Diković	svlak/skin
inv. 1726	Zagreb	03.09.1899.		leg.	J. Hadži	svlak/skin
inv. 1722	Samobor	02.03.1900.	ad. ♂	leg.	L. Senderdi	svlak/skin
inv. 1720	Zemun (SR)	13.02.1904.	ad. ♂	leg.	D. Weiss	svlak/skin
inv. 516	Zagreb	16.11.1907.	ad. ♂	leg.	V. Diković	preparat/mount
inv. 1719	Ogulin	10.11.1912.	ad. ♂	leg.	Opć. Poglav.	svlak/skin
inv. 4751	Makiš, Beograd (SR)	21.02.1931.	ad. ♂	leg.	V. Martino	svlak/skin
inv. 4752	Makiš, Beograd (SR)	14.11.1931.	ad. ♀	leg.	V.?E. Martino	svlak/skin
inv. 4753	Makiš, Beograd (SR)	01.12.1931.	ad. ♂	leg.	V.?E. Martino	svlak/skin
inv. 4906	Zagreb	22.10.1932.	ad. ♂	leg.	Z. Hajnić	preparat/mount
inv. 4917	Zagreb	29.03.1933.	ad. ♂	leg.	I. Trtanj	svlak/skin
inv. 5210	Budeneć-Sv. Ivan Zelina	16.05.1942.	ad. ♂	leg.	Allinger-Rutzner	svlak/skin
inv. 5585	O. Pag-Kolansko blato	17.10.1959.	ad. ♂	leg.	K. Igalffy	svlak/skin
inv. 5586	O. Pag-Kolansko blato	17.10.1959.	ad. ♀	leg.	A. Magerle	svlak/skin
inv. 5684	O. Susak	03.09.1962.	ad. ♀	leg.	K. Igalffy	svlak/skin
inv. 6022	Trnovec-H. zagorje	06.11.1945.	ad. ♀	leg.	K. Igalffy	svlak/skin
inv. 6023	Trnovec-H. zagorje	01.02.1946.	ad. ♀	leg.	K. Igalffy	svlak/skin
inv. 6024	Trnovec-H. zagorje	16.02.1946.	ad. ♂	leg.	K. Igalffy	svlak/skin

inv. 6025	Trnovec-H. zagorje	04.03.1946.	ad. ♂	leg.	K. Igalffy	svlak/skin
inv. 6026	Trnovec-H. zagorje	20.06.1947.	ad. ♂	leg.	K. Igalffy	svlak/skin
inv. 6027	Trnovec-H. zagorje	25.06.1948.	ad. ♂	leg.	K. Igalffy	svlak/skin
inv. 6356	Zagreb	12.1963.	ad. ♂			svlak/skin
inv. 6554	Peščenica	26.11.1984.	juv. ♂	leg.	N. De Luca	svlak/skin
inv. 6555	Peščenica	26.11.1984.	ad. ♂	leg.	N. De Luca	svlak/skin
inv. 6556	Peščenica	26.11.1984.	ad. ♂	leg.	N. De Luca	svlak/skin
inv. 6557	Peščenica	26.11.1984.	ad. ♀	leg.	N. De Luca	svlak/skin

299. Plavetna sjenica Blue Tit *Parus caeruleus* L. 1758

*	Bedekovčina	04.02.1897.		leg.	I. Bauer	
*	Zagreb, Maksimir	11.09.1897.		leg.	D. Trötzer	
*	Osijek	10.01.1898.	ad. 2♀♀	leg.	E. Rössler	
*	Bežanija (SR)	20.02.1903.	ad. ♂	leg.	D. Weiss	
inv. 536			ad. ♂			preparat/mount
inv. 537			ad. ♂			preparat/mount
inv. 538						svlak/skin
inv. 539			ad. ♂			preparat/mount
inv. 540			ad. ♂			preparat/mount
inv. 541			ad. ♀			preparat/mount
inv. 542			ad. ♂			preparat/mount
inv. 1762	Zagreb, Prepučak	08.10.1885.	ad. ♀	leg.	V. Diković	svlak/skin
inv. 1759	Zagreb	29.10.1885.	ad. ♀	leg.	V. Diković	svlak/skin
inv. 1760	Zagreb	19.11.1885.	ad. ♂	leg.	V. Diković	svlak/skin
inv. 1758	Zagreb, Maksimir	17.12.1886.	ad. ♂	leg.	P. Baraga	svlak/skin
inv. 1761	Gračani	11.01.1903.	ad. ♂	leg.	E. Rössler	svlak/skin
inv. 1753	Bežanija (SR)	07.02.1903.	ad. ♂	leg.	D. Weiss	svlak/skin
inv. 1752	Bežanija (SR)	14.02.1903.	ad. ♂	leg.	D. Weiss	svlak/skin
inv. 1756	Bežanija (SR)	13.02.1904.	ad. ♂	leg.	D. Weiss	svlak/skin
inv. 1755	Markuševac	12.09.1904.	ad. ♀	leg.	E. Rössler	svlak/skin
inv. 1757	Ašanja (SR)	08.01.1909.	ad. ♂	leg.	J. Schneider	svlak/skin
inv. 1754	Jablanac	17.02.1909.	ad. ♀	leg.	G. Schreiber	svlak/skin
inv. 4746	Makiš, Beograd (SR)	08.02.1931.	ad. ♀	leg.	V. Martino	svlak/skin
inv. 4747	Avala, Beograd (SR)	02.11.1931.	ad. ♀	leg.	J. Grebensčikov	svlak/skin
inv. 4748	Makiš, Beograd (SR)	14.11.1931.	ad. ♂	leg.	E. Martino	svlak/skin
inv. 4749	Makiš, Beograd (SR)	12.12.1931.	ad. ♂	leg.	V. & E. Martino	svlak/skin
inv. 4750	Makiš, Beograd (SR)	16.01.1931.	ad. ♂	leg.	V. Martino	svlak/skin
inv. 5587	O. Pag-Caska	31.10.1959.	ad. ♂	leg.	K. Igalffy	svlak/skin
inv. 5588	O. Pag-Caska	31.10.1959.	ad. ♀	leg.	K. Igalffy	svlak/skin
inv. 6028	Trnovec-H. Zagorje	05.02.1959.	ad. ♂	leg.	I. Igalffy	svlak/skin

SITTIDAE – Nuthatches – brgljezi

300. Brgljev Nuthatch *Sitta europaea* L. 1758

*	Zagreb		2			
*	Zagreb	22.11.1880.	ad. ♂	leg.	A. Pichler	
*	Garešnica	17.11.1898.	ad. ♂	leg.	I. pl. Ane	

inv. 105	Zagreb	04.12.1871.		leg.	E. Wormastini	svlak/skin
inv. 108	Zagreb	04.12.1871.	ad.	leg.	E. Wormastini	svlak/skin
inv. 109	Zagreb	04.12.1871.		leg.	E. Wormastini	svlak/skin
inv. 114	Zagreb	02.11.1872.	ad.	leg.	E. Wormastini	svlak/skin
inv. 553	Zagreb	20.10.1873.		leg.	E. Wormastini	preparat/mount
inv. 554	Zagreb	20.10.1873.		leg.	E. Wormastini	preparat/mount
inv. 102	Zagreb	22.10.1873.		leg.	E. Wormastini	svlak/skin
inv. 112	Zagreb	22.09.1885.		leg.	V. Diković	svlak/skin
inv. 115	Banja, Srbija (SR)	07.10.1890.	ad. ♂	leg.	D. Hruby	svlak/skin
inv. 116	Bedekovčina	26.01.1897.	ad. ♀	leg.	I. Bauer	svlak/skin
inv. 113	Trilj	13.08.1899.	ad. ♂	leg.	M. Karaman	svlak/skin
inv. 107	Samobor	26.02.1900.	ad. ♀	leg.	L. Senderdi	svlak/skin
inv. 104	Senj (Sv. Križ)	16.04.1900.	ad. ♀	leg.	M. Marek	svlak/skin
inv. 106	Našice	06.06.1903.	ad.	leg.	E. Rössler	svlak/skin
inv. 111	Samobor	01.10.1903.	ad.	leg.	E. Rössler	svlak/skin
inv. 110	Gračani	10.01.1904.	ad.	leg.	E. Rössler	svlak/skin
inv. 103	Rijeka	09.03.1908.	ad.	leg.	M. Barač	svlak/skin
inv. 117	Komar-Vinica	01.11.1909.	ad. ♂	leg.	P. Wittmann	svlak/skin
inv. 552	Nova Gradiška	11.01.1930.	ad. ♂	leg.	N. Mladineo	preparat/mount
inv. 4615	Zagreb, Tuškanac	06.10.1931.	ad. ♂	leg.	P. Postružin	preparat/mount
inv. 6069	Trnovec-H. Zagorje	21.03.1946.	ad. ♀	leg.	K. Igalfy	svlak/skin
inv. 6070	Trnovec-H. Zagorje	16.04.1946.	ad. ♂	leg.	K. Igalfy	svlak/skin
inv. 6071	Trnovec-H. Zagorje	20.04.1947.	ad. ♀	leg.	K. Igalfy	svlak/skin
inv. 6359	Zagreb	28.05.1954.	ad.	leg.	M. Župan	svlak/skin
inv. 6375	Draganić	19.10.1956.	ad.	leg.	A. Magerle	svlak/skin

301. Brgljaz kamenjar**Rock Nuthatch*****Sitta neumayer*****Michahelles 1830**

*	Kastavsko lovište	19.03.1902.	ad. ♂	leg.	M. Barač	
inv. 555		1875		leg.	L. Šurić	preparat/mount
inv. 120	Crna Gora (CG)	1890		leg.	Baraga-Ceraj	svlak/skin
inv. 121	Crna Gora (CG)	1890	juv.	leg.	Baraga-Ceraj	svlak/skin
inv. 122	Crna Gora (CG)	1890		leg.	Baraga-Ceraj	svlak/skin
inv. 123	Crna Gora (CG)	1890	ad.	leg.	Baraga-Ceraj	svlak/skin
inv. 124	Crna Gora (CG)	1890		leg.	Baraga-Ceraj	svlak/skin
inv. 125	Crna Gora (CG)	1890	ad.	leg.	Baraga-Ceraj	svlak/skin
inv. 132	Rijeka-Podgorica (CG)	07.06.1890.	juv.	leg.	Baraga-Ceraj	svlak/skin
inv. 127	Rijeka-Podgorica (CG)	09.06.1890.	ad. ♂	leg.	Baraga-Ceraj	svlak/skin
inv. 128	Crnojević-Rijeka (CG)	09.06.1890.	juv.	leg.	Baraga-Ceraj	svlak/skin
inv. 129	Crnojević-Rijeka (CG)	09.06.1890.	juv.	leg.	Baraga-Ceraj	svlak/skin
inv. 130	Crnojević-Rijeka (CG)	09.06.1890.	juv.	leg.	Baraga-Ceraj	svlak/skin
inv. 126	Janković k. Rijeke (CG)	10.06.1890.	juv.	leg.	Baraga-Ceraj	svlak/skin
inv. 118	Crnojević-Rijeka (CG)	11.06.1890.	pull.	leg.	Baraga-Ceraj	svlak/skin
inv. 119	Crnojević-Rijeka (CG)	11.06.1890.	pull.	leg.	Baraga-Ceraj	svlak/skin
inv. 134	Crnojević-Rijeka (CG)	11.06.1890.	ad. ♂	leg.	Baraga-Ceraj	svlak/skin
inv. 133	Rijeka (CG)	11.06.1890.	ad. ♀	leg.	Baraga-Ceraj	svlak/skin
inv. 131	Rijeka-Podgorica (CG)	14.06.1890.	ad. ♀	leg.	Baraga-Ceraj	svlak/skin

TICHODROMADIDAE – Wallcreepers

302. Zidarčac	Wallcreeper	<i>Tichodroma muraria</i>	(L. 1766)			
*	Zagreb	06.01.1898.	ad. ♂	leg.	I. Vidović	
*	Vinkovci	07.11.1912.	ad. ♂	leg.	I. Perović	
inv. 77	Zagreb			leg.	pl. Halper	svlak/skin
inv. 84	Pregrada	24.03.1872.		leg.	I. Bartušek	svlak/skin
inv. 561	Podsused	06.01.1873.		leg.	G. Seethal	preparat/mount
inv. 76	Severin	24.02.1875.	ad.	leg.	Vranyczany	svlak/skin
inv. 82	Severin	13.03.1883.		leg.	Vranyczany	svlak/skin
inv. 85	Sv. Šimun	20.02.1890.	ad. ♀	leg.	I. Güthner	svlak/skin
inv. 559	Rijeka	06.01.1894.		leg.	M. Barač	preparat/mount
inv. 73	Kula (Grobnik)	27.11.1894.		leg.	J. Bačić	svlak/skin
inv. 80	Rijeka	11.12.1894.	ad. ♂	leg.	M. Barač	svlak/skin
inv. 81	Zagreb	22.01.1896.	ad. ♂	leg.	A. Slukan	svlak/skin
inv. 74	Zagreb, Medvjedgrad	jesen 1896.		leg.	V. Armano	svlak/skin
inv. 78	Zagreb, Medvjedgrad	jesen 1896.		leg.	V. Armano	svlak/skin
inv. 79	Karlovac	30.12.1897.	ad. ♀	leg.	D. Trstenjak	svlak/skin
inv. 75	Kuŕjevo	07.02.1898.	ad. ♀	leg.	P. Krempler	preparat/mount
inv. 83	Zagreb	06.09.1900.	ad. ♂	leg.	pl. Halper	svlak/skin
inv. 86	Zagreb	18.12.1911.	ad.	leg.	A. Bauer	svlak/skin
inv. 189	Okučani	10.10.1912.	ad. ♂	leg.	I. Turković	svlak/skin
inv. 560	Nova Gradiška	02.05.1929.	ad. ♂	leg.	N. Mladineo	preparat/mount
inv. 6077	Trnovec-H. Zagorje	01.04.1946.	ad. ♂	leg.	K. Igalffy	svlak/skin
inv. 6429	okolica Zagreba	10.1973.	ad. ♂	leg.	K. Igalffy	preparat/mount

CERTHIIDAE – Treecreepers – puzavci

303. Kratkokljuni puzavac	Treecreeper	<i>Certhia familiaris</i>	L. 1758			
*	Zagreb					
*	Zagreb, Mirogoj	22.11.1880.	ad. ♀	leg.	A. Pichler	
*	Zagreb, Kameniti stol	02.05.1890.	ad. ♂	leg.	P. Baraga	
*	Boljevci, Zidine (SR)	13.09.1911.		leg.	E. Rössler	
*	Kupinovo	21.09.1911.		leg.	E. Rössler	
inv. 176	Zagreb	1868	ad. ♀	leg.	M. Barač	preparat/mount
inv. 187	Zagreb, Maksimir	28.10.1883.				svlak/skin
inv. 181	Zagreb, Maksimir	24.11.1885.	ad. ♂	leg.	P. Baraga	svlak/skin
inv. 186	Zagreb, Maksimir	23.12.1886.	ad. ♂	leg.	A. Pichler	svlak/skin
inv. 180	Zagreb	19.03.1887.		leg.	P. Baraga	svlak/skin
inv. 556	Zagreb	jesen 1895.		leg.	V. Armano	svlak/skin
inv. 557	Zagreb	jesen 1895.		leg.	V. Armano	svlak/skin
inv. 558	Zagreb	jesen 1895.		leg.	V. Armano	svlak/skin
inv. 185	Lembach (SLO)	28.01.1900.	ad. ♂	leg.	A. Godec	svlak/skin
inv. 178	Dintorni di Roma (I)	14.02.1900.	ad. ♂	leg.	Arrigioni d. Oddi	svlak/skin
inv. 177	Lembach (SLO)	25.02.1900.	ad. ♂	leg.	A. Godec	svlak/skin
inv. 184	Borongaj	31.01.1904.		leg.	E. Rössler	svlak/skin
inv. 4626	Križevci	10.02.1932.	ad. ♂	leg.	Dr. F. Praunsperger	preparat/mount

inv. 4745	Makiš, Beograd (SR)	01.12.1931.	ad. ♀	leg.	V. & E. Martino	svlak/skin
304. Dugokljuni puzavac Short-toed Treecreeper <i>Certhia brachydactyla</i> C.L. Brehm 1820						
inv. 179	Lembach (SLO)	25.02.1900.	ad. ♂	leg.	A. Godec	svlak/skin
inv. 182	Lembach (SLO)	28.01.1900.	ad. ♀	leg.	A. Godec	svlak/skin
inv. 183	Zagreb	11.04.1872.		leg.	E. Wormastini	preparat/mount
inv. 6072	Trnovec-H. zagorje	09.10.1945.	ad. ♂	leg.	K. Igalffy	svlak/skin
inv. 6073	Trnovec-H. zagorje	27.10.1945.	ad. ♂	leg.	K. Igalffy	svlak/skin
inv. 6074	Trnovec-H. zagorje	29.10.1945.	ad. ♂	leg.	K. Igalffy	svlak/skin
inv. 6075	Trnovec-H. zagorje	19.02.1946.	ad. ♀	leg.	K. Igalffy	svlak/skin
inv. 6076	Trnovec-H. zagorje	27.03.1950.	ad. ♂	leg.	K. Igalffy	svlak/skin

EMBERIZIDAE – Buntings – strnadice

305. Velika strnadica Corn Bunting <i>Emberiza calandra</i> L. 1758						
*	Sv. Filip i Jakov	15.07.1900.	ad. ♂,♀	leg.	knez H. Borelli	
inv. 655			ad. ♀			preparat/mount
inv. 1093			ad. ♂			svlak/skin
inv. 1094			ad. ♂			svlak/skin
inv. 1095			ad. ♀			svlak/skin
inv. 1096			ad. ♀			svlak/skin
inv. 1097			ad. ♀			svlak/skin
inv. 1098			ad. ♂			svlak/skin
inv. 1099			ad. ♂			svlak/skin
inv. 1100			ad. ♂			svlak/skin
inv. 1101			ad. ♂			svlak/skin
inv. 1102			ad. ♂			svlak/skin
inv. 1109	Rijeka		ad. ♂	leg.	M. Barač	svlak/skin
inv. 1104	Zagreb	07.05.1881.	ad. ♂	leg.	A. Pichler	svlak/skin
inv. 656	Zagreb	12.02.1886.	ad. ♀	leg.	E. Wormastini	preparat/mount
inv. 1113	Krk-jezero	16.03.1890.	ad. ♂	leg.	M. Barač	svlak/skin
inv. 1114	Niš (SR)	26.10.1890.	ad. ♂	leg.	D. Hruby	svlak/skin
inv. 1105	Niš (SR)	26.10.1890.	ad. ♀	leg.	D. Hruby	svlak/skin
inv. 1103	Mitrovica (SR)	01.05.1900.	ad. ♀	leg.	I. Schwarz	svlak/skin
inv. 1110	Mitrovica (SR)	01.05.1900.	ad. ♂	leg.	I. Schwarz	svlak/skin
inv. 654	Mitrovica (SR)	01.05.1900.	ad. ♂	leg.	I. Schwarz	preparat/mount
inv. 1111	Bežanija (SR)	04.05.1903.	ad. ♂	leg.	D. Weiss	svlak/skin
inv. 1106	Jamarica	29.10.1903.	ad. ♂	leg.	H. Grund	svlak/skin
inv. 1107	Bežanija (SR)	08.03.1904.	ad. ♀	leg.	D. Weiss	svlak/skin
inv. 1112	Ašanja (SR)	15.01.1909.	ad. ♂	leg.	J. Schneider	svlak/skin
inv. 1108	Ašanja (SR)	16.02.1909.	ad. ♀	leg.	J. Schneider	svlak/skin
inv. 4719	Makiš, Beograd (SR)	07.04.1932.	ad. ♂	leg.	O. Vagner	svlak/skin
inv. 4720	Makiš, Beograd (SR)	01.10.1932.	ad. ♂	leg.	V. Martino	svlak/skin
inv. 5590	O. Pag-Caska	18.10.1959.	ad. ♂	leg.	K. Igalffy	svlak/skin
inv. 5591	O. Pag-Caska	20.10.1959.	ad. ♂	leg.	K. Igalffy	svlak/skin
inv. 5592	O. Pag-Caska	09.04.1960.	ad. ♂	leg.	K. Igalffy	svlak/skin
inv. 5593	O. Pag-Caska	16.03.1963.	ad. ♀	leg.	K. Igalffy	svlak/skin

inv. 5931	Štrucljevo-H. Zagorje	26.06.1949.	ad. ♀	leg.	K. Igalffy	svlak/skin
inv. 5932	Štrucljevo-H. Zagorje	26.06.1949.	ad. ♀	leg.	K. Igalffy	svlak/skin
inv. 5933	Trnovec-H. Zagorje	25.06.1949.	ad. ♂	leg.	K. Igalffy	svlak/skin
306.	Žuta strnadica	Yellowhammer	<i>Emberiza citrinella</i>	L. 1758		
*	Rijeka			leg.	Barač	
*	Kutjevo		ad. ♂,♀			
*	Zagreb	1868	ad. ♀	leg.	M. Barač	
*	Zagreb	26.06.1884.	ad. ♂	leg.	V. Diković	
*	Zagreb	28.01.1885.	ad. ♂	leg.	V. Diković	
*	Rijeka	06.01.1894.	4	leg.	M. Barač	
*	Rijeka	08.01.1894.	3	leg.	M. Barač	
*	Bedekovčina	26.01.1897.	2	leg.	I. Bauer	
*	Osijek	10.01.1898.	ad. 2♂ ♂	leg.	E. Rössler	
*	Rijeka	09.12.1899.		leg.	M. Barač	
inv. 1636			ad. ♀			svlak/skin
inv. 1625			juv. ♀			preparat/mount
inv. 1626			ad. ♂			svlak/skin
inv. 1627			juv. ♀			svlak/skin
inv. 1628			ad. ♂			svlak/skin
inv. 1629			ad. ♂			svlak/skin
inv. 1630						svlak/skin
inv. 1631			ad. ♂			svlak/skin
inv. 1632			imm. ♀			svlak/skin
inv. 1633			♂			svlak/skin
inv. 1634						svlak/skin
inv. 1635						svlak/skin
inv. 1609	Zagreb	1869	ad. ♂	leg.	E. Wormastini	svlak/skin
inv. 638	Oroslavlje	06.01.1870.	ad. ♂	leg.	prof. J. Vojkffy	preparat/mount
inv. 636	Zagreb, Maksimir	21.10.1883.	ad. ♂	leg.	P. Baraga	preparat/mount
inv. 1600	Zagreb	22.03.1885.	ad. ♂	leg.	V. Diković	svlak/skin
inv. 1601	Zagreb	13.07.(12?).1885.	ad. ♂	leg.	V. Diković	svlak/skin
inv. 1610	Zagreb, Maksimir	09.01.1886.	ad. ♂	leg.	P. Baraga	svlak/skin
inv. 1618	Zagreb, Maksimir	09.01.1886.	ad. ♂	leg.	P. Baraga	svlak/skin
inv. 1602	Kuršumlje	10.10.1890.	ad. ♀	leg.	D. Hrubby	svlak/skin
inv. 1608	Kuršumlje	10.10.1890.	juv. ♂	leg.	D. Hrubby	svlak/skin
inv. 1607	Kosmača (SR)	12.10.1890.	ad. ♂	leg.	D. Hrubby	svlak/skin
inv. 1612	Rijeka	05.02.1895.	ad. ♂	leg.	M. Barač	svlak/skin
inv. 1603	Samobor	02.03.1900.	ad. ♂	leg.	L. Šenđerdi	svlak/skin
inv. 1604	Rijeka	16.03.1903.	ad. ♂	leg.	M. Barač	svlak/skin
inv. 1613	Našice	06.06.1903.	ad. ♀	leg.	E. Rössler	svlak/skin
inv. 1623	Našice	06.06.1903.	ad. ♀	leg.	E. Rössler	svlak/skin
inv. 1615	Klokočevac	07.06.1903.	ad. ♂	leg.	E. Rössler	svlak/skin
inv. 1624	Klokočevac	07.06.1903.	ad. ♂	leg.	E. Rössler	svlak/skin
inv. 1620	Kutjevo	08.06.1903.	ad. ♀	leg.	E. Rössler	svlak/skin
inv. 1606	Pleternica	10.06.1903.	ad. ♂	leg.	E. Rössler	svlak/skin
inv. 1611	Pleternica	10.06.1903.	ad. ♀	leg.	E. Rössler	svlak/skin

inv. 1621	Rijeka	08.01.1904.	imm. ♂	leg.	M. Barač	svlak/skin
inv. 1617	Meja k. Bakra	03.04.1904.	ad. ♀	leg.	dr. J. Šilović	svlak/skin
inv. 1619	Martijanec	21.11.1908.	ad. ♂	leg.	M. Hirtz	svlak/skin
inv. 1616	Ašanja (SR)	16.02.1909.	ad. ♂	leg.	J. Schneider	svlak/skin
inv. 1622	Hreljin (Ogulin)	09.05.1913.	ad. ♂	leg.	Ravn. v. p. škole	svlak/skin
inv. 637	Nova Gradiška	05.01.1928.	imm. ♂	leg.	N. Mladineo	preparat/mount
inv. 1614	Nova Gradiška	07.01.1929.	ad. ♀	leg.	N. Mladineo	svlak/skin
inv. 1605	Nova Gradiška	11.01.1930.	ad. ♂	leg.	N. Mladineo	svlak/skin
inv. 4625	Sušak	11.03.1932.	ad. ♂	leg.	V. Marčan	preparat/mount
inv. 4721	Ostružnica, Beograd (SR)	15.02.1931.	ad. ♂	leg.	V. Martino	svlak/skin
inv. 4722	Ostružnica-Makiš, Beograd (SR)	15.02.1931.	ad. ♀	leg.	V. Martino	svlak/skin
inv. 4723	Ostružnica-Makiš, Beograd (SR)	15.02.1931.	imm. ♀	leg.	V. Martino	svlak/skin
inv. 4724	Resnik, Beograd (SR)	07.11.1931.	ad. ♂	leg.	V. & E. Martino	svlak/skin
inv. 4725	Resnik, Beograd (SR)	07.11.1931.	ad.	leg.	V. & E. Martino	svlak/skin
inv. 4726	Makiš, Beograd (SR)	25.11.1931.	imm. ♂	leg.	V. Martino	svlak/skin
inv. 4727	Resnik, Beograd (SR)	17.12.1931.	imm. ♀	leg.	V. & E. Martino	svlak/skin
inv. 4728	Resnik, Beograd (SR)	22.10.1932.	ad. ♀	leg.	V. Martino	svlak/skin
inv. 5934	Trnovec-H. zagorje	15.02.1946.	ad. ♂	leg.	K. Igalffy	svlak/skin
inv. 5935	Trnovec-H. zagorje	15.02.1946.	ad. ♀	leg.	K. Igalffy	svlak/skin
inv. 5936	Trnovec-H. zagorje	15.02.1946.	ad. ♀	leg.	K. Igalffy	svlak/skin
inv. 5937	Trnovec-H. zagorje	22.05.1946.	ad. ♂	leg.	K. Igalffy	svlak/skin
inv. 5938	Trnovec-H. zagorje	05.06.1946.	ad. ♂	leg.	K. Igalffy	svlak/skin
inv. 5939	Trnovec-H. zagorje	08.12.1946.	ad. ♀	leg.	K. Igalffy	svlak/skin
inv. 5940	Trnovec-H. zagorje	08.05.1948.	ad. ♂	leg.	K. Igalffy	svlak/skin
inv. 5941	Trnovec-H. zagorje	23.01.1953.	ad. ♂	leg.	K. Igalffy	svlak/skin
inv. 6338	Zagreb	05.12.1971.	ad. ♂	leg.	J. Žiljak	svlak/skin

307. Strnadica cikavica Rock Bunting *Emberiza cia* L. 1766

*	Rijeka	27.12.1887.		leg.	M. Barač	
*	Rijeka	31.12.1887.		leg.	M. Barač	
*	Rijeka	30.01.1888.	5	leg.	M. Barač	
*	Rijeka, Preluka	07.01.1898.	ad. ♂	leg.	M. Barač	
inv. 1386			ad. ♂	leg.	L. Šurić	svlak/skin
inv. 1375	Rijeka	04.01.1888.	ad. ♀	leg.	M. Barač	svlak/skin
inv. 1376	Rijeka	04.01.1888.	ad. ♂	leg.	M. Barač	svlak/skin
inv. 1392	Rijeka	08.01.1888.	ad. ♂	leg.	M. Barač	svlak/skin
inv. 1388	Rijeka	11.01.1888.	ad. ♀	leg.	M. Barač	svlak/skin
inv. 1382	Rijeka	31.01.1888.	ad. ♀	leg.	M. Barač	preparat/mount
inv. 1373	Rijeka	31.01.1888.	ad. ♂	leg.	M. Barač	svlak/skin
inv. 1385	Rijeka	01.02.1888.	ad. ♂	leg.	M. Barač	svlak/skin
inv. 1368	Rijeka	02.02.1888.	ad. ♀	leg.	M. Barač	preparat/mount
inv. 1378	Rijeka	02.02.1888.	ad.	leg.	M. Barač	svlak/skin
inv. 1372	Rijeka	02.02.1888.	ad. ♂	leg.	M. Barač	svlak/skin
inv. 1384	Rijeka	02.02.1888.	ad. ♂	leg.	M. Barač	svlak/skin
inv. 1381	Rijeka	15.12.1888.	ad. ♂	leg.	M. Barač	svlak/skin
inv. 1371	Sarajevo (BiH)	03.04.1889.	ad. ♂	leg.	O. Reiser	svlak/skin
inv. 1394	Sarajevo (BiH)	03.04.1889.	ad. ♂	leg.	O. Reiser	svlak/skin

inv. 1391	Banja, Srbija	07.10.1890.	ad. ♂	leg.	D. Hruby	svlak/skin
inv. 1393	Rijeka	1893	ad. ♀	leg.	M. Barač	svlak/skin
inv. 1390	Klana	04.05.1894.	ad. ♀	leg.	M. Barač	svlak/skin
inv. 1374	Rijeka	03.02.1895.	ad. ♂	leg.	M. Barač	svlak/skin
inv. 1395	Rijeka	05.02.1895.	ad.	leg.	M. Barač	svlak/skin
inv. 1367	Rijeka	05.02.1895.	ad.	leg.	M. Barač	svlak/skin
inv. 1379	Rijeka	05.02.1895.	ad. ♂	leg.	M. Barač	svlak/skin
inv. 646	Rijeka	05.02.1895.	ad. ♂	leg.	M. Barač	preparat/mount
inv. 1380	Rijeka	06.02.1895.	ad. ♂	leg.	M. Barač	svlak/skin
inv. 647	Rijeka	21.02.1895.	ad. ♂	leg.	M. Barač	preparat/mount
inv. 1383	Kotor (CG)	28.02.1897.	ad. ♂	leg.	E. Grossmann	svlak/skin
inv. 1387	Krivošije (CG)	16.04.1898.	juv.	leg.	E. Grossmann	svlak/skin
inv. 1377	Belluno (I)	06.08.1898.	ad. ♂	leg.	Arrigoni d. Oddi	svlak/skin
inv. 1369	Belluno (I)	06.08.1898.	imm. ♀	leg.	Arrigoni d. Oddi	svlak/skin
inv. 1370	Rijeka	07.02.1902.	ad. ♂	leg.	M. Barač	svlak/skin
inv. 1389	Njive, Jablanac	15.02.1909.	ad. ♂	leg.	G. Schreiber	svlak/skin
inv. 5603	O. Pag-Lun	21.10.1959.	ad. ♂	leg.	K. Igalfy	svlak/skin
inv. 5942	Trnovec-H. zagorje	05.12.1952.	ad. ♀	leg.	K. Igalfy	svlak/skin

308. Vrtna strnadica Ortolan *Emberiza hortulana* L. 1758

*	Senj	21.05.1900.	ad. ♂	leg.	M. Marek	
inv. 1401	Spljet	12.04.	ad. ♂	leg.	L. Šurić	svlak/skin
inv. 1397	Zagreb	1868	ad. ♂	leg.	E. Wormastini	svlak/skin
inv. 1398	Rijeka-Podgorica (CG)	14.04.1890.	ad. ♂	leg.	P. Baraga	svlak/skin
inv. 1396	Brezovačka greda, Krivošije (CG)	19.05.1890.	ad. ♂	leg.	P. Baraga	svlak/skin
inv. 645	Unirine, Krivošije (CG)	19.05.1890.	ad. ♂	leg.	P. Baraga	preparat/mount
inv. 1400	Cetinje-Rijeka (CG)	26.05.1890.	ad. ♂	leg.	Baraga-Ceraj	svlak/skin
inv. 1403	Cetinje-Rijeka (CG)	26.05.1890.	ad. ♂	leg.	Baraga-Ceraj	svlak/skin
inv. 644	Janković k. Rijeke (CG)	10.06.1890.	ad. ♂	leg.	Baraga-Ceraj	preparat/mount
inv. 1399	Krivošije (CG)	11.05.1899.	ad. ♂	leg.	E. Grossmann	svlak/skin
inv. 1404	Senj	02.05.1900.	ad.	leg.	M. Marek	svlak/skin
inv. 1402	Rijeka	28.04.1911.	ad. ♂	leg.	M. Barač	svlak/skin

309. Crnogrla strnadica Cirl Bunting *Emberiza cirlus* L. 1766

*	Rijeka	30.01.1888.	3	leg.	M. Barač	
*	Rijeka (Preluka)	07.01.1893.	ad. 4♂♂	leg.	M. Barač	
*	Rijeka	06.01.1894.	4	leg.	M. Barač	
*	Rijeka	08.01.1894.	3	leg.	M. Barač	
*	Rijeka	12.01.1896.	ad. ♂	leg.	M. Barač	
*	Rijeka (Malinska)	22.02.1889.	ad. ♂	leg.	M. Barač	
inv. 1333			ad. ♂			svlak/skin
inv. 642	Spljet	12.12.	ad. ♂	leg.	L. Šurić	preparat/mount
inv. 1331	Novi	09.07.1882.	ad. ♂	leg.	I. Panian	svlak/skin
inv. 1320	Novi	24.06.1884.	ad. ♀	leg.	J. Pfister	svlak/skin
inv. 1339	Novi	08.05.1885.	ad. ♂	leg.	V. Jakopović	svlak/skin
inv. 1315	Rijeka	02.02.1888.	ad. ♀	leg.	M. Barač	svlak/skin
inv. 1323	Rijeka	02.02.1888.	ad. ♂	leg.	M. Barač	svlak/skin

inv. 643	Rijeka	02.02.1888.	ad. ♀	leg.	M. Barač	preparat/mount
inv. 1322	Lošinj Mali	06.05.1888.	ad. ♂	leg.	M. Barač	svlak/skin
inv. 1319	Rijeka	17.04.1889.	ad. ♂	leg.	M. Barač	svlak/skin
inv. 1337	Brdo Vrmac (CG)	22.05.1890.	ad. ♂	leg.	Baraga-Ceraj	svlak/skin
inv. 1329	Muk k. Vrmca (CG)	22.05.1890.	ad. ♂	leg.	Baraga-Ceraj	svlak/skin
inv. 1338	Dobrota k. Kotor (CG)	22.05.1890.	ad. ♂	leg.	Baraga-Ceraj	svlak/skin
inv. 1335	Janković k. Rijeke (CG)	10.06.1890.	juv.	leg.	Baraga-Ceraj	svlak/skin
inv. 1321	Janković k. Rijeke (CG)	10.06.1890.	ad. ♀	leg.	Baraga-Ceraj	svlak/skin
inv. 1327	Kuršumlje	10.10.1890.	ad. ♀	leg.	D. Hruby	svlak/skin
inv. 1324	Rijeka	1893.	ad. ♂	leg.	M. Barač	svlak/skin
inv. 1317	Rijeka	1893.	ad. ♂	leg.	M. Barač	svlak/skin
inv. 1325	Rijeka	1893.	ad. ♂	leg.	M. Barač	svlak/skin
inv. 1336	Sv. Filip i Jakov	12.07.1899.	juv. ♂	leg.	U. conte Borelli	svlak/skin
inv. 1326	Spljet	17.07.1899.	ad. ♀	leg.	M. Karaman	preparat/mount
inv. 1332	Spljet	29.07.1899.	juv. ♂	leg.	M. Karaman	svlak/skin
inv. 1330	Kotor (CG)	21.05.1900.	ad. ♂	leg.	Grossmann	svlak/skin
inv. 1328	Rijeka	08.01.1904.	ad. ♂	leg.	M. Barač	svlak/skin
inv. 1318	Rijeka	08.01.1904.	ad. ♂	leg.	M. Barač	svlak/skin
inv. 1334	Novalja (Pag)	14.07.1908.	ad. ♀	leg.	M. Hirtz	svlak/skin
inv. 1316	Stinica	07.12.1908.	ad. ♂	leg.	G. Schreiber	svlak/skin
inv. 5594	O. Pag-Caska	23.10.1959.	ad. ♂	leg.	K. Igalfy	svlak/skin
inv. 5595	O. Pag-Novalja	01.03.1960.	ad. ♂	leg.	K. Igalfy	svlak/skin
inv. 5596	O. Pag-Novalja	01.03.1960.	ad. ♂	leg.	K. Igalfy	svlak/skin
inv. 5597	O. Pag-Novalja	04.07.1960.	ad. ♂	leg.	A. Magerle	svlak/skin
inv. 5598	O. Pag-Novalja	15.03.1963.	ad. ♂	leg.	K. Igalfy	svlak/skin
inv. 5599	O. Pag-St. Novlj. Zaljev	17.03.1963.	ad. ♂	leg.	K. Igalfy	svlak/skin
inv. 5685	O. Susak	02.11.1962.	ad. ♀	leg.	K. Igalfy	svlak/skin

310. Crnoglava strmadica Black-headed Bunting *Emberiza melanocephala* Scopoli 1769

*	Novi	08.05.1885.	ad. ♂	leg.	V. Jakopović	
*	Rijeka	06.09.1888.	ad. ♀	leg.	M. Barač	
*	Ljubotin (CG)	21.06.1890.	ad. ♀	leg.	Baraga-Ceraj	
*	Komiža	16.05.1911.		leg.	E. Rössler	
inv. 640			juv.	leg.	L. Šurić	svlak/skin
inv. 1362			ad. ♂	leg.	Pfister	svlak/skin
inv. 1356			ad. ♂	leg.	L. Šurić	svlak/skin
inv. 1342	Pula		ad. ♂	leg.	I. Fon	svlak/skin
inv. 1352	Pula		ad. ♂	leg.	I. Fon	svlak/skin
inv. 1353	Zagreb	1871.	♂	leg.	S. Brusina	svlak/skin
inv. 639	Spljet	19.06.1876.	ad. ♀	leg.	L. Šurić	preparat/mount
inv. 1351	Spljet	10.07.1876.	ad. ♂	leg.	L. Šurić	preparat/mount
inv. 1343	Spljet	07.05.1877.	ad. ♂	leg.	L. Šurić	preparat/mount
inv. 1340	Novi	12.05.1884.	ad. ♂	leg.	J. Pfister	svlak/skin
inv. 1357	Novi	12.05.1884.	ad. ♂	leg.	J. Pfister	svlak/skin
inv. 1358	Martinšćica	04.06.1888.	ad. ♂	leg.	M. Barač	svlak/skin
inv. 1344	Mostar (BiH)	07.05.1889.	ad. ♂	leg.	O. Reiser	svlak/skin
inv. 1341	Dobrota k. Kotor (CG)	17.05.1890.	ad. ♂	leg.	Baraga-Ceraj	svlak/skin

inv. 1363	Dobrota k. Kotor (CG)	17.05.1890.	ad. ♂	leg.	Baraga-Ceraj	svlak/skin
inv. 1345	Trojstvo, Kotor (CG)	18.05.1890.	ad. ♂	leg.	Baraga-Ceraj	svlak/skin
inv. 1349	Grbalj (Župa) (CG)	19.05.1890.	imm. ♂	leg.	Baraga-Ceraj	svlak/skin
inv. 1350	Grbalj (Župa) (CG)	19.05.1890.	ad. ♂	leg.	Baraga-Ceraj	svlak/skin
inv. 1359	Ljubotin (CG)	09.06.1890.	ad. ♀	leg.	Baraga-Ceraj	svlak/skin
inv. 1365	Ljubotin (CG)	09.06.1890.	ad. ♂	leg.	Baraga-Ceraj	svlak/skin
inv. 1364	Janković k. Rijeke (CG)	10.06.1890.	ad. ♂	leg.	Baraga-Ceraj	svlak/skin
inv. 1355	Rijeka-Podgorica (CG)	14.06.1890.	ad. ♂	leg.	Baraga-Ceraj	svlak/skin
inv. 1346	Ljubotin (CG)	20.06.1890.	ad. ♂	leg.	Baraga-Ceraj	svlak/skin
inv. 641	Senj	22.05.1899.	ad. ♂	leg.	M. Marek	preparat/mount
inv. 1354	Spljet	21.07.1899.	ad. ♂	leg.	M. Karaman	svlak/skin
inv. 1361	Spljet	21.07.1899.	ad. ♂	leg.	M. Karaman	svlak/skin
inv. 1360	Senj, Trbušnjak	14.05.1900.	ad. ♀	leg.	M. Marek	svlak/skin
inv. 1348	Šolta	11.06.1900.	ad. ♂	leg.	M. Karaman	svlak/skin
inv. 1347	Stinica	17.06.1908.	ad. ♂	leg.	G. Schreiber	svlak/skin
inv. 1366	Novalja	13.07.1908.	juv. ♀	leg.	M. Hirtz	svlak/skin
inv. 5600	O. Pag-Caska	21.06.1960.	ad. ♂	leg.	K. Igalfy	svlak/skin
inv. 5601	O. Pag-Caska	24.06.1960.	ad. ♀	leg.	A. Magerle	svlak/skin
inv. 5602	O. Pag-Caska	03.07.1960.	ad. ♂	leg.	A. Magerle	svlak/skin
inv. 5726	Otok Unije	30.06.1963.	ad. ♂	leg.	A. Magerle	svlak/skin
inv. 5727	Otok Unije	29.06.1963.	ad. ♀	leg.	A. Magerle	svlak/skin
inv. 5728	Otok Unije	09.09.1964.	juv.	leg.	A. Magerle	svlak/skin

311. Močvarna strnadica Reed Bunting *Emberiza schoeniclus* (L. 1758)

*	Krk	28.03.1889.	♀	leg.	M. Barać	
*	Lembach (SLO)	27.06.1900.	♀	leg.	A. Godec	
inv. 1423	Zagreb	1868.	♂	leg.	M. Barać	preparat/mount
inv. 650	Zagreb	1895.	♀	leg.	V. Armano	preparat/mount
inv. 651	Zagreb	1895.	juv. ♂	leg.	V. Armano	preparat/mount
inv. 652	Zagreb	1895.	juv. ♂	leg.	V. Armano	preparat/mount
inv. 1416	Sv. Miklavž (SLO)	31.10.1900.	juv. ♀	leg.	A. Godec	svlak/skin
inv. 1427	Krk	16.03.1890.	♂	leg.	M. Barać	svlak/skin

***Emberiza schoeniclus schoeniclus* (L. 1758)**

inv. 1409	Zagreb	1868.	ad. ♀	leg.	M. Barać	svlak/skin
inv. 1405	Zagreb	09.01.1886.	ad. ♂	leg.	V. Diković	svlak/skin
inv. 1421	Zagreb	22.02.1887.	ad. ♀	leg.	P. Baraga	svlak/skin
inv. 1406	Grobničko polje	25.10.1891.	ad. ♀	leg.	M. Barać	svlak/skin
inv. 1407	Grobničko polje	25.10.1891.	ad. ♀	leg.	M. Barać	svlak/skin
inv. 1411	Krk, jezero	03.04.1893.	ad. ♂	leg.	M. Barać	svlak/skin
inv. 1413	Krk, jezero	03.04.1893.	ad. ♂	leg.	M. Barać	svlak/skin
inv. 1419	Krk, jezero	03.04.1893.	ad.	leg.	M. Barać	svlak/skin
inv. 653	Zagreb	1895.	ad. ♂	leg.	V. Armano	svlak/skin
inv. 1412	Zagreb	1896.	ad. ♂	leg.	V. Armano	svlak/skin
inv. 1414	Sv. Miklavž (SLO)	24.10.1900.	ad. ♀	leg.	A. Godec	svlak/skin
inv. 1417	Sv. Miklavž (SLO)	31.10.1900.	juv. ♂	leg.	A. Godec	svlak/skin
inv. 1422	Ašanja (SR)	13.02.1909.	ad. ♂	leg.	J. Schneider	svlak/skin

inv. 1420	Krk	16.03.1890.	ad. ♀	leg.	M. Barač	svlak/skin
inv. 1410	Zagreb	10.01.1895.	ad. ♂	leg.	V. Armano	svlak/skin
inv. 5604	O. Pag, Caska	18.10.1959.	imm. ♂	leg.	K. Igalffy	svlak/skin
inv. 5605	O. Pag, Caska	18.10.1959.	imm. ♀	leg.	K. Igalffy	svlak/skin
inv. 5606	O. Pag, Kolansko blato	15.03.1963	ad. ♂	leg.	K. Igalffy	svlak/skin
inv. 5943	Trnovec-H. zagorje	12.03.1946.	ad. ♂	leg.	K. Igalffy	svlak/skin
inv. 5944	Trnovec-H. zagorje	12.03.1946.	ad. ♂	leg.	K. Igalffy	svlak/skin
inv. 1428	Krk	16.03.1890.	ad. ♂	leg.	M. Barač	svlak/skin

***Emberiza schoeniclus intermedia* Degland 1848**

inv. 1408	Krk, jezero	02.04.1892.	♀	leg.	M. Barač	svlak/skin
inv. 1425	Neretva, Kaličak	31.05.1884.	♀	leg.	J. Pfister	svlak/skin

***Emberiza schoeniclus stresemanni* Steinbacher 1930**

inv. 1426	Batajnica (SR)	15.05.1903.	ad. ♂	leg.	D. Weiss	svlak/skin
inv. 648	Zemun, Belarica (SR)	21.06.1900.	♂	leg.	D. Weiss	preparat/mount
inv. 1418	Zemun (SR)	21.06.1900.	ad. ♂	leg.	D. Weiss	svlak/skin
inv. 4853	Makiš, Beograd (SR)	07.04.1932.	ad. ♂	leg.	R. Martino	svlak/skin

312. Bijela strnadica Snow Bunting *Plectrophenax nivalis* (L. 1758)

inv. 657	Zagreb	10.01.1895.	imm. ♀	leg.	V. Armano	svlak/skin
inv. 1081	Mostar (BiH)	15.01.1895.	imm. ♀	leg.	O. Reiser	preparat/mount
inv. 658	Brod na Savi	15.01.1896.	ad. ♀	leg.	J. Kavedžija	preparat/mount
inv. 659	Brod na Savi	15.01.1896.	imm. ♂	leg.	J. Kavedžija	preparat/mount
inv. 5079	Beč (A)	zima	imm. ♂	leg.	M. Barač	svlak/skin
inv. 6421	Baltik SSSR	03.1973.	ad. ♂	leg.	K. Igalffy	svlak/skin

FRINGILLIDAE – Finches – zebe**313. Zeba Chaffinch *Fringilla coelebs* L. 1758**

*	Zagreb	13.04.1872.		leg.	E. Wormastini	
*	Zagreb	17.09.1885.	ad. ♂	leg.	V. Diković	
*	Zagreb	18.11.1885.	juv. ♂	leg.	V. Diković	
*	Zagreb	13.02.1887.	ad. ♂	leg.	P. Baraga	
*	Rijeka	30.01.1888.	ad. 2♂♂	leg.	M. Barač	
*	Kolodvar	05.11.1890.	ad. ♂	leg.	A. Koch	
*	Komar	15.01.1891.	ad. ♂	leg.	M. Engelsfeld	
*	Bedekovčina	26.01.1897.		leg.	I. Bauer	
*	Bedekovčina	04.02.1897.		leg.	I. Bauer	
*	Samobor	02.03.1900.		leg.	L. Senderdi	
*	Voćin	30.10.1908.	ad. ♂	leg.	R. Ivančić	
inv. 1590	Zagreb	21.03.1871.	ad. ♂	leg.	E. Wormastini	svlak/skin
inv. 1588	Zagreb	04.10.1885.	ad. ♂	leg.	V. Diković	svlak/skin
inv. 622	Zagreb	04.10.1885.	juv. ♀	leg.	V. Diković	preparat/mount
inv. 1591	Zagreb	19.11.1885.	ad. ♂	leg.	V. Diković	svlak/skin
inv. 1592	Zagreb	13.12.1885.	ad. ♀	leg.	V. Diković	preparat/mount
inv. 1586	Zagreb	08.01.1886.	juv. ♂	leg.	V. Diković	svlak/skin
inv. 1582	Zagreb	10.01.1886.	ad. ♂	leg.	V. Diković	svlak/skin

inv. 1597	Zagreb	17.01.1886.	ad. ♂	leg.	V. Diković	svlak/skin
inv. 1595	Rijeka	31.01.1888.	ad. ♂	leg.	V. Diković	svlak/skin
inv. 1596	Rijeka	02.02.1888.	ad. ♂	leg.	V. Diković	svlak/skin
inv. 1581	Brdo Vrmac (CG)	22.05.1890.	ad. ♂	leg.	Baraga-Ceraj	svlak/skin
inv. 1593	Kuršumlje	11.10.1890.	ad. ♀	leg.	D. Hruby	svlak/skin
inv. 1587	Sinj	02.1892.	ad. ♂	leg.	fra J. Malić	svlak/skin
inv. 621	Zagreb	1896	ad. ♂	leg.	E. Wormastini	preparat/mount
inv. 1584	Zagreb	27.02.1896.	ad. ♂	leg.	V. Diković	svlak/skin
inv. 1585	Zagreb	27.02.1896.	ad. ♂	leg.	V. Diković	svlak/skin
inv. 1583	Rijeka	06.12.1902.	ad. ♀	leg.	M. Barač	svlak/skin
inv. 1598	Bežanija (SR)	20.02.1903.	ad. ♂	leg.	D. Weiss	svlak/skin
inv. 1599	Pleternica	10.06.1903.	ad. ♂	leg.	E. Rössler	svlak/skin
inv. 1594	Zagreb	28.06.1903.	ad. ♂	leg.	E. Rössler	svlak/skin
inv. 1589	Ašanja (SR)	08.01.1909.	ad. ♀	leg.	J. Schneider	svlak/skin
inv. 4709	Makiš, Beograd (SR)	08.09.1931.	ad. ♂	leg.	V. Martino	svlak/skin
inv. 4710	Makiš, Beograd (SR)	01.11.1931.	ad. ♂	leg.	V. & E. Martino	svlak/skin
inv. 4711	Resnik, Beograd (SR)	19.12.1931.	ad. ♀	leg.	V. & E. Martino	svlak/skin
inv. 5203	Laktec-Sv. Ivan Zelina	15.05.1942.	ad. ♂	leg.	Allinger-Rutzner	svlak/skin.
inv. 5618	O. Pag-Kolansko blato	18.03.1963.	ad. ♀	leg.	A. Magerle	svlak/skin.
inv. 5968	Trnovec-H. zagorje	03.02.1947.	ad. ♂	leg.	K. Igalfy	svlak/skin.
inv. 5969	Trnovec-H. zagorje	23.02.1948.	ad. ♀	leg.	K. Igalfy	svlak/skin.

314. Sjeverna zeba Brambling *Fringilla montifringilla* L. 1758

*	Sinj		ad. ♂			
*	Zagreb		2			
*	Zagreb	14.02.1894.	ad. ♀	leg.	E. Wormastini	
inv. 1554	Zagreb	11.02.1873.	ad. ♂	leg.	E. Wormastini	svlak/skin
inv. 624	Zagreb	14.02.1873.	juv. ♀	leg.	E. Wormastini	preparat/mount
inv. 1559	Zagreb	26.01.1885.	ad. ♂	leg.	V. Diković	svlak/skin
inv. 1566	Zagreb	26.01.1885.	ad. ♂	leg.	V. Diković	svlak/skin
inv. 1556	Zagreb	26.01.1885.	ad. ♂	leg.	V. Diković	svlak/skin
inv. 1550	Zagreb	28.01.1885.	ad. ♂	leg.	V. Diković	svlak/skin
inv. 1553	Zagreb	29.01.1885.	ad. ♂	leg.	V. Diković	svlak/skin
inv. 1555	Zagreb	29.01.1885.	ad. ♂	leg.	V. Diković	svlak/skin
inv. 1561	Rijeka	30.01.1888.	ad. ♂	leg.	M. Barač	svlak/skin
inv. 1562	Rijeka	02.02.1888.	ad. ♂	leg.	M. Barač	svlak/skin
inv. 1563	Zagreb	08.12.1889.	ad. ♂	leg.	V. Diković	svlak/skin
inv. 1565	Zagreb	08.12.1889.	ad. ♂	leg.	V. Diković	svlak/skin
inv. 1549	Zagreb	08.12.1889.	ad. ♂	leg.	V. Diković	svlak/skin
inv. 1557	Zagreb	08.12.1889.	ad. ♂	leg.	V. Diković	svlak/skin
inv. 1552	Sinj	27.11.1891.	ad. ♂	leg.	fra J. Malić	svlak/skin
inv. 623	Rijeka	08.01.1893.	ad. ♂	leg.	M. Barač	preparat/mount
inv. 1551	Kutjevo	17.01.1905.	ad. ♂	leg.	M. Hirtz	svlak/skin
inv. 1558	Kutjevo	17.01.1905.	ad. ♂	leg.	M. Hirtz	preparat/mount
inv. 1560	Kutjevo	17.01.1905.	ad. ♀	leg.	M. Hirtz	svlak/skin
inv. 1564	Rijeka	06.02.1912.	ad. ♂	leg.	M. Barač	svlak/skin
inv. 2750	Nova Gradiška	15.03.1931.	ad. ♂	leg.	N. Mladineo	preparat/mount

inv. 4929	Gračac	28.01.1934.	ad. ♂	leg.	M. Kuzmić	preparat/mount
inv. 5970	Trnovec-H. zagorje	16.11.1946.	ad. ♀	leg.	K. Igalffy	svlak/skin
inv. 5971	Trnovec-H. zagorje	21.11.1946.	imm. ♂	leg.	K. Igalffy	svlak/skin
inv. 5972	Trnovec-H. zagorje	10.12.1946.	imm. ♂	leg.	K. Igalffy	svlak/skin
inv. 5973	Trnovec-H. zagorje	10.12.1946.	imm. ♀	leg.	K. Igalffy	svlak/skin
inv. 5974	Trnovec-H. zagorje	10.12.1946.	imm. ♀	leg.	K. Igalffy	svlak/skin
inv. 5975	Trnovec-H. zagorje	19.10.1947.	ad. ♂	leg.	K. Igalffy	svlak/skin

315. Žutarica Serin *Serinus serinus* (L. 1766)

*	Zagreb	04.11.1872.	ad. ♀	leg.	E. Wormastini	
*	Zagreb	21.04.1875.	ad. ♂,♀	leg.	E. Wormastini	
*	Rijeka	17.04.1889.	ad. ♂	leg.	M. Barač	
inv. 614	Martinska ves	04.12.1869.		leg.	Švelc	preparat/mount
inv. 612	Zagreb	23.05.1872.	ad. ♀	leg.	E. Wormastini	preparat/mount
inv. 1168	Zagreb	25.02.1873.	ad. ♂	leg.	Boroević	svlak/skin
inv. 1173	Zagreb, Maksimir	12.10.1883.	ad. ♂	leg.	P. Baraga	svlak/skin
inv. 1169	Zagreb	02.04.1886.	ad. ♀	leg.	V. Diković	svlak/skin
inv. 1171	Zagreb	03.04.1886.	ad. ♂	leg.	V. Diković	svlak/skin
inv. 1167	Zagreb	04.04.1886.	ad. ♀	leg.	V. Diković	svlak/skin
inv. 1174	Zagreb	04.04.1886.	ad. ♀	leg.	V. Diković	svlak/skin
inv. 1163	Zagreb	04.04.1886.	ad. ♂	leg.	V. Diković	svlak/skin
inv. 1164	Zagreb	04.04.1886.	ad. ♂	leg.	V. Diković	svlak/skin
inv. 1166	Zagreb	05.04.1886.	ad. ♂	leg.	V. Diković	svlak/skin
inv. 1170	Zagreb	05.04.1886.	ad. ♂	leg.	V. Diković	svlak/skin
inv. 1172	Zagreb	05.04.1886.	ad. ♂	leg.	V. Diković	svlak/skin
inv. 1181	Zagreb	05.04.1886.	ad. ♂	leg.	V. Diković	svlak/skin
inv. 1165	Zagreb	05.04.1886.	ad. ♂	leg.	V. Diković	svlak/skin
inv. 1179	Zagreb	05.04.1886.	ad. ♂	leg.	V. Diković	svlak/skin
inv. 613	Zagreb	04.04.1886.	ad. ♂	leg.	V. Diković	preparat/mount
inv. 1175	Zagreb	31.07.1889.	juv.	leg.	V. Diković	preparat/mount
inv. 611	Zagreb, Zavrtnica	31.07.1889.	juv.	leg.	V. Diković	preparat/mount
inv. 1177	Veronese (I)	16.11.1898.	ad. ♂	leg.	Arrigoni d. Oddi	svlak/skin
inv. 1180	Basilicata (I)	26.11.1898.	ad. ♂	leg.	Arrigoni d. Oddi	svlak/skin
inv. 1178	Zemun (SR)	13.04.1903.	ad. ♂	leg.	D. Weiss	svlak/skin
inv. 3173	Podsused	11.04.1932.	ad. ♂	leg.	M. Horvat	preparat/mount
inv. 440			juv.			svlak/skin
inv. 5616	O. Pag-Caska	19.10.1959.	ad. ♀	leg.	K. Igalffy	svlak/skin
inv. 5615	O. Pag-Kolansko blato	17.10.1959.	ad. ♀	leg.	K. Igalffy	svlak/skin
inv. 5765	Otok Unije	09.04.1964.	ad. ♂	leg.	K. Igalffy	svlak/skin

316. Kanarinac Canary *Serinus canaria* (L. 1758)

(potječe iz uzgoja/ originated from captivity)

inv. 1176	Zagreb	07.12.1902.	ad. ♂	leg.	E. Rössler	svlak/skin
-----------	--------	-------------	-------	------	------------	------------

317. Zelendur Greenfinch *Carduelis chloris* (L. 1758)

*	Zagreb		ad. ♂,♀			
*	Zagreb	1868	ad. ♀	leg.	M. Barač	
*	Rijeka	03.07.1880.	ad. ♂	leg.	M. Barač	

*	Osijek	10.01.1898.	ad. ♀	leg.	E. Rössler	
inv. 437	Zagreb	10.01.1872.	imm. ♀	leg.	E. Wormastini	preparat/mount
inv. 1494		03.07.1880.	juv. ♂			svlak/skin
inv. 1497	Zagreb, Maksimir	14.10.1883.	juv. ♂			svlak/skin
inv. 1499	Zagreb	19.12.1883.	juv. ♂	leg.	V. Diković	svlak/skin
inv. 1502	Zagreb	19.12.1883.	juv. ♂	leg.	V. Diković	svlak/skin
inv. 1509	Zagreb	04.01.1884.	ad. ♂	leg.	V. Diković	svlak/skin
inv. 1501	Zagreb	06.09.1885.	juv. ♂	leg.	V. Diković	svlak/skin
inv. 1504	Zagreb	04.10.1885.	ad. ♂	leg.	V. Diković	preparat/mount
inv. 1492	Zagreb	17.01.1886.	ad. ♂	leg.	V. Diković	svlak/skin
inv. 438	Rijeka	08.01.1888.	ad. ♂	leg.	M. Barač	preparat/mount
inv. 1512	Dobrota k. Kotor (CG)	22.05.1890.	ad. ♂	leg.	Baraga-Ceraj	svlak/skin
inv. 1506	Rijeka, Crna Gora (CG)	09.06.1890.	ad. ♀	leg.	Baraga-Ceraj	svlak/skin
inv. 1500	izvor Crnojević-rijeke	11.06.1890.	juv.	leg.	Baraga-Ceraj	svlak/skin
inv. 1496	izvor Crnojević-rijeke	11.06.1890.	ad. ♂	leg.	Baraga-Ceraj	svlak/skin
inv. 1510	Niš (SR)	03.11.1890.	ad. ♀	leg.	D. Hruby	svlak/skin
inv. 1511	Niš (SR)	03.11.1890.	ad. ♀	leg.	D. Hruby	svlak/skin
inv. 1508	Niš (SR)	03.11.1890.	ad. ♂	leg.	D. Hruby	svlak/skin
inv. 1513	Niš (SR)	03.11.1890.	ad. ♂	leg.	D. Hruby	svlak/skin
inv. 1493	Lembach (SLO)	02.05.1899.	ad. ♀	leg.	A. Godec	svlak/skin
inv. 1495	Lembach (SLO)	19.05.1899.	ad. ♀	leg.	A. Godec	svlak/skin
inv. 1498	Botinec	28.08.1900.		leg.	S. Brusina	preparat/mount
inv. 1505	Prečko	25.04.1903.	ad. ♂	leg.	E. Rössler	svlak/skin
inv. 1507	Zemun (SR)	26.04.1903.	ad. ♂	leg.	D. Weiss	svlak/skin
inv. 1503	Njive (Jablanac)	15.02.1909.	ad. ♂	leg.	G. Schreiber	svlak/skin
inv. 5075	Zagreb	08.01.1938.	ad. ♀	leg.	M. Brodarić	preparat/mount
inv. 5607	O. Pag-Kolansko blato	17.10.1959.	ad. ♂	leg.	K. Igalfy	svlak/skin
inv. 5953	Trnovec-H. zagorje	25.06.1946.	ad. ♂	leg.	K. Igalfy	svlak/skin
inv. 6335	Zagreb	15.11.1970.	ad. ♂	leg.	A. Magerle	svlak/skin

318. Čížak Siskin *Carduelis spinus* (L. 1758)

*	Zagreb	03.10.1873.	ad. ♂	leg.	E. Wormastini	
*	Horvati	12.01.1894.	ad. ♂	leg.	P. Baraga	
inv. 1567	Zagreb	1868	ad. ♂	leg.	E. Wormastini	svlak/skin
inv. 1579	Zagreb	12.09.1873.	ad. ♀	leg.	E. Wormastini	svlak/skin
inv. 1575	Zagreb	15.06.1878.		leg.	E. Wormastini	svlak/skin
inv. 1580	Zagreb	15.06.1878.	ad. ♀	leg.	E. Wormastini	preparat/mount
inv. 1574	Zagreb	01.11.1885. (1887?)	juv. ♀	leg.	V. Diković	svlak/skin
inv. 1571	Zagreb	08.12.1885.	ad. ♀	leg.	V. Diković	svlak/skin
inv. 1572	Zagreb	08.12.1885.	ad. ♀	leg.	V. Diković	svlak/skin
inv. 1576	Zagreb	25.10.1887.	ad. ♂	leg.	V. Diković	svlak/skin
inv. 1577	Zagreb	27.10.1887.	ad. ♂	leg.	V. Diković	svlak/skin
inv. 1578	Zagreb	27.10.1887.	ad. ♀	leg.	V. Diković	svlak/skin
inv. 1569	Zagreb	28.10.1887.	ad. ♂	leg.	V. Diković	svlak/skin
inv. 1570	Zagreb	28.10.1887.	ad. ♂	leg.	V. Diković	svlak/skin
inv. 439	Zagreb	28.10.1887.	ad. ♂	leg.	V. Diković	preparat/mount
inv. 441	Zagreb	03.10.1887.	ad. ♀	leg.	V. Diković	preparat/mount

inv. 1568	Zagreb	01.11.1887.	ad. ♂	leg.	V. Diković	svlak/skin
inv. 1573	Firenze (I)	07.12.1898.	ad. ♂	leg.	Arrigoni d. Oddi	svlak/skin
inv. 5954	Trnovec-H. zagorje	27.02.1928.	ad. ♂	leg.	K. Igalffy	svlak/skin
inv. 5955	Trnovec-H. zagorje	02.03.1946.	ad. ♀	leg.	K. Igalffy	svlak/skin
319. Češljugar Goldfinch <i>Carduelis carduelis</i> (L. 1758)						
*	Zagreb	11.12.1885.		leg.	V. Diković	
*	Zagreb	15.12.1885.	ad. ♂	leg.	V. Diković	
*	Zagreb	23.10.1886.	ad. ♀	leg.	V. Diković	
*	Zagreb	30.12.1886.	ad. ♂	leg.	V. Diković	
*	Zagreb	27.11.1887.	ad. ♂	leg.	V. Diković	
*	Zagreb	05.02.1890.	ad. ♀	leg.	V. Diković	
*	Zagreb, Kopanjak	24.04.1890.	ad. ♂	leg.	P. Baraga	
*	Samobor	05.03.1900.		leg.	L. Senderdi	
*	Martijanec	21.11.1908.		leg.	M. Hirtz	
inv. 594						preparat/mount
inv. 595						svlak/skin
inv. 596						svlak/skin
inv. 597			ad. ♂			svlak/skin
inv. 598			ad. ♀			svlak/skin
inv. 599						svlak/skin
inv. 600			ad. ♂			svlak/skin
inv. 601			ad. ♂			svlak/skin
inv. 1539			ad. ♂			svlak/skin
inv. 1540			ad. ♂			svlak/skin
inv. 1541			ad. ♂			svlak/skin
inv. 1542			ad. ♂			svlak/skin
inv. 1543			ad. ♂			svlak/skin
inv. 1544			imm. ♂			svlak/skin
inv. 1545			ad. ♂			svlak/skin
inv. 1546			ad. ♂			svlak/skin
inv. 1547			ad. ♂			svlak/skin
inv. 1548			juv.			svlak/skin
inv. 1520	Zagreb	08.01.1885.	ad. ♂	leg.	V. Diković	svlak/skin
inv. 1519	Zagreb	01.10.1885.	ad.	leg.	V. Diković	svlak/skin
inv. 1531	Zagreb	01.10.1885.	juv.	leg.	V. Diković	svlak/skin
inv. 1532	Zagreb	01.10.1885.	juv.	leg.	V. Diković	preparat/mount
inv. 1533	Zagreb	04.10.1885.		leg.	V. Diković	svlak/skin
inv. 1530	Zagreb	04.10.1885.	juv.	leg.	V. Diković	svlak/skin
inv. 1525	Trnje	15.11.1885.	ad. ♂	leg.	V. Diković	svlak/skin
inv. 1534	Zagreb	08.12.1885.	ad. ♂	leg.	V. Diković	svlak/skin
inv. 1529	Zagreb	10.12.1885.	ad. ♂	leg.	V. Diković	svlak/skin
inv. 1537	Zagreb	13.12.1885.	ad. ♂	leg.	V. Diković	svlak/skin
inv. 1514	Zagreb	16.12.1885.	ad. ♂	leg.	V. Diković	svlak/skin
inv. 1527	Zagreb	12.01.1888.	ad. ♂	leg.	V. Diković	svlak/skin
inv. 1515	Rijeka, Crna Gora (CG)	1890	ad. ♀	leg.	Baraga-Ceraj	svlak/skin
inv. 1528	Topusko	10.01.1890.(1896?)	juv.	leg.	J. Jakopović	svlak/skin

inv. 1518	Zagreb	06.02.1890.	ad. ♂	leg.	V. Diković	svlak/skin
inv. 1536	Rijeka, Crna Gora (CG)	09.06.1890.	imm. ♂	leg.	Baraga-Ceraj	svlak/skin
inv. 1526	Rijeka, Crna Gora (CG)	09.06.1890.	ad. ♀	leg.	Baraga-Ceraj	svlak/skin
inv. 1517	Kuršumlje, Srbija (SR)	06.10.1890.	ad. ♂	leg.	D. Hrubi	svlak/skin
inv. 1522	Kuršumlje, Srbija (SR)	06.10.1890.	ad. ♂	leg.	D. Hrubi	svlak/skin
inv. 1524	Kuršumlje, Srbija (SR)	06.10.1890.	ad. ♀	leg.	D. Hrubi	svlak/skin
inv. 1538	Kuršumlje, Srbija (SR)	06.10.1890.	ad. ♂	leg.	D. Hrubi	svlak/skin
inv. 1516	Kuršumlje, Srbija (SR)	06.10.1890.	ad. ♀	leg.	D. Hrubi	svlak/skin
inv. 1521	Verona (I)	20.01.1898.	ad. ♀	leg.	Arrigoni d. Oddi	svlak/skin
inv. 602	Durđevac	05.09.1899.		leg.	P. Zrelec	preparat/mount
inv. 1523	Zemun (SR)	30.04.1903.	ad. ♂	leg.	D. Weiss	svlak/skin
inv. 4699	Makiš, Beograd (SR)	08.02.1931.	ad. ♀	leg.	V. Martino	svlak/skin
inv. 4700	Makiš, Beograd (SR)	11.01.1931.	ad. ♂	leg.	G. Zvezor	svlak/skin
inv. 4701	Kočane, Makedon.	04.08.1931.	juv. ♂	leg.	E. Martino	svlak/skin
inv. 4702	Makiš, Beograd (SR)	25.11.1931.	ad. ♂	leg.	V. Martino	svlak/skin
inv. 5185	Zagreb	28.11.1940.	ad. ♂	leg.	M. Draganić	preparat/mount
inv. 5235	Ferdinandovac	30.07.1942.	ad. ♀	leg.	P. Allinger	svlak/skin
inv. 5608	O. Pag-Caska	21.10.1959.	ad. ♂	leg.	A. Magerle	svlak/skin
inv. 6336	Zagreb	14.01.1969.	ad. ♂	leg.	J. Žiljak	svlak/skin

320. Sjeverna juričica Redpoll *Acanthis flammea* (L. 1758)

inv. 1237	Zagreb	15.12.1887.	ad. ♀	leg.	V. Diković	svlak/skin
inv. 1238	Zagreb	17.12.1887.	juv. ♀	leg.	V. Diković	svlak/skin
inv. 1239	Zagreb	20.12.1887.	juv. ♂	leg.	V. Diković	preparat/mount
inv. 443	Remetinec	21.01.1894.	ad. ♂	leg.	V. Armano	preparat/mount
inv. 1240	Šabac (SR)	05.02.1894.	ad. ♂			svlak/skin
inv. 1241	Šabac (SR)	05.02.1894.	ad. ♀			svlak/skin
inv. 1218	Zagreb, okolica	01.1896.	ad.	leg.	E. Wormastini	svlak/skin
inv. 1219	Zagreb, okolica	01.1896.	ad. ♂	leg.	E. Wormastini	svlak/skin
inv. 1220	Zagreb, okolica	01.1896.	imm.	leg.	E. Wormastini	svlak/skin
inv. 1221	Zagreb, okolica	01.1896.	ad. ♀	leg.	E. Wormastini	svlak/skin
inv. 1222	Zagreb, okolica	01.1896.	ad. ♂	leg.	E. Wormastini	svlak/skin
inv. 1223	Zagreb, okolica	01.1896.		leg.	E. Wormastini	svlak/skin
inv. 1223	Zagreb, okolica	01.1896.		leg.	E. Wormastini	svlak/skin
inv. 1225	Zagreb, okolica	01.1896.	ad. ♀	leg.	E. Wormastini	svlak/skin
inv. 1226	Zagreb, okolica	01.1896.	ad. ♂	leg.	E. Wormastini	svlak/skin
inv. 1227	Zagreb, okolica	01.1896.	ad. ♂	leg.	E. Wormastini	preparat/mount
inv. 1228	Zagreb, okolica	01.1896.	ad. ♀	leg.	E. Wormastini	svlak/skin
inv. 1229	Zagreb, okolica	01.1896.	ad.	leg.	E. Wormastini	svlak/skin
inv. 1230	Zagreb, okolica	01.1896.	ad. ♂	leg.	E. Wormastini	preparat/mount
inv. 1231	Horvati k. Zagreba	21.01.1896.	ad. ♂	leg.	V. Armano	svlak/skin
inv. 1232	Horvati k. Zagreba	21.01.1896.	ad. ♂	leg.	V. Armano	svlak/skin
inv. 1234	Horvati k. Zagreba	21.01.1896.		leg.	V. Armano	svlak/skin
inv. 1235	Horvati k. Zagreba	21.01.1896.	ad.	leg.	V. Armano	svlak/skin
inv. 1233	Horvati k. Zagreba	21.01.1896.	ad. ♂	leg.	V. Armano	svlak/skin
inv. 1236	Horvati k. Zagreba	21.01.1896.	ad. ♂	leg.	V. Armano	preparat/mount
inv. 442	Horvati k. Zagreba	21.01.1896.	ad. ♀	leg.	V. Armano	preparat/mount

<i>Acanthis flammea cabaret</i>		(Stadius Müller 1776)				
*	Zagreb	05.01.1887.	ad. ♀	leg.	A. Pichler	
inv. 1189	Zagreb	17.12.1887.	ad. ♂	leg.	V. Diković	svlak/skin
inv. 1190	Zagreb	17.12.1887.	ad. ♀	leg.	V. Diković	svlak/skin
inv. 1191	Zagreb	17.12.1887.	ad. ♀	leg.	V. Diković	svlak/skin
inv. 607	Zagreb	17.12.1887.	ad. ♀	leg.	V. Diković	preparat/mount
inv. 608	Zagreb	18.12.1887.	ad. ♂	leg.	V. Diković	preparat/mount
inv. 1182	Zagreb	18.12.1887.	ad. ♀	leg.	V. Diković	svlak/skin
inv. 1186	Zagreb	21.12.1887.	ad. ♂	leg.	V. Diković	svlak/skin
inv. 1183	Zagreb	21.12.1887.	ad. ♀	leg.	V. Diković	svlak/skin
inv. 1185	Zagreb	22.12.1887.	ad. ♂	leg.	V. Diković	svlak/skin
inv. 1184	Zagreb	28.01.1888.	ad. ♂	leg.	V. Armano	svlak/skin
inv. 1666	Zagreb	01.1896.	ad. ♂	leg.	E. Wormastini	svlak/skin
inv. 1188	Zagreb	01.1896.	ad. ♀	leg.	E. Wormastini	svlak/skin
inv. 1187	Horvati	21.01.1896.	ad. ♀			svlak/skin
inv. 5363	Dugo Selo	26.12.1962.	ad. ♂	leg.	K. Igalffy	svlak/skin
inv. 5364	Dugo Selo	26.12.1962.	ad. ♀	leg.	K. Igalffy	svlak/skin
321. Juričica Linnet		<i>Acanthis cannabina</i>		(L. 1758)		
*	Velika Mlaka	17.06.1889.	juv. ♂	leg.	F. Krenzel	
*	Bedekovčina	16.07.1897.		leg.	I. Bauer	
*	Lič, stanica	30.07.1912.		leg.	M. Hirtz	
inv. 711	Ogulin	12.05.1913.	ad. ♂	leg.	Ravn. Pučke škole	preparat/mount
inv. 1198	Zagreb		ad. ♂	leg.	M. Barač	svlak/skin
inv. 1204	Zagreb	18.12.1884.	ad. ♂	leg.	V. Diković	svlak/skin
inv. 1205	Zagreb	03.12.1885.	ad. ♂	leg.	V. Diković	svlak/skin
inv. 1213	Zagreb	17.01.1886.	ad. ♂	leg.	V. Diković	svlak/skin
inv. 1215	Zagreb	02.01.1887.	ad. ♂	leg.	E. Wormastini	preparat/mount
inv. 1199	Zagreb	05.01.1887.	ad. ♀	leg.	A. Pichler	svlak/skin
inv. 1200	Zagreb	05.01.1887.	ad. ♂	leg.	A. Pichler	svlak/skin
inv. 1209	Zagreb	17.03.1887.	ad. ♂	leg.	P. Baraga	svlak/skin
inv. 1216	Zagreb	17.03.1887.	ad. ♂	leg.	P. Baraga	svlak/skin
inv. 1196	Zagreb-Resnik	21.04.1887.	ad. ♂	leg.	P. Baraga	svlak/skin
inv. 1211	Zagreb, Biškupjak	02.06.1887.	ad. ♂	leg.	A. Pichler	svlak/skin
inv. 1207	Lodi-Milano	26.10.1892.	ad. ♂	leg.	Arrigoni d. Oddi	svlak/skin
inv. 1210	Lodi-Milano	26.10.1892.	ad. ♀	leg.	Arrigoni d. Oddi	svlak/skin
inv. 603	Zagreb	proljeće 1895.	ad. ♂	leg.	V. Armano	preparat/mount
inv. 604	Zagreb	jesen 1895.	ad. ♀	leg.	V. Armano	preparat/mount
inv. 605	Zagreb	jesen 1895.	ad. ♂	leg.	V. Armano	preparat/mount
inv. 606	Zagreb	jesen 1895.	juv.	leg.	V. Armano	svlak/skin
inv. 1208	Zagreb	05.01.1887.	ad. ♂	leg.	A. Pichler	svlak/skin
inv. 1212	Rijeka	08.04.1900.	ad. ♀	leg.	M. Barač	svlak/skin
inv. 1206	Sv. Miklauž (Optuj)	24.10.1900.	ad. ♂	leg.	A. Godec	svlak/skin
inv. 1203	Sv. Miklauž (Optuj)	24.10.1900.	ad. ♀	leg.	A. Godec	svlak/skin
inv. 1197	Sv. Miklauž (Optuj)	31.10.1900.	ad. ♀	leg.	A. Godec	svlak/skin
inv. 1201	Sv. Miklauž (Optuj)	06.12.1900.	ad. ♂	leg.	A. Godec	svlak/skin
inv. 1214	Kaptol	03.06.1903.	ad. ♂	leg.	E. Rössler	svlak/skin

inv. 4703	Ostružnica, Beograd (SR)	15.02.1931.	ad. ♂	leg.	V. Martino	svlak/skin
inv. 4704	Ostružnica, Beograd (SR)	15.02.1931.	ad. ♀	leg.	V. Martino	svlak/skin
inv. 4705	Makiš, Beograd (SR)	12.12.1931.	ad. ♂	leg.	V. & E. Martino	svlak/skin
inv. 4706	Resnik, Beograd (SR)	27.12.1931.	ad. ♂	leg.	V. & E. Martino	svlak/skin
inv. 4707	Kačanik (SR)	06.07.1931.	ad. ♂	leg.	V. Martino	svlak/skin
inv. 4708	Kačanik (SR)	06.07.1931.	ad. ♀	leg.	V. Martino	svlak/skin
inv. 5028	Resnik, Beograd (SR)	17.12.1933.	ad. ♀	leg.	V. Martino	svlak/skin
inv. 5029	Makiš, Beograd (SR)	21.01.1933.	ad. ♂	leg.	V. Martino	svlak/skin
inv. 5030	Makiš, Beograd (SR)	04.03.1933.	ad. ♂	leg.	V. Martino	svlak/skin
inv. 5609	O. Pag-Caska	19.10.1959.	ad. ♂	leg.	K. Igalffy	svlak/skin
inv. 5610	O. Pag-Caska	27.02.1960.	ad. ♂	leg.	K. Igalffy	svlak/skin
inv. 5611	O. Pag-Caska	23.06.1960.	ad. ♀	leg.	K. Igalffy	svlak/skin
inv. 5612	O. Pag-Povljana	01.07.1960.	ad. ♂	leg.	A. Magerle	svlak/skin
inv. 5613	O. Pag-Caska	03.07.1960.	ad. ♂	leg.	K. Igalffy	svlak/skin
inv. 5614	O. Pag-Zrče	04.07.1960.	ad. ♂	leg.	K. Igalffy	svlak/skin
inv. 5766	Otok Unije	05.04.1964.	ad. ♂	leg.	K. Igalffy	svlak/skin
inv. 5767	Otok Unije	05.04.1964.	ad. ♂	leg.	K. Igalffy	svlak/skin
inv. 5768	Otok Unije	05.04.1964.	ad. ♂	leg.	K. Igalffy	svlak/skin
inv. 5769	Otok Unije	05.04.1964.	ad. ♀	leg.	K. Igalffy	svlak/skin
inv. 5770	Otok Unije	05.04.1964.	ad. ♀	leg.	K. Igalffy	svlak/skin
inv. 5771	O. Vele Srakane	18.06.1962.	ad. ♂	leg.	A. Magerle	svlak/skin
inv. 5956	Trnovec-H. zagorje	04.01.1946.	ad. ♀	leg.	K. Igalffy	svlak/skin
inv. 5957	Trnovec-H. zagorje	04.01.1946.	ad. ♂	leg.	K. Igalffy	svlak/skin
inv. 5958	Trnovec-H. zagorje	07.03.1946.	ad. ♀	leg.	K. Igalffy	svlak/skin
inv. 5959	Trnovec-H. zagorje	07.03.1946.	ad. ♀	leg.	K. Igalffy	svlak/skin
inv. 5960	Trnovec-H. zagorje	07.03.1946.	ad. ♂	leg.	K. Igalffy	svlak/skin
inv. 5961	Trnovec-H. zagorje	16.04.1947.	ad. ♀	leg.	K. Igalffy	svlak/skin
inv. 5962	Trnovec-H. zagorje	14.04.1947.	ad. ♀	leg.	K. Igalffy	svlak/skin
inv. 6341	Zagreb-Vrapče	15.08.(01?).1968(1969?)	ad. ♂	leg.	J. Žiljak	svlak/skin

***Acanthis cannabina mediterranea* Tschusi 1903**

*	Zadar		ad.	leg.	S. Brusina	
*	Spljet	12.03.	ad.	leg.	L. Šurić	
inv. 610	Zadar	28.10.1871.	ad. ♀	leg.	S. Brusina	preparat/mount
inv. 609	Zadar	02.07.1871.	ad. ♂	leg.	S. Brusina	preparat/mount
inv. 1192	Brdo Vrmac (CG)	22.05.1890.	ad.	leg.	Baraga-Ceraj	svlak/skin
inv. 1194	Brdo Vrmac (CG)	22.05.1890.	juv.	leg.	Baraga-Ceraj	svlak/skin
inv. 1193	Crnojević-Rijeka (CG)	09.06.1890.	ad.	leg.	Baraga-Ceraj	svlak/skin
inv. 1195	Školj Sv. Grgur	16.06.1909.	ad.	leg.	M. Hirtz	svlak/skin
inv. 1217	Školj Sv. Grgur	16.06.1909.	ad.	leg.	M. Hirtz	svlak/skin
inv. 1202	Vrmec, Kotor (CG)	21.05.1890.	ad.	leg.	Baraga-Ceraj	preparat/mount

322. Krstokljun Crossbill *Loxia curvirostra* L. 1758

*				leg.	E. Rössler	
*	Zagreb	21.10.1883.	juv. ♀	leg.	E. Wormastini	
*	Zagreb	02.11.1887.	ad. ♀	leg.	J. Pilar	
*	Rijeka	27.12.1911.		leg.	M. Barać	

inv. 1092	Zagreb	1869		leg.	E. Wormastini	svlak/skin
inv. 1089	Zagreb	09.03.1871.	imm. ♀	leg.	E. Wormastini	svlak/skin
inv. 618	Zagreb, Maksimir	11.10.1883.	juv. ♀	leg.	E. Wormastini	preparat/mount
inv. 1090	Opeka	09.07.1889.	ad. ♂	leg.	prof. M. Bombelles	preparat/mount
inv. 1086	Zagreb	31.11.1889.	ad. ♀	leg.	V. Armano	svlak/skin
inv. 1091	Zagreb	31.11.1889.	ad. ♀	leg.	V. Armano	svlak/skin
inv. 1088	Monte Cenisio, Piemonte (I)	09.10.1897.	imm. ♀	leg.	Arrigoni d. Oddi	svlak/skin
inv. 1087	Fregnago, Veronese (I)	15.12.1898.	ad. ♂	leg.	Arrigoni d. Oddi	svlak/skin
inv. 619	Zagreb	31.12.1911.	ad. ♂	leg.	T. pl. Mallin	preparat/mount
inv. 2751	Kutjevo	04.01.1931.	imm. ♂	leg.	Fr. Mutzler	preparat/mount
inv. 5327	Papuk-Zvečevo	22.02.1959.	ad. ♂	leg.	prof. K. Igalffy	svlak/skin
inv. 5963	Trnovec-H. zagorje	06.12.1929.	imm. ♂	leg.	I. Igalffy	svlak/skin
inv. 5964	Trnovec-H. zagorje	06.12.1929.	ad. ♀	leg.	I. Igalffy	svlak/skin
inv. 5965	Trnovec-H. zagorje	28.12.1938.	imm. ♂	leg.	K. Igalffy	svlak/skin
inv. 5966	Trnovec-H. zagorje	28.12.1938.	ad. ♂	leg.	K. Igalffy	svlak/skin
inv. 5967	Merolino Slavonija	07.08.1956.	ad. ♀	leg.	K. Igalffy	svlak/skin
inv. 620	Lokve	08.12.1881.	ad. ♂	leg.	I. Pfister	preparat/mount
323. Bjelokrili krstokljun Two-barred Crossbill <i>Loxia leucoptera</i> Gmelin 1789						
inv. 6608	Zagreb	13.07.1987.	ad. ♀	leg.	U. Pavić	preparat/mount
324. Zimovka Bullfinch <i>Pyrrhula pyrrhula</i> (L. 1758)						
inv. 1134			ad. ♀			svlak/skin
inv. 1759	Zagreb	29.10.1885.	ad. ♂	leg.	V. Diković	preparat/mount
<i>Pyrrhula pyrrhula europaea</i> Gmelin 1789						
inv. 1135	Wilhelmina, Svezia (S)	15.02.1903.	ad. ♂	leg.	Arrigoni d. Oddi	svlak/skin
*	Zagreb	19.04.1891.	ad. ♂	leg.	E. Wormastini	
*	Horvati	12.01.1894.	ad. ♀	leg.	P. Baraga	
*	Zagreb, Tuškanac	06.12.1899.	ad. ♀	leg.	M. Šnap	
*	Samobor	05.03.1900.	ad. ♂	leg.	L. Senderdi	
*	Ivanovo polje	07.03.1900.	ad. 2♂ ♂	leg.	A. pl. Türkory	
inv. 1126			ad. ♂			svlak/skin
inv. 1127						svlak/skin
inv. 1128						svlak/skin
inv. 1129			ad. ♀			svlak/skin
inv. 1130						svlak/skin
inv. 1131			ad. ♀			svlak/skin
inv. 1132						svlak/skin
inv. 1133			ad. ♀			svlak/skin
inv. 616	Zagreb, Maksimir	24.11.1885.	ad. ♀	leg.	P. Baraga	preparat/mount
inv. 1122	Zagreb	17.01.1886.	ad. ♂	leg.	D. Hruby	svlak/skin
inv. 615	Zagreb	24.01.1890.	ad. ♂	leg.	E. Wormastini	preparat/mount
inv. 1123	Zagreb, Maksimir	07.02.1895.	ad. ♂	leg.	J. Košćec	svlak/skin
inv. 1115	Moncenisio, Piemonte (I)	06.02.1896.	ad. ♂	leg.	Arrigoni d. Oddi	svlak/skin
inv. 1136	Bedekovčina	27.01.1897.	ad. ♂	leg.	J. Bauer	svlak/skin
inv. 1121	Monte Baldo, Veronese (I)	10.12.1897.	ad. ♀	leg.	Arrigoni d. Oddi	svlak/skin
inv. 1117	Vallombrosa, Toscana (I)	16.01.1900.	ad. ♀	leg.	Arrigoni d. Oddi	svlak/skin

inv. 1139	Vrhov dol, Maribor (SLO)	04.04.1900.	ad. ♀	leg.	A. Godec	svlak/skin
inv. 1116	Vrhov dol, Maribor (SLO)	04.04.1900.	ad. ♀	leg.	A. Godec	svlak/skin
inv. 1120	Vrhov dol, Maribor (SLO)	04.04.1900.	ad. ♂	leg.	A. Godec	svlak/skin
inv. 1119	Vrhov dol, Maribor (SLO)	06.04.1900.	ad. ♀	leg.	A. Godec	svlak/skin
inv. 1124	Vrhov dol, Maribor (SLO)	06.04.1900.	ad. ♀	leg.	A. Godec	svlak/skin
inv. 1118	Lembach (SLO)	06.04.1900.	ad. ♀	leg.	A. Godec	svlak/skin
inv. 1125	S. Remo, Liguria (I)	10.04.1900.	ad. ♂	leg.	Arrigoni d. Oddi	svlak/skin
inv. 1137	Kotor (CG)	08.11.1900.	ad. ♀	leg.	E. Grossmann	svlak/skin
inv. 617	Gospić	08.02.1907.	ad. ♂	leg.	Kr. Kot. oblast	preparat/mount
inv. 1138	Vrbovsko	24.01.1922.	ad. ♂	leg.	J. Pintar	svlak/skin
inv. 4852	Rušanji, Beograd (SR)	22.10.1932.	ad. ♂	leg.	E. Martino	svlak/skin
inv. 5329	Međimurje, Bogdanovec	23.10.1959.	ad. ♂	leg.	A. Lesinger	svlak/skin
inv. 5617	O. Pag-Caska	24.10.1959.	ad. ♂	leg.	K. Igalfy	svlak/skin
inv. 5898	Trnovec-H. zagorje	30.10.1945.	ad. ♀	leg.	K. Igalfy	svlak/skin
inv. 5899	Trnovec-H. zagorje	19.11.1945.	ad. ♀	leg.	K. Igalfy	svlak/skin
inv. 5900	Trnovec-H. zagorje	04.01.1946.	ad. ♂	leg.	K. Igalfy	svlak/skin
inv. 5901	Trnovec-H. zagorje	21.02.1946.	ad. ♂	leg.	K. Igalfy	svlak/skin
inv. 5902	Trnovec-H. zagorje	21.02.1946.	ad. ♂	leg.	K. Igalfy	svlak/skin
inv. 6340	Zagreb	21.01.1969.	ad. ♂	leg.	J. Žiljak	svlak/skin
inv. 4852	Rušanji, Beograd (SR)	22.10.1932.	ad. ♂	leg.	E. Martino	svlak/skin
inv. 5898	Trnovec-H. zagorje	30.10.1945.	ad. ♀	leg.	K. Igalfy	svlak/skin
inv. 5899	Trnovec-H. zagorje	19.11.1945.	ad. ♀	leg.	K. Igalfy	svlak/skin
inv. 5900	Trnovec-H. zagorje	04.01.1946.	ad. ♂	leg.	K. Igalfy	svlak/skin
inv. 5901	Trnovec-H. zagorje	21.02.1946.	ad. ♂	leg.	K. Igalfy	svlak/skin
inv. 5902	Trnovec-H. zagorje	21.02.1946.	ad. ♂	leg.	K. Igalfy	svlak/skin
inv. 6340	Zagreb	21.01.1969.	ad. ♂	leg.	J. Žiljak	svlak/skin
325. Batokljun Hawfinch <i>Coccothraustes coccothraustes</i> (L. 1758)						
*	Novi					
*	Zagreb, Maksimir	04.01.1883.	ad. ♂	leg.	E. Wormastini	
*	Rijeka	27.12.1887.				
*	Sali	02.1891.	ad. ♀	leg.	Lorini	
*	Zagreb, Maksimir	03.11.1897.				
*	Belec	24.12.1897.		leg.	I. Bauer	
*	Lupinjak (međa Štajerske)	02.03.1901.		leg.	L. Šimunčić	
inv. 1486	Zagreb	1868	ad. ♂	leg.	M. Barač	svlak/skin
inv. 1487	Zagreb, Maksimir	18.01.1883.	ad. ♂	leg.	E. Wormastini	svlak/skin
inv. 1481	Zagreb	26.01.1884.	ad. ♂	leg.	E. Wormastini	svlak/skin
inv. 1482	Zagreb, Maksimir	14.01.1885.	ad. ♂	leg.	E. Wormastini	svlak/skin
inv. 1489	Bedekovčina	27.01.1887.	ad. ♀	leg.	I. Bauer	svlak/skin
inv. 1485	Rijeka	04.01.1888.	ad. ♂	leg.	M. Barač	svlak/skin
inv. 1483	Trebinje	24.01.1888.	ad. ♂	leg.	Pilissier	svlak/skin
inv. 435	Zagreb	27.07.1888.	juv. ♀	leg.	M. Faget	preparat/mount
inv. 1488	Zagreb	15.12.1888.	ad. ♂	leg.	V. Diković	svlak/skin
inv. 1484	Zagreb	11.03.1906.	ad. ♂	leg.	D. Vabić	svlak/skin
inv. 1491	Kula	04.02.1908.	ad. ♀	leg.	M. Hirtz	svlak/skin
inv. 1490	Kula	04.02.1908.	ad. ♂	leg.	M. Hirtz	svlak/skin

inv. 436	Kula	04.02.1908.	ad. ♀	leg.	M. Hirtz	preparat/mount
inv. 434	Rijeka	03.01.1914.	ad. ♂	leg.	M. Barač	preparat/mount
inv. 2752	Nova Gradiška	25.04.1931.	ad. ♂	leg.	N. Mladineo	svlak/skin
inv. 5292	Slav. Požega	28.11.1948.	ad. ♂	leg.	Ivka Grđun	preparat/mount
inv. 5897	Trnovec-H. zagorje	26.12.1947.	ad. ♂	leg.	K. Igalffy	svlak/skin
inv. 5945	Trnovec-H. zagorje	10.02.1912.	ad. ♂	leg.	I. Igalffy	svlak/skin
inv. 5946	Trnovec-H. zagorje	05.01.1946.	ad. ♂	leg.	K. Igalffy	svlak/skin
inv. 5947	Trnovec-H. zagorje	25.04.1946.	ad. ♂	leg.	K. Igalffy	svlak/skin
inv. 5948	Trnovec-H. zagorje	09.06.1946.	ad. ♂	leg.	K. Igalffy	svlak/skin
inv. 5949	Trnovec-H. zagorje	09.06.1946.	juv. ♂	leg.	K. Igalffy	svlak/skin
inv. 5950	Trnovec-H. zagorje	22.02.1947.	ad. ♂	leg.	K. Igalffy	svlak/skin
inv. 5951	Trnovec-H. zagorje	22.02.1947.	ad. ♀	leg.	K. Igalffy	svlak/skin
inv. 5952	Trnovec-H. zagorje	29.03.1947.	ad. ♂	leg.	K. Igalffy	svlak/skin
inv. 6357	Zagreb	12.1963.	ad. ♀			svlak/skin
inv. 6358	Zagreb	08.1963.	ad. ♂			svlak/skin
inv. 6391	Trnovec-H. Zagorje	02.05.1960.	ad. ♂	leg.	K. Igalffy	svlak/skin
inv. 6392	Dugo Selo	17.02.1964.	ad. ♂	leg.	K. Igalffy	svlak/skin
inv. 6542	Samoborsko gorje-Šoićeva kuća	20.02.1984.	ad. ♂	leg.	B. Gjurašin	preparat/mount

PASSERIDAE – Sparrows – vrapci

326. Vrabac House Sparrow *Passer domesticus* (L. 1758)

*	Osijek		ad. ♀	leg.	D. Weiss	
*	Vinkovci		ad. ♀	leg.	I. Nemčić	
*	Sisak	10.01.1881.	ad. ♀	leg.	D. Sušnjak	
*	Zagreb	01.10.1885.	juv. ♂	leg.	V. Diković	
*	Zagreb	27.11.1885.	ad. ♂	leg.	V. Diković	
*	Zagreb	11.12.1887.	ad. ♂	leg.	M. Zonke	
*	Severin	11.12.1887.	ad. ♂	leg.	M. Zonke	
*	Kosmača, Srbija	05.10.1890.	ad. ♂	leg.	D. Hruby	
*	Kutjevo	18.04.1891.	ad. ♂	leg.	Vlastelinstvo	
*	Kutjevo		ad. ♀			
*	Krk	15.12.1892.	ad. ♀	leg.	A. Tončić	
*	Prešče	01.08.1898.		leg.	D. Trötzer	
*	Golubinci	05.09.1900.		leg.	D. Smekal	
inv. 625			ad. ♂			preparat/mount
inv. 628			ad. ♀			preparat/mount
inv. 1280			ad. ♂			svlak/skin
inv. 1281			ad. ♂			svlak/skin
inv. 1282			ad. ♂			svlak/skin
inv. 1283			ad. ♂			svlak/skin
inv. 1284			ad. ♀			svlak/skin
inv. 1285			ad. ♂			svlak/skin
inv. 1286			ad.			svlak/skin
inv. 1287						svlak/skin
inv. 1288			ad.			svlak/skin
inv. 1289			ad.			svlak/skin

inv. 1267						svlak/skin
inv. 1247			ad.	♀		svlak/skin
inv. 1242			ad.	♂		svlak/skin
inv. 630	Rijeka		ad.	♀		preparat/mount
inv. 1243	Sisak	12.11.1886.	ad.	♀	leg. I. Domitrović	svlak/skin
inv. 1272		17.11.1886.	ad.		leg. Dr. I. Fon	svlak/skin
inv. 626	Zagreb	21.12.1886.	ad.	♀	leg. A. Pichler	preparat/mount
inv. 1249	Zagreb, Biškupjak	05.01.1887.	ad.	♂	leg. A. Pichler	svlak/skin
inv. 1269	Mitrovica (SR)	15.02.1887.	ad.	♀	leg. B. pl. Szigeti	svlak/skin
inv. 1252	Dobrota, Kotor (CG)	17.05.1890.	ad.	♂	leg. Baraga-Ceraj	svlak/skin
inv. 1266	Dobrota, Kotor (CG)	22.05.1890.	ad.	♂	leg. Baraga-Ceraj	svlak/skin
inv. 1246	Dobrota, Kotor (CG)	27.06.1890.	ad.	♂	leg. Baraga-Ceraj	svlak/skin
inv. 1256	Dobrota, Kotor (CG)	27.06.1890.	ad.	♂	leg. Baraga-Ceraj	svlak/skin
inv. 1275	Dobrota, Kotor (CG)	27.06.1890.	ad.	♂	leg. Baraga-Ceraj	svlak/skin
inv. 1253	Kuršumlje	05.10.1890.	ad.	♂	leg. D. Hruby	svlak/skin
inv. 1248	Kosmača, Srbija	05.10.1890.	ad.	♂	leg. D. Hruby	svlak/skin
inv. 1255	Kosmača, Srbija	05.10.1890.	ad.	♂	leg. D. Hruby	svlak/skin
inv. 1260	Kosmača, Srbija	05.10.1890.	ad.	♀	leg. D. Hruby	svlak/skin
inv. 1268	Vinkovci	21.03.1891.	ad.	♀	leg. S. Nemčić	svlak/skin
inv. 1250	Osijek	17.06.1891.	ad.	♀	leg. I. Weiss	svlak/skin
inv. 1276	Koprivnica	1892.	ad.	♀	leg. D. Smekal	svlak/skin
inv. 1277	Kutjevo	13.04.1892.	ad.	♀	leg. A. Bernstein	svlak/skin
inv. 1263	Dugo Selo	18.07.1892.	ad.	♀	leg. O. Kadić	svlak/skin
inv. 1274	Vukovar	15.02.1897.	ad.	♀	leg. E. Kamenar	svlak/skin
inv. 1244	Gradište	20.09.1897.	ad.		leg. S. Nemčić	svlak/skin
inv. 1261	Horvati	24.11.1897.	ad.	♀	leg. P. Baraga	svlak/skin
inv. 1245	Zagreb	02.08.1898.	ad.	♂	leg. D. Trötzer	svlak/skin
inv. 1262	Vel. Trgovište	25.09.1898.	ad.	♂	leg. F. Vučić	svlak/skin
inv. 629	Jankomir	11.12.1898.	ad.	♀	leg. A. Ritschel	preparat/mount
inv. 1258	Rijeka	31.01.1899.	ad.	♀	leg. M. Barač	svlak/skin
inv. 1271	Samobor	26.02.1900.	ad.	♂	leg. L. Sendërđi	svlak/skin
inv. 1279	Bribir	29.03.1900.	ad.	♀	leg. V. Bubanđ	svlak/skin
inv. 1251	Zemun (SR)	10.01.1903.	ad.		leg. D. Weiss	svlak/skin
inv. 1257	Zemun (SR)	19.02.1904.	ad.	♀	leg. D. Weiss	svlak/skin
inv. 1278	Vrapče	06.05.1907.	ad.	♂	leg. E. Rössler	svlak/skin
inv. 1264	Voćin	30.10.1908.	ad.	♀	leg. R. Ivančić	svlak/skin
inv. 1273	Voćin	30.10.1908.	ad.	♂	leg. R. Ivančić	svlak/skin
inv. 1259	Jaska	22.11.1908.	ad.	♀		svlak/skin
inv. 1265	Rijeka	10.04.1913.	ad.	♀	leg. M. Barač	svlak/skin
inv. 627	Rijeka	10.04.1913.	ad.	♂	leg. M. Barač	preparat/mount
inv. 1270	Rijeka	13.04.1913.	ad.	♂	leg. M. Barač	svlak/skin
inv. 1254	Rijeka	10.04.1913.	ad.	♀	leg. M. Barač	svlak/skin
inv. 4712	Rakovica, Beograd	24.10.1931.	ad.	♀	leg. V. & E. Martino	svlak/skin
inv. 4713	Rakovica, Beograd	24.10.1931.	ad.	♂	leg. V. & E. Martino	svlak/skin
inv. 4907	Zagreb	11.11.1932.	ad.	♂	leg. P. Postružin	preparat/mount
inv. 5189	Trnovec k. Krapine	02.06.1940.	ad.	♂	leg. K. Igalfy	preparat/mount

inv. 5619	O. Pag-Povljana	01.07.1960.	ad. ♂	leg.	K. Igalffy	svlak/skin
inv. 5620	O. Pag-Povljana	01.07.1960.	ad. ♂	leg.	K. Igalffy	svlak/skin
inv. 5621	O. Pag-Povljana	01.07.1960.	ad. ♂	leg.	K. Igalffy	svlak/skin
inv. 5622	O. Pag-Povljana	01.07.1960.	ad. ♂	leg.	K. Igalffy	svlak/skin
inv. 5623	O. Pag-Povljana	01.07.1960.	ad. ♂	leg.	K. Igalffy	svlak/skin
inv. 5624	O. Pag-Povljana	01.07.1960.	ad. ♀	leg.	K. Igalffy	svlak/skin
inv. 5625	O. Pag-Povljana	27.06.1962.	ad. ♂	leg.	K. Igalffy	svlak/skin
inv. 5626	O. Pag-Povljana	27.06.1962.	ad. ♂	leg.	K. Igalffy	svlak/skin
inv. 5627	O. Pag-Povljana	27.06.1962.	ad. ♂	leg.	K. Igalffy	svlak/skin
inv. 5628	O. Pag-Povljana	28.06.1962.	ad. ♂	leg.	K. Igalffy	svlak/skin
inv. 5629	O. Pag-Povljana	28.06.1962.	ad. ♂	leg.	K. Igalffy	svlak/skin
inv. 5630	O. Pag-Kolansko blato	17.10.1959.	ad. ♂	leg.	K. Igalffy	svlak/skin
inv. 5631	O. Pag-Caska	28.06.1960.	ad. ♂	leg.	K. Igalffy	svlak/skin
inv. 5632	O. Pag-Caska	28.06.1960.	ad. ♂	leg.	K. Igalffy	svlak/skin
inv. 5643	Draganići	29.03.1962.	ad. ♂	leg.	K. Igalffy	svlak/skin
inv. 5644	Draganići	29.03.1962.	ad. ♂	leg.	K. Igalffy	svlak/skin
inv. 5686	O. Susak	12.09.1961.	ad. ♂	leg.	A. Magerle	svlak/skin
inv. 5687	O. Susak	12.09.1961.	ad. ♂	leg.	A. Magerle	svlak/skin
inv. 5688	O. Susak	14.09.1961.	ad. ♀	leg.	A. Magerle	svlak/skin
inv. 5689	O. Susak	14.09.1961.	ad. ♀	leg.	A. Magerle	svlak/skin
inv. 5690	O. Susak	03.11.1962.	ad. ♂	leg.	A. Magerle	svlak/skin
inv. 5777	Otok Unije	27.06.1963.	ad. ♂	leg.	A. Magerle	svlak/skin
inv. 5779	Otok Unije	07.04.1964.	ad. ♂	leg.	K. Igalffy	svlak/skin
inv. 5780	Otok Unije	07.04.1964.	ad. ♂	leg.	K. Igalffy	svlak/skin
inv. 5781	Otok Unije	08.04.1964.	ad. ♂	leg.	K. Igalffy	svlak/skin
inv. 5782	Otok Unije	08.04.1964.	ad. ♂	leg.	K. Igalffy	svlak/skin
inv. 5783	Otok Unije	28.06.1964.	ad. ♂	leg.	K. Igalffy	svlak/skin
inv. 5784	Otok Unije	29.06.1964.	ad. ♂	leg.	K. Igalffy	svlak/skin
inv. 5785	Otok Unije	30.06.1964.	ad. ♂	leg.	K. Igalffy	svlak/skin
inv. 5786	Otok Unije	02.07.1964.	ad. ♂	leg.	K. Igalffy	svlak/skin
inv. 5787	Otok Unije	03.07.1964.	ad. ♂	leg.	K. Igalffy	svlak/skin
inv. 5788	O. Vele Srakane	15.06.1962.	ad. ♂	leg.	A. Magerle	svlak/skin
inv. 5789	O. Vele Srakane	15.06.1962.	ad. ♂	leg.	A. Magerle	svlak/skin
inv. 5790	O. Vele Srakane	15.06.1962.	ad. ♂	leg.	A. Magerle	svlak/skin
inv. 5791	Otok Unije	08.04.1964.	ad. ♂	leg.	K. Igalffy	svlak/skin
inv. 5976	Trnovec-H. Zagorje	03.10.1927.	ad. ♂	leg.	K. Igalffy	svlak/skin
inv. 5977	Lepajci-H. Zagorje	28.09.1927.	ad. ♂	leg.	K. Igalffy	svlak/skin
inv. 5978	Trnovec-H. Zagorje	02.11.1942.	ad. ♀	leg.	K. Igalffy	svlak/skin
inv. 5979	Trnovec-H. Zagorje	02.03.1946.	ad. ♂	leg.	K. Igalffy	svlak/skin
inv. 5980	Trnovec-H. Zagorje	02.03.1946.	ad. ♂	leg.	K. Igalffy	svlak/skin
inv. 5981	Trnovec-H. Zagorje	09.12.1946.	ad. ♂	leg.	K. Igalffy	svlak/skin
inv. 6339	Zagreb	04.12.1965.	ad. ♀	leg.	K. Igalffy	svlak/skin
inv. 6477	Draganići	21.02.1975.	ad. ♂	leg.	M. Vajdić	preparat/mount
inv. 6478	Draganići	21.02.1975.	ad. ♀	leg.	M. Vajdić	preparat/mount
inv. 6472	Draganići	15.03.1974.	ad. ♂	leg.	K. Igalffy	svlak/skin
inv. 6588	ribnjak Draganići	07.03.1986.	ad. ♀	leg.	G. Turk	svlak/skin

inv. 6589	ribnjak Draganići	07.03.1986.	ad. ♂	leg.	G. Turk	svlak/skin
inv. 6590	ribnjak Draganići	07.03.1986.	ad. ♀	leg.	G. Turk	svlak/skin
inv. 6592	ribnjak Draganići	20.03.1986.	ad. ♂	leg.	G. Turk	svlak/skin
inv. 6593	ribnjak Draganići	20.03.1986.	ad. ♀	leg.	G. Turk	svlak/skin

327. Španjolski vrabac Spanish Sparrow *Passer hispaniolensis* (Temminck 1820)

inv. 5333	O. Pag-Kolansko blato	22.10.1959.	ad. ♂	leg.	prof. K. Igalffy	svlak/skin
-----------	-----------------------	-------------	-------	------	------------------	------------

328. Poljski vrabac Tree Sparrow *Passer montanus* (L. 1758)

*	Rijeka			leg.	M. Barač	
*	Zagreb		2			
*	Zagreb	1868		leg.	M. Barač	
*	Rijeka	12.01.1888.		leg.	M. Barač	
inv. 1148	Zagreb	22.08.1869.	ad.	leg.	E. Wormastini	svlak/skin
inv. 1143	Zagreb	03.04.1871.	ad.	leg.	E. Wormastini	svlak/skin
inv. 1147	Zagreb	03.04.1871.		leg.	E. Wormastini	preparat/mount
inv. 1146	Vukomerec	26.11.1883.	ad. ♂			svlak/skin
inv. 1149	Zagreb	18.12.1886.	ad.	leg.	A. Pichler	svlak/skin
inv. 1142	Botinec	26.01.1899.	ad. ♂	leg.	S. Brusina	svlak/skin
inv. 631	Botinec	26.01.1899.	ad. ♀	leg.	S. Brusina	preparat/mount
inv. 632	Botinec	26.01.1899.	ad. ♂	leg.	S. Brusina	preparat/mount
inv. 1140	Rijeka	30.11.1902.	ad. ♂	leg.	M. Barač	svlak/skin
inv. 1144	Voćin	30.10.1908.	ad. ♂	leg.	R. Ivančić	svlak/skin
inv. 1145	Ašanja (SR)	08.01.1909.	ad. ♂	leg.	J. Schneider	svlak/skin
inv. 1141	Nova Gradiška	20.01.1928.	ad.	leg.	N. Mladineo	svlak/skin
inv. 4714	Makiš, Beograd (SR)	08.02.1931.	ad. ♂	leg.	V. & E. Martino	svlak/skin
inv. 4715	Makiš, Beograd (SR)	08.02.1931.	ad. ♀	leg.	V. Martino	svlak/skin
inv. 4716	Makiš, Beograd (SR)	08.02.1931.	ad. ♀	leg.	V. Martino	svlak/skin
inv. 4717	Resnik, Beograd (SR)	19.12.1931.	ad. ♀	leg.	V. & E. Martino	svlak/skin
inv. 4718	Makiš, Beograd (SR)	16.01.1932.	ad. ♂	leg.	V. Martino	svlak/skin
inv. 5633	O. Pag-Caska	29.10.1959.	ad. ♀	leg.	K. Igalffy	svlak/skin
inv. 5982	Zagreb	13.06.1945.	ad. ♀	leg.	K. Igalffy	svlak/skin
inv. 6337	Zagreb	14.01.1969.	ad. ♂	leg.	J. Žiljak	svlak/skin
inv. 6371	Dugoselo ciglana	24.03.1972.	ad. ♂	leg.	K. Igalffy	svlak/skin
inv. 6591	ribnjak Draganići	07.03.1986.		leg.	G. Turk	svlak/skin

329. *Passer domesticus x hispaniolensis*

inv. 5778	o. Unije	06.04.1964.	ad. ♂	leg.	prof. K. Igalffy	svlak/skin
inv. 633	Pozzuoli, Napoletano (I)	15.01.1896.	ad. ♂	leg.	Arrigoni d. Oddi	preparat/mount
inv. 1157	Reggio di Calabria (I)	12.02.1896.	ad. ♀	leg.	Arrigoni d. Oddi	svlak/skin
inv. 1158	Giogoli, Firenze (I)	20.05.1897.	ad. ♂	leg.	Arrigoni d. Oddi	svlak/skin
inv. 635	Caoddo Monselice, Padova (I) (I) (I)	05.06.1897.	ad. ♂	leg.	Arrigoni d. Oddi	preparat/mount
inv. 1160	Caoddo Monselice, Padova (I) (I) (I)	22.02.1898.	ad. ♀	leg.	Arrigoni d. Oddi	svlak/skin
inv. 1159	Caoddo Monselice, Padova (I) (I) (I)	22.02.1898.	ad. ♂	leg.	Arrigoni d. Oddi	svlak/skin
inv. 634	Piove di Sacco (I)	09.03.1898.	ad. ♀	leg.	Arrigoni d. Oddi	preparat/mount
inv. 1156	Piove di Sacco (I)	09.03.1898.	ad. ♀	leg.	Arrigoni d. Oddi	svlak/skin
inv. 1154	Piove di Sacco (I)	09.03.1898.	ad. ♂	leg.	Arrigoni d. Oddi	svlak/skin
inv. 1150	Stra, Veneto (I)	23.03.1898.	ad. ♂	leg.	Arrigoni d. Oddi	svlak/skin

inv. 1152	Strà, Veneto (I)	23.03.1898.	ad. ♂	leg.	Arrigoni d. Oddi	svlak/skin
inv. 1153	Strà, Veneto (I)	23.03.1898.	ad. ♂	leg.	Arrigoni d. Oddi	svlak/skin
inv. 1151	Strà, Veneto (I)	23.03.1898.	ad. ♀	leg.	Arrigoni d. Oddi	svlak/skin
inv. 1155	Strà, Veneto (I)	23.03.1898.	ad. ♀	leg.	Arrigoni d. Oddi	svlak/skin
inv. 1162	Strà, Veneto (I)	23.03.1898.	ad. ♀	leg.	Arrigoni d. Oddi	svlak/skin
inv. 1161	Caoddo Monselice, Padova (I) (I) (I)	08.08.1898.	ad. ♂	leg.	Arrigoni d. Oddi	svlak/skin

330. Vrabac kamenjar Streaked Rock Sparrow *Petronia petronia* (L. 1766)

*	Foggia, Puglie (I)	06.01.1889.	ad. ♂	leg.	Arrigoni d. Oddi*
	Trapani, Sicilia (I)	18.03.1900.	ad. ♀	leg.	Arrigoni d. Oddi

STURNIDAE – Starlings – čvorci

331. Ružičasti čvorak Rose-coloured Starling *Sturnus roseus* (L. 1758)

*	Druškovac	04.06.1882.	♀	leg.	I. pl. Doroghy	
*	Opuzen	01.06.1884.		leg.	I. Pfister	
*	Opuzen	02.06.1884.		leg.	I. Pfister	
*	Karlobag	03.06.1889.	3,1 i 2,2	leg.	K. pl. Zajc	
*	Križevci	19.06.1890.		leg.	I. Potočnjak	
inv. 2167	Solin	28.05.		leg.	L. Šurić	svlak/skin
inv. 2166	Donji Miholjac	1869.		leg.	S. Maračić	svlak/skin
inv. 2171	Opuzen	30.05.1884.		leg.	I. Pfister	svlak/skin
inv. 2170	Opuzen	30.05.1884.		leg.	I. Pfister	svlak/skin
inv. 671	Opuzen	30.05.1884.		leg.	I. Pfister	preparat/mount
inv. 668	Medunci	07.06.1884.	♀	leg.	Dr. M. Schmiermaul	preparat/mount
inv. 669	Karlobag	03.06.1889.	♂	leg.	K. pl. Zajc	preparat/mount
inv. 670	Karlobag	03.06.1889.	♂	leg.	K. pl. Zajc	preparat/mount
inv. 2169	Križevci	12.06.1890.		leg.	J. Potočnjak	svlak/skin
inv. 2168	Široki Brijeg k. Mostara (BiH)	04.11.1980.		leg.	fra Š. Ančić	svlak/skin
inv. 4993	Gračac	31.05.1934.	ad. ♂	leg.	M. Kuzmić	preparat/mount
inv. 4994	Gračac	31.05.1934.	♀	leg.	M. Kuzmić	preparat/mount
inv. 5275	Gacka	11.06.1947.	ad. ♂	leg.	H. Gollitz	preparat/mount
inv. 6488	Zabok, H. zagorje	05.06.1975.	♂	leg.	Vinko Tušek	preparat/mount

332. Čvorak Starling *Sturnus vulgaris* L. 1758

*	Zagreb	13.08.1880.	juv. ♂	leg.	A. Pichler	
*	Druškovac	04.06.1882.	♀	leg.	I. pl. Doroghy	
*	Opuzen	30.05.1884.		leg.	I. Pfister	
*	Medunci	07.06.1884.	♀	leg.	Dr. M. Schmiermaul	
*	Rijeka	04.03.1888.	♀	leg.	M. Barač	
*	Rijeka	06.03.1888.	♀	leg.	M. Barač	
*	Karlobag	03.06.1889.	♀	leg.	K. pl. Zajc	
*	Jamnica	13.03.1891.	♂	leg.	Đ.Tkalac	
*	Gračac	25.03.1899.		leg.	P. Sabelić	
*	Sarajevo (BiH)	03.03.1900.	♂	leg.	S. Rutzner	
*	Zagreb	26.03.1900.	♀	leg.	I. Maretić	
*	Valpovo	26.05.1900.	juv.	leg.	K. Mifka	
inv. 2143		ad.				svlak/skin

inv. 2144			ad.			svlak/skin
inv. 2145						svlak/skin
inv. 2146						svlak/skin
inv. 2147			ad.			svlak/skin
inv. 2148			ad.			svlak/skin
inv. 2149			ad.			svlak/skin
inv. 2150			ad.			svlak/skin
inv. 2151			ad.			svlak/skin
inv. 2152			ad.			svlak/skin
inv. 2153			juv.			svlak/skin
inv. 2154			juv.			svlak/skin
inv. 2155			juv.			svlak/skin
inv. 2156						svlak/skin
inv. 2157			juv.			svlak/skin
inv. 2158			juv.			svlak/skin
inv. 2142	Zagreb	07.10.1881.		leg.	A. Pichler	svlak/skin
inv. 2160	Zagreb	20.03.1887.	ad. ♀	leg.	P. Baraga	svlak/skin
inv. 2121	Rijeka	06.03.1888.	♀	leg.	M. Barač	svlak/skin
inv. 2124	Zaječar	28.10.1888.	ad. ♂	leg.	S. Brusina	svlak/skin
inv. 667	Krk	21.02.1889.	♂	leg.	M. Barač	preparat/mount
inv. 2125	Niš (SR)	26.10.1890.	ad. ♂	leg.	D. Hrubby	svlak/skin
inv. 2135	Niš (SR)	26.10.1890.	juv. ♂	leg.	D. Hrubby	svlak/skin
inv. 2139	Zagreb	05.01.1893.	♂	leg.	Dr. F. Šaj	svlak/skin
inv. 2159	Rijeka	03.1899.	ad. ♂	leg.	M. Barač	svlak/skin
inv. 665	Zagreb	03.09.1899.	juv.	leg.	J. Hadži	preparat/mount
inv. 2161	Samobor	02.03.1900.	ad. ♂	leg.	L. Senderdi	preparat/mount
inv. 664	Samobor	05.03.1900.	♀	leg.	L. Senderdi	preparat/mount
inv. 2126	Lembach (Maribor) (SLO)	07.04.1900.	ad. ♀	leg.	A. Godec	svlak/skin
inv. 2131	Lembach (Maribor) (SLO)	07.04.1900.	♀	leg.	A. Godec	svlak/skin
inv. 2133	Lembach (Maribor) (SLO)	08.06.1900.	juv. ♀	leg.	A. Godec	svlak/skin
inv. 2129	Lembach (Maribor) (SLO)	08.06.1900.	ad. ♂	leg.	A. Godec	svlak/skin
inv. 2132	Lembach (Maribor) (SLO)	08.06.1900.	ad. ♂	leg.	A. Godec	svlak/skin
inv. 2128	Lembach (Maribor) (SLO)	13.06.1900.		leg.	A. Godec	svlak/skin
inv. 2130	Lembach (Maribor) (SLO)	13.06.1900.	ad. ♀	leg.	A. Godec	svlak/skin
inv. 2127	Lembach (Maribor) (SLO)	13.06.1900.	♂	leg.	A. Godec	svlak/skin
inv. 2137	Sv. Miklauž (Optuj)	11.10.1900.	♂	leg.	A. Godec	svlak/skin
inv. 2136	Sv. Miklauž (Optuj)	11.10.1900.	juv. ♀	leg.	A. Godec	svlak/skin
inv. 2141	Lembach (SLO)	17.10.1900.	juv. ♂	leg.	A. Godec	svlak/skin
inv. 2123	Šolta	24.10.1900.	juv. ♂	leg.	M. Karaman	svlak/skin
inv. 2140	Šolta	24.10.1900.	ad. ♂	leg.	M. Karaman	svlak/skin
inv. 2122	Rijeka	25.12.1902.		leg.	M. Barač	svlak/skin
inv. 2134	Pleternica	10.06.1903.	ad.	leg.	E. Rossler	svlak/skin
inv. 666	Vidovec	30.07.1909.	juv. ♂	leg.	Camillo barun Jordis	preparat/mount
inv. 2138	Nova Gradiška	20.01.1929.	♂	leg.	N. Mladineo	svlak/skin
inv. 663	Nova Gradiška	06.03.1929.	ad. ♂	leg.	N. Mladineo	preparat/mount
inv. 4617	Zagreb	20.10.1931.	1(prekriženo)	leg.	Z. Hanić	preparat/mount

inv. 4681	Virje	15.03.1932.	ad. ♂	leg.	V. Signjar	svlak/skin
inv. 4682	Senj	11.03.1932.	ad. ♂	leg.	Inspektorat za pošumljavanje	svlak/skin
inv. 4694	Makiš, Beograd (SR)	22.03.1931.	ad. ♀	leg.	R. Martino	svlak/skin
inv. 4695	Makiš, Beograd (SR)	05.12.1931.	ad. ♀	leg.	V.& E. Martino	svlak/skin
inv. 4696	Makiš, Beograd (SR)	05.12.1931.	♀	leg.	V.& E. Martino	svlak/skin
inv. 4697	Makiš, Beograd (SR)	05.12.1931.	♀	leg.	V.& E. Martino	svlak/skin
inv. 4698	Makiš, Beograd (SR)	13.03.1932.	♀	leg.	V.& E. Martino	svlak/skin
inv. 4883	Senj	02.03.1933.	♂	leg.	A. Kanders	svlak/skin
inv. 5065	Kuželj	03.04.1908.	ad. ♂	leg.	S. Rački	svlak/skin
inv. 5123	Ivanec	25.02.1940.	ad. ♂	leg.	H. Blumschein	svlak/skin
inv. 5211	Bedenice, Sv. Ivan Zelina	14.05.1942.	♂	leg.	Hlinger-Rutzner službeno	svlak/skin
inv. 5488	O. Pag, Caska	17.10.1959.	ad. ♀	leg.	K. Igalffy	svlak/skin
inv. 5489	O. Pag, Caska	25.06.1960.	ad. ♀	leg.	K. Igalffy	svlak/skin
inv. 5490	O. Pag, Caska	19.03.1963.	ad. ♀	leg.	K. Igalffy	svlak/skin
inv. 5491	O. Pag, Caska	09.04.1960.	ad. ♂	leg.	K. Igalffy	svlak/skin
inv. 5868	Trnovec-H. zagorje	18.09.1945.	ad. ♂	leg.	K. Igalffy	svlak/skin
inv. 5869	Trnovec-H. zagorje	18.09.1945.	ad. ♂	leg.	K. Igalffy	svlak/skin
inv. 5870	Trnovec-H. zagorje	18.09.1945.	juv. ♀	leg.	K. Igalffy	svlak/skin
inv. 5871	Trnovec-H. zagorje	18.09.1945.	juv. ♂	leg.	K. Igalffy	svlak/skin
inv. 5872	Trnovec-H. zagorje	22.02.1947.	ad. ♂	leg.	K. Igalffy	svlak/skin
inv. 5873	Trnovec-H. zagorje	22.02.1947.	ad. ♀	leg.	K. Igalffy	svlak/skin
inv. 5874	Trnovec-H. zagorje	01.04.1947.	ad. ♀	leg.	K. Igalffy	svlak/skin
inv. 5875	Trnovec-H. zagorje	01.04.1947.	ad. ♂	leg.	K. Igalffy	svlak/skin
inv. 5876	Trnovec-H. zagorje	24.06.1946.	ad. ♂	leg.	K. Igalffy	svlak/skin
inv. 6367	Draganić	12.03.1972.	ad. ♂	leg.	J. Žiljak	svlak/skin
inv. 6486	Draganić	24.09.1975.	♂	leg.	J. Žiljak	preparat/mount
inv. 6489	Draganić	31.03.1975.	ad. ♀	leg.	J. Žiljak	preparat/mount
inv. 6585	ribnjak Draganići	10.03.1980.	ad. ♂	leg.	J. Žiljak	svlak/skin
inv. 2162	Surčin (SR)	12.07.1903.	ad. ♂	leg.	D. Weiss	svlak/skin

ORIOOLIDAE – Orioles – vuge

333. Vuga	Golden Oriole	<i>Oriolus oriolus</i>	(L. 1758)			
*	Ilok	12.05.1893.	♂	leg.	Dr. Ružičić	
*	Zagreb, Josipovac	04.09.1895.	juv.	leg.	Dr. Siebeuschein	
*	Daruvar	14.07.1898.	3	leg.	J. Bobinac	
*	Kula	02.05.1900.	♂	leg.	J. Meuschik	
*	Boljevci (Živača) (SR)	18.09.1911.	♀	leg.	E. Rossler	
inv. 2114	— (iz grupe)		♂			svlak/skin
inv. 2115	— (iz grupe)		♂			svlak/skin
inv. 2116	— (iz grupe)		ad. ♀			svlak/skin
inv. 2117	— (iz grupe)					svlak/skin
inv. 2118	— (iz grupe)		ad. ♀			svlak/skin
inv. 2119	— (iz grupe)		ad. ♂			svlak/skin
inv. 2120	— (iz grupe)		ad. ♀			svlak/skin
inv. 661			ad. ♀			preparat/mount
inv. 660	Bribir	21.04.1885.	♂	leg.	I. Stanić	preparat/mount

inv. 2110	Rijeka, Crna Gora (CG)	15.06.1890.	juv. ♂	leg.	Baraga-Ceraj	svlak/skin
inv. 662	Ruma	09.06.1901.	ad. ♂	leg.	L. Lešić	preparat/mount
inv. 2112	Bežanija (SR)	06.05.1903.	ad. ♂	leg.	D. Weiss	svlak/skin
inv. 2111	Klokočevac	07.06.1903.	ad. ♀	leg.	E. Rossler	svlak/skin
inv. 2113	Ašanja (SR)	29.05.1910.	imm. ♂	leg.	J. Schneider	svlak/skin
inv. 5204	Moravče	17.05.1942.	ad. ♂	leg.	Hlinger-Rutzner službeno	svlak/skin.
inv. 5304	Gornja Stubica (Hižakovec)	31.07.1953.	ad. ♀	leg.	služ. Magerle	svlak/skin
inv. 5860	Trnovec-H. Zagorje	22.05.1946.	imm. ♂	leg.	K. Igalffy	svlak/skin
inv. 5861	Trnovec-H. Zagorje	23.05.1946.	ad. ♂	leg.	K. Igalffy	svlak/skin
inv. 5862	Trnovec-H. Zagorje	23.05.1946.	ad. ♂	leg.	K. Igalffy	svlak/skin
inv. 5863	Trnovec-H. Zagorje	23.05.1946.	♀	leg.	K. Igalffy	svlak/skin
inv. 5864	Trnovec-H. Zagorje	28.05.1946.	imm. ♂	leg.	K. Igalffy	svlak/skin
inv. 5865	Trnovec-H. Zagorje	29.05.1946.	imm. ♂	leg.	K. Igalffy	svlak/skin
inv. 5866	Trnovec-H. Zagorje	04.05.1947.	ad. ♀	leg.	K. Igalffy	svlak/skin
inv. 5867	Trnovec-H. Zagorje	04.05.1947.	ad.	leg.	K. Igalffy	svlak/skin

CORVIDAE – Crows, Jays – vrane

334. Šojka Jay *Garrulus glandarius* (L. 1758)

*	Zagreb					
*	Marjanci	11.10.1869.		leg.	M. Kramarić	
*	Zagreb	08.10.1871.	juv. ♀	leg.	M. Barač	
*	Zagreb, Maksimir	23.11.1885.	♀	leg.	P. Baraga	
*	Srbija (SR)	1890.		leg.	D. Hrubby	
*	Kućevo	20.02.1891.		leg.	Vlastelinstvo	
*	Sinj	16.03.1892.		leg.	Fra I. Mašić	
*	Pregrada	18.12.1899.		leg.	A. Ohlmuller	
inv. 2106	— (iz grmlja)					svlak/skin
inv. 2107	— (iz grmlja)		juv.			svlak/skin
inv. 2108	— (iz grmlja)					svlak/skin
inv. 2109	— (iz grmlja)					svlak/skin
inv. 696	Vrbovci			leg.	Dr. pl. Kraljević	preparat/mount
inv. 2100	Glavica (Sinj)	16.03.		leg.	Fra. J. Malić	svlak/skin
inv. 708	Zagreb, Prekrižje	28.09.1888.		leg.	Dr. L. Vidrić	preparat/mount
inv. 702	Zagreb, Prekrižje	28.09.1888.	♀	leg.	Dr. L. Vidrić	preparat/mount
inv. 699		12.1888.	♂			preparat/mount
inv. 2098	Rijeka, Crna Gora (CG)	05.06.1890.	juv.	leg.	Baraga – Ceraj	svlak/skin
inv. 698	Samobor	09.01.1891.	♀	leg.	I. Vanjek	preparat/mount
inv. 704	Mikulići	19.05.1898.	pull.			preparat/mount
inv. 705	Mikulići	19.05.1898.	pull.			preparat/mount
inv. 706	Mikulići	19.05.1898.	pull.			preparat/mount
inv. 707	Mikulići	19.05.1898.	pull.			preparat/mount
inv. 2094	Senjska draga	22.12.1899.	♀	leg.	M. Padewieth	svlak/skin
inv. 2105	Samobor	24.01.1900.	♀	leg.	L. Senderdi	svlak/skin
inv. 2093	Senj, Sv. Križ	16.04.1900.	ad. ♂	leg.	M. Marek	svlak/skin
inv. 2099	Sesvete	11.12.1902.	♀	leg.	V. Horvat	svlak/skin
inv. 2101	Vinkovci	15.10.1903.		leg.	Đ. Koža	svlak/skin

inv. 2097	Zdenci, kot. Brod	01.04.1906.				svlak/skin
inv. 2104	Bosiljevo	11.01.1907.	ad.	♂	leg. Pučka škola	svlak/skin
inv. 2102	Jablanac	14.11.1908.	juv.		leg. G. Schreiber	svlak/skin
inv. 2095	Ašanja (SR)	09.01.1910.		♂	leg. J. Schneider	svlak/skin
inv. 2096	Pisarovina	27.09.1910.	ad.	♀	leg. V. Lovrenčić	svlak/skin
inv. 697	Lužnica	26.11.1913.		♀	leg. bar. G. Rauch	preparat/mount
inv. 700	Gornje Dubrave	21.09.1924.		♀	leg. N. Jerbić	preparat/mount
inv. 2103	Slatina	22.12.1925.		♀	leg. Dr. R. Ivančić	svlak/skin
inv. 703	Nova Gradiška	06.03.1929.		♂	leg. N. Mladineo	preparat/mount
inv. 701	Nova Gradiška	02.01.1930.	ad.	♂	leg. N. Mladineo	preparat/mount
inv. 4854	Resnik, Beograd (SR)	22.10.1932.		♀	leg. V. Martino	svlak/skin
inv. 4855	Resnik, Beograd (SR)	27.09.1931.	juv.	♀	leg. V. Martino	svlak/skin
inv. 4941	Sv. Ivan Zelina	24.12.1933.	ad.	♂	leg. Dr. H. Wurth	svlak/skin
inv. 4985	Sesvete	14.03.1935.		♀	leg. M. Simić	svlak/skin
inv. 5161	Rakovac k. Sv. Ivan Zeline	25.03.1941.		♀	leg. F. Abramović	svlak/skin
inv. 5267	Virje	05.03.1947.		♀	leg. Lovačko društvo	svlak/skin
inv. 5268	Virje	05.03.1947.	ad.	♂	leg. Lovačko društvo	svlak/skin
inv. 5269	Virje	05.03.1947.	ad.	♂	leg. Lovačko društvo	svlak/skin
inv. 5332	Majdan Zrinj. Gora	04.05.1959.	ad.	♂	leg. prof. K. Igalffy	svlak/skin
inv. 5365	Bocholt, Westfalen, SRNJ (D)	23.06.1959.	ad.	♀	leg. K. Igalffy	svlak/skin
inv. 6086	Trnovec, H. zagorje	01.01.1946.	ad.	♂	leg. K. Igalffy	svlak/skin
inv. 6087	Trnovec, H. zagorje	23.05.1946.		♀	leg. K. Igalffy	svlak/skin
inv. 6088	Trnovec, H. zagorje	23.05.1946.		♂	leg. K. Igalffy	svlak/skin
inv. 6089	Trnovec, H. zagorje	23.05.1946.	juv.	♂	leg. K. Igalffy	svlak/skin
inv. 6090	Trnovec, H. zagorje	05.06.1946.	ad.	♀	leg. K. Igalffy	svlak/skin
inv. 6091	Trnovec, H. zagorje	05.06.1946.	ad.	♂	leg. K. Igalffy	svlak/skin
inv. 6092	Trnovec, H. zagorje	05.06.1946.	juv.	♀	leg. K. Igalffy	svlak/skin
inv. 6093	Trnovec, H. zagorje	16.12.1946.		♂	leg. K. Igalffy	svlak/skin
inv. 6094	Trnovec, H. zagorje	13.02.1947.	ad.	♂	leg. K. Igalffy	svlak/skin
inv. 6095	Trnovec, H. zagorje	01.03.1947.	ad.	♀	leg. K. Igalffy	svlak/skin
inv. 6096	Trnovec, H. zagorje	20.05.1948.	juv.	♂	leg. K. Igalffy	svlak/skin
inv. 6097a	Trnovec, H. zagorje	29.06.1949.	juv.	♂	leg. K. Igalffy	svlak/skin
inv. 6098b	Trnovec, H. zagorje	29.06.1949.	juv.	♀	leg. K. Igalffy	svlak/skin
inv. 6099c	Trnovec, H. zagorje	29.06.1949.	juv.	♀	leg. K. Igalffy	svlak/skin
inv. 6100	Trnovec, H. zagorje	21.10.1951.		♂	leg. K. Igalffy	svlak/skin
335. Svraka Magpie <i>Pica pica</i> (L. 1758)						
*	Zagreb	05.07.1882.			leg. Fiedler	
*	Vrapče	03.01.1895.			leg. M. Dolovčak	
*	Karlovac	08.06.1899.			leg. Viša djevoj. škola	
*	Pregrada	18.12.1899.			leg. A. Ohlmuller	
inv. 2183	Zagreb		ad.			svlak/skin
inv. 2180	Zagreb		ad.		leg. Fiedler	svlak/skin
inv. 2184	Brezovica		juv.			svlak/skin
inv. 2181	Zagreb	08.08.1869.	juv.	♀	leg. Pečnjak	svlak/skin
inv. 2173	Zagreb	08.08.1869.	juv.		leg. Pečnjak	svlak/skin
inv. 690	Zagreb	25.10.1873.		♂	leg. E. Wormastini	preparat/mount

inv. 2187	Zagreb	10.09.1883.	♂			svlak/skin
inv. 689	Sv. Petar	25.01.1884.	ad. ♀	leg.	D. Frohlich	preparat/mount
inv. 2172	Plavnica (CG)	29.05.1890.	juv. ♂	leg.	Baraga – Ceraj	svlak/skin
inv. 2186	Kuršumlje	08.10.1890.	juv. ♂	leg.	D. Hruby	svlak/skin
inv. 692	Sutinsko	06.05.1894.		leg.	A. Horvat	preparat/mount
inv. 2182	Neretva	02.02.1899.	ad.	leg.	Dr. M. Divović	svlak/skin
inv. 2175	Surčin (SR)	15.07.1902.	juv.	leg.	E. Rossler	svlak/skin
inv. 2176	Surčin (SR)	15.07.1902.	juv.	leg.	E. Rossler	svlak/skin
inv. 2179	Zemun (SR)	08.02.1904.	juv. ♂	leg.	D. Weiss	svlak/skin
inv. 691	Lički Osik	09.08.1904.		leg.	L. Trgovčević	preparat/mount
inv. 2177	Resnik	15.11.1904.	juv.	leg.	D. Poljugan	svlak/skin
inv. 2174	Bosiljevo	11.01.1907.	juv.	leg.	Pučka škola	svlak/skin
inv. 2185	Ašanja (SR)	08.01.1909.	imm. ♀	leg.	J. Schneider	svlak/skin
inv. 2178	Nova Gradiška	20.01.1929.	♂	leg.	M. Mladineo	svlak/skin
inv. 4689	Makiš, Beograd (SR)	11.01.1931.	imm. ♂	leg.	V. Martino	svlak/skin
inv. 4690	Makiš, Beograd (SR)	11.01.1931.	imm. ♀	leg.	K. Martino	svlak/skin
inv. 4691	Makiš, Beograd (SR)	01.11.1931.	ad. ♂	leg.	V. & E. Martino	svlak/skin
inv. 4692	Resnik, Beograd (SR)	07.11.1931.	juv. ♀	leg.	V. & E. Martino	svlak/skin
inv. 4939	Sv. Ivan Zelina	04.01.1934.	imm. ♂	leg.	I. Vivoda	svlak/skin
inv. 4940	Zagreb – Bukovac	11.02.1934.	ad. ♂	leg.	M. Požar	svlak/skin
inv. 5278	Sv. Nedjelja	14.12.1947.	ad. ♂	leg.	M. Vaić	svlak/skin
inv. 5277	Zagreb, Tuškanac	03.03.1948.	imm. ♂	leg.	Dr. Z. Sremec	svlak/skin
inv. 5301	Sesvete kod Zgb.	15.12.1952.	juv. ♂	leg.	Šoš Ignac	svlak/skin
inv. 5345	Popovača	21.12.1955.	juv. ♂	leg.	Antun Biber	svlak/skin
inv. 5362	Dugoselo	11.11.1959.	ad. ♂	leg.	K. Igalffy	svlak/skin
inv. 6079	Trnovec, H. zagorje	30.11.1945.	ad. ♂	leg.	K. Igalffy	svlak/skin
inv. 6080	Lupinjak, slov. granica	23.02.1946.	ad. ♀	leg.	K. Igalffy	svlak/skin
inv. 6081	Trnovec, H. zagorje	21.03.1946.	imm. ♀	leg.	K. Igalffy	svlak/skin
inv. 6082	Krap. Toplice, H. zagorje	24.05.1946.	juv. ♂	leg.	K. Igalffy	svlak/skin
inv. 6083	Trnovec, H. zagorje	05.01.1947.	ad. ♀	leg.	K. Igalffy	svlak/skin
inv. 6084	Trnovec, H. zagorje	06.01.1947.	imm. ♀	leg.	K. Igalffy	svlak/skin
inv. 6352	Dugoselo	05.01.1969.	imm. ♂	leg.	K. Igalffy	svlak/skin
inv. 6426	Iliđža (BiH)	22.02.1969.	imm. ♀	leg.	Pavle Grkinić	svlak/skin
inv. 6600	ribnjak Draganići	07.03.1986.	♂	leg.	G. Turk	preparat/mount

336. Kreja Nutcracker *Nucifraga caryocatactes* (L. 1758)

Nucifraga caryocatactes caryocatactes (L. 1758)

*		01.10.	♂	leg.	Dr. I. Fon	
*	Zagreb					
*	Brezovača	30.04.1896.	♂	leg.	D. Hruby	
*	Spljet	27.10.1899.	♂	leg.	M. Karaman	
inv. 2200	Zagreb		juv.	leg.	Zlock	svlak/skin
inv. 2210	Jasenak	08.1882.	juv.			svlak/skin
inv. 2206	Ogulin	05.10.1887.	juv. ♀	leg.	M. Vrbancić	svlak/skin
inv. 2209	Poznanovec	27.10.1887.	ad. ♀	leg.	A. Ritter	svlak/skin
inv. 2207	Vrbovsko	07.09.1889.	juv. ♀	leg.	M. Barać	svlak/skin

inv. 2211	Zlatar	23.09.1889.	juv. ♂	leg.	S. Teklić	svlak/skin
inv. 2212	Koprivnica	28.01.1890.	juv. ♂	leg.	D. Smekal	svlak/skin
inv. 2203	Zagrebačka gora	27.10.1895.	juv. ♂	leg.	Grof M. Kulner	svlak/skin
inv. 2201	Sljeme	12.12.1895.	juv. ♂	leg.	F. Feichter	svlak/skin
inv. 2202	Božjakovina	22.12.1899.	ad. ♀	leg.	I. Guthner	svlak/skin
inv. 2213	Sljeme	22.09.1900.	juv. ♀	leg.	P. Baraga	svlak/skin
inv. 2204	Cerje tužno	18.12.1904.	juv. ♂	leg.	Bar. S. Ožegović	svlak/skin
inv. 2208	Slunj	26.11.1907.	ad. ♂	leg.	L. Šenđerdi	svlak/skin
inv. 694	Podsused	24.09.1911.	♂	leg.	J. Rusan	preparat/mount
inv. 2205	Stirovača	17.09.1912.	juv. ♂	leg.	E. Rossler	svlak/skin
inv. 2753	Kraljevac kraj Horvata	22.03.1931.	♂	leg.	F. Gussich	preparat/mount
inv. 5082	Kuželj	27.09.1938.	♂	leg.	S. Rački	preparat/mount
inv. 6085	Macelj H. Zagorje	10.10.1954.	juv. ♂	leg.	S. Antolić	svlak/skin
inv. 6425	Ilidža (BiH)	01.02.1969.	juv.	leg.	Pavle Grkinić	svlak/skin
inv. 6428	Lička Plješivica	17.09.1973.	ad. ♂	leg.	K. Igalffy	preparat/mount

Nucifraga caryocatactes macrorhynchos C.L. Brehm 1823

*	Podsused	24.09.1911.		leg.	J. Rusan	
*	Lakocsa, žup. Somogy (H)	30.09.1911.	♂	leg.	A. Milfrajt	
inv. 693	Zagreb, Tuškanac	10.1885.	ad.	leg.	J. Torbar	preparat/mount
inv. 695	Zagreb	10.10.1885.	juv. ♀	leg.	L. Geister	preparat/mount
inv. 2216	Senj (Vel. Stolac)	14.10.1900.	ad. ♂	leg.	M. Marek	svlak/skin
inv. 2215	Komar (Vinica)	01.10.1911.	juv. ♀	leg.	P. Wittmann	svlak/skin
inv. 2217	Zagreb (Sljemenska cesta)	11.10.1911.	ad.	leg.	A. Frank	svlak/skin
inv. 2214	Bosiljevo	15.10.1911.	juv.	leg.	Pučka škola	svlak/skin

337. Žutokljuna galica Alpine Chough *Pyrrhonorax graculus* (L. 1766)

*	Kranj (SLO)		♂	leg.	A. Hambart	
*	Bršec	24.04.1888.	♂	leg.	M. Barač	
*	Rijeka, Crna Gora (CG)	02.06.1890.	♂			
inv. 2223		1875.	ad. ♀	leg.	L. Šurić	svlak/skin
inv. 2230	Omiš	12.03.	ad. ♂	leg.	L. Šurić	svlak/skin
inv. 2220	Omiš	24.03.	ad. ♂	leg.	L. Šurić	svlak/skin
inv. 2227	Stobreč	12.12.1875.	ad. ♀	leg.	L. Šurić	svlak/skin
inv. 2222	Rijeka	24.04.1888.	ad. ♂	leg.	M. Barač	svlak/skin
inv. 710	Rijeka	25.04.1888.	ad. ♂	leg.	M. Barač	preparat/mount
inv. 2231	Rijeka	14.09.1888.	ad. ♂	leg.	M. Barač	svlak/skin
inv. 2218	Rijeka	14.09.1888.	ad. ♂	leg.	M. Barač	svlak/skin
inv. 2221	Rijeka	25.09.1888.	juv. ♀	leg.	M. Barač	svlak/skin
inv. 2219	Sarajevo (BiH)	05.02.1889.	ad. ♂	leg.	Sar. muzej	svlak/skin
inv. 2226	Kotor (CG)	17.05.1890.	juv. ♂	leg.	Baraga – Ceraj	svlak/skin
inv. 2228	Dobrsko selo (CG)	17.06.1890.	juv. ♂	leg.	Baraga – Ceraj	svlak/skin
inv. 2224	Dobrsko selo (CG)	17.06.1890.	juv. ♀	leg.	Baraga – Ceraj	svlak/skin
inv. 2225	Kotor (CG)	22.05.1892. (90?)	juv. ♂	leg.	Baraga – Ceraj	svlak/skin
inv. 2229	Kotor (CG)	22.05.1892. (90?)	juv. ♂	leg.	Baraga – Ceraj	svlak/skin
inv. 709	Rijeka	02.06.1899.	ad. ♂	leg.	M. Barač	preparat/mount
inv. 5041	? Ulcinj (CG)	10.03.1937.	ad. ♂	leg.	R. pl. Pongratz	svlak/skin

inv. 5470 Prenj – Pećine (BiH) 21.12.1965. ad. ♀ leg. K. Igalffy preparat/mount

338. Čavka Jackdaw *Corvus monedula* L. 1758

Corvus monedula spermologus **Viellot 1817**

* Zagreb			2			
* Ašanja (SR)	23.01.1909.		♂	leg.	J. Schneider	
inv. 2194			ad.			svlak/skin
inv. 688 Zagreb	27.04.1871.			leg.	E. Wormastini	preparat/mount
inv. 2188 Zagreb, Maksimir	18.10.1883.	juv.	♀			svlak/skin
inv. 684 Zagreb	18.12.1886.		♂	leg.	A. Pichler	preparat/mount
inv. 2193 Kuršumlje	09.10.1890.	juv.	♂	leg.	D. Hruby	svlak/skin
inv. 2192 Mušak, Srbija (SR)	12.10.1890.	ad.	♂	leg.	D. Hruby	svlak/skin
inv. 685 Sesvete	24.03.1898.		♀	leg.	V. Armano	preparat/mount
inv. 2195 Prag (CZ)	02.06.1909.		♂	leg.	J. Dryak	svlak/skin
inv. 2189 Vrapče	22.08.1945.	ad.	♀			svlak/skin
inv. 686 Medardi Dragali	07.05.1922.		♂	leg.	J. Tića	preparat/mount
inv. 4686 Resnik, Beograd (SR)	03.10.1931.	juv.	♀	leg.	V. Martino	svlak/skin
inv. 4687 Makiš, Beograd (SR)	27.11.1931.	ad.	♂	leg.	V. & E. Martino	svlak/skin
inv. 4688 Makiš, Beograd (SR)	01.12.1931.	ad.	♂	leg.	V. & E. Martino	svlak/skin
inv. 4948	05.08.1933.					svlak/skin
inv. 6279 Trnovec, H. zagorje	05.04.1946.	ad.	♂	leg.	K. Igalffy	svlak/skin
inv. 6280 Trnovec, H. zagorje	13.01.1947.	ad.	♀	leg.	K. Igalffy	svlak/skin
inv. 6281 Trnovec, H. zagorje	13.04.1947.	ad.	♂	leg.	K. Igalffy	svlak/skin
inv. 6282 Trnovec, H. zagorje	14.04.1947.	ad.	♀	leg.	K. Igalffy	svlak/skin
inv. 6283 Trnovec, H. zagorje	15.04.1947.	ad.	♂	leg.	K. Igalffy	svlak/skin
inv. 6284 Trnovec, H. zagorje	20.05.1948.	ad.	♂	leg.	K. Igalffy	svlak/skin
inv. 6285 Trnovec, H. zagorje	20.05.1948.	ad.	♀	leg.	K. Igalffy	svlak/skin
inv. 6351 Sarajevo (BiH)	22.02.1969.	ad.	♀			svlak/skin
inv. 6363 Zagreb	22.04.1966.	ad.	♀			svlak/skin
inv. 6408 Zagreb	19.03.1973.	ad.	♂	leg.	Z. Mikuličić	svlak/skin
inv. 6516 Maksimir, Zagreb	07.04.1977.		♂	leg.	K. Igalffy	preparat/mount
inv. 6517 Maksimir, Zagreb	07.04.1977.	ad.	♀	leg.	K. Igalffy	preparat/mount

Corvus monedula soemmerringii **Fischer 1811**

inv. 683 Zagreb	1869.			leg.	E. Wormastini	
inv. 2197 Zagreb	1869.	juv.		leg.	E. Wormastini	
inv. 2198 Zagreb	1869.			leg.	E. Wormastini	
inv. 2199 Zagreb	02.05.1871.	juv.		leg.	E. Wormastini	
inv. 687 Zemun (SR)	14.06.1900.			leg.	D. Weiss	preparat/mount
inv. 2190 Međuvode (BiH)	12.05.1903.	ad.	♀	leg.	Kot. šumarija Garešnica	svlak/skin
inv. 2191 Međuvode (BiH)	12.05.1903.	ad.	♀	leg.	Kot. šumarija Garešnica	svlak/skin
inv. 2196 Ogulin	23.04.1913.	ad.	♂	leg.	V. pučka škola	svlak/skin
inv. 2754 Zagreb	31.03.1931.		♀	leg.	P. Postružin	preparat/mount

339. Gačac Rook *Corvus frugilegus* L. 1758

* Zagreb			3			
* Zagreb				leg.	Fiedler	

*	Zagreb	18.12.1886.		leg.	A. Pichler	
*	Rijeka	26.12.1887.	2♂♂	leg.	M. Barač	
*	Zagreb	31.12.1887.	1 i 2	leg.	V. Armano	
*	Rijeka	03.01.1891.	2♂♂	leg.	M. Barač	
*	Kutjevo	11.02.1891.	♂	leg.	Vlastelinstvo	
*	Sinj	27.11.1891.		leg.	J. Malić	
*	Pregrada	18.12.1899.		leg.	A. Ohlmüller	
*	Božjakovina	22.12.1899.		leg.	I. Guthner	
*	Lužnica	27.12.1899.		leg.	I. Ivančić	
inv. 2244			imm.			svlak/skin
inv. 2247	Zagreb	20.01.1886.	imm. ♂	leg.	P. Baraga	svlak/skin
inv. 2240	Zagreb, Biškupjak	05.01.1887.	imm. ♀	leg.	A. Pichler	svlak/skin
inv. 2248	Rijeka	03.01.1888.	imm. ♂	leg.	M. Barač	svlak/skin
inv. 2233	Rijeka	03.01.1888.	imm. ♂	leg.	M. Barač	svlak/skin
inv. 2239	Zagreb	03.01.1888.	imm. ♂	leg.	V. Armano	svlak/skin
inv. 2251	Zagreb	03.01.1888.	imm. ♀	leg.	V. Armano	svlak/skin
inv. 680	Zagreb	03.08.1889.	♀			preparat/mount
inv. 2236	Sv. Šimun	07.03.1889.	ad. ♀	leg.	I. Guthner	svlak/skin
inv. 2235	Niš (SR)	28.10.1890.	juv. ♂	leg.	D. Hruby	svlak/skin
inv. 2232	Rijeka	16.01.1892.	♂	leg.	M. Barač	svlak/skin
inv. 2250	Tiljevo donje	18.12.1899.	ad. ♀	leg.	I. Matolnik	svlak/skin
inv. 2245	Tivoli, Ljubljana (SLO)	28.12.1899.	imm. ♂	leg.	F. Schulz	svlak/skin
inv. 2241	St. Pazova (SR)	21.01.1902.	ad. ♂	leg.	A. Rupp	svlak/skin
inv. 2243	St. Pazova (SR)	24.01.1902.	ad. ♂	leg.	A. Rupp	svlak/skin
inv. 2234	Vinkovci	05.01.1904	imm.	leg.	Đ. Koča	svlak/skin
inv. 2238	Vinkovci	05.01.1905	imm.	leg.	Đ. Koča	svlak/skin
inv. 2246	Zemun (SR)	20.02.1904.	ad. ♂	leg.	D. Weiss	svlak/skin
inv. 2252	Zemun (SR)	28.02.1904.	imm. ♀	leg.	D. Weiss	svlak/skin
inv. 2249	Sv. Petar Orehovac	05.01.1907.	ad. ♀	leg.	gđa Frohlich	svlak/skin
inv. 679	Našice	06.01.1908.	ad. ♀	leg.	Šepac	preparat/mount
inv. 2242	Ašanja (SR)	08.01.1908.	imm. ♀	leg.	J. Schneider	svlak/skin
inv. 678	Našice	30.01.1914.	ad. ♂	leg.	A. Miđžić	preparat/mount
inv. 2237	Karlovci	20.08.1920.	juv. ♂			svlak/skin
inv. 681	Žitnik k. Zagreba	05.03.1928.	ad. ♂	leg.	M. Kramarić	preparat/mount
inv. 682	Nova Gradiška	12.01.1929.	juv.	leg.	N. Mladineo	preparat/mount
inv. 4684	Ostružnica-Makiš, Beograd (SR)	15.02.1931.	ad. ♂	leg.	V. Martino	svlak/skin
inv. 4685	Makiš, Beograd (SR)	25.12.1931.	ad. ♂	leg.	V & E. Martino	svlak/skin
inv. 4686	Zagreb	08.02.1935.	ad. ♂	leg.	M. Simić	svlak/skin
inv. 5309	Varaždin brijeg	31.01.1954.	ad. ♀	leg.	S. Debeljak	svlak/skin
inv. 5310	Varaždin brijeg	31.01.1954.	ad. ♂	leg.	S. Debeljak	svlak/skin
inv. 5311	Lonja	09.02.1954.	ad. ♀	leg.	S. Debeljak	svlak/skin
inv. 5320	cesta Žabno – Rovišće	27.01.1958.	ad. ♂	leg.	S. Debeljak	svlak/skin
inv. 5321	Bilogora	27.01.1958.	ad. ♂	leg.	S. Debeljak	svlak/skin
inv. 5322	cesta Žabno – Rovišće	27.01.1958.	imm. ♀	leg.	S. Debeljak	svlak/skin
inv. 5323	cesta Žabno – Rovišće	27.01.1958.	imm. ♂	leg.	S. Debeljak	svlak/skin
inv. 5351	Zgb., Botan. vrt	20.04.1959.	ad. ♂	leg.	K. Igalffy	svlak/skin

inv. 5352	Zgb., Botan. vrt	20.04.1959.	imm. ♂	leg.	K. Igalffy	svlak/skin
inv. 5353	Zgb., Botan. vrt	23.04.1959.	ad. ♀	leg.	K. Igalffy	svlak/skin
inv. 5354	Zgb., Botan. vrt	23.04.1959.	ad. ♂	leg.	K. Igalffy	svlak/skin
inv. 5355	Zgb., Botan. vrt	25.05.1959.	juv. ♀	leg.	K. Igalffy	svlak/skin
inv. 5356	Zgb., Botan. vrt	25.05.1959.	juv. ♂	leg.	K. Igalffy	svlak/skin
inv. 5357	Zgb., Botan. vrt	25.05.1959.	juv. ♂	leg.	K. Igalffy	svlak/skin
inv. 5358	Zgb., Botan. vrt	25.05.1959.	juv. ♂	leg.	K. Igalffy	svlak/skin
inv. 5360	Zgb., Botan. vrt	20.04.1959.	ad. ♀	leg.	K. Igalffy	svlak/skin
inv. 5361	Zgb., Botan. vrt	20.04.1959.	ad. ♀	leg.	K. Igalffy	svlak/skin
inv. 6276	Trnovec, H. zagorje	01.02.1928.	ad. ♀	leg.	I. Igalffy	svlak/skin
inv. 6277	Trnovec, H. zagorje	16.01.1947.	imm. ♂	leg.	K. Igalffy	svlak/skin
inv. 6278	Trnovec, H. zagorje	25.02.1947.	imm. ♀	leg.	K. Igalffy	svlak/skin

340. Crna vrana Carrion Crow *Corvus corone corone* L. 1758

inv. 2253			♂	leg.	Tschusi	izloženo
inv. 5366	Becholt Westfalen (D)	25.06.1959.	ad. ♂	leg.	K. Igalffy	svlak/skin

341. Siva vrana Hooded Crow *Corvus corone cornix* L. 1758

*	Zagreb		ad 2			
*		02.06.1886.	juv. ♂			
*	Kutjevo	31.01.1891.		leg.	Vlastelinstvo	
*	Krk	09.03.1892.				
*	Krk	18.03.1897.		leg.	Barač-Divović	
*	Pregrada	18.12.1899.		leg.	A. Ohlmuller	
inv. 675	St. Pazova (SR)	19.01.1902.	♂	leg.	A. Rupp	preparat/mount
inv. 677	Zagreb	08.10.1871.	♀	leg.	M. Barač	svlak/skin
inv. 2264	Krk, jezero	13.04.1890.	♀	leg.	M. Barač	svlak/skin
inv. 2749	Zagreb, Tuškanac	04.03.1931.	♀	leg.	P. Postružin	preparat/mount
inv. 2256	Rijeka		ad. ♀	leg.	M. Barač	svlak/skin
inv. 2255	Krk	24.09.1888.	ad.	leg.	M. Barač	svlak/skin
inv. 2260	Rijeka, Crna Gora (CG)	30.05.1890.	ad. ♂	leg.	Baraga-Ceraj	svlak/skin
inv. 2261	Kuršumlje	09.10.1890.	ad. ♂	leg.	D. Hrubi	svlak/skin
inv. 2262	Kuršumlje	09.10.1890.	ad. ♂	leg.	D. Hrubi	svlak/skin
inv. 2254	Zagreb	28.02.1895.	ad. ♂	leg.	P. Baraga	svlak/skin
inv. 2259	Prečec k. Dugog Sela	23.09.1902.	juv. ♀	leg.	D. Trotzer	svlak/skin
inv. 2257	Zemun (SR)	13.02.1904.	juv. ♂	leg.	D. Weiss	svlak/skin
inv. 2263	Zagreb, Mirogoj	08.12.1906.	ad.	leg.	J. Andres	svlak/skin
inv. 2258	Ašanja (SR)	08.01.1909.	juv. ♂	leg.	J. Schneider	svlak/skin
inv. 676	Vukovar	15.07.1916.	♂	leg.	Gaboš	preparat/mount
inv. 4683	Makiš, Beograd (SR)	07.04.1932.	ad.	leg.	K. Martino	svlak/skin
inv. 4990	Malinska, o. Krk	31.03.1935.	♀	leg.	M. Radić	preparat/mount
inv. 4991	Perjavica k. Zagreba	26.12.1934.	ad. ♂	leg.	M. Simić	preparat/mount
inv. 5237	Đurđevac, pijesci	26.07.1942.	♂	leg.	P. Allnger	svlak/skin
inv. 5650	O. Pag, Caska	19.10.1959.	ad. ♂	leg.	K. Igalffy	svlak/skin
inv. 5651	O. Pag, Novalja	20.10.1959.	ad. ♀	leg.	K. Igalffy	svlak/skin
inv. 5652	O. Pag, Novalja	03.03.1960.	ad. ♀	leg.	K. Igalffy	svlak/skin
inv. 5653	O. Pag, Novalja	03.03.1960.	ad. ♀	leg.	K. Igalffy	svlak/skin

inv. 5654	O. Pag, Novalja	03.03.1960.	ad. ♂	leg.	K. Igalffy	svlak/skin
inv. 5655	O. Pag, Caska	26.03.1963.	ad. ♀	leg.	K. Igalffy	svlak/skin
inv. 5691	O. Susak	07.09.1961.	ad. ♂	leg.	K. Igalffy	svlak/skin
inv. 5692	O. Susak	07.09.1961.	ad. ♂	leg.	K. Igalffy	svlak/skin
inv. 5693	O. Susak	19.06.1962.	ad. ♀	leg.	K. Igalffy	svlak/skin
inv. 5773	O. Unije	27.08.1967.	ad. ♂	leg.	K. Igalffy	svlak/skin
inv. 6268	Trnovec-H. zagorje	15.10.1940.	ad. ♀	leg.	K. Igalffy	svlak/skin
inv. 6269	Trnovec-H. zagorje	05.01.1946.	ad. ♂	leg.	K. Igalffy	svlak/skin
inv. 6270	Trnovec-H. zagorje	28.11.1946.	juv. ♂	leg.	K. Igalffy	svlak/skin
inv. 6271	Trnovec-H. zagorje	08.12.1946.	ad. ♂	leg.	K. Igalffy	svlak/skin
inv. 6272	Trnovec-H. zagorje	28.10.1948.	ad. ♂	leg.	K. Igalffy	svlak/skin
inv. 6273	Trnovec-H. zagorje	10.02.1949.	ad. ♂	leg.	K. Igalffy	svlak/skin
inv. 6274	Trnovec-H. zagorje	01.02.1950.	ad. ♀	leg.	I. Igalffy	svlak/skin
inv. 6275	Trnovec-H. zagorje	04.03.1952.	ad. ♀	leg.	I. Igalffy	svlak/skin
inv. 6348	Trnovec-H. zagorje	19.04.1969.	ad. ♀	leg.	I. Igalffy	svlak/skin
inv. 6349	Dugoselo	05.02.1972.	ad. ♀	leg.	I. Igalffy	svlak/skin
inv. 6350	Dugoselo	05.02.1972.	ad. ♀	leg.	J. Žiljak	svlak/skin
inv. 6383	Bilogora	27.01.1958.	ad. ♀	leg.	S. Debeljak	svlak/skin
inv. 6384	Lonja	10.02.1954.	ad. ♀	leg.	S. Debeljak	svlak/skin
inv. 6527	Draganići	06.02.1980.	ad. ♀	leg.	M. Vajdić	preparat/mount
inv. 6544	Draganići	04.03.1983.	ad. ♀	leg.	J. Žiljak	preparat/mount

342. Gavran Raven *Corvus corax* L. 1758

*	Zagreb	1868.		leg.	M. Barač	
*	Spljet	1874.		leg.	L. Šurić	
*	Lekenik	10.02.1886.	♀	leg.	Rossipal	
*	Bjelovar	01.1891.	♂	leg.	Durđevačka im. opć.	
*	Kutjevo	07.02.1891.	♂	leg.	Vlastelinstvo	
*	Niš (SR)	25.02.1891.		leg.	Šum. ravnat., Zagreb	
*	Dobrinj (Krk)	09.12.1905.		leg.	M. Barač	
inv. 2165	Zagreb	27.06.1872.	juv.	leg.	Mondecar	svlak/skin
inv. 673	Sisak	04.10.1880.	♂	leg.	J. Muzler	preparat/mount
inv. 2710	Slunj	24.03.1890.	ad. ♂	leg.	Dr. L. Harazin	svlak/skin
inv. 2164	Niš (SR)	24.10.1890.	juv. ♂	leg.	D. Hruby	svlak/skin
inv. 2163	Samobor	15.05.1891.	juv.	leg.	M. pl. Kiepach	svlak/skin
inv. 672	Ašanja (SR)	31.01.1909.	♀	leg.	I. Schneider	preparat/mount
inv. 674	Slatina	05.01.1928.	ad. ♂	leg.	Dr. R. Ivančić	preparat/mount
inv. 5647	O. Pag, Novalja, špital	03.03.1960.	juv. ♀	leg.	K. Igalffy	svlak/skin
inv. 5648	O. Pag, Novalja, špital	03.03.1960.	juv. ♀	leg.	K. Igalffy	svlak/skin
inv. 5649	O. Pag, Novalja, špital	03.03.1960.	ad. ♀	leg.	K. Igalffy	svlak/skin
inv. 5772	otok Unije	10.04.1964.	ad. ♀	leg.	K. Igalffy	svlak/skin
inv. 6354	Petrinja	08.01.1962.	juv. ♂	leg.	K. Igalffy	svlak/skin
inv. 6355	Petrinja	08.01.1962.	juv. ♂	leg.	K. Igalffy	svlak/skin
inv. 6409	Bos. Petrovac (BiH)	06.02.1973.	ad. ♂	leg.	M. Borovnik	preparat/mount
inv. 6473	Draganići	15.03.1974.	ad. ♂	leg.	K. Igalffy	svlak/skin

RASPRAVA / DISCUSSION

Ornitološka zbirka svlakova Hrvatskog prirodoslovnog muzeja u Zagrebu sadrži 8290 primjeraka (svlakova i preparata). U zbirci su zastupljene 342 vrste, od čega su 324 prikupljene na području Hrvatske. Među pticama u zbirci najzastupljenije su vrapčarke (Passeriformes) na koje otpada 44% ukupno sakupljenih ptica, nakon čega slijede sokolovke (Falconiformes) sa 14% i šljukarice (Charadriiformes) s 12% (Sl. 1). Zanimljivo je uočiti relativno velik udio sova (Strigiformes) u odnosu na mali broj vrsta u tom redu, koje su u zbirci prisutne s otprilike jednakim brojem primjeraka kao i mnogobrojniji red gušćarica (Anseriformes).

Među vrstama pohranjenim u zbirci, nezadovoljavajući status zaštite na globalnom nivou ima 18 vrsta. Od toga je jedna vrsta kritično ugrožena (CR), dvije su ugrožene (EN), sedam je rizičnih (VU), a osam niskorizičnih (NT). Na Europskom nivou, 7 vrsta je ugroženo (EN), 23 je rizično (VU), 13 rijetko (Rare), 49 u opadanju (DEC), a 47 iscrpljeno (DEP) (BirdLife, 2004). Na nacionalnom nivou, 169 vrsta ima nezadovoljavajući status zaštite. Među gnijezdecim populacijama 12 je regionalno izumrlih (RE), 16 kritično ugroženih (CR), 20 ugroženih (EN), 14 rizičnih (VU), 10 nedovoljno poznatih (DD), 34 niskorizičnih (NT) i 32 najmanje zabrinjavajuće (LC). Među negnijezdecim populacijama dvije su regionalno izumrle (RE), tri su kritično ugrožene (CR), deset ugroženih (EN), dvije rizične (VU), jedna nedovoljno poznata (DD), 20 niskorizičnih (NT) i 19 najmanje zabrinjavajućih (LC) (RADOVIĆ i sur., 2003).

Možda je najznačajnija među vrstama globalno kritično ugroženi tankokljuni pozviždač (*Numenius tenuirostris*), (Sl. 2) čijih šest primjeraka prikupljenih između 1885. i 1899. ukazuju na činjenicu da je selidbeni put ove vrste prelazio preko Hrvatske. Danas se ukupna populacija ove vrste procjenjuje na manje od 50 ptica, a sva recentna viđenja odnose se na 1-3 ptice, osim jata od 19 ptica opaženog u Italiji 1995. godine (BirdLife, 2000). Globalno ugrožene vrste su čakora (*Oxyura leucocephala*) čija je negnijezdeća populacija u Hrvatskoj regionalno izumrla krajem 19. stoljeća, te stepski sokol (*Falco cherrug*), čija je

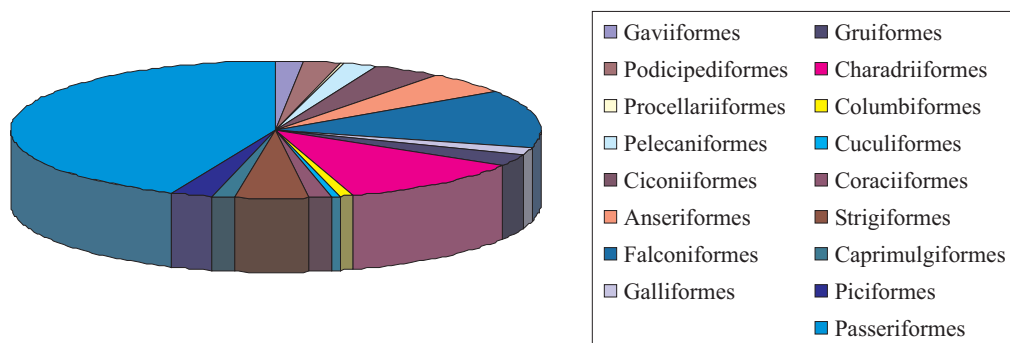

Sl. 1 / Fig. 1. Zastupljenost redova ptica u ornitološkoj zbirci Hrvatskog prirodoslovnog muzeja, prema broju pohranjenih primjeraka. / The extent to which bird orders are represented in the ornithological collection of the Croatian Natural History Museum according to number of specimens stored.



Sl. 2 / Fig. 2. Tankokljuni prozviždač / Slender-billed Curlew, *Numenius tenuirostris*

nacionalna gnijezdeća populacija kritično ugrožena, s manje od 5 parova. U zbirci je pohranjen samo jedan primjerak čakore, na žalost bez podataka, dok je stepskih sokolova pohranjeno 7, od čega 4 iz Hrvatske.

Na nacionalnom su nivou osobito značajni primjerci vrsta koji predstavljaju jedino pojavljivanje dotične vrste u Hrvatskoj. To su crvenooka grmuša (*Sylvia undata*), veliki pomornik (*Catharacta skua*) i stepski orao (*Aquila nipalensis*). Veliku važnost imaju i vrste koje se u Hrvatskoj pojavljuju izuzetno rijetko, kao što su veliki plijenor (*Gavia immer*), žutokljuni plijenor (*Gavia adamsii*), kratkokljuna guska (*Anser brachyrhynchus*), zlatokrila utva (*Tadorna ferruginea*) i bluna (*Sula bassana*) (Sl. 3).

U zbirci su pohranjeni i primjerci vrsta čije su gnijezdeće ili negnijezdeće populacije u Hrvatskoj danas izumrle, kao što su kudravi nesit (*Pelecanus crispus*), bjelonokta vjetruša (*Falco naumanni*), tetrijeb ruševac (*Tetrao tetrix*) (Sl. 4), droplja (*Otis tarda*) (Sl. 5), kirgiska sadža (*Syrrhaptus paradoxus*), plosnatokljuna njorka (*Alca torda*), tupik (*Fratercula arctica*) i dr. Šest primjeraka kirigiske sadže (*Syrrhaptus paradoxus*) prikupljeno je između svibnja 1888. i siječnja 1889., od čega pet u Dalmaciji, za vrijeme jedne od najvećih najezdi ove vrste u Europu. Posljednja takva invazija zabilježena je 1908., od kada ova azijska vrsta u Hrvatskoj nije zabilježena. Pet primjeraka plosnatoklju-

ne norke (*Alca torda*) i osam tupika (*Fratercula arctica*) također su prikupljeni u razdoblju kad su te sjevernoeuropske vrste u Jadranu bile češće.

Neki kataloški podaci dokazuju nekadašnju rasprostranjenost vrsta čiji se areal recentno smanjio: više primjeraka orla zmijara (*Circaetus gallicus*) s kraja 19. i početka 20. stoljeća prikupljeno je između svibnja i kolovoza u okolici Varaždina, Požege i Zagreba. Danas se ova vrsta gnijezdi još samo u primorskoj Hrvatskoj (RADOVIĆ i sur., 2003). Brojni podaci iz sezone gniježđenja ukazuju i na prijašnju široku rasprostranjenost danas kritično ugroženog patuljastog orla (*Hieraeetus pennatus*).

Primjerak kratkoprstog kopca (*Accipiter brevipes*) iz Rijeke Dubrovačke predstavlja rijedak nalaz ptice čiji je status u Hrvatskoj danas nesiguran (RADOVIĆ i sur., 2003).

U zbirci je sakupljeno ukupno 120 ptica (pulli), a među njima su najbrojnije grabljivice (Sl. 6). Ti su podaci osobito važni jer potvrđuju gniježđenje neke vrste na određenom području. Pullus droplje (*Otis tarda*) (Sl. 7) sakupljen u Slavoniji, na žalost bez datuma, jedini je dokaz nekadašnjeg gniježđenja ove vrste u Hrvatskoj. Više ptica šumske šljuke (*Scolopax rusticola*), sakupljenih u Podsusedu, Slatini, Garešnici i Kostajnici predstavljaju rijetke podatke o gniježđenju te skrovite i slabo istražene vrste (RADOVIĆ i sur., 2003).



Sl. 3 / Fig. 3. Bluna / Gannet, *Sula bassana*

Za komparativne studije morfologije i populacijske genetike nezamjenjivu ulogu imaju velike serije nekih vrsta ptica, često prikupljenih u vrlo kratkom vremenskom razdoblju (Sl. 8). U zbirci je npr. pohranjeno 58 primjeraka sivkaste bjeloguze (*Oenanthe oenanthe*) i 88 primjeraka primorske bjeloguze (*Oenanthe hispanica*), uglavnom prikupljenih u posljednjem desetljeću 19. stoljeća te 100 primjerka kugare (*Bombycilla garrulus*) (Sl. 9) većinom prikupljenih u prvoj polovici 20. stoljeća.

Ptice pohranjene u zbirci Hrvatskog prirodoslovnog muzeja prikupljene su u rasponu od 150 godina, od 1855. do 2005. (Sl. 10). Najstariji primjerak zabilježen u katalogu je veliki pozviždač (*Numenius arquata*), sakupljen 30. svibnja 1855., koji potječe iz Ettingerove privatne zbirke, a koji na žalost nije sačuvan. Najstariji sačuvani primjerak je crni lešinar (*Aegypius monachus*) (Sl. 11) iz 1867. godine. Za njim slijedi veći broj ptica prikupljenih 1868. i 1869., od kojih su mnoge još uvijek sačuvane.

Pohranjene ptice prikupilo je više od 1200 sakupljača, među kojima se ističu Milutin Barač (s oko 1150 ptica prikupljenih u razdoblju od 1868. do 1914.) i Konstantin Igalffy (gotovo 900 ptica u razdoblju od 1927. do 1977.). Najveći broj primjeraka sakupljen je između 1880. i 1910. godine, kada su najaktivniji sakupljači bili Milutin Barač, Djuro Weiss, Erwin Rössler, Slavoljub Vormastini, Virgil Diković i drugi. Ptice sakupljene tijekom 40-tih godina 20. stoljeća prikupio je velikim dijelom Konstantin Igalffy, a one prikupljene 60-tih godina Alojz Magerle.



Sl. 4 / Fig. 4. Tetrijeb ruševac / Black Grouse, *Tetrao tetrix*



Sl. 5 / Fig. 5. Droplja / Great Bustard, *Otis tarda*; mužjak / male

Osim velikog broja ptica sakupljenih na području Hrvatske, u zbirci su pohranjene i ptice sakupljene u okolnim državama: Sloveniji (stotinjak ptica, prikupio A. Godec 1899. i 1900.), Srbiji (prikupljali D. Hruby – stotinjak ptica 1890. i D. Weiss – dvjestotinjak ptica iz Vojvodine od 1898. do 1911.) i Crnoj Gori (oko 120 ptica, sakupili P. Baraga i Ceraj od 1889. do 1902.). Nekoliko je ptica, među kojima i vrste koje ne pripadaju hrvatskoj fauni, dobiveno iz drugih dijelova Europe: sjeverna snježnica (*Lagopus lagopus*) iz Rusije te vrabac kamenjar (*Petronia petronia*) iz Italije; ili iz zooloških vrtova (snježna sova, *Nyctea scandiaca*) i privatnog uzgoja (bjelokrili krostokljun, *Loxia leucoptera*).

Redeterminacijom zbirke provedenom 2006. godine ispravljene su neke pogreške koje su objavljene u prvom katalogu (RÖSSLER, 1902). Nekoliko velikih vranaca (*Phalacrocorax carbo*) sakupljenih u dolini Save (Rajevo Selo) i dvije ptice iz skupine vranaca koje je Barač ulovio u Rijeci 25. travnja 1888. bili su pogrešno određeni kao morski vranaci (*Phalacrocorax aristotelis*) – vrsta koja nikada nije bila zabilježena u unutrašnjosti, te se tako i navode u Rösslerovom katalogu. Ženka orla kliktaša (*Aquila pomarina*) ulovljena 20. svibnja 1900. u Kuli u Rösslerovom se katalogu navodi kao orao klokotaš (*Aquila clanga*), dok se jedan od orlova klokotaša koje je M. Prokić sakupio u Mitrovici (bez datuma) navodi kao orao kliktaš. Slične pogreške u

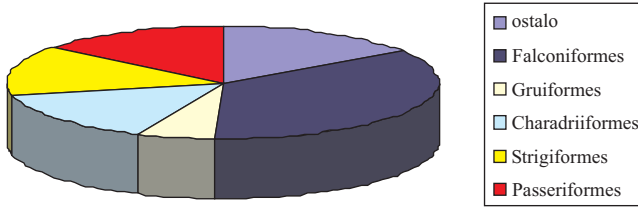

Sl. 6 / Fig. 6. Zastupljenost redova ptica u ornitološkoj zbirci Hrvatskog prirodoslovnog muzeja, prema broju pohranjenih primjeraka sakupljenih kao pulli. / The extent to which bird orders are represented in the ornithological collection of the Croatian Natural History Museum according to number of specimens taken as pulli.

determinaciji napravljene su kod drugih srodnih vrsta: livadne i planinske trepteljke (*Anthus pratensis* i *A. spinoletta*), bjelovrate i crnoglave muharice (*Ficedula albicollis* i *F. hypoleuca*), zviždka i brezovog zviždka (*Phylloscopus collybita* i *Ph. trochilus*), sive i pjegave grmuše (*Sylvia borin* i *S. nisoria*) te trstenjaka cvrkutića i trstenjaka mlakara (*Acrocephalus scirpaceus* i *A. palustris*), no one ne rezultiraju pogrešnim tumačenjem geografske rasprostranjenosti ili fenologije tih vrsta u Hrvatskoj. Nasup-



Sl. 7 / Fig. 7. Droplja / Great Bustard, *Otis tarda*; ženka i pullus / female and pullus



Sl. 8 / Fig. 8. Znanstvena zbirka / Scientific collection.

rot tome, u katalogu je jedan žuti voljić (*Hippolais icterina*) ulovljen u Budvi u lipnju 1890. godine pogrešno naveden kao kratkokrili voljić (*Hippolais polyglotta*), što može dovesti do krivog tumačenja areala te vrste. Kratkokrili voljić je vrsta zapadne Europe, koji se tek recentno iz Istre širi prema jugu Dalmacije (KRALJ, 1997). Među brojnim sivim grmušama ulovljenim krajem 19. stoljeća u Zagrebu, jedna je ptica, ulovljena 21. kolovoza 1885., pogrešno determinirana: radi se o velikoj grmuši (*Sylvia hortensis*), što predstavlja vrlo rijedak nalaz te ptice u središnjoj Hrvatskoj.

Rezultati redeterminacije će nadalje zahtijevati izmjene u popisu vrsta zabilježenih u Hrvatskoj (KRALJ i RADOVIĆ, 2005). Jedan krstokljun (*Loxia curvirostra*) bio je određen kao veliki krstokljun (*Loxia pytyopsittacus*). S obzirom da je to bio jedini podatak o pojavljivanju ove vrste u Hrvatskoj, ona se briše iz popisa vrsta. Tijekom redeterminacije pronađena je i nova vrsta za Hrvatsku – afrička gugutka (*Streptopelia roseogrisea* var. *risoria*), prethodno pogrešno određena kao mutacija (izabelizam) gugutke (*Streptopelia decaocto*). Afrička gugutka je u Europu unesena vrsta i često se uzgaja, no u Hrvatskoj do sada nije bila zabilježena u divljini. Prema natpisu na etiketi, ulovljena ptica bila je »u jatu od oko 12 grlica (*Streptopelia turtur*)«.

Neupitna znanstvena i povijesna vrijednost Zbirke ptica HPM-a zahtijeva uvjete koji osiguravaju trajnost zbirke kroz njezino sustavno održavanje (KOVAČIĆ, 2006). Znanstvena revizija zbirke i upis primjeraka u jednostavnu podatkovnu bazu uvelike je poboljšala njezinu dostupnost ornitolozima i drugim znanstvenicima i stručnjacima. Međutim, trajnost i očuvanje zbirke ptica zahtijeva znatna ulaganja; oko 30%



Sl. 9 / Fig. 9. Znanstvena zbirka / Scientific collection.

posto zbirke u neadekvatnom je i »privremenom« prostoru nekoliko desetljeća, odnosno zbirka ptica nema svoj depo. Shodno tome, oko 30% primjeraka tehnički je neadekvatno pohranjeno i zaštićeno. Zbog nedostatka prostora dio zbirke je vrlo teško pristupačan, a smještaj novog materijala gotovo nemoguć (sl. 12 i sl. 13).

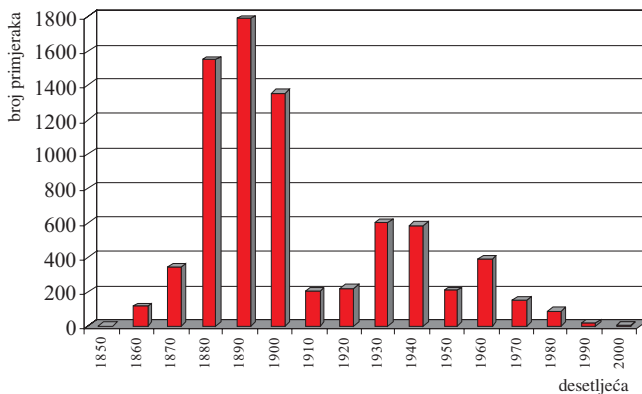

Sl. 10 / Fig. 10. Broj primjeraka ptica pohranjenih u HPM-u, prema vremenu sakupljanja. / Number of bird specimens kept in the Croatian Natural History Museum according to time of collection (x – decades, y – number of specimens)



Sl. 11 / Fig. 11. Crni lešinar / Black Vulture, *Aegypius monachus*

The collection of ornithological skins in the Croatian Natural History Museum in Zagreb contains 8290 specimens (skins and preparations). Three hundred and twenty four species are represented in the collection, 324 of them having been collected in Croatia. Among the birds in the collection, the most frequently represented are the Passeriformes, which account for about 44% of all birds collected, after which are the Falconiformes, 14% and then Charadriiformes, 12% (Fig. 1). It is interesting to note the relatively large proportion of owls (Strigiformes) as compared with the small number of species in this order, are found in the collection in about the same number of specimens as the much more numerous order of Anseriformes.

Among the species deposited in the collection, 18 of them have an unfavourable conservation status at the global level. One species is critically endangered (CR), two are endangered (EN), seven are vulnerable (VU), and eight near-threatened (NT). At the European level, 7 species are endangered (EN), 23 are vulnerable (VU), 13 are Rare, 49 are declining (DEC), and 47 are depleted (DEP) (BirdLife, 2004). At the national level, 169 species have an unfavourable conservation status. Among the breeding populations, 12 are regionally extinct (RE), 16 are critically endangered (CR), 20 are endangered (EN), 14 vulnerable (VU), 10 data deficient (DD), 34 near

threatened (NT) and 32 of least concern (LC). Among the non-breeding populations two are regionally extinct (RE), three are critically endangered (CR), 10 are endangered (EN), two are vulnerable (VU), one is data deficient (DD), 20 are near threatened (NT) and 19 are of least concern (LC) (RADOVIĆ *et al.*, 2003).

Perhaps most significant among the species is the globally critically endangered Slender-billed Curlew (*Numenius tenuirostris*) (Fig. 2), six specimens of which were collected between 1885 and 1899, indicating that the migration path species crossed Croatia. Today the entire population of the species is estimated at fewer than 50 birds, and all recent sightings relate to 1-3 birds, apart from a flock of 19 birds observed in Italy in 1995 (BirdLife, 2000). Globally endangered species are the White-headed Duck (*Oxyura leucocephala*), the non-breeding population of which in Croatia was regionally extinct at the end of the 19th century, and the Saker Falcon (*Falco cherrug*), the national breeding population of which is critically endangered and reduced to fewer than 5 pairs. The collection holds just one specimen of the White-headed Duck while there are seven Saker Falcons, four of them collected in Croatia.

At the national level, important are specimens that represent the only record of the particular species in Croatia. Here there are the Dartford Warbler (*Sylvia undata*), the Great Skua (*Catharacta skua*) and the Steppe Eagle (*Aquila nipalensis*). Great importance attaches to species that appear exceedingly rarely in Croatia, such as the Great Northern Diver (*Gavia immer*), the White-billed Diver (*Gavia adamsii*), the



Sl. 12 / Fig. 12. Stalni postav Zoološkog odjela. / Permanent zoological exhibition.



Sl. 13 / Fig. 13. Stalni postav Zoološkog odjela. / Permanent zoological exhibition.

Pink-footed Goose (*Anser brachyrhynchus*), the Ruddy Shelduck (*Tadorna ferruginea*) and the Gannet (*Sula bassana*) (Fig. 3).

The collection holds examples of species the breeding or non-breeding populations of which in Croatia are extinct today, such as the Dalmatian Pelican (*Pelecanus crispus*), the Lesser Kestrel (*Falco naumanni*), the Black Grouse (*Tetrao tetrix*) (Fig. 4), the Great Bustard (*Otis tarda*) (Fig. 5), Pallas's Sandgrouse (*Syrnhartes paradoxus*), the Razorbill (*Alca torda*), the Puffin (*Fratercula arctica*) and others. Six specimens of Pallas's Sandgrouse (*Syrnhartes paradoxus*) were collected between May 1888 and January 1889, five of them in Dalmatia, at the time of one of the greatest invasions of these species into Europe. The last such invasion was recorded in 1908, since when this Asiatic species has not been recorded in Croatia. Five examples of the Razorbill (*Alca torda*) and eight Puffins (*Fratercula arctica*) were also collected in a period when these northern European species were more common in the Adriatic.

Some of the catalogue details demonstrate the former distribution of species the range of which has recently been reduced: numbers of examples of the Short-toed Eagle (*Circaetus gallicus*) from the end of the 19th and early 20th century were collected in May and August in the surroundings of Varaždin, Požega and Zagreb. Today, this species nests only in coastal Croatia (RADOVIĆ *et al.*, 2003). Numerous data from the breeding season indicate the once broad distribution of the today critically endangered Booted Eagles (*Hieraetus pennatus*). An example of the Levant Sparrowhawk (*Accipiter brevipes*) from Rijeka Dubrovačka represents the rare find of a bird the status of which in Croatia today is uncertain (RADOVIĆ *et al.*, 2004).

In the collection there are 120 pulli, among them birds of prey being the most numerous (Fig. 6). These data are particularly important, for they confirm that a given species must have bred in a certain area. The pullus of a Great Bustard (*Otis tarda*) (Fig. 7) collected in Slavonia, although unfortunately without a date, is the only proof of the one-time breeding of this species in Croatia. Several Woodcocks (*Scolopax rusticola*) collected in Podsused, Slatina, Garešnica and Kostajnica constitute rare data about the breeding of this shy and poorly researched species (RADOVIĆ *et al.*, 2003).

For comparative studies of morphology and population genetics, the large series of some bird species, often collected in a very short period of time, are of outstanding value (Fig. 8). In the collection for example there are 58 specimens of the Northern Wheatear (*Oenanthe oenanthe*) and 88 specimens of the Black-eared Wheatear (*Oenanthe hispanica*), on the whole collected in the last decade of the 19th century, and 100 specimens of the Waxwing (*Bombycilla garrulus*) (Fig. 9), most of them were collected in the first half of the 20th century.

Birds kept in the Croatian Natural History Museum ornithological collection were gathered over a span of 150 years, from 1855 to 2005 (Fig. 10). The oldest specimen recorded in the catalogue is the Curlew (*Numenius arquata*), collected on May 30, 1855, and comes from the Ettinger private collection but is alas not extant. The oldest preserved specimen is the Eurasian Black Vulture (*Aegypius monachus*) (Fig 11) of 1867. After that time come a quite large number of birds collected in 1868 and 1869, many of which are still preserved.

The birds in the collection were taken by more than 1200 collectors, among which the most prominent are Milutin Barač (who caught about 1150 birds in the 1868-1914 period) and Konstantin Igalffy (almost 900 birds in the 1927 to 1977 period). The greatest number of specimens was collected between 1880 and 1910, when the most assiduous collectors included Milutin Barač, Djuro Weiss, Erwin Rössler, Slavoljub Vormastini and Virgil Diković. Birds collected during the 1940s were mostly taken by Konstantin Igalffy, and in the 1960s by Alojz Magerle.

As well as the large number of birds collected in Croatia, the collection also keeps birds taken in surrounding states: in Slovenia (about a hundred birds, collected by A. Godec in 1899 and 1900), in Serbia (collected by D. Hruby – about a hundred in 1890 – and D. Weiss – two hundred or so birds from Vojvodina from 1898 to 1911) and Montenegro (about 120 birds, collected by P. Baraga and Ceraj, 1889–1902). Several birds, including birds that do not belong in the Croatian fauna, were obtained from other parts of Europe: the Willow Grouse (*Lagopus lagopus*) from Russia and the Rock Sparrow (*Petronia petronia*) from Italy; or from the ZOOs, such as the Snowy Owl (*Nyctea scandiaca*) or private breeders (the Two-Barred Crossbill, *Loxia leucoptera*).

When the re-determination of the catalogue was carried out in 2006, some errors made in the first catalogue (RÖSSLER, 1902) were corrected. Several Great Cormorants (*Phalacrocorax carbo*) collected in the Sava valley (Rajevo Selo) and two birds from the cormorant group that Barač caught in Rijeka on April 25, 1888, were wrongly determined as the Shag (*Phalacrocorax aristotelis* – a species never recorded in the interior, although this is stated in the Rössler catalogue. The female Lesser Spotted Eagle (*Aquila pomarina*) caught on May 20, 1900, in Kula, is given in Rössler's catalogue as a Greater Spotted Eagle (*Aquila clanga*), while one of the Greater Spot-

ted Eagles collected by M. Prokić in Mitrovica (no date) is identified as a Lesser Spotted. Similar errors in determination were made with other cognate species: the Meadow and Water Pipits (*Anthus pratensis* and *A. spinoletta*), the Collared and the Pied Flycatcher (*Ficedula albicollis* and *Ficedula hypoleuca*), the Chiffchaff and the Willow Warbler (*Phylloscopus collybita* and *Ph. trochilus*), the Garden and the Barred Warbler (*Sylvia borin* and *Sylvia nisoria*) the Reed and the Marsh Warbler (*Acrocephalus scirpaceus* and *A. palustris*), yet these mistakes do not result in erroneous interpretation of the geographical distribution or phenology of these species in Croatia. In contrast, however, the catalogue contains one Icterine Warbler (*Hippolais icterina*), caught in Budva in 1890, erroneously given as a Melodious Warbler (*Hippolais polyglotta*), which might lead to a false interpretation of the range of this species. The Melodious Warbler is a species of western Europe, which has only recently spread southwards from Istria to the south of Dalmatia (KRALJ, 1997). Among the many Warblers caught at the end of the 19th century in Zagreb, one bird caught on August 21 1885 was wrongly determined: this was the Western Orphean Warbler (*Sylvia hortensis*), which is a very rare record of this bird in central Croatia.

The results of the re-determination will further require changes in the list of species recorded in Croatia (KRALJ & RADOVIĆ 2005). One Common Crossbill (*Loxia curvirostra*) was determined as a Parrot Crossbill (*Loxia pytyopsittacus*). Since this was the only information to the appearance of the species in Croatia, it will have to be deleted from the species list. During the re-determination, a new species was found for Croatia – the African Collared Dove (*Streptopelia reoseogrisea* var. *risoria*) previously falsely determined as a mutation (isabellism) of the Collared Dove (*Streptopelia decaocto*). The African Collared Dove is an introduced species in Europe, and frequently bred, but it has not previously been recorded in the wild. According to the inscription on the label, the bird caught was in a »flock of about 12 turtle doves (*Streptopelia turtur*).«

The indisputable scientific and historical value of the CNHM Bird Collection requires the conditions to assure the continued life of the collection through the maintenance system (KOVAČIĆ, 2006). The scientific review of the collection and the entry of the specimens into a unified database has greatly improved its accessibility to ornithologists and other scientists and experts. However, the life and preservation of the bird collection require considerable investment: about 30% of the collection has been in improper and »temporary« quarters for the last few decades, that is, the bird collection does not have its own store. According to this, about 30% of the specimens are inadequately stored and protected from a technical point of view. Because of shortage of space a part of the collection is very difficult to access, and the storage of any new material is practically impossible (Fig 12 and Fig. 13).

ZAHVALA / ACKNOWLEDGMENTS

Mladenu Vajdiću, višem muzejskom preparatoru, zahvaljujemo se na dugogodišnjoj pomoći pri radu na Zbirci. Na velikoj pomoći prilikom izrade karte lokaliteta zahvaljujemo dr. Vesni Tutiš. Također zahvaljujemo mr. Vesni Štamol, dr. Nikoli

Tvrtkoviću, Ivi Mihoci, mr. Martini Šašić, Nenadu Vajdiću, mr. Bojanu Lazaru i Drašku Holceru.

We thank to Mladen Vajdić, higher museum taxidermist, for help in maintaining of the bird collection over many years. For a help in drawing map, we thank to dr. Vesna Tutiš. We also thank to mr. Vesna Štamol, dr. Nikola Tvrtković, Iva Mihoci, mr. Martina Šašić, Nenad Vajdić, mr. Bojan Lazar and Draško Holcer.

LITERATURA / REFERENCES

- BIRDLIFE INTERNATIONAL, 2000: Threatened birds of the world. Lynx Edition. 852 str.
- BIRDLIFE INTERNATIONAL, 2004: Birds in Europe: population estimates, trends and conservation status. BirdLife Conservation Series No. 12. Cambridge, UK, 374 str.
- ČANAĐIJA, S., 1974: Hrvatski narodni zoološki muzej od osnutka do danas. str. 15-26. u knjizi: Matoničkin, I: Spomenica – sto godina znanstvenog i nastavnog rada iz zoologije na Sveučilištu u Zagrebu. Sveučilišna naklada, Zagreb.
- IRESTEDT, M., OHLSON, J. I., ZUCCON, D., KÄLLERSJÖ, M. & ERICSON, P. G. P., 2006: Nuclear DNA from old collections of avian study skins reveals the evolutionary history of the Old World suboscines (Aves: Passeriformes). *Zoologica Scripta* **35**, 567–580.
- KOVAČIĆ, M., 2002: Analiza znanstvene aktivnosti u muzejima Hrvatske temeljem podataka muzejskih izvješća za 2000 godinu. *Muzeologija* **39**, 28–35, Zagreb.
- KOVAČIĆ, M., 2006: Ihtiološka zbirka Prirodoslovnog muzeja Rijeka deset godina poslije: veća i bolja? *Nat. Croat.* **15**(3), 177–185, 2006, Zagreb.
- KRALJ, J., 1997: Ornitofauna Hrvatske tijekom posljednjih dvjesto godina. *Larus* **46**, 1–112.
- KRALJ, J. & RADOVIĆ, D., 2005: Rijetke vrste u Hrvatskoj. II. izvješće Hrvatske komisije za rijetke vrste. *Larus* **49**, 37–51.
- KRALJ, J. & TUTIŠ, V., 1996: Samples of birds from Croatia in the ornithological collection of the Natural History Museum in Vienna. *Nat. Croat.* **5**(1), 25–51.
- LUKAČ, G. & BALTIĆ, M., 2001: Diversity and richness of the ornithological collection of the wider Dubrovnik area (Croatia). *Natura Croatica* **10**(4), 321–365.
- MATONIČKIN, I., 1974: Spomenica – sto godina znanstvenog i nastavnog rada iz zoologije na Sveučilištu u Zagrebu. Sveučilišna naklada, Zagreb. 247 str.
- PAUŠEK-BAŽDAR, S., 1996: Preteče hrvatskog sveučilišnog prirodoslovlja i matematike. str. 15–29 u knjizi: KUČAN, Ž.: 120 godina nastave prirodoslovlja i matematike na Sveučilištu u Zagrebu: spomenica PMF: 21. travnja 1876. – 21. travnja 1996. PMF, Zagreb, 608 str.
- PIASEVOLI, G. & PALLAORO, A., 1991: Ornitološka zbirka Prirodoslovnog muzeja u Splitu. *Larus* **43**, 89–119.
- RADOVIĆ, D., KRALJ, J., TUTIŠ, V. & ČIKOVIĆ, D., 2003: Crvena knjiga ugroženih ptica Hrvatske. Ministarstvo zaštite okoliša i prostornog uređenja, Zagreb, 179 str.
- RADOVIĆ, D., KRALJ, J., SUŠIĆ, G. & DEVIDÉ, Z., 2005: Rječnik standardnih hrvatskih ptičjih naziva. I. dio: nevrpčarke. HAZU Zagreb, 136 str.
- ROSELAAR, C. S., 2003: An inventory of major European bird collections. *Bull. B.O.C.* **123A**, 253–337.
- RÖSSLER, E., 1902: Popis ptica hrvatske faune koje su prispjele »narodnom zoološkom muzej« u Zagrebu do konca godine 1900. *Glasnik hrvatskoga naravoslovnog društva* **14**, 11–90.

SUŠIĆ, G. & RADOVIĆ, D., 1988: Hrvatska ornitološka nomenklatura zapadnog palearktika i nekih vrsta ostalih zoogeografskih regija. u knjizi: Meštrov, M. & Sušić, G. (ur.): Ornitologija u Hrvatskoj. Zagreb, JAZU, 213–263.

SUŠIĆ, G., RADOVIĆ, D. & BARTOVSKY, V., 1988: Znanstvena zbirka ptičjih svlakova Zavoda za ornitologiju JAZU. u knjizi: Meštrov, M. & Sušić, G. (ur.): Ornitologija u Hrvatskoj. Zagreb, JAZU, 37–88.

KARTA LOKALITETA / MAP OF LOCALITIES



Brojevi označavaju lokalitete navedene u popisu lokaliteta. Numbers indicate localities given in the list of localities.

POPIS LOKALITETA / LIST OF LOCALITIES

Brojevi označavaju točku na karti lokaliteta. / Numbers stand for dots on the map of localities.

Ada	120	Brdovec	7
Babina Greda	1	Bregana	142
Baćin Dol	100	Brezovica Petrovska	132
Badlješina	119	Brinje	8
Bakar	2	Brlog	8
Bakarska draga	2	Brod Moravice	9
Bakarski zaljev	2	Brod na Kupi	24
Banovci	10	Brodski Stupnik	10
Batina donja kod Zlatara	198	Brseč	11
Bedekovčina	206	Buna kod Velike Gorice	197
Bedenica, Sv. Ivan Zelina	161	Bršadin	194
Bednja	3	Budičina kod Petrinje	121
Begovača	4	Bušetina	12
Begovo Razdolje	95	Cabuna	148
Bektež	80	Caska	11
Belec	198	Cerje Tužno	53
Berak	164	Cerna	13
Bešlinec	54	Cres	14
Bidrovec	197	Crikvenica	15
Bijelo Brdo	21	Crna Mlaka	59
Bilogora	202	Crni Lug	24
Biokovo	199	Cvetković	59
Bilje	115	Čabar	16
Bistra	7	Čaglin	17
Biškupec Zelinski	161	Čakovci	164
Bjelovar	5	Čakovec	18
Blato kod Zagreba	197	Čavle	140
Blato preko Save	197	Čazma	19
Blinjski Kut	158	Čepić	20
Bobota	120	Čepin	115
Bogdanovec	6	Čitluk	146
Boričevac	25	Čulinec	197
Borongaj (Zagreb)	197	Dalj	21
Botinec	197	Daruvar	22
Božjakovina	32	Debelo Brdo	23

Dekanovec	18	Gomirje	193
Delnice	24	Gornja Stubica	90
Desinić	132	Gornje Dubrave	106
Divuša	34	Gornji Draganec	19
Dobrinj	89	Gornji Kosinj	42
Dolje	197	Gornji Muć	43
Donja Budičina	121	Gospić	44
Donja Letina	158	Gračac	45
Donja Zelina (Bukovac)	161	Gračina	76
Donji Kosinj	42	Gračani	197
Donji Lapac	25	Gradište	200
Donji Miholjac	26	Greda	147
Donji Srb	27	Grobnik	140
Donji Vidovec	28	Grobničko polje	140
Donji Vukojevac	82	Grohote	46
Donji Žirovac	34	Grubišno Polje	47
Draganec	19	Gušće	158
Draganić	59	Horvati	197
Drežnica	29	Hrastovljan	85
Drežnik	100	Hreljin Ogulinski	106
Drniš	30	Hrvatska Dubica	48
Druškovec	53	Hrvatska Kostajnica	49
Dubranec	57	Hrženica	133
Dubrovnik	31	Hudi Bitek	203
Duga Resa	66	Hvar	50
Dugo Selo	32	Hvarski kanal	50
Dugopolje	33	Ilok	51
Dvor	34	Imotski	52
Đakovo	35	Ivanec	53
Đurđevac	36	Ivanić-Grad	54
Đurđić	76	Ivanić Kloštar	54
Ferdinandovac	36	Ivanovo Polje	22
Feričanci	112	Ivanja Reka	197
Fužine	37	Jablanac	55
Gaboš	184	Jakuševac	197
Garešnica	38	Jalkovec	174
Generalski Stol	39	Jamarica	83
Glina	40	Jamnica Pisarovinska	56
Gola	41	Jankomir	197

Jankovac	69	Kostajnica	49
Jasenak	57	Kostajnički Majur	49
Jasenovac	58	Kostrena	140
Jaska	59	Koška	72
Jastrebarsko	59	Kozarevac	122
Jelas polje	149	Kraljevica	2
Jelsa	60	Kraljičin zdenac	197
Jezerane	61	Krapina	73
jezero Čepić, Istra	176	Krapinske Toplice	73
Ježdovec	197	Krasica	2
Ježevo	62	Krašić	74
Ježevačko Blato	62	Kravarsko	180
Jugovac	63	Križ	75
Kalinovac	36	Križ Vojni	75
Kalinovica	197	Križevci	76
Kalnik	76	Križovljan	85
Kalje	197	Križpolje	8
Kaniška Iva	38	Krk	77
Kapela	64	Kručica, Lastovnjaci	205
Kaptol	131	Kruškovača	70
Karlobag	65	Krušljevec	175
Karlovac	66	Kula	80
Kastav	140	Kula Norinska	111
Kaštel Stari	152	Kumrovec	78
Kerestinec	197	Kupinec	59
Klana	67	Kupinečki Kraljevec	197
Klara (kod Odre)	197	Kurilovec	197
Klis	157	Kustošija	197
Klokočevac	5	Kutina	79
Kloštar Ivanić	54	Kutjevo	80
Kolan	68	Kuželj	24
Kolansko blato, o. Pag	68	Labin	81
Komiža	186	Ladislavec	198
Konjščina	90	Lasinja	56
Koprivnica	69	Lekenik	82
Koranski Lug	70	Lepajci	73
Korčula	71	Letina	49
Kosinj	42	Lič	37
Kosnica	184	Lički Osik	44

Ličko Petrovo Selo	124	Mihovljan	73
Lipik	19	Mikleuš	148
Lipovljani	83	Mikuliči	197
Lisičjak	24	Milna	93
Lividraga	16	Mislina	111
Lokve	24	Močile	145
Lomost	106	Molve	36
Lonja	167	Moravče	161
Lovran	110	Mostanje	66
Lošinj	92	Mrežnica	94
Lozan	12	Mrkopalj	95
Ludbreg	85	Mursko Središće	96
Luka	7	Našice	97
Lukavec Sutlanski	7	Neretva, ušće	111
Lukovo	86	Nijemci	117
Lun	87	Nin	98
Lupinjak	132	Noršić Selo	99
Lužnica	7	Nova Bukovica	148
Ljubešćica	175	Nova Gradiška	100
Macelj	73	Novalja	101
Majdan	34	Novi Dvori Klanječki	78
Majur	162	Novi Vinodolski	102
Maksimir	197	Novigrad	103
Mala Kosnica	180	Novo Čiče	180
Mala Mlaka	197	Novo Zvečevo	104
Mali Lošinj	88	Novoselec	75
Malinska	89	Novska	105
Malo Korenovo	5	Njivice	89
Marija Bistrica	90	Oborovo	180
Marjanci	26	Obreš, Remetinec	197
Martinska Ves	78	Odra	180
Martinšćica	91	Ogulin	106
Maslinica	46	Okučani	107
Medinci	148	Omiš	108
Meja	2	Omišalj	109
Merolino Sikirevačko	156	Opatija	110
Metajna	68	Opeka	183
Metković	92	Opuzen	111
Mićevac	197	Orahovica	112

Orebić	113	Pula	135
Oriovac	10	Puska	167
Orlovac	114	Pušća	132
Oroslavje	195	Rab	136
Osijek	115	Rajevo Selo	137
Ostrovo	184	Rakitje	32
Otočac	116	Rakitovec	180
Otok	117	Rakov Potok	197
Pag	118	Rakovec	161
Pakrac	119	Rakovica	138
Palača	120	Rasinja	69
Palagruža	203	Ratkovac	107
Papuk	204	Ravna Gora	139
Paukovec	161	Remete	197
Peščenica	82	Remetinec	197
Petrijanec	183	Repaš	36
Petrinja	121	Resnik	123
Petrovci	194	Retkovci	13
Pisarovina	56	Rijeka	140
Pitomača	122	Rječica	66
Pleternica	123	Rječina	140
Plitvička Jezera	124	Risnjak	201
Ploče	125	Rugvica	32
Podgorač	126	Sadilovac	138
Podgrađe	117	Sali	141
Podstena	127	Samobor	142
Podsused	197	Samoborsko gorje- Šoićeva kuća	142
Pokupsko	128	Savski Marof	7
Popovača	129	Sela	147
Povljana	130	Selce	15
Poznanovec	195	Senj	143
Požari	185	Sesvete	197
Požega	131	Sesvetski Kraljevec	197
Prečec	32	Setuš	144
Prečko	197	Severin na Kupi	145
Pregrada	132	Severovci	36
Prelog	133	Sinj	146
Prizna	134	Sirač	119
Prvić	207		

Sisak	147	Sveti Ivan Žabno	162
Slatina	148	Sveti Juraj	143
Slavetić	59	Sveti Križ Začretje	73
Slavonski Brod	149	Sveti Marko	109
Slunj	150	Sveti Martin	96
Sljeme	197	Sveti Petar Orehovec	76
Solin	152	Sveti Šimun	197
Sokolovac	69	Svinjarec	19
Sopje	151	Šarengrad	51
Sotin	194	Šašincev	197
Split	152	Ščitarjevo	180
Srb	27	Šestine	197
Stajnica	61	Šibenik	163
Stara Gradiška	153	Šikad	73
Stari Mikanovci	154	Šišljavić	66
Staro Petrovo Selo	155	Škare	116
Stenjevec	197	Škurinje	140
Stinica	55	Šolta	46
Stobreč	152	Štefanec	18
Stojdraga	99	Štirovača	55
Strizivojna	156	Štrucljevo	195
Strmec	197	Švica	116
Struga	133	Tabor	132
Stubica	90	Tominovac	80
Stupnik	197	Tompojevci	164
Sukošan	157	Topolovac	147
Sunja	158	Topusko	165
Susak	159	Tovarnik	166
Sušak	140	Trbušanci	184
Sutinsko	198	Trebež	167
Sutinske Toplice	198	Trenkovo	131
Svedruža	132	Trgovišće	168
Sveta Jana	59	Tribalj	15
Sveta Klara	197	Trilj	169
Sveta Nedjelja	148	Trnovec	132
Sveti Andrija	206	Trnjani	149
Sveti Filip i Jakov	160	Trogir	170
Sv. Grgur-Goli	207	Trnje	197
Sveti Ivan Zelina	161	Turnišće	90

Turopolje	180	Voćin	187
Turopoljski Lug	180	Vojni Križ	75
Učka	177	Vojnić	188
Udbina	171	Volosko	110
Urinj	2	Vranić	189
Unije	172	Vranjica	170
Valpovo	173	Vrapče	197
Varaždin	174	Vrapčana	184
Varaždinske Toplice	175	Vratno	183
Varoš	176	Vrbanovec	85
Vele Srakane	178	Vrbanja	190
Veleševac	82	Vrbnik	191
Velika Gorica	180	Vrboska	60
Velika Kopanica	181	Vrbovec	192
Velika Mlaka	180	Vrbovsko	193
Velika Pisanica	182	Vugrovec	197
Velika Ves	73	Vuka	198
Veliki Jadrč	145	Vukomerec	197
Veliko Trgovišće	168	Vukovar	194
Veprinac	110	Zabok	195
Vidovec	174	Začretje	73
Viljevo	26	Zadar	196
Vinica	183	Zagreb	197
Vinkovci	184	Zlatar	198
Virje	36	Žabno	147
Virovitica	185	Ždala	41
Vis	186	Živaja	48
Višnjica	58	Županja	200