

Escala de media Milla



Plano de la Ensenada de Matavalle a
 la parte de No. de la Isla Armat. Levantado
 de Poxel Alferes de **Agustin D. N.**
 calas Totodo. Dado a luz por D. Juan
 de Herre Alferes de Frag.^{ta} y Prim.^o
 Piloto de la R.^{ta} Armada d 1775

A. Arceife de Piedra mucarra donde se
 pe el mar y Lo Baña

B. Bafo de Piedra mucarra que tiene de
 2. a 3. 1/2 de agua en su may.^a mar

C. Rto de agua dulce. Dificil p.^a hacer el
 aguada por poco fondo y m.^a macada

D. Zorro escapado. Si se ve Señal para en-
 trar en esta ensenada

E. el mejor Surgidero

F. Boca chica y peligrosa entrando p.^a ella

Las Letras de Sondas.
 La A. significa Arena N. negra
 C. cascabo. L. Lama. P. Piedra

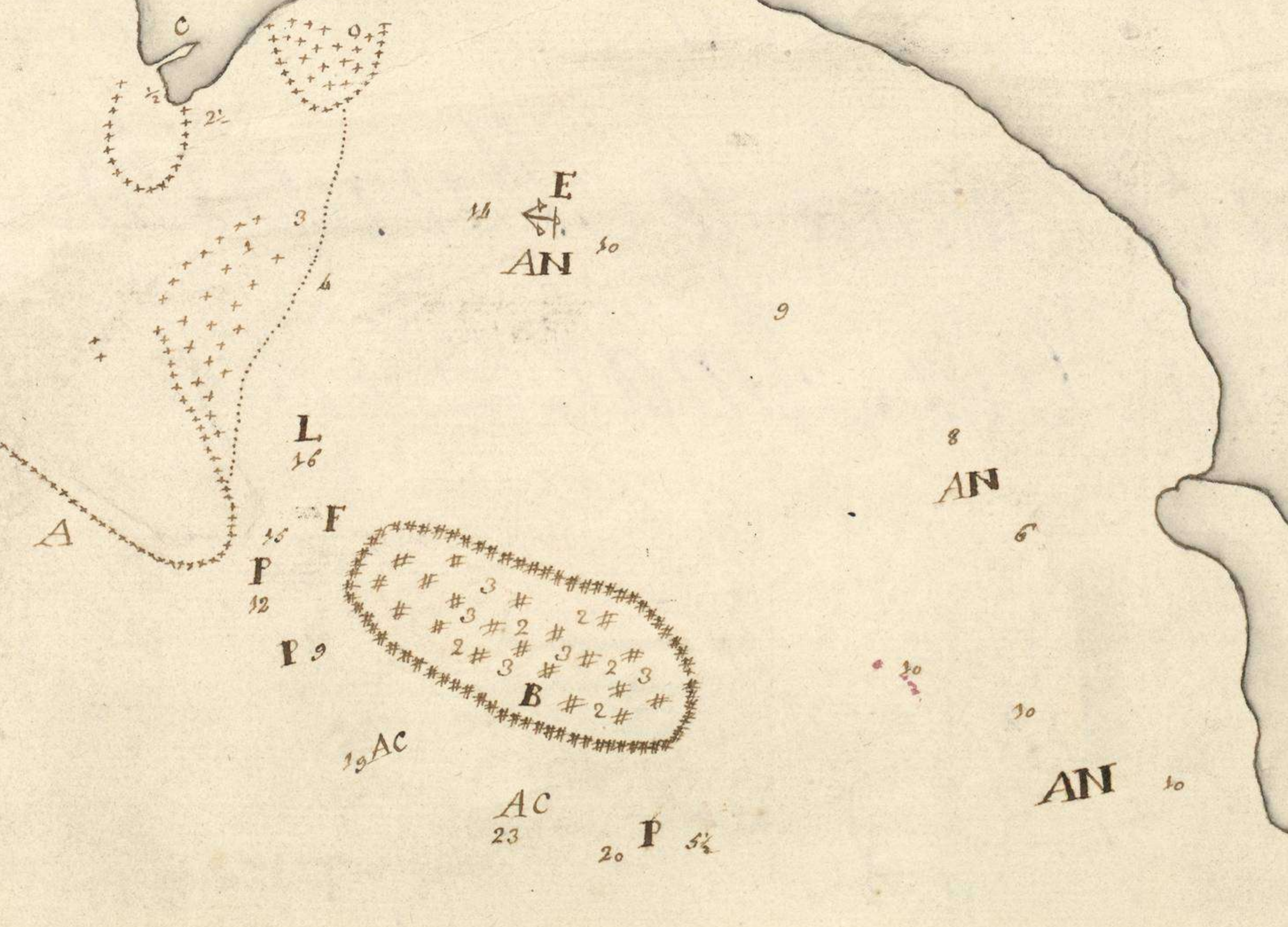

Al congreso



Colour Chart #13

8					
7					
6					
5					
4					
3					
2					
1					
1	Blue	Cyan	Green	Yellow	Red
2					
3					
4					
5					
6					
7					
8					
9					
10					
11					
12					
13					
14					
15					
16					
17					
18					
19					
20					
21					
22					
23					
24					
25					
26					
27					
28					
29					
30					
31					
32					
33					
34					
35					
36					
37					
38					
39					
40					
41					
42					
43					
44					
45					
46					
47					
48					
49					
50					
51					
52					
53					
54					
55					
56					
57					
58					
59					
60					
61					
62					
63					
64					
65					
66					
67					
68					
69					
70					
71					
72					
73					
74					
75					
76					
77					
78					
79					
80					
81					
82					
83					
84					
85					
86					
87					
88					
89					
90					
91					
92					
93					
94					
95					
96					
97					
98					
99					
100					

Mar Pacifico Meridional ^{2o y Bajos}

Plano de la Ensenada de Matavalle

Nº 002171

Amat. Por Hervé en

ESTAS CARTAS Y PLANOS,
PROCEDENTES DEL ANTIGUO
DEPÓSITO HIDROGRÁFICO,
FUERON CATALOGADAS POR EL
COMANDANTE Y OFICIALES DE
LA CARABELA SANTA MARÍA,
DURANTE EL VERANO DE 1929,
EN SEVILLA CON MOTIVO DE LA
EXPOSICIÓN IBERO - AME-
RICANA.

XXII-53

SIGNATURA

NÚMERO



54-B-19

Cliohé n.º 184/6237

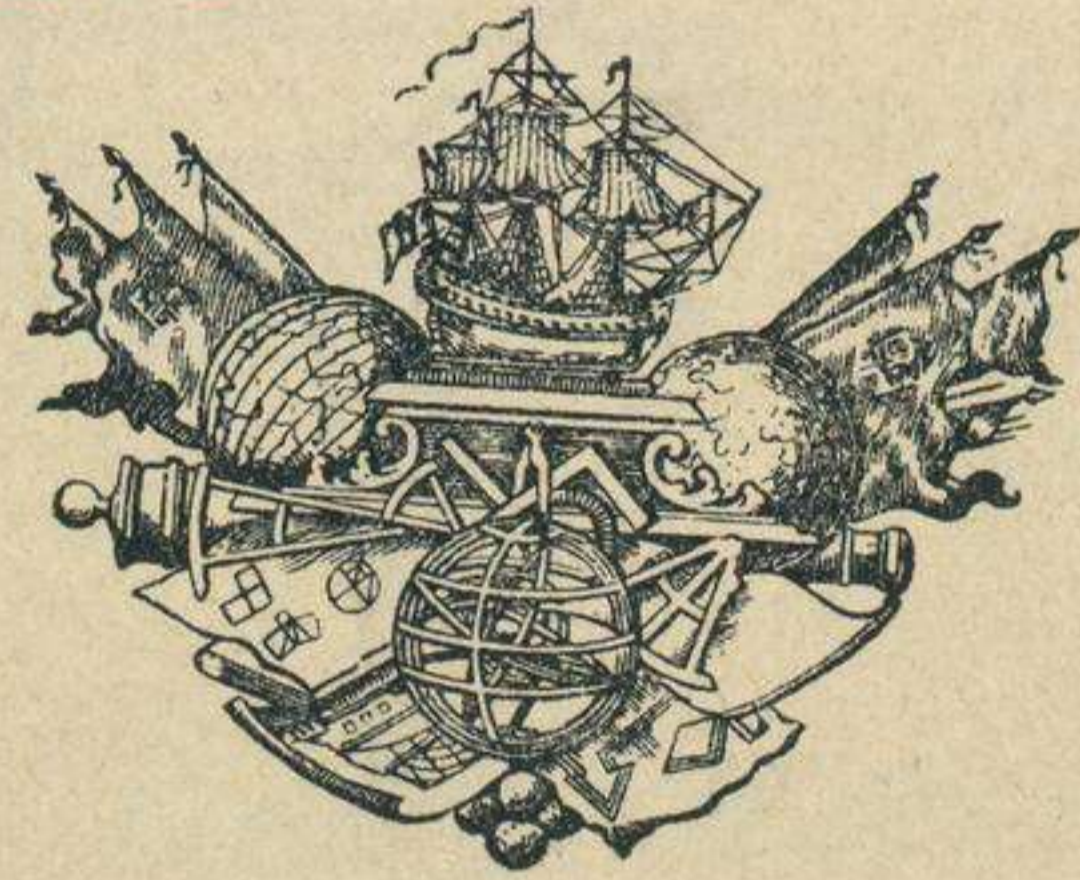

MUSEO NAVAL

Catalogación de cartas. 1942.

INVENTARIO *1935*
SIGNATURA *54-B-19*

54-B-19

Ensenada de Matavalle. Carta Amat.