

MEMOIRES
DU
MARECHAL SUCHET,
DUC D'ALBUFERA,
SUR SES CAMPAGNES EN ESPAGNE,
DEPUIS 1808 JUSQU EN 1814.
ECRITS PAR LUI-MÊME

Atlas

Indice por orden

alfabético... *L*

de materias... *L*

Estante... *11*

Tabla... *3*

Nº... *11*



BIBLIOTECA CENTRAL MILITAR

Inscripción... Folio... *281*
Número... *26064*

Clasificación... *355.48(44)-1904: 816*

Estante... *2*

Colocación... Tabla... *1*

Número... *48*

El campo está en el...

topográfico

RD-1929
ML No TIENE
1828/B1

1828
B-1

EXAMEN DE INGRESO
A LA ESCUELA DE INGENIEROS
DE LA UNIVERSIDAD NACIONAL
DE LA PLATA
1928

L. A.

MÉMOIRES

DU

MARÉCHAL SUCHET,

DUC D'ALBUFERA,

SUR SES CAMPAGNES EN ESPAGNE,

DEPUIS 1808 JUSQU'EN 1814.

ÉCRITS PAR LUI-MÊME.

Atlas.

PARIS.

ADOLPHE BOSSANGE, RUE CASSETTE, N° 22;

BOSSANGE PERE, RUE DE RICHELIEU, N° 60;

FIRMIN DIDOT, RUE JACOB, N° 24.

.....
DÉCEMBRE 1828.

TABLE
DES PLANCHES,

CONTENUES

DANS CET ATLAS.

- N^o 1. Théâtre des Opérations de l'Armée française d'Aragon, aux ordres du Maréchal Suchet, Duc d'Albufera.
— 2. Environs de Saragosse, et Plans des Batailles de Maria et de Belchite.
— 3. Plan du Combat de Margalef.
— 4. Plan de Lerida et des environs.
— 5. Plan des Attaques de Lerida, et Vue.
— 6. Plan de Mequinenza, et Vue.
— 7. Plan des Attaques de Tortose, et Vue.
— 8. Plan et Vues du Fort St-Philippe, au Col de Balaguer.
— 9. Plan de Tarragone.
— 10. Plan des Attaques de Tarragone, et Vue.
— 11. Plan du Fort d'Oropesa, et Vues.
— 12. Plan de Sagonte, et Vue.
— 13. Plan de la Bataille de Sagonte.
— 14. Plan de Valence et des environs.
— 15. Plan de Peniscola, et Vue.
— 16. Vue des Lignes du Col d'Ordal.

BATAILLE DE MARIA

le 13 Juin 1809

Armée Française

Armée Espagnole



BATAILLE DE BELCHITE

le 18 Juin 1809

Armée Française

Armée Espagnole



EXPLICATION DES SIGNES.

- Bourg considérable
- o Village
- 1 Bourgade, Village de 10 à 15 maisons
- 2 Bourg, Village de 15 à 25 maisons
- 3 Bourg, Village de 25 à 50 maisons
- 4 Bourg, Village de 50 à 100 maisons
- 5 Bourg, Village de 100 à 200 maisons
- 6 Bourg, Village de 200 à 500 maisons
- 7 Bourg, Village de 500 à 1000 maisons
- 8 Bourg, Village de 1000 à 2000 maisons
- 9 Bourg, Village de 2000 à 5000 maisons
- 10 Bourg, Village de 5000 à 10000 maisons
- 11 Bourg, Village de 10000 à 20000 maisons
- 12 Bourg, Village de 20000 à 50000 maisons
- 13 Bourg, Village de 50000 à 100000 maisons
- 14 Bourg, Village de 100000 à 200000 maisons
- 15 Bourg, Village de 200000 à 500000 maisons
- 16 Bourg, Village de 500000 à 1000000 maisons
- 17 Bourg, Village de 1000000 à 2000000 maisons
- 18 Bourg, Village de 2000000 à 5000000 maisons
- 19 Bourg, Village de 5000000 à 10000000 maisons
- 20 Bourg, Village de 10000000 à 20000000 maisons
- 21 Bourg, Village de 20000000 à 50000000 maisons
- 22 Bourg, Village de 50000000 à 100000000 maisons
- 23 Bourg, Village de 100000000 à 200000000 maisons
- 24 Bourg, Village de 200000000 à 500000000 maisons
- 25 Bourg, Village de 500000000 à 1000000000 maisons
- 26 Bourg, Village de 1000000000 à 2000000000 maisons
- 27 Bourg, Village de 2000000000 à 5000000000 maisons
- 28 Bourg, Village de 5000000000 à 10000000000 maisons
- 29 Bourg, Village de 10000000000 à 20000000000 maisons
- 30 Bourg, Village de 20000000000 à 50000000000 maisons
- 31 Bourg, Village de 50000000000 à 100000000000 maisons
- 32 Bourg, Village de 100000000000 à 200000000000 maisons
- 33 Bourg, Village de 200000000000 à 500000000000 maisons
- 34 Bourg, Village de 500000000000 à 1000000000000 maisons
- 35 Bourg, Village de 1000000000000 à 2000000000000 maisons
- 36 Bourg, Village de 2000000000000 à 5000000000000 maisons
- 37 Bourg, Village de 5000000000000 à 10000000000000 maisons
- 38 Bourg, Village de 10000000000000 à 20000000000000 maisons
- 39 Bourg, Village de 20000000000000 à 50000000000000 maisons
- 40 Bourg, Village de 50000000000000 à 100000000000000 maisons
- 41 Bourg, Village de 100000000000000 à 200000000000000 maisons
- 42 Bourg, Village de 200000000000000 à 500000000000000 maisons
- 43 Bourg, Village de 500000000000000 à 1000000000000000 maisons
- 44 Bourg, Village de 1000000000000000 à 2000000000000000 maisons
- 45 Bourg, Village de 2000000000000000 à 5000000000000000 maisons
- 46 Bourg, Village de 5000000000000000 à 10000000000000000 maisons
- 47 Bourg, Village de 10000000000000000 à 20000000000000000 maisons
- 48 Bourg, Village de 20000000000000000 à 50000000000000000 maisons
- 49 Bourg, Village de 50000000000000000 à 100000000000000000 maisons
- 50 Bourg, Village de 100000000000000000 à 200000000000000000 maisons

RECONNAISSANCE
 du Pays compris
 ENTRE SARAGOSSE, ALCANIZ et DAROCA
 pour l'intelligence des marches à l'époque des Batailles
 de Maria et de Belchite
 Gagnées par L'ARMÉE FRANÇAISE D'ARAGON, aux Ordres
 DE S. E. LE MARECHAL SUCHET, DUC D'ALBUFERA.



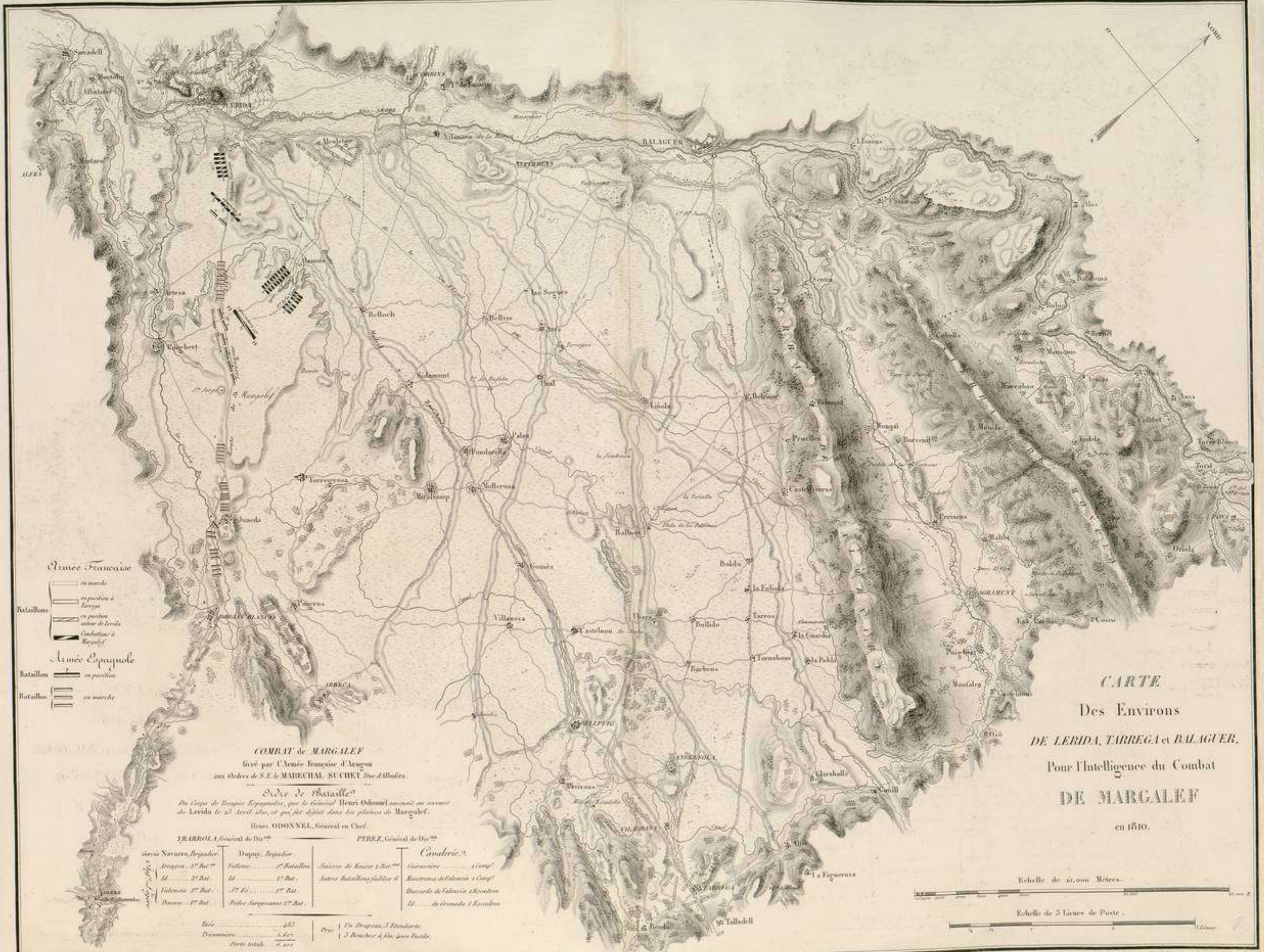

Armée Française
 en marche
 en position à l'ennemi
 en position au-dessus de l'ennemi
 Combattants à Margalef

Armée Espagnole
 en position
 en marche

COMBAT de MARGALEF
 livré par l'Armée Française d'Aragon
 aux Ordres de S.E. le MARÉCHAL SUCRET, Duc d'Albâtre.

Ordre de Bataille
 Du Corps de Troupes Espagnoles, que le Général Henri Odonnell amenait au secours
 de Lérida le 23 Avril 1810, et qui fut défilé dans les plaines de Margalef.
 Henri ODONNEL, Général en Chef.

YRABOLA, Général de Div ^{on}		PIREZ, Général de Div ^{on}	
Navarre, Repartidor	Dupuy, Repartidor	Cavalerie	
Aragon 1 ^{er} Bat ^{on}	Valence 1 ^{er} Bataillon	Carabiniers 1 Comp ^{agnie}	
Id. 2 ^e Bat ^{on}	Id. 2 ^e Bat ^{on}	Maestros de Valencia 1 Comp ^{agnie}	
Valencia 1 ^{er} Bat ^{on}	Id. 3 ^e Bat ^{on}	Maestros de Valencia 1 Escadron	
Durro 1 ^{er} Bat ^{on}	Pélas Surprenant 1 ^{er} Bat ^{on}	Id. de Grenade 1 Escadron	
Totaux 481			
Prisonniers 481			
Pertes totales 5,000			

CARTE
 Des Environs
 DE LERIDA, TARREGA et BALAGUER,
 Pour l'Intelligence du Combat
 DE MARGALEF
 en 1810.

Echelle de 60,000 Mètres.
 Echelle de 3 Lieues de Poste.

Reproduction faite d'après les levées faites par les Officiers de l'Etat Major G^{énéral}

Gravé par E. Collin, Rue de la Harpe 37, 2^e



Principes des opérations de Siège

Le 22 Août, S. E. le Maréchal SUCHET Dux d'Albion
 Général en chef arriva devant la Place avec 10,000 hommes.
 Le 24 l'investissement fut achevé.
 Le 25 le 1^{er} Bataillon fut mis en état de défilé.
 Le 26 le Général en chef se mit à la recherche
 de l'ennemi, et vint à l'attaque, et entra le 27 au soir dans
 son camp devant Lerida.
 Le 28 le Général en chef commença de fortifier avec
 deux Bataillons pour être sous le coup, de 1^{er} Bataillon
 en face de la Place, et commença à défilé. Sous le commandement
 de M. de Mareschal par les Bataillons et les Bataillons de réserve
 avec un Bataillon de 2^{es} Bataillons, et se rendit après avoir
 perdu ses tentes et ses provisions.
 Le 29 le 2^e Bataillon en chef fut conduit le lendemain
 devant la Ville.
 Le 30 les Bataillons furent avec eux, et se rendit sur
 la gauche de la 1^{re} Parallele.
 Le 31 les Bataillons 1^{er}, 2^e, 3^e et 4^e commencent à défilé
 le soir. Les Bataillons furent avec eux, et se rendit
 devant de la Caselle. Dans la nuit, un détachement de 1000
 hommes se détacha, et détruisit une partie des fortifications.
 Le 1^{er} Bataillon commença de défilé, 1^{er} Bataillon de 2^e
 Bataillon.
 Le 2^e Bataillon commença de défilé, 1^{er} Bataillon de 2^e
 Bataillon.
 Le 3^e Bataillon commença de défilé, 1^{er} Bataillon de 2^e
 Bataillon.
 Le 4^e Bataillon commença de défilé, 1^{er} Bataillon de 2^e
 Bataillon.
 Le 5^e Bataillon commença de défilé, 1^{er} Bataillon de 2^e
 Bataillon.
 Le 6^e Bataillon commença de défilé, 1^{er} Bataillon de 2^e
 Bataillon.
 Le 7^e Bataillon commença de défilé, 1^{er} Bataillon de 2^e
 Bataillon.
 Le 8^e Bataillon commença de défilé, 1^{er} Bataillon de 2^e
 Bataillon.
 Le 9^e Bataillon commença de défilé, 1^{er} Bataillon de 2^e
 Bataillon.
 Le 10^e Bataillon commença de défilé, 1^{er} Bataillon de 2^e
 Bataillon.
 Le 11^e Bataillon commença de défilé, 1^{er} Bataillon de 2^e
 Bataillon.
 Le 12^e Bataillon commença de défilé, 1^{er} Bataillon de 2^e
 Bataillon.
 Le 13^e Bataillon commença de défilé, 1^{er} Bataillon de 2^e
 Bataillon.
 Le 14^e Bataillon commença de défilé, 1^{er} Bataillon de 2^e
 Bataillon.
 Le 15^e Bataillon commença de défilé, 1^{er} Bataillon de 2^e
 Bataillon.
 Le 16^e Bataillon commença de défilé, 1^{er} Bataillon de 2^e
 Bataillon.
 Le 17^e Bataillon commença de défilé, 1^{er} Bataillon de 2^e
 Bataillon.
 Le 18^e Bataillon commença de défilé, 1^{er} Bataillon de 2^e
 Bataillon.
 Le 19^e Bataillon commença de défilé, 1^{er} Bataillon de 2^e
 Bataillon.
 Le 20^e Bataillon commença de défilé, 1^{er} Bataillon de 2^e
 Bataillon.
 Le 21^e Bataillon commença de défilé, 1^{er} Bataillon de 2^e
 Bataillon.
 Le 22^e Bataillon commença de défilé, 1^{er} Bataillon de 2^e
 Bataillon.
 Le 23^e Bataillon commença de défilé, 1^{er} Bataillon de 2^e
 Bataillon.
 Le 24^e Bataillon commença de défilé, 1^{er} Bataillon de 2^e
 Bataillon.
 Le 25^e Bataillon commença de défilé, 1^{er} Bataillon de 2^e
 Bataillon.
 Le 26^e Bataillon commença de défilé, 1^{er} Bataillon de 2^e
 Bataillon.
 Le 27^e Bataillon commença de défilé, 1^{er} Bataillon de 2^e
 Bataillon.
 Le 28^e Bataillon commença de défilé, 1^{er} Bataillon de 2^e
 Bataillon.
 Le 29^e Bataillon commença de défilé, 1^{er} Bataillon de 2^e
 Bataillon.
 Le 30^e Bataillon commença de défilé, 1^{er} Bataillon de 2^e
 Bataillon.
 Le 31^e Bataillon commença de défilé, 1^{er} Bataillon de 2^e
 Bataillon.

Etat Sommaire

De l'Armée de Siège	De la Garnison
Le 1 ^{er} Bataillon de 1 ^{er} Bataillon	Le 1 ^{er} Bataillon de 1 ^{er} Bataillon
Le 2 ^e Bataillon de 1 ^{er} Bataillon	Le 2 ^e Bataillon de 1 ^{er} Bataillon
Le 3 ^e Bataillon de 1 ^{er} Bataillon	Le 3 ^e Bataillon de 1 ^{er} Bataillon
Le 4 ^e Bataillon de 1 ^{er} Bataillon	Le 4 ^e Bataillon de 1 ^{er} Bataillon
Le 5 ^e Bataillon de 1 ^{er} Bataillon	Le 5 ^e Bataillon de 1 ^{er} Bataillon
Le 6 ^e Bataillon de 1 ^{er} Bataillon	Le 6 ^e Bataillon de 1 ^{er} Bataillon
Le 7 ^e Bataillon de 1 ^{er} Bataillon	Le 7 ^e Bataillon de 1 ^{er} Bataillon
Le 8 ^e Bataillon de 1 ^{er} Bataillon	Le 8 ^e Bataillon de 1 ^{er} Bataillon
Le 9 ^e Bataillon de 1 ^{er} Bataillon	Le 9 ^e Bataillon de 1 ^{er} Bataillon
Le 10 ^e Bataillon de 1 ^{er} Bataillon	Le 10 ^e Bataillon de 1 ^{er} Bataillon
Le 11 ^e Bataillon de 1 ^{er} Bataillon	Le 11 ^e Bataillon de 1 ^{er} Bataillon
Le 12 ^e Bataillon de 1 ^{er} Bataillon	Le 12 ^e Bataillon de 1 ^{er} Bataillon
Le 13 ^e Bataillon de 1 ^{er} Bataillon	Le 13 ^e Bataillon de 1 ^{er} Bataillon
Le 14 ^e Bataillon de 1 ^{er} Bataillon	Le 14 ^e Bataillon de 1 ^{er} Bataillon
Le 15 ^e Bataillon de 1 ^{er} Bataillon	Le 15 ^e Bataillon de 1 ^{er} Bataillon
Le 16 ^e Bataillon de 1 ^{er} Bataillon	Le 16 ^e Bataillon de 1 ^{er} Bataillon
Le 17 ^e Bataillon de 1 ^{er} Bataillon	Le 17 ^e Bataillon de 1 ^{er} Bataillon
Le 18 ^e Bataillon de 1 ^{er} Bataillon	Le 18 ^e Bataillon de 1 ^{er} Bataillon
Le 19 ^e Bataillon de 1 ^{er} Bataillon	Le 19 ^e Bataillon de 1 ^{er} Bataillon
Le 20 ^e Bataillon de 1 ^{er} Bataillon	Le 20 ^e Bataillon de 1 ^{er} Bataillon
Le 21 ^e Bataillon de 1 ^{er} Bataillon	Le 21 ^e Bataillon de 1 ^{er} Bataillon
Le 22 ^e Bataillon de 1 ^{er} Bataillon	Le 22 ^e Bataillon de 1 ^{er} Bataillon
Le 23 ^e Bataillon de 1 ^{er} Bataillon	Le 23 ^e Bataillon de 1 ^{er} Bataillon
Le 24 ^e Bataillon de 1 ^{er} Bataillon	Le 24 ^e Bataillon de 1 ^{er} Bataillon
Le 25 ^e Bataillon de 1 ^{er} Bataillon	Le 25 ^e Bataillon de 1 ^{er} Bataillon
Le 26 ^e Bataillon de 1 ^{er} Bataillon	Le 26 ^e Bataillon de 1 ^{er} Bataillon
Le 27 ^e Bataillon de 1 ^{er} Bataillon	Le 27 ^e Bataillon de 1 ^{er} Bataillon
Le 28 ^e Bataillon de 1 ^{er} Bataillon	Le 28 ^e Bataillon de 1 ^{er} Bataillon
Le 29 ^e Bataillon de 1 ^{er} Bataillon	Le 29 ^e Bataillon de 1 ^{er} Bataillon
Le 30 ^e Bataillon de 1 ^{er} Bataillon	Le 30 ^e Bataillon de 1 ^{er} Bataillon
Le 31 ^e Bataillon de 1 ^{er} Bataillon	Le 31 ^e Bataillon de 1 ^{er} Bataillon

LEGENDE

- A. Position de la Place
- B. Position de l'ennemi
- C. Position de l'armée
- D. Position de la garnison
- E. Position de l'ennemi
- F. Position de l'armée
- G. Position de la garnison
- H. Position de l'ennemi
- I. Position de l'armée
- J. Position de la garnison
- K. Position de l'ennemi
- L. Position de l'armée
- M. Position de la garnison
- N. Position de l'ennemi
- O. Position de l'armée
- P. Position de la garnison
- Q. Position de l'ennemi
- R. Position de l'armée
- S. Position de la garnison
- T. Position de l'ennemi
- U. Position de l'armée
- V. Position de la garnison
- W. Position de l'ennemi
- X. Position de l'armée
- Y. Position de la garnison
- Z. Position de l'ennemi

Note

Le 1^{er} Bataillon de 1^{er} Bataillon
 Le 2^e Bataillon de 1^{er} Bataillon
 Le 3^e Bataillon de 1^{er} Bataillon
 Le 4^e Bataillon de 1^{er} Bataillon
 Le 5^e Bataillon de 1^{er} Bataillon
 Le 6^e Bataillon de 1^{er} Bataillon
 Le 7^e Bataillon de 1^{er} Bataillon
 Le 8^e Bataillon de 1^{er} Bataillon
 Le 9^e Bataillon de 1^{er} Bataillon
 Le 10^e Bataillon de 1^{er} Bataillon
 Le 11^e Bataillon de 1^{er} Bataillon
 Le 12^e Bataillon de 1^{er} Bataillon
 Le 13^e Bataillon de 1^{er} Bataillon
 Le 14^e Bataillon de 1^{er} Bataillon
 Le 15^e Bataillon de 1^{er} Bataillon
 Le 16^e Bataillon de 1^{er} Bataillon
 Le 17^e Bataillon de 1^{er} Bataillon
 Le 18^e Bataillon de 1^{er} Bataillon
 Le 19^e Bataillon de 1^{er} Bataillon
 Le 20^e Bataillon de 1^{er} Bataillon
 Le 21^e Bataillon de 1^{er} Bataillon
 Le 22^e Bataillon de 1^{er} Bataillon
 Le 23^e Bataillon de 1^{er} Bataillon
 Le 24^e Bataillon de 1^{er} Bataillon
 Le 25^e Bataillon de 1^{er} Bataillon
 Le 26^e Bataillon de 1^{er} Bataillon
 Le 27^e Bataillon de 1^{er} Bataillon
 Le 28^e Bataillon de 1^{er} Bataillon
 Le 29^e Bataillon de 1^{er} Bataillon
 Le 30^e Bataillon de 1^{er} Bataillon
 Le 31^e Bataillon de 1^{er} Bataillon

Echelle de six Toises.
 Echelle de six Toises.

VUE
DE
LERIDA

*Vue d'avant
le 13 Mai
1810*

L'Armée Française
d'Arago
aux Ordres de S.E.
le Maréchal
SUCHET
Duc d'Albatera.

A Ville de Lerida
B Grand Château
C Fort de la Corne

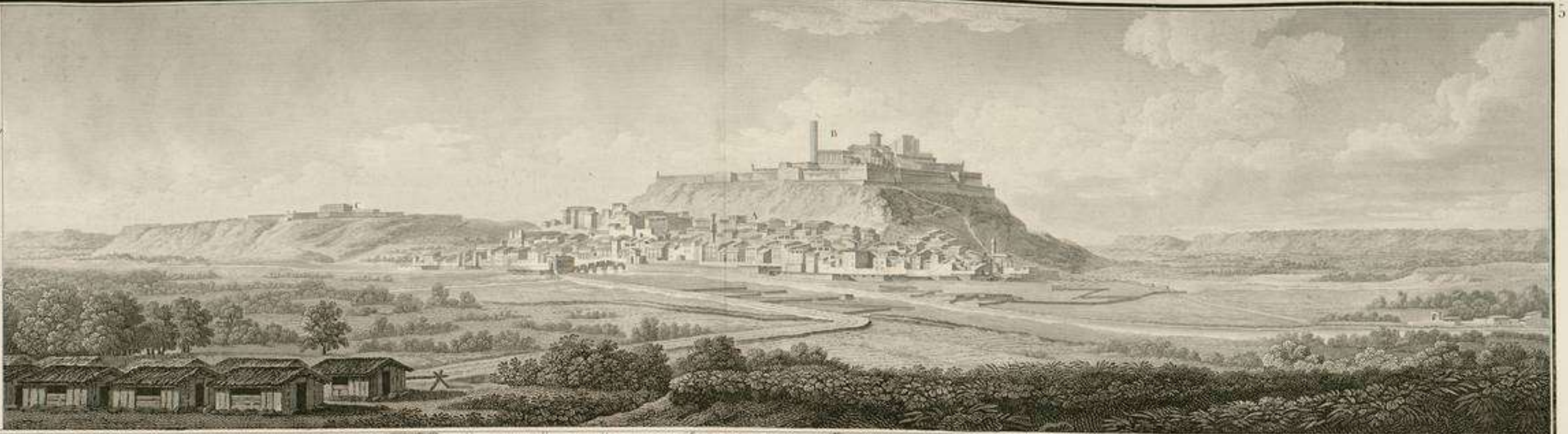

PLAN
Des Attaques De
LERIDA

N° Les chiffres arabes indiquent les
Villes de Lerida
Les chiffres romains indiquent les Batta-
illes par ordre de numéros
Les lignes ponctuées indiquent le marche
des Colonnes d'attaque le jour de l'assaut.

Plan Levé et Dressé par l'ordonnance Capitaine de Génie Balthaz.

Echelle de 500 Toises.

Echelle de 500 Toises.

Dessiné par E. Collin Rue de la Harpe 32.

Plan
DE MEQUINENZA
 Pris le 8 Juin 1810
 par
L'ARMEE FRANCAISE D'ARAGON,
aux Ordres de son Excellence
LE MARECHAL SUCHET
Duc d'Albufera

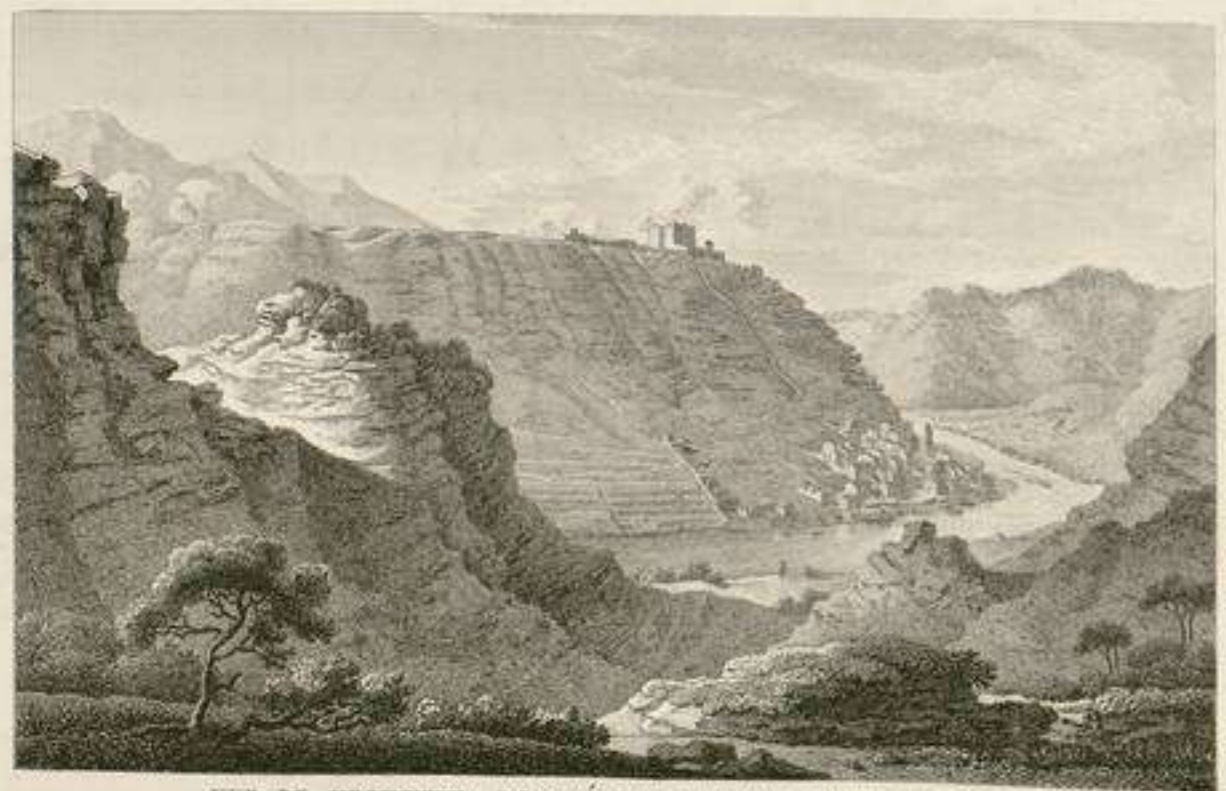
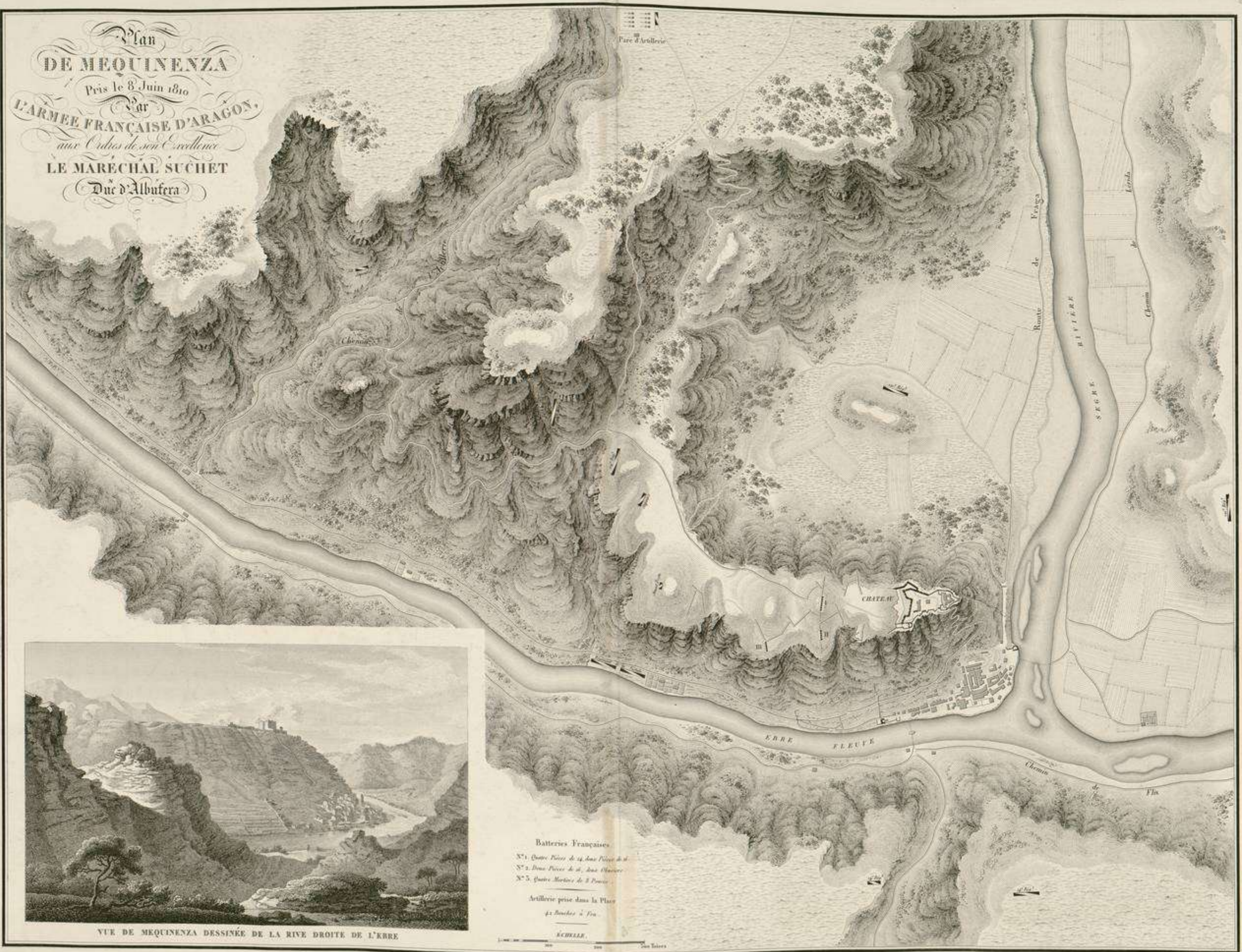

Batteries Françaises
 N°1. Quatre Pièces de 24, deux Pièces de 12
 N°2. Deux Pièces de 24, deux Obusiers
 N°3. Quatre Mortiers de 8 Toises
 Artillerie prise dans la Place
 42 Bouches à Feu

ÉCHELLE
 1000 Toises

PLAN
DE TORTOSE,

Prise le 2 Janvier 1811,
PAR L'ARMÉE FRANÇAISE D'ARAGON
Aux Ordres de S. E. le MARÉCHAL SUCHET, Duc d'Albufera.

Légende du Plan

- | | |
|------------------------------|----------------------------|
| A Demi-Batterie d'Artillerie | O Fort de la Tour. |
| B Demi-Lieu du Temple | P Tête de Pont. |
| C Batterie St-Jean | Q Fort d'Orléans. |
| D Batterie des Grès | R Ouvrage à cornes. |
| E Batterie St-Pie | S Château. |
| F Batterie des Carènes | T Fausbourg. |
| G Reduit. | U Fort de la Tourelle. |
| H Casernes de Brabant | N Grande Caserne. |
| I Arsenal. | a Arsenal. |
| K Fort de la Rivière. | v. e. a. c. g. h. Casernes |
| L Fort du Temple. | l'Infanterie et Caval. |
| M Fort de la Barre. | c. Hôpital militaire. |
| N Fort de la Tourelle. | |

Armement des Batteries.

- | | |
|------------------|--------------------|
| N ^o I | à 12 Pièces de 24. |
| II | à 12 Pièces de 24. |
| III | à 12 Pièces de 24. |
| IV | à 12 Pièces de 24. |
| V | à 12 Pièces de 24. |
| VI | à 12 Pièces de 24. |
| VII | à 12 Pièces de 24. |
| VIII | à 12 Pièces de 24. |
| IX | à 12 Pièces de 24. |
| X | à 12 Pièces de 24. |
| XI | à 12 Pièces de 24. |
| XII | à 12 Pièces de 24. |

Les chiffres romains indiquent les nombres des Batteries.
Les chiffres arabes indiquent les toises de travail.



Vue prise des hauteurs de la Roqueta.

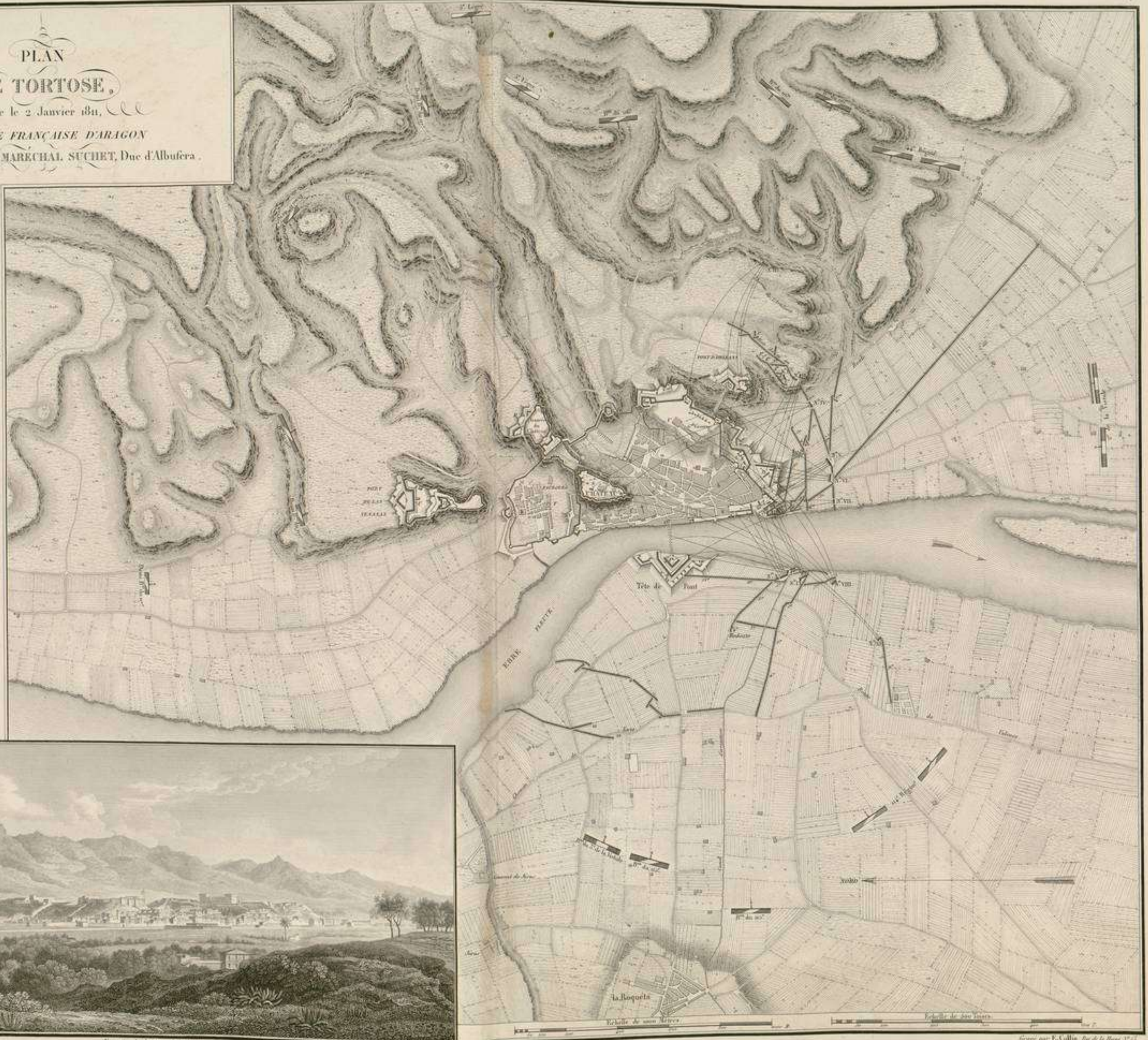

Plan Dessiné par Goussier Adjoint au Corps de Génie Militaire.

FORT S^t PHILIPPE.

au col de Balaguer

en Catalogne

Pris par l'Armée Française d'Aragon

aux Ordres de SE^r MARÉCHAL SUCHET, Duc d'Albufera.

le 9 Janvier 1811.

Après le 7 Juin 1812 et détruit le 19 par l'armée Anglaise
aux ordres du Lieutenant General Sir John Murray.

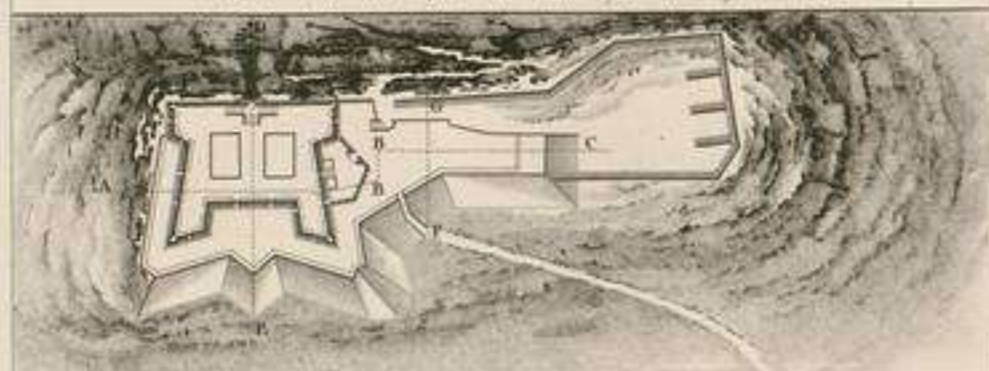
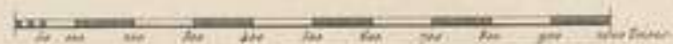

PLAN DU FORT S^t PHILIPPE.



Profil suivant la ligne ABC.



Profil suivant DE.

Profil suivant FG.

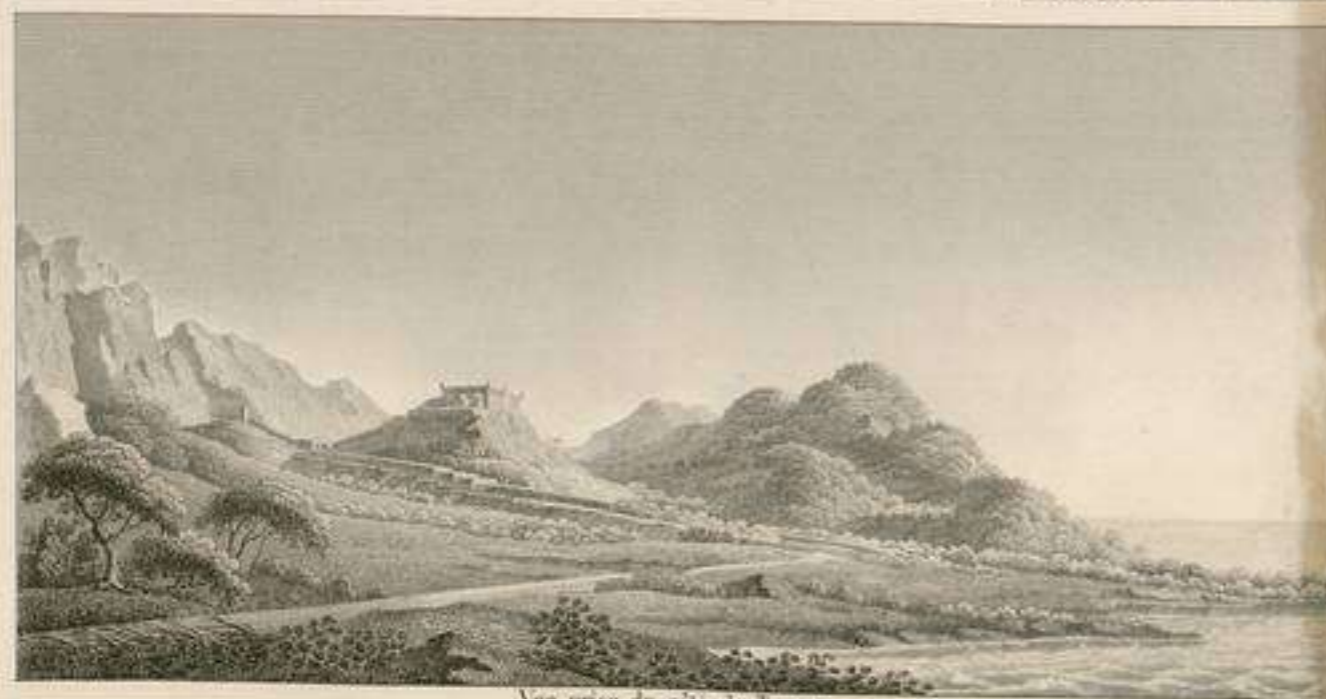
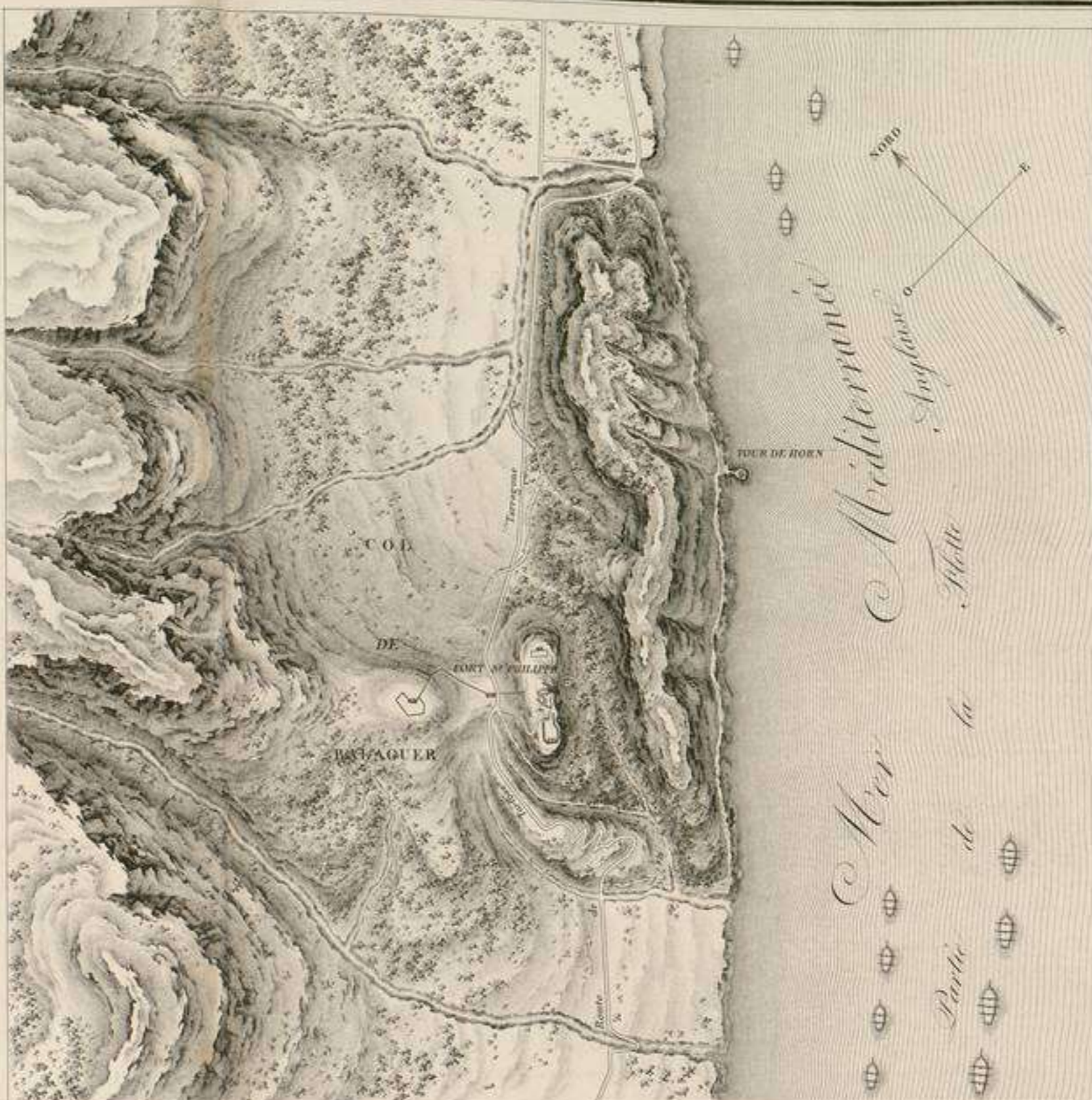
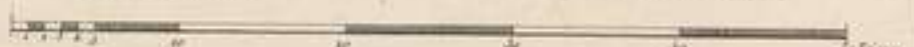

Vue prise du côté de Tortosa.



Vue prise du côté de Tarragona.

Gravé par L. Collin, Rue de la Harpe, 31, 41.

collin, Collin
Paris

LÉGENDE

Fort Olliv.

- a. Réduit du fort
- b. Batterie casematée
- c. Fortifié saillant à pic dans le roc
- d. Approche traversant le fossé
- e. Ravine du fort

Ville basse.

- A. Fort de France.
- B. Lunette de France.
- C. Bastion et Porte St. Charles.
- D. Bastion de la muraille du Port.
- E. Bastion de la Croix.
- F. Bastion des Chantiers.
- G. Bastion St. Jacques.
- H. Fort Royal en fort carré.
- I. Bastion des Moulins.
- J. Bastion St. Dominique.
- K. Mlle.

Ville haute.

- L. Ouvrage et casernes del Milagro
- M. Bastion Cervantes
- N. Bastion de Sévres
- O. Bastion et Porte St. Jean
- P. Bastion St. Paul et St. Pierre
- Q. Bastion de la Croix
- R. Bastion et Porte du Rempart
- S. Bastion St. Barthe.
- T. Fort du Roi
- U. Bastion St. Diego
- V. Fort St. Pierre
- X. Bastion St. Dominique
- Y. Fort de Sternberg
- Z. Fort St. Geron
- 1. Fort de la Croix
- 2. Place d'armes
- 3. Fort St. Georges
- 4. Fort de la Reine
- 5. Bastion
- 6. Bastion et Porte St. Antoine
- 7. Ouvrage caserné
- 8. Rue de la Rambla

Forces Espagnoles.

- SAISON.**
- Le 2^e de camp Contreras, sous
 - l'infanterie 29 Bataillons.
 - Cavalerie 1 Escadron.
 - Artillerie 1 Régiment.
 - Spéciale 3 Compagnies.
 - En tout 37,000 hommes et 337
 - bouches à feu.

Flotte Anglaise.

- L'amiral Boscawen, avec
- ses Anglais de débarquement,
- auant de Cadix.

Armée de secours.

- Le Marquis de Campo Verde, tenant
- la Campagne avec une armée de
- 25,000 hommes.

Plan de TARRAGONE assiégée et prise d'Assaut, le 28 Juin, 1811,
Par l'Armée Française d'Aragon, aux Ordres de S. E. le Maréchal Suchet, Duc d'Albufera.



Batteries du Siège

I. 12 Pièces de 24	XIV. 6 Mortiers de 12
II. 2 Mortiers de 12	XV. 4 Obusiers de 8
III. 2 Pièces de 24	XVI. 2 Pièces de 24
IV. 2 Mortiers de 12	XVII. 2 Pièces de 24
V. 2 Mortiers de 12	XVIII. 2 Pièces de 24
VI. 4 Pièces de 24	XIX. 2 Pièces de 24
VII. 2 Pièces de 24	XX. 2 Pièces de 24
VIII. 2 Mortiers de 12	XXI. 2 Pièces de 24
IX. 2 Pièces de 24	XXII. 2 Pièces de 24
X. 2 Mortiers de 12	XXIII. 2 Mortiers de 12
XI. 2 Pièces de 24	XXIV. 2 Obusiers de 8
XX. 2 Pièces de 24	

Épisodes principaux du Siège

Investissement	17	Assaut de la Lunette de France	20
État de la Ville avant l'Assaut	21	Assaut de la ville basse et du fort Royal	22
Assaut du fort Olliv.	23	État de la Ville avant l'Assaut	24
État de la Ville avant l'Assaut	25	Assaut de la ville haute	26
Assaut de la ville basse	27	Prise d'assaut de la ville	28

Armée de Siège

Le 2^e de Suchet, Duc d'Albufera, Commandant en chef.

Infanterie	16,700
Cavalerie	1,400
Artillerie	1,000
Séjour	700
Infanterie, Équipage	16,700

En tout 20,000 hommes y compris les divisions d'observation de Boscawen et ses approvisionnements à 700 corps.



PLAN
 DE
TARRAGONE
 Assiégée
 le 28 Juin 1808.
 Par
 L'Armée Française
 D'ARAGON.
 Sous les ordres de
 LE MARÉCHAL
SUCHET.
 Duc de Alghesiras.

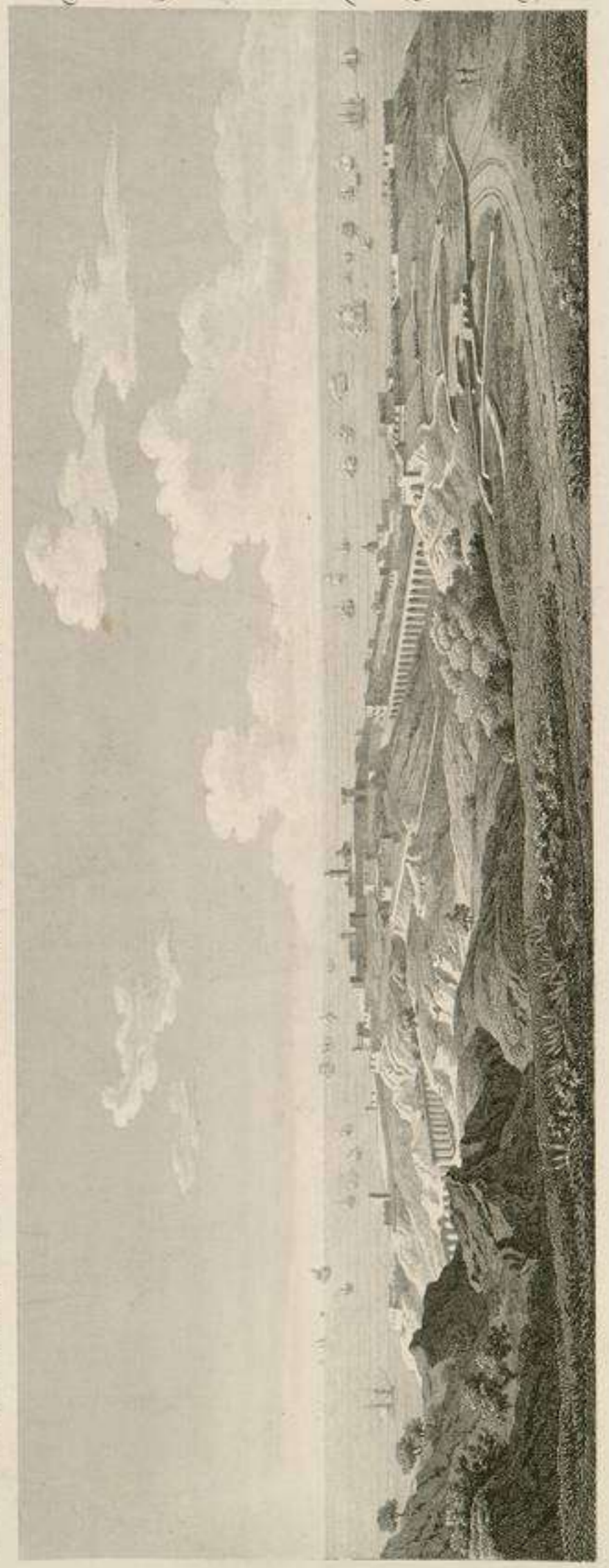

Vue de Tarragone prise du Chemin de Valls à la gauche des attaques des attaques du Fort Olivo

PLAN
DU FORT D'OROPESA
ET DE LA
TOUR DU ROI

Assiégés et pris en Octobre 1811.

Par l'Armée Française d'Aragon

Aux Ordres de son Excellence

Le Maréchal
Duchet
Duc d'Albay

LEGENDE

- A. Village d'Oropesa.
- B. Fort.
- C. Porte du Fort et Rampe.
- D. Tour du Roi.
- E. Flotille Espagnole.
- F. Camps des Troupes assiégeantes.
- G. Batterie de Brèche contre le Fort.
- H. Batterie de Mortiers.
- I. Batterie de Brèche contre la Tour.
- L. Pièces de campagne envoyées contre la Flotte.

Echelle de 300 Mètres.

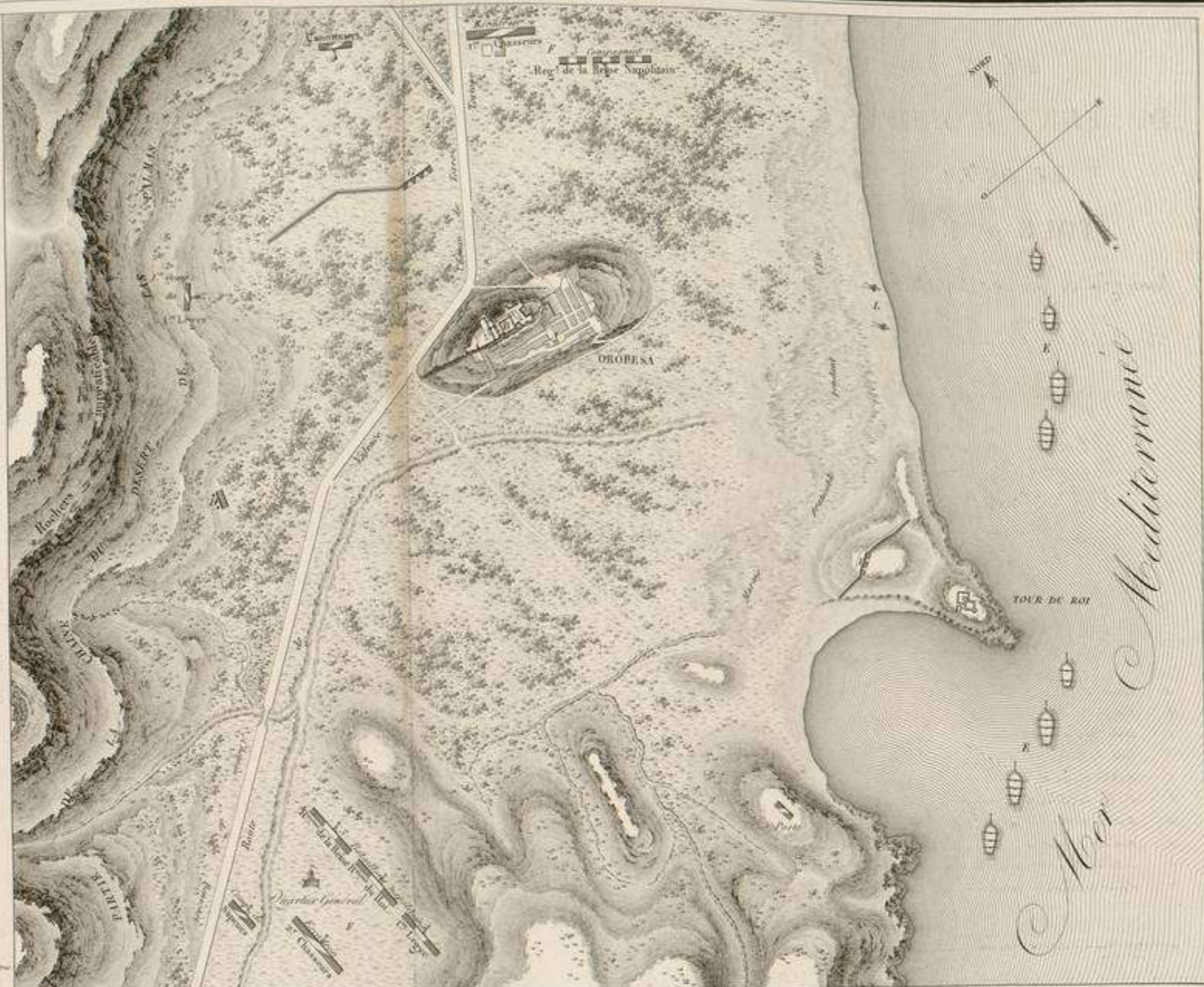

Vue prise du côté de Tortosa.



Vue prise du côté de Valence.



Medaille de l'Empereur de France, frappée en l'honneur de Napoléon, par l'Empereur, en l'honneur de la conquête de l'Espagne et de la destruction de Madrid.



Medaille de Napoléon de l'Espagne, avec le chiffre N. A. S. en l'honneur de l'Empereur, par l'Empereur, en l'honneur de la conquête de l'Espagne.



Medaille de Napoléon de l'Espagne, avec le chiffre N. A. S. en l'honneur de l'Empereur, par l'Empereur, en l'honneur de la conquête de l'Espagne.



Medaille de Napoléon de l'Espagne, avec le chiffre N. A. S. en l'honneur de l'Empereur, par l'Empereur, en l'honneur de la conquête de l'Espagne.



Medaille de Napoléon de l'Espagne, avec le chiffre N. A. S. en l'honneur de l'Empereur, par l'Empereur, en l'honneur de la conquête de l'Espagne.



Medaille de Napoléon de l'Espagne, avec le chiffre N. A. S. en l'honneur de l'Empereur, par l'Empereur, en l'honneur de la conquête de l'Espagne.

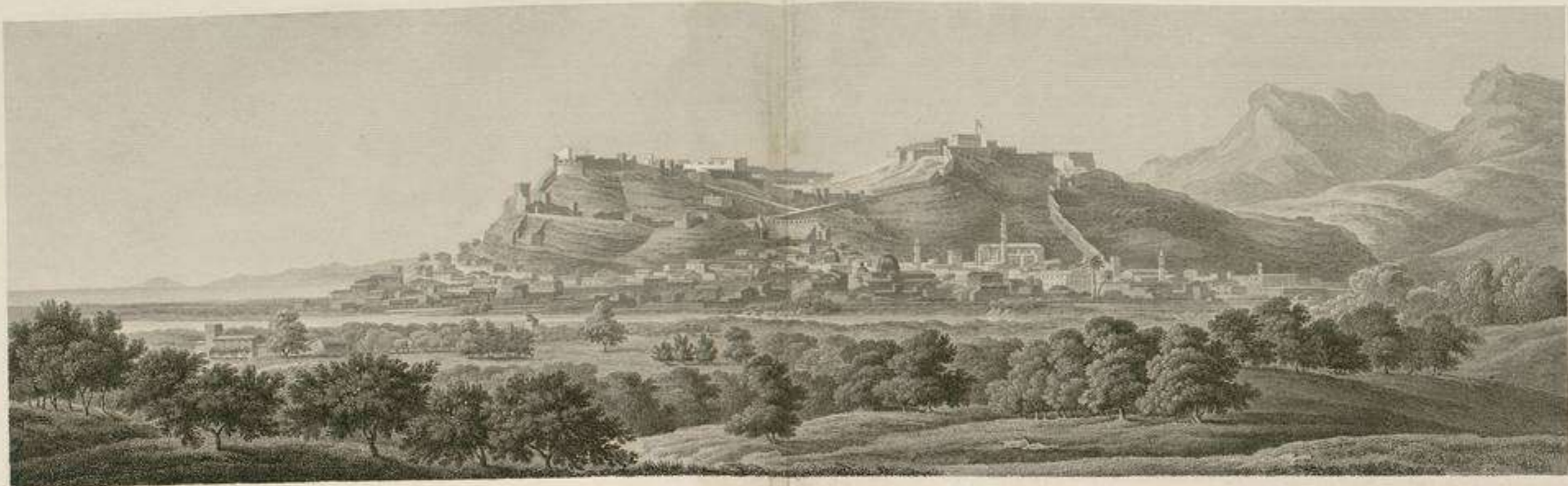

PLAN
DE
SAGONTE.
Assés et gravé le 10 Octobre 1808
Par l'Armée Française d'Aragon
COMMANDER
Par S. Ex. le Maréchal
Suchet
Duc d'Albufera.

On a été si obligé de placer plusieurs médailles sur le plan, que les lettres ne peuvent pas être placées à l'endroit où elles se trouvent le plus convenablement. On a donc placé ces lettres à l'endroit où elles se trouvent le plus convenablement.



LEGENDE

- A Théâtre de Remains
 - B Porte d'entrée de la Fort.
 - C Riol de la Mer
 - D Riol de milieu
 - E Riol de San Fernando
 - F Anasos ou batterie de 2 Bns, et Tour St Pierre.
 - G Tour des descendants d'Agor.
 - H Tour à Brevols.
 - I Riol de l'ancienne Escalade
 - K Grande Citadelle ancienne, K. Citadelle
 - L Riol de l'ancien de la première Escalade
 - M Riol, table dans le lieu pour amener l'Artillerie de Brevols
 - N Banchos avant l'Assaut, N. Banchos après l'Assaut
- de l'Albufera.*
- | | |
|-----------------------------|------------------------|
| Avant l'Assaut du 10 Oct 08 | Après l'Assaut |
| N I. 2 Onozes de 6 p. | VI. 2 Onozes de 24 |
| II. 2 Onozes de 8 p. | VII. 2 Onozes de 10 p. |
| III. 2 Onozes de 14 | VIII. 2 Onozes de 14 |
| IV. 2 Onozes de 8 p. | |
| V. 2 Onozes de 8 p. | |
- Distance de Riol V. au commencement de la rivière, 100 mètres*

Gravé par E. Collin. No. de la Carte 374.

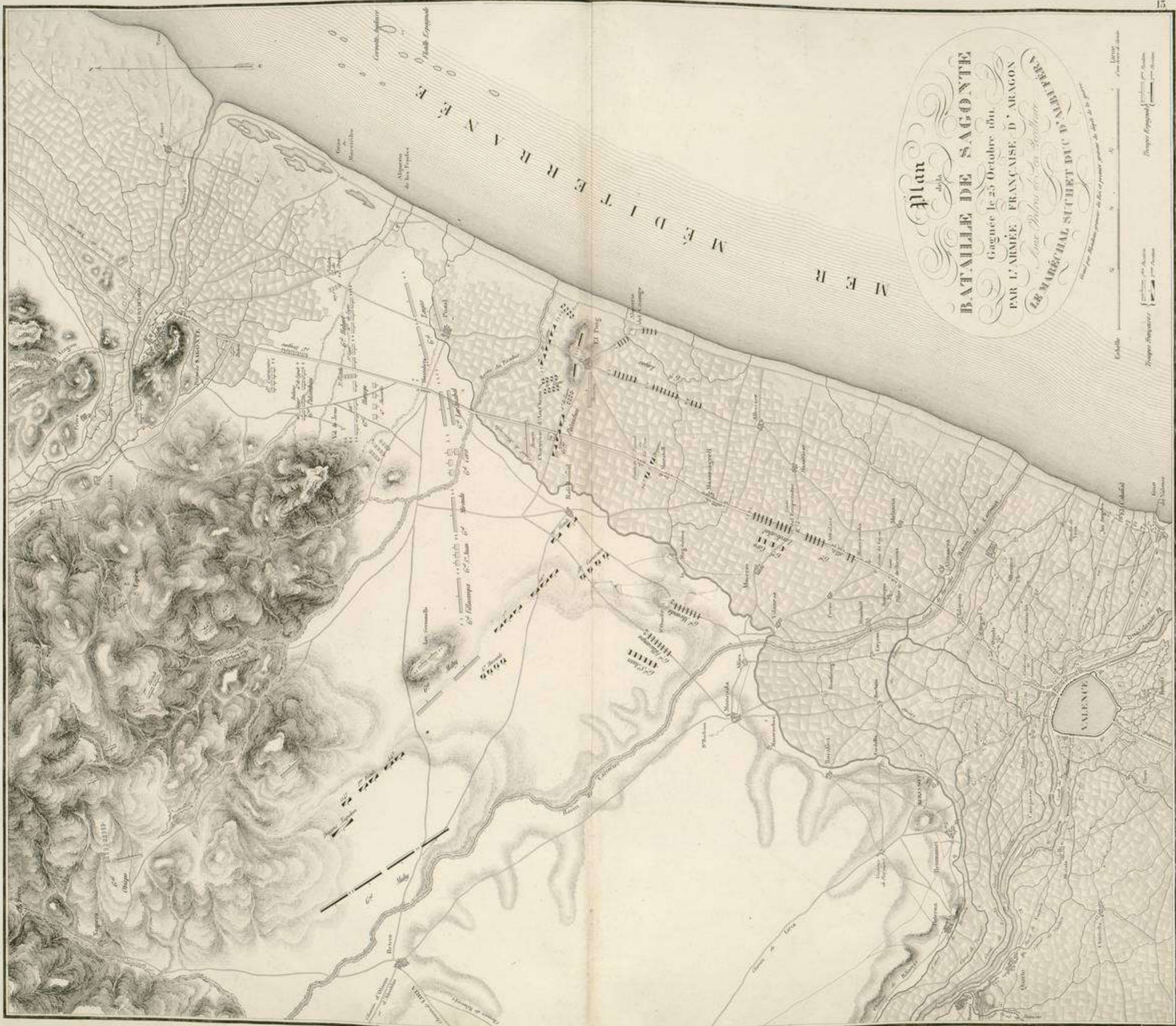

Plan
de la
BATAILLE DE SAGONTE
Gagnée le 25 Octobre 1801
PAR L'ARMÉE FRANÇAISE D'ARAGON
LE MARÉCHAL SUCHET DUC D'ALBARRA
Avec l'indication des positions de l'armée de la France

Échelle : 1:100,000
Projeté par le Colonel de l'Armée Française



PLAN DE VALENCE

Attaque et prise le 9 Janvier 1808 par l'Armée Française d'Aragon
Aux Ordres de S. E. LE MARECHAL SUCHET, Duc d'Albufera.

Armée de Siège. Généraux command. les Div^{ns}

Général de Division, Baron Valère Com. Drouot Général de Division, Baron Bignon Com. Le Gouic Com. de Brigade, Baron St. Y. Napoléon de Fontenay Colonel en chef, Chevalier Bonnard Infanterie 5 bataillons Cavalerie 4 escadrons	Généraux command. les Div ^{ns} Baron Musnier Baron Harisppe Baron Robert Baron Polombini Baron Bouscart Comte Bourk Comte Severoli
--	--



ARMEMENT DES BATTERIES DE SIÈGE

2 Mortiers de 24 p.	2 Mort. de 8 p.
4 pièces de 24	1 Obus. de 6 p.
20 pièces de 8 p.	2 Mort. de 24 p.
3 pièces de 16	2 Obus. de 8 p.
1 Batterie de 6 p.	2 Obus. de 6 p.
4 pièces de 24	3 Mort. de 24 p.
6 pièces de 24	2 Obus. de 6 p.
3 pièces de 24	25 pièces de 24
2 Mortiers de 24 p.	9 pièces de 24
4 pièces de 24	4 Obus. de 6 p.
2 Obus. de 8 p.	

Général Espagnol Préposé
F. Joaquín REACHE, Président de la Regence
d'Espagne, Capitaine général, 25 Bataillons en total
488 Officiers

Infanterie 6224 hommes
Cavalerie 1220
Artillerie 320
Général 244
Total 8014
Batterie 22
Mortier à feu 32

Les et Dessiné par Damascio Capitaine d'Artillerie

Mer Méditerranée
 Anglaises
 Français

Lac d'Albufera

Gravé par E. Collin sur de la Beye 3^e 21

Plan
DE
PENISCOLA
Par le Lieutenant 1802
par l'Armée Française d'Aragon
aux ordres de S. Ex. le Maréchal
SUCHET
Duc d'Albufera.



Vue de Peníscola

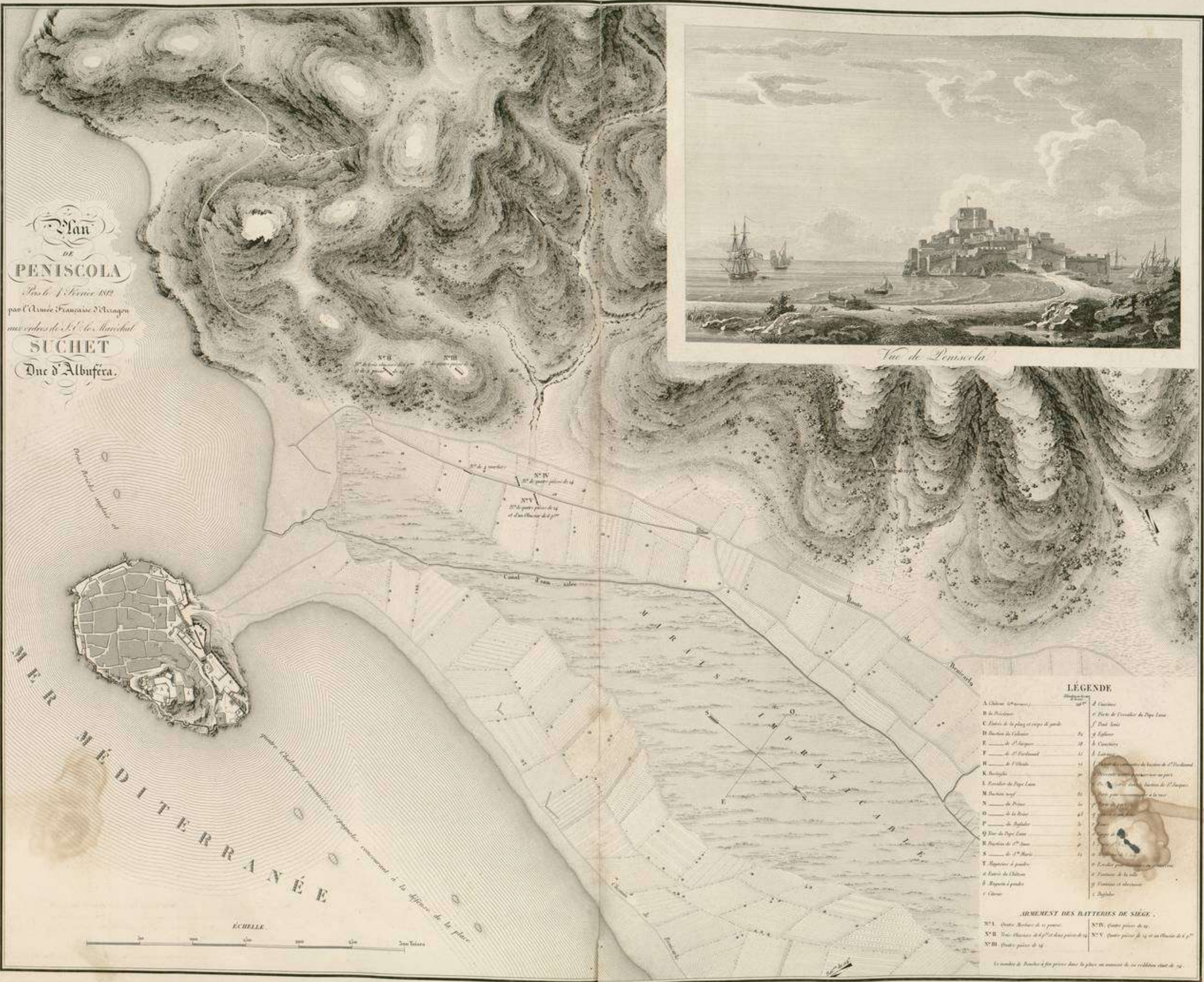

LÉGENDE

A Citadelle de 1780	10	11 Casernes	11
B de Peníscola	10	12 Porte de l'Évêché de Pope Laine	12
C Entrée de la place et corps de garde	10	13 Tour de la ville	13
D Batterie de Calabre	10	14 Batterie	14
E Batterie de St. Augustin	10	15 Batterie	15
F Batterie de St. Ferdinand	10	16 Batterie	16
G Batterie de St. Charles	10	17 Batterie	17
H Batterie de St. Louis	10	18 Batterie	18
I Batterie de Pope Laine	10	19 Batterie	19
J Batterie de la ville	10	20 Batterie	20
K Batterie de la ville	10	21 Batterie	21
L Batterie de la ville	10	22 Batterie	22
M Batterie de la ville	10	23 Batterie	23
N Batterie de la ville	10	24 Batterie	24
O Batterie de la ville	10	25 Batterie	25
P Batterie de la ville	10	26 Batterie	26
Q Batterie de la ville	10	27 Batterie	27
R Batterie de la ville	10	28 Batterie	28
S Batterie de la ville	10	29 Batterie	29
T Batterie de la ville	10	30 Batterie	30
U Batterie de la ville	10	31 Batterie	31
V Batterie de la ville	10	32 Batterie	32
W Batterie de la ville	10	33 Batterie	33
X Batterie de la ville	10	34 Batterie	34
Y Batterie de la ville	10	35 Batterie	35
Z Batterie de la ville	10	36 Batterie	36

ARMEMENT DES BATTERIES DE SIÈGE

N° 1. Quatre Bouches de 12 pouces	N° 4. Quatre pièces de 12
N° 2. Deux Bouches de 12 et deux pièces de 12	N° 5. Quatre pièces de 12 et un Obusier de 12
N° 3. Quatre pièces de 12	

Le nombre de Bouches à feu prises dans la place au moment de sa reddition étoit de 12.

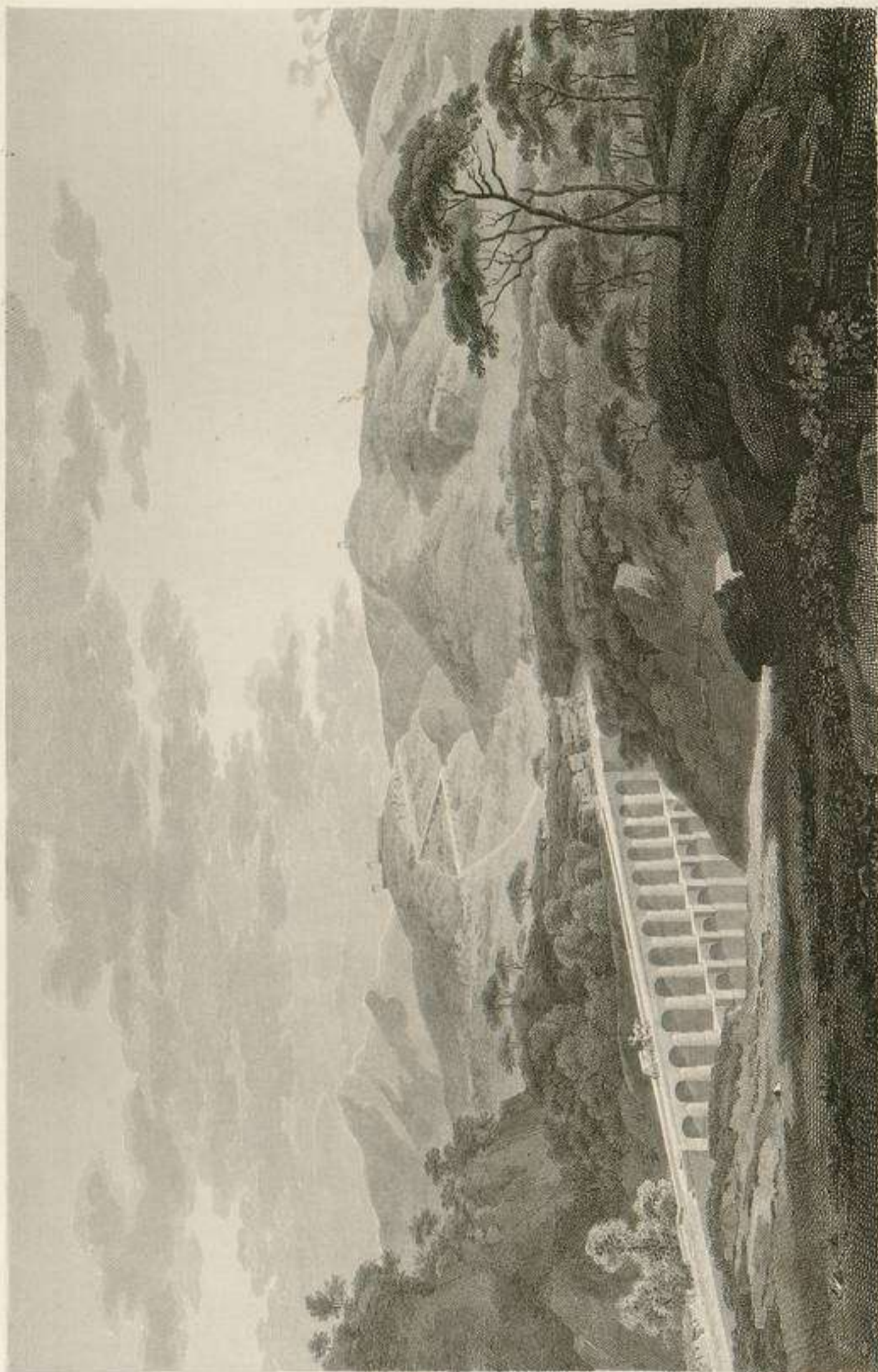

VUE DES LIGNES DU COL D'ORDAL,

*Calcutta dans le sud de l'Inde, le 15 Mars 1818. Vue prise par le Général Lord Bentinck
par le Colonel de l'Armée Française, le Baron von Manteuffel.*

Par Excellence le Maréchal Duc d'Angoulême.



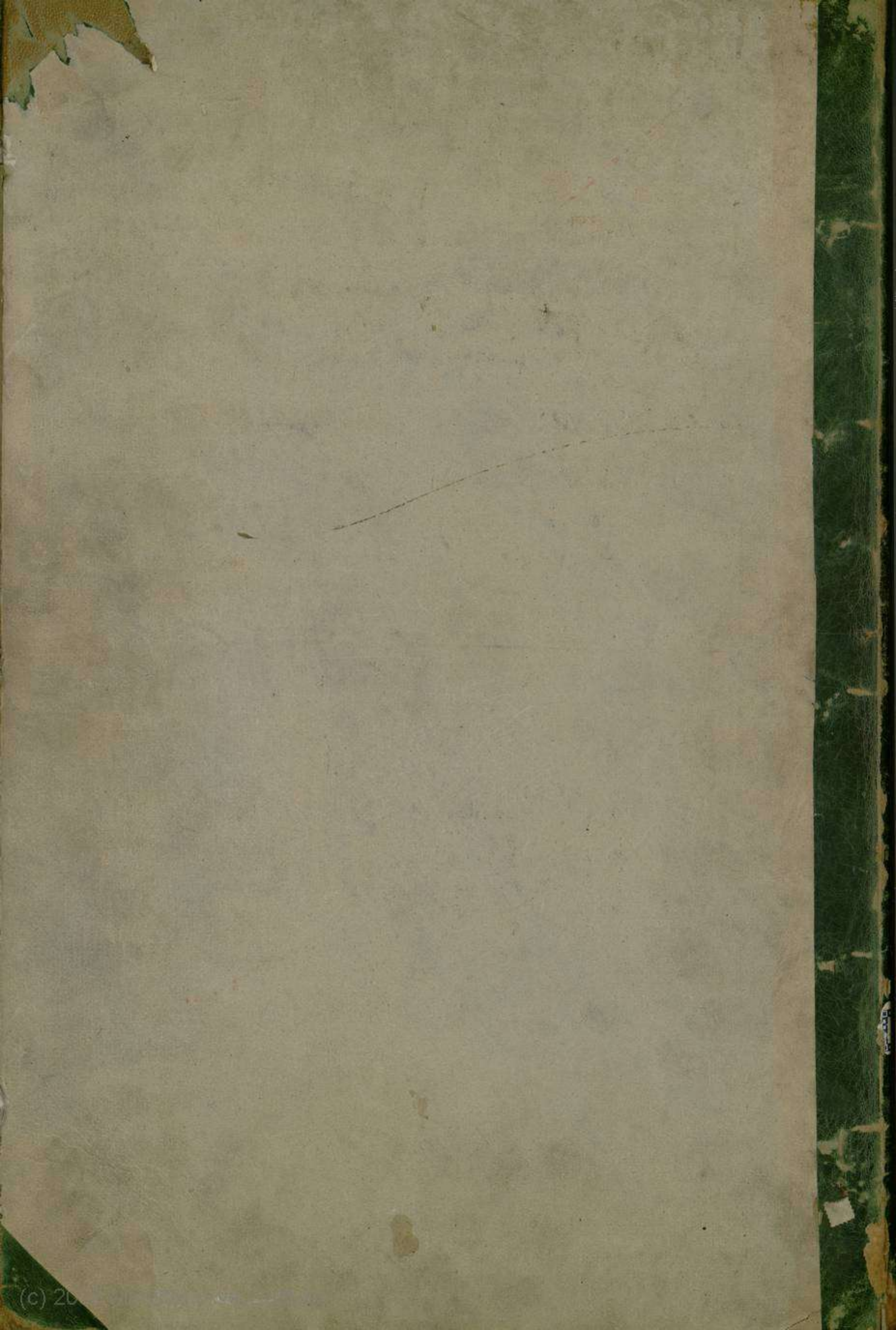

11

11

828
J.

11