

B-6896

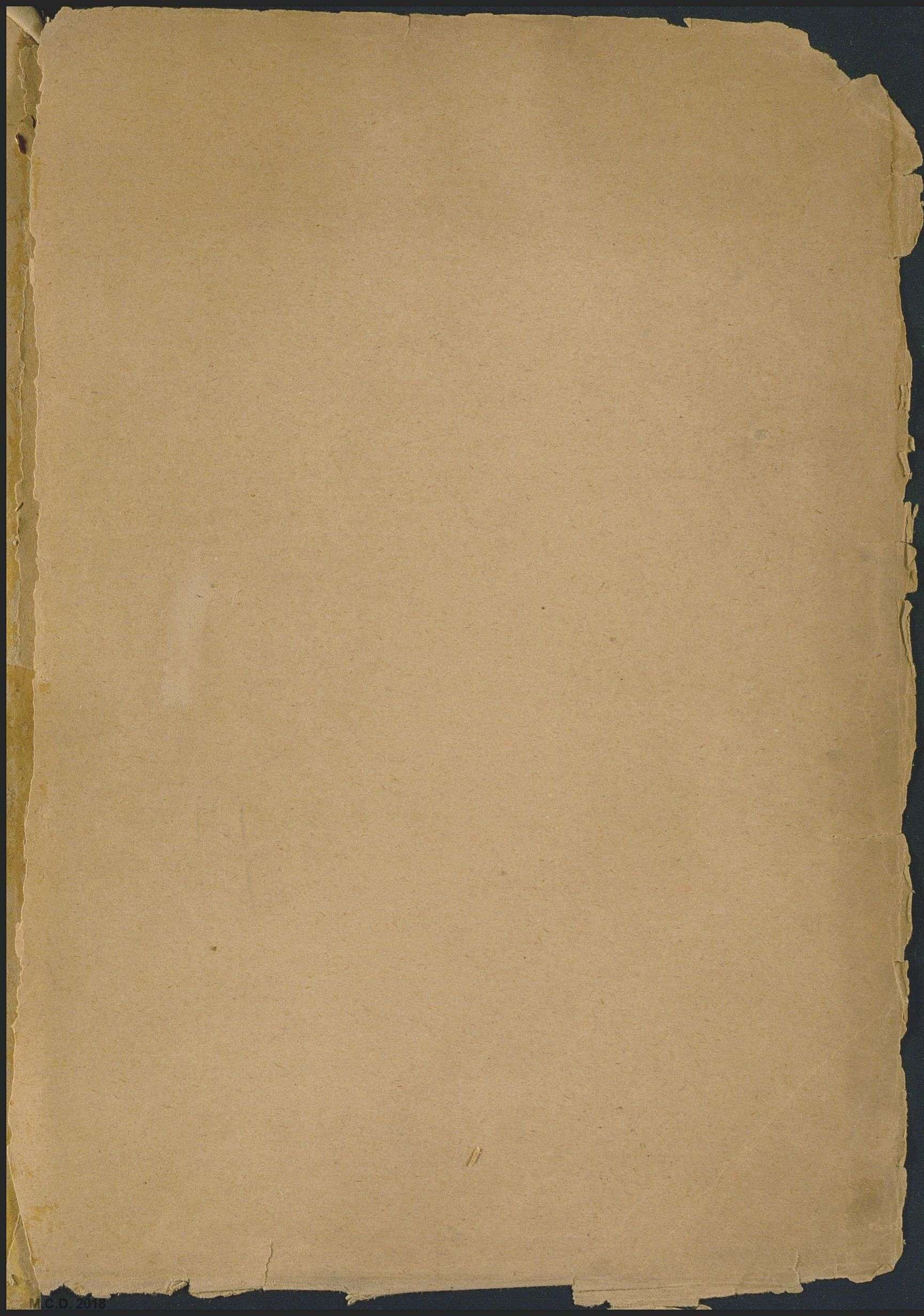

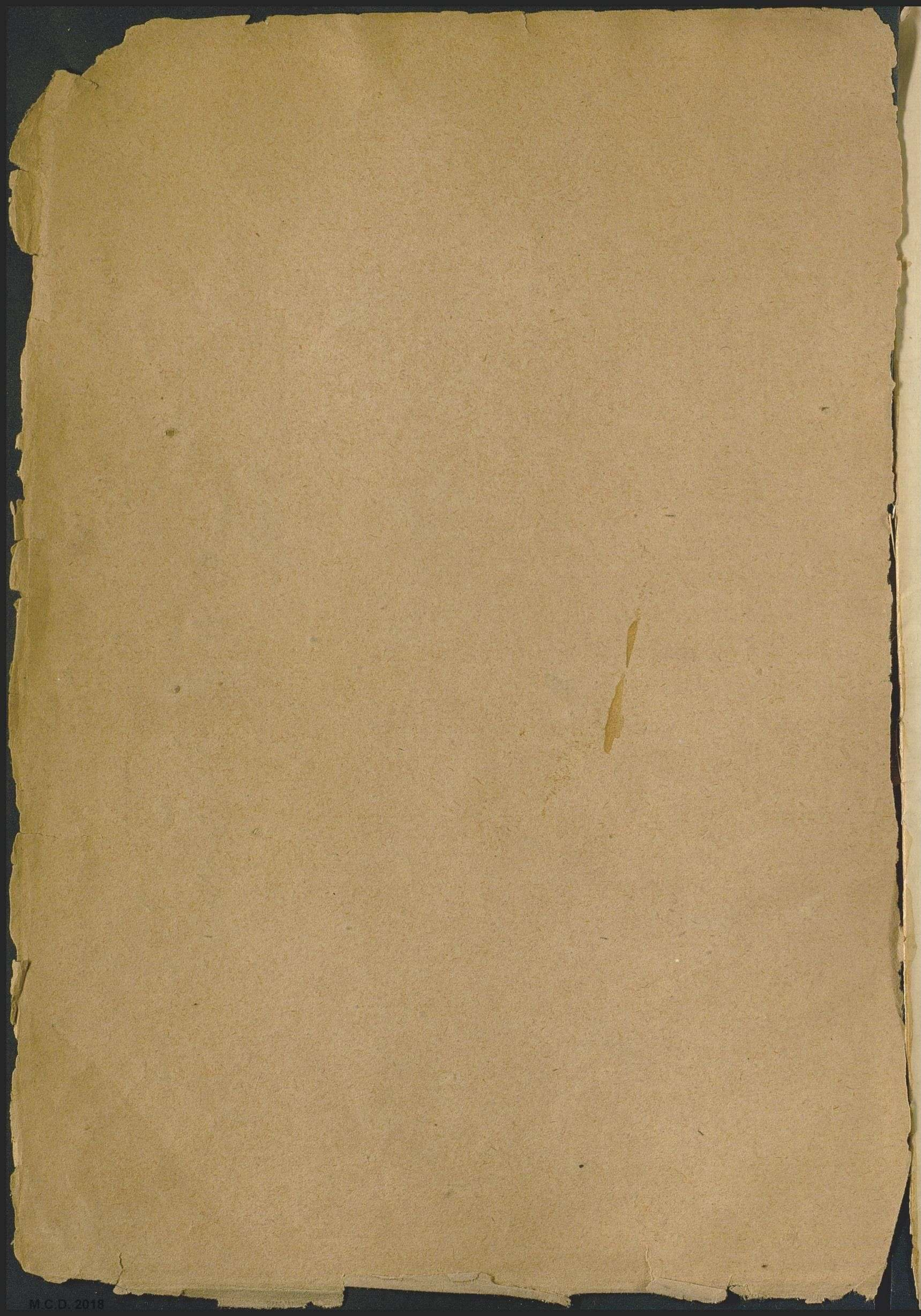

Monumentos arquitectónicos de España.

Índice general

formado para uso del ejemplar del Ateneo, de orden de su Bibliotecario D. Felipe Benicio Navarro, por el encuadernador Toré Grimand en 1.º de Mayo de 1856.

Hallándose la obra suspendida por muerte del editor Dorregaray, y no viéndose probabilidad de que continúe, se ha procedido á encuadernar este ejemplar para su conservación y uso; formando este índice en que se especifica la provincia y pueblo donde está el monumento, el arte y estilo á que pertenece, y el estado en que la monografía se encuentra con las advertencias que se han creído necesarias.

El índice está por orden alfabético de provincias y cada monografía tiene determinado el tomo y folio en que se hallará.

Para las hojas que faltan en este ejemplar se ha dejado escartivana y saltado folio, especificando en la columna de advertencia el cuaderno en que se publicó.

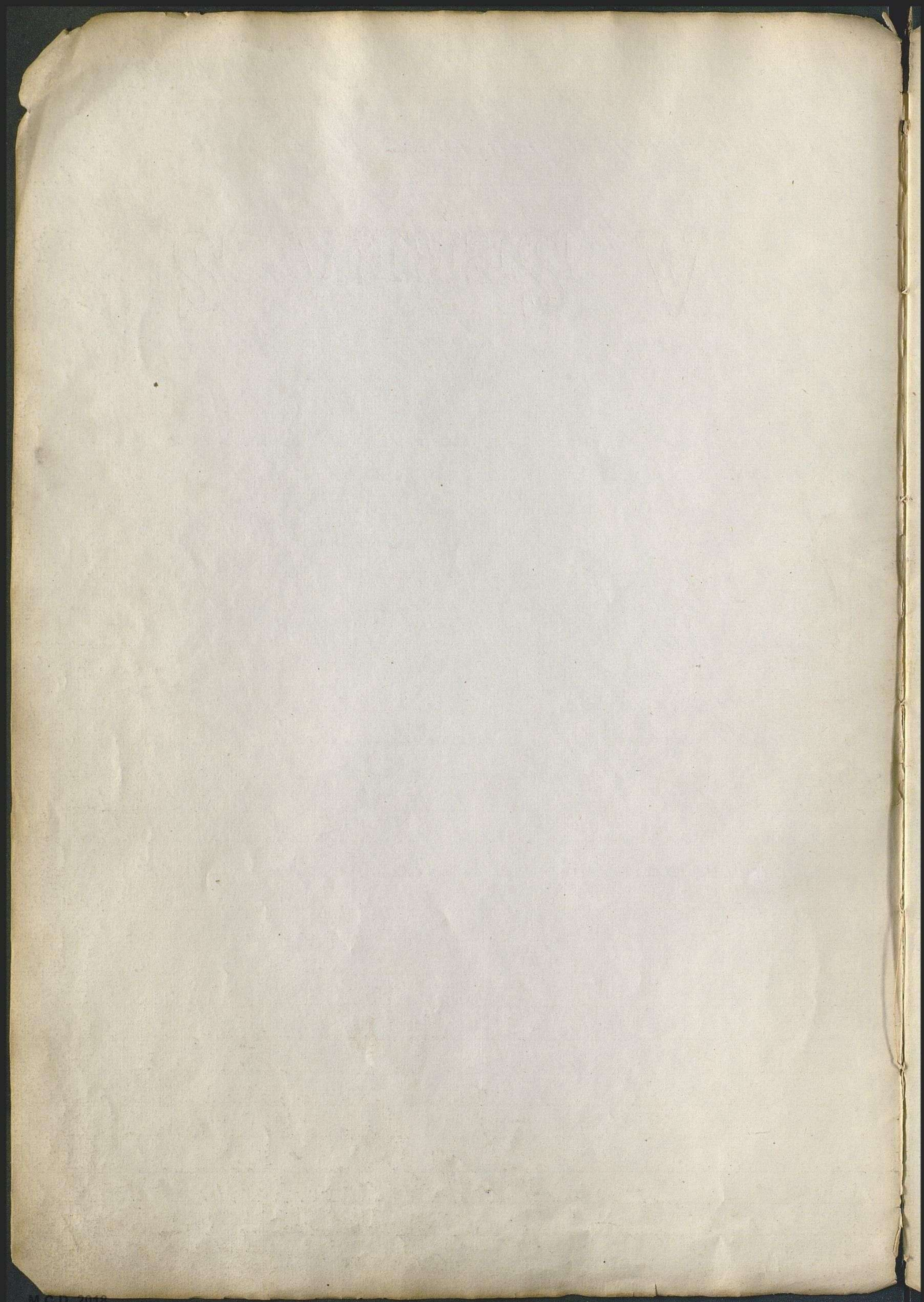

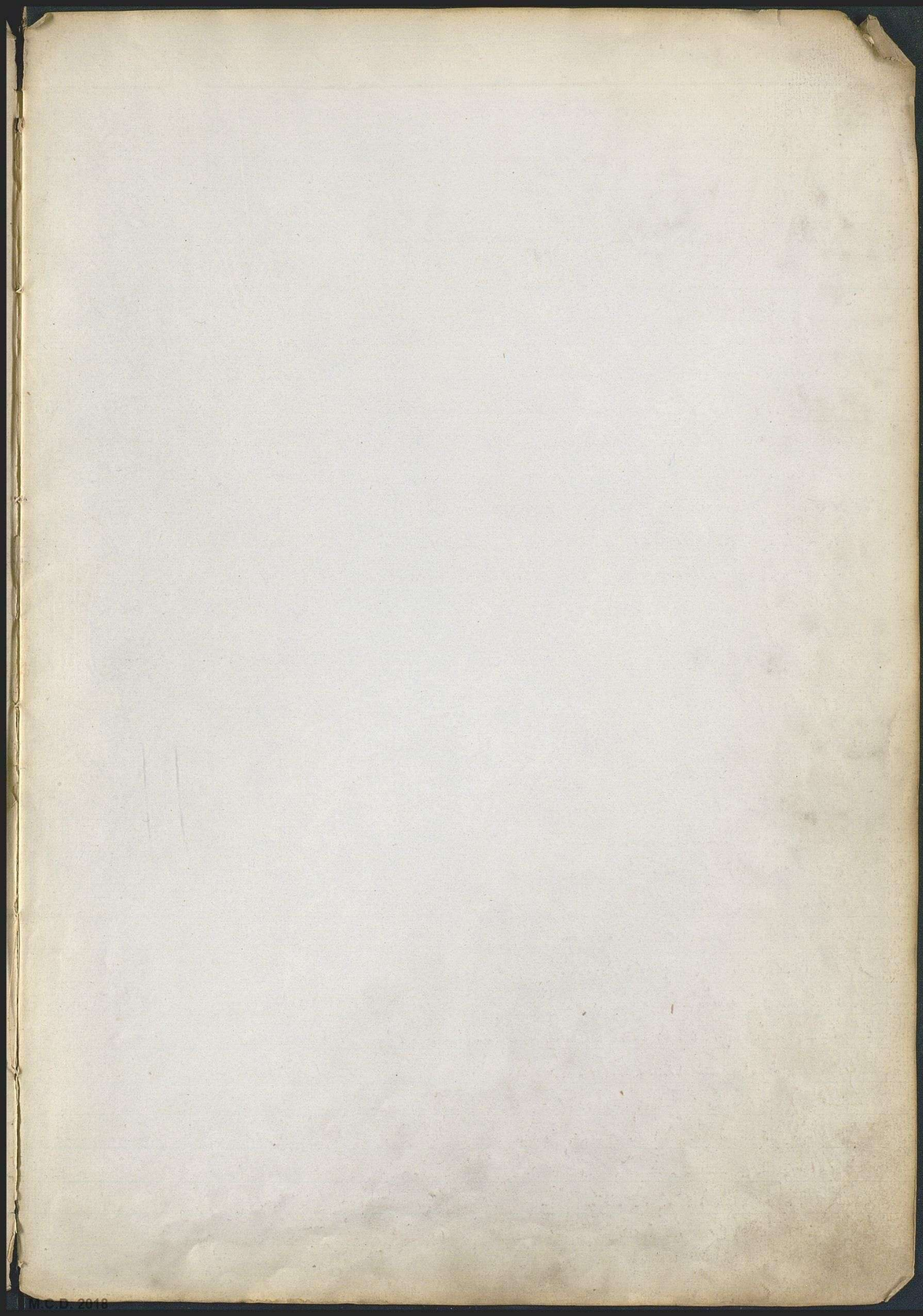

Titulo de la monografia o lamina	Provincia	Pueblo
Portada general y advertencia		
Mosaico de Galatea	Alicante	Elche
Iglesia de Santiago	Id	Villena
Catedral	Avila	Avila
Eruita de San Isidro	Id	Id
Iglesia parroquial de San Pedro	Id	Id
Iglesias de San Andres y San Segundo	Id	Id
Basilica de los Santos Vicente Sabina y Cristeta	Id	Id
Monumentos latino bizantinos	Badajoz	Merida
Fragmentos en la construccion llamada Cisterna	Id	Id
Columna triunfal, ara, estatuas, capiteles &	Id	Id
Mosaico de las aves	Id	Id
Miembros, fragmentos, detalles arquitectonicos &	Id	Id
Arco del triunfo, templo de Diana y accesductor	Id	Id
Miembros arquitectonicos del templo de Marte	Id	Id
Iglesia de Santa Maria	Id	Frijillo
Catedral	Id	Badajoz
San Pedro y San Pablo	Barcelona	Barcelona
Catedral	Burgos	Burgos
Arco de Santa Maria	Id	Id
Casa del Cordou	Id	Id
Sarcófago de Tribiesca	Id	Id
Abadia de San Quirce	Id	Id
Monasterio de las Huelgas	Id	Id
Castuza de Miraflores	Id	Id
Monasterio de Tres del Val	Id	Id
Monasterio de Santo Domingo	Id	Vitor
Iglesia de San Juan	Palencia	Barrios
Casas solariegas de los Condes de Aclanero y Mayorazgo	Caceres	Caceres
Monumentos latino bizantinos	Cordoba	Cordoba
Mozquita	Id	Id
San Pedro	Gerona	Comprocion
Alhambra	Granada	Granada
Cuarto real de Santo Domingo	Id	Id
Puerta del Niño	Id	Id

Pagano	Decadencia	Completa		1	1 a 3
Cristiano	Ojival	Completa		1	4 a 11
Id	Romanico ojival	Se han publicado	2 laminas	5	89 y 90
Id	Romanico		1 lamina	5	91
Id	Id		2 laminas	5	92 y 93
Id	Id		1 lamina	5	94
Id	Id		2 laminas	5	95 y 96
Id	Latino bizantino	Falta la lamina II que creo sea la que sigue		2	5 a 54
Id	Id	Se ha publicado	1 lamina	2	55
Vario	grec-romano y crist.		1 lamina	2	56
Pagano	grec-romano		1 lamina	2	57
Id	Id		1 lamina	2	58
Id	Id		1 lamina	2	59
Id	Id		1 lamina	2	60
Cristiano	Romanico ojival		1 lamina	2	61
Id	Renacimiento		1 lamina	2	62
Id	Varios		2 laminas	1	31 y 32
Id	Ojival y Renac.		9 laminas	3	5 a 9
Id	Renac. y Mudejar		1 lamina	3	10
Id	Ojival		1 lamina	3	11
Id	Latino bizantino		1 lamina	3	12
Id	Romanico		1 lamina	3	13
Id	Romanico ojival	22 hojas de texto y 4 laminas		3	14 a 39
Id	Renac. y Ojival	Completa		3	40 a 58
Id	Ojival	Completa +		3	59 a 67
Crist. y Mah.	Varios	Se han publicado	4 laminas	3	68 a 71
Cristiano	Latino bizantino		1 lamina	3	72
Id	Ojival y Renac.		1 lamina	2	63
Id	Latino bizantino	Completa		4	1 a 51
Mah. y Crist.	Varios	Se han publicado	17 laminas	4	52 a 68
Cristiano	Latino bizantino		1 lamina	1	33
Mahometano	Granadino	18 hojas de texto y 19 laminas		4	69 a 105
Id	Id		1 lamina	4	106
Id	Id		1 lamina	4	107

Fragmentos arquitectónicos anteriores a la invasión mahometana	Granada y Jaen	Varios
Palacio de los Duques del Infantado	Guadalajara	Guadalajara
Catedral	Leon	Leon
Colegiata de San Pedro	Id	Id
Palacio de los Guzmanes	Id	Id
San Miguel de Escalada	Id	Gradefes
Arca sepulcral de San Pedro	Madrid	Madrid
Hospital de la Latina	Id	Id
Triptico relicario del monasterio de Piedra	Id	Id
Sepulcros de Hettin y Layos	Madrid y Toledo	Madrid y Toledo
Universidad	Madrid	Alcala
Capilla de Santiago en Santa Maria	Id	Id
Palacio arzobispal	Id	Id
San Miguel de Lino y Santa Maria de Naranco	Oviedo	Oviedo
Cámara Santa de la Catedral	Id	Id
San Salvador de Val de Dios y S. Salvador de Priesca	Id	Villaviciosa
Ermita de Santa Cristina	Id	Pola de Lena
San Adrian de Tuñon	Id	Villaviciosa
Santa Clara de Tuan y Sta. Ana de la Vega	Id	Oviedo
Sepulcros de la Catedral de Oviedo y de Covadonga	Id	Oviedo y Cangas de Onis
Iglesia parroquial de Villaviciosa	Id	Villaviciosa
San Juan de Amandi	Id	Id
Iglesia parroquial de Ujo	Id	Mieres

Cristiano	Latino bizantino	Se ha publicado 4 láminas	4	108
del	Varios	6 hojas de texto y 5 láminas	5	78 a 88
del	Ojival	Se han publicado 6 láminas, de ellas falta en este ejemplar la titulada: "Sección longitudinal" que se repartió en el cuaderno 34e	3	73 a 78
del	Románico	Se han publicado 6 láminas	3	79 a 84
del	Renacimiento	1 lámina	3	85
del	Latino bizantino	2 láminas	3	86 a 89
del	Ojival	Completas	5	1 a 7
del	del	Completas	5	8 a 16
del	Mudejar	Se han publicado 18 hojas de texto y 6 láminas solo debe faltar el índice	5	17 a 40
del	Latino	Se ha publicado 4 hojas de texto y 1 lámina	1	92 a 96
del	Renacimiento	Completas	5	41 a 62
del	Mudejar	Completas	5	63 a 70
del	Renacimiento	Se han publicado 4 hojas y 3 láminas	5	71 a 77
del	Latino bizantino	Se ha publicado la monografía completa, en este ejemplar faltan las páginas 1 a 4 repartidas en el cuaderno 35	7	45 a 70
del	Varios	Se ha publicado la monografía completa, en este ejemplar falta la lámina: "Miniatura y diptico" publicada en el cuaderno 35	7	1 a 44
del	Varios	Completas. Las láminas tienen equivocado el epígrafe	7	71 a 92
del	Latino bizantino	Completas	7	93 a 105
del	del	Se ha publicado 1 lámina	7	106
del	Románico	1 lámina	7	107
del	Latino bizantino	2 láminas	7	108 y 109
del	Románico ojival	2 láminas	7	110 y 111
del	Románico	2 láminas	7	112 y 113
del	del	Se han publicado 3 láminas, en este ejemplar falta la que representa "Incapite. Sección transversal" publicada en el cuaderno 35	7	114 a 116

Iglesias parroquiales de Priesca y de Fuentes	Vieedo	Villaviciosa
Iglesia de San Juan de Priorio	Id	Caldas
Santa Maria de Villamayor	Id	C. de Infesto
San Juan	Palencia	Barrios
Catedral vieja	Salamanca	Salamanca
Universidad	Id	Id
Colegio del Arzobispo, hoy de Irlandeses	Id	Id
Catedral	Segovia	Segovia
Iglesias parroquiales	Id	Id
Convento del Corpus Christi	Id	Id
Torre de San Esteban	Id	Id
Torre de Santo Domingo	Id	Id
Palacio de los Duques de Alcalá, casa de Pilatos	Sevilla	Sevilla
Iglesia parroquial de San Marcos	Id	Id
Narias torres	Id	Id
Escultura y detalles de antiguas iglesias	Id	Id
Casa Ayuntamiento	Id	Id
Palacio de las Dueñas	Id	Id
Mosaico del peristilo del Palacio	Id	Atálica
Mosaico apellidado el Grande	Id	Id
Miembros arquitectónicos	Id	Narios
Vista general	Toledo	Toledo
Alcazar	Id	Id
Santa Maria la Blanca	Id	Id
Iglesia de Santiago del Arrabal	Id	Id
Merquitas del Cristo de la Luz y de las Formenas	Id	Id

Cristiano	Lat-bizant. y Roman.	Se ha publicado 1 lámina	7	117
Id	Románico	Se han publicado 2 láminas, en este ejemplar falta la que representa: Planta, Sección transversal y detalles, publicada en el cuaderno 35	7	118 y 119
Id	Id	Se han publicado 2 láminas +	7	120 y 121
Id	Latino bizantino	1 lámina	3	90
Id	Varios	7 láminas	3	91 a 97
Id	Id	3 láminas	3	98 a 100
Id	Renacimiento	1 lámina	3	101
Id	Ojivas	1 lámina	5	97
Id	Románico	2 hojas de texto y 9 láminas	5	98 a 108
Id	Mudejar	1 lámina	5	109
Id	Románico	1 lámina	5	110
Id	Ojivas y Mudejar	2 láminas	5	111 y 112
Id	Mixto	1 lámina	2	64
Árabe Cristiano	Sevillano	1 lámina	2	65
Mah. y Crist.	Mauritano y Mudejar	1 lámina	2	66
Cristiano	Románico bizantino	1 lámina	2	67
Id	Plateresco	3 láminas	2	68 a 70
Id	Mixto y Mudejar	3 láminas	2	71 a 73
Pagano	Greco romano	1 lámina	2	74
Id	Id	1 lámina	2	75
Cristiano	Latino bizantino	2 láminas	2	76 y 77
		1 lámina	6	5
Id	Renacimiento	Completa	6	2 a 9
Mahometano	Califato	Completa	6	10 a 17
Cristiano	Mudejar	Completa	6	18 a 31
Mah. y Crist.	Varios	Completa. Esta monografía se publicó primero en dos, después rehicieron las pag 11-12 para añadir y unir las en una. Las pag 1 a 6 de las portadas no se han rehcho y corresponden ahora a las 34 a 36. Las páginas 11-12 primitivas son la monografía que sigue.	6	32 a 62.

Aljibes arabigo de San Jines

Arlecho

Arlecho

San Juan de los Reyes

Id

Id

Salon de la Casa de Mesa

Id

Id

Puerta antigua de Bisagra

Id

Id

Catedral

Id

Id

Abries de varias iglesias de los siglos XIV y XV

Id

Id

Fragmentos y miembros arquitectonicos anteriores a la irrupcion mahometana

Id

Id

Palacio de los Styalas

Id

Id

Hospital de Santa Cruz

Id

Id

El Tránsito

Id

Id

Taller del Moro

Id

Id

Hospital de S. Juan Bautista, vulgo de Afuera

Id

Id

Coronas y cruces de Guarranzar

Id

Guadamur

Casa-bonja

Valencia

Valencia

Puerta de Lérida en la Catedral

Id

Id

San Gregorio

Nalladolic

Nalladolic

Santa Maria del Rempe

Id

Cinor, Villaton

Colegiata

Zamora

Moro

Monasterio visigodo

Id

S. Roman de
Morruja

San Pedro

Id

Nave

Arte	Titulo	Estado de la monografía y advertencias	Tomo	Folios
		Completa. Son las páginas 11-12 primitivas que se citan en la monografía anterior	6	63
Cristiano	Ojival	Completa	6	64 a' 86
Id	Mudejar	Completa	6	87 a' 93
Mahometano	Mauritano	Completa	6	94 a' 98
Cristiano	Renacimiento y Ojival	Se han publicado 10 laminas, en este ejemplar falta la que representa la Planta, publicada en el cuaderno 25	6	99 a' 108
Id	Mudejar	Se ha publicado 1 lamina	6	109
Id	Latino bizantino	3 laminas	6	110 a' 112
Id	Mudejar	2 laminas	6	113 y 114
Id	Renacimiento	1 lamina	6	115
Id	Mudejar	2 laminas	6	116 y 117
Hispano mahom.	Id	1 lamina	6	118
Cristiano	Renacimiento	1 lamina	6	119
Id	Latino bizantino	Se ha publicado completa, en este ejemplar faltan las páginas 19 a' 22, que se repartieron en el cuaderno 25	1	34 a' 91
Id	Ojival	Completa	1	22 a' 29
Id	Románico	Se ha publicado 1 lamina	1	30
Id	Renacimiento	1 lamina	3	102
Id	Románico	1 lamina	3	103
Id	Id	2 laminas	3	104 y 105
Id	Latino bizantino	1 lamina	3	106
Id	Id	2 laminas	3	107 y 108

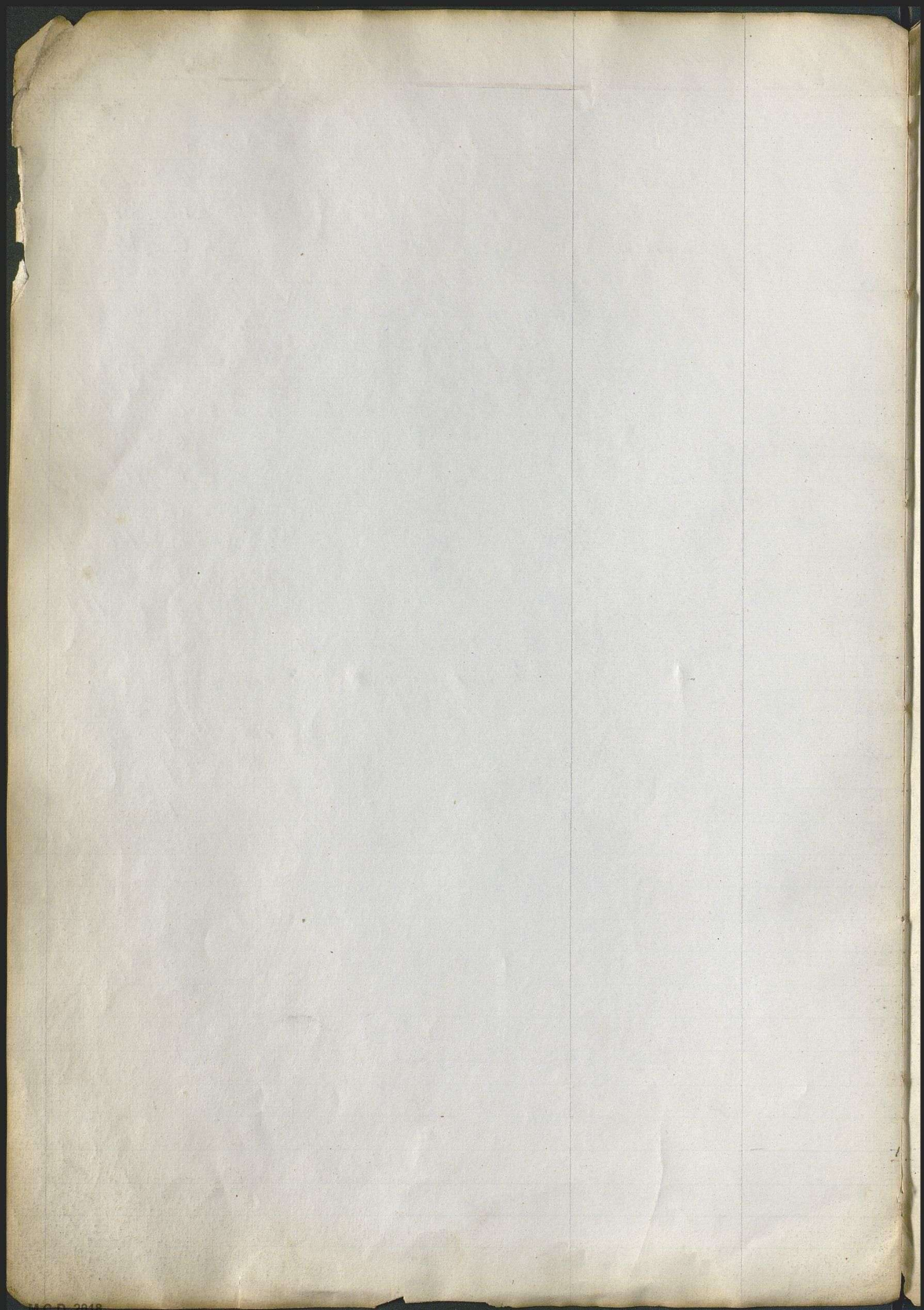

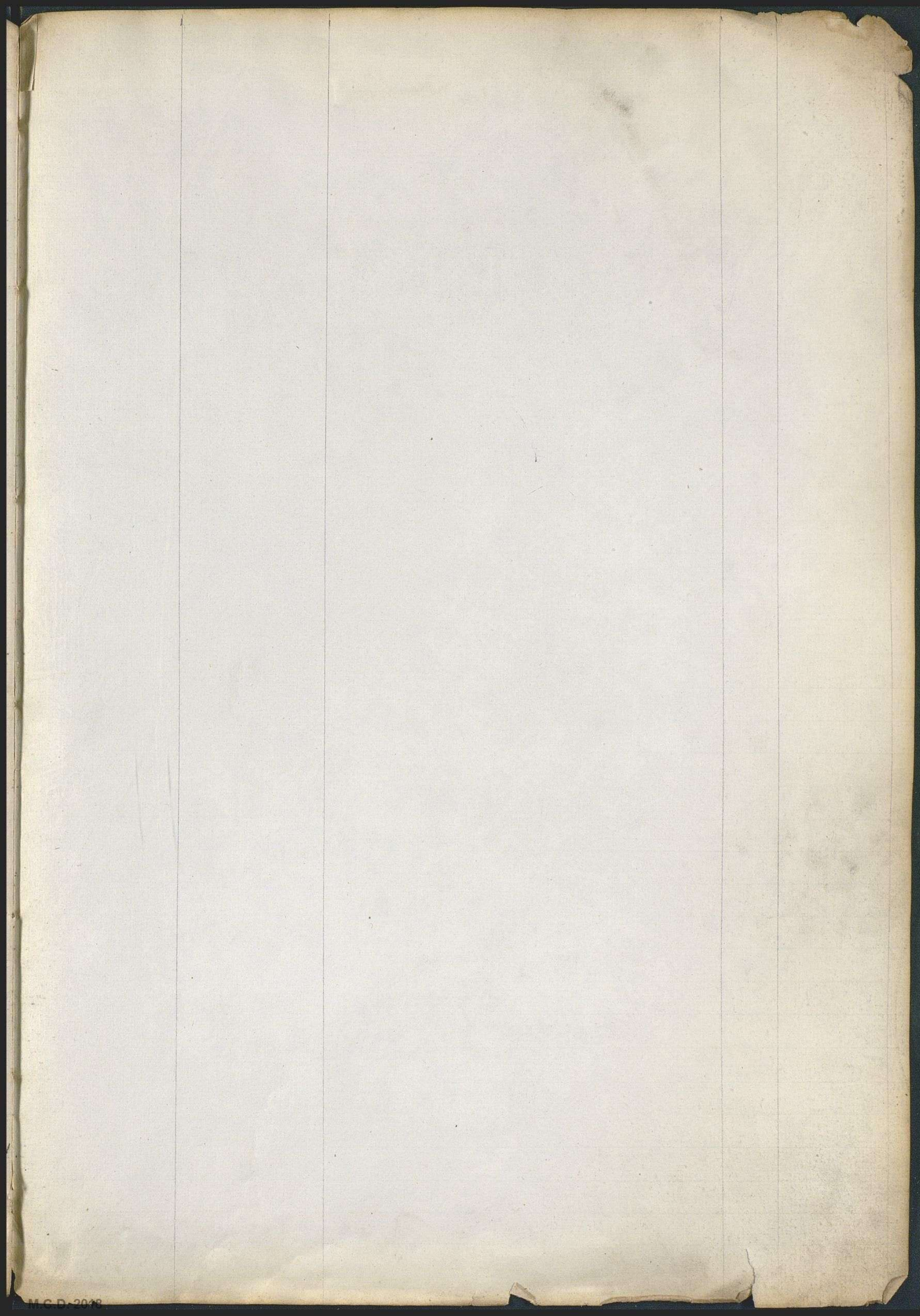

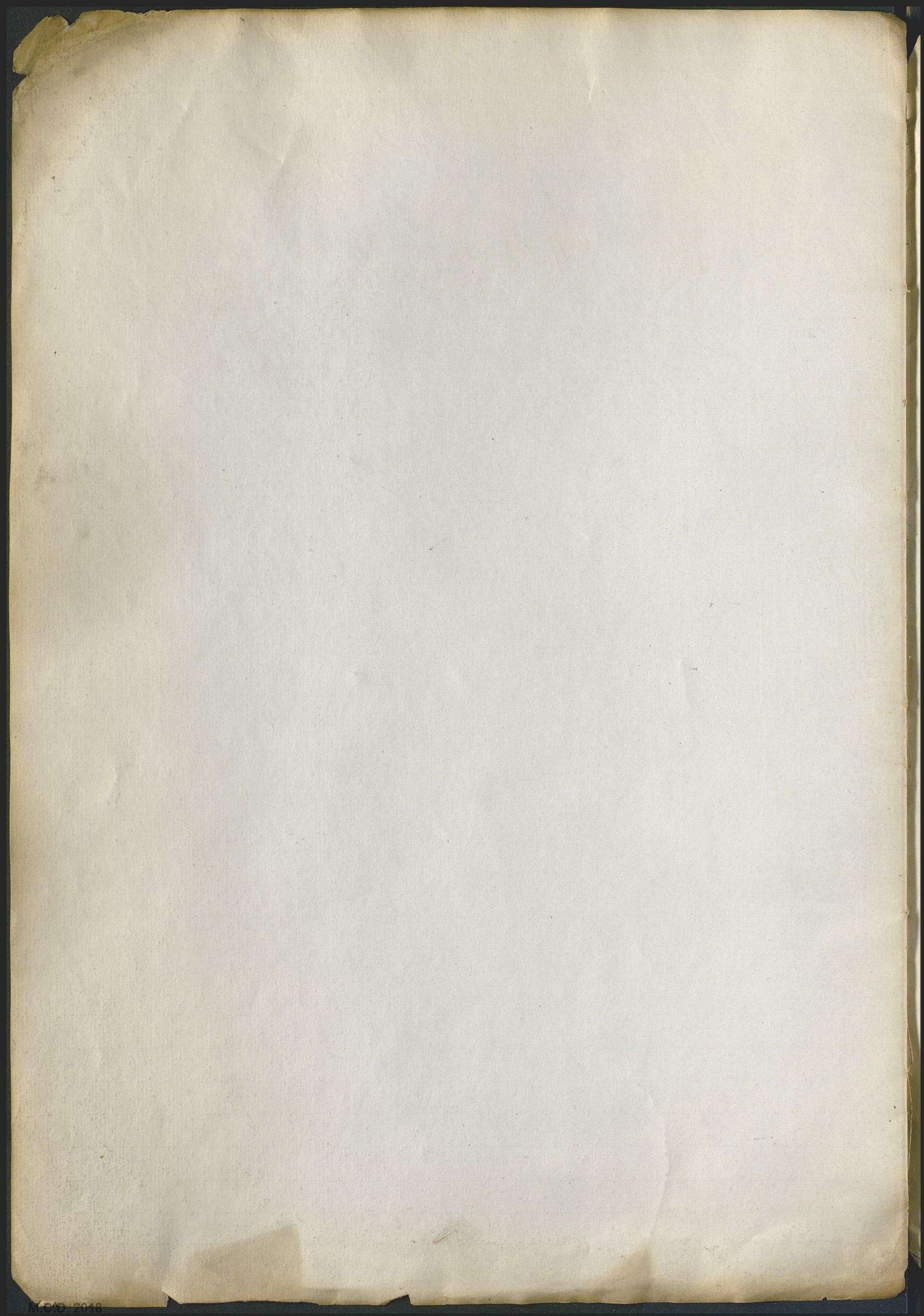

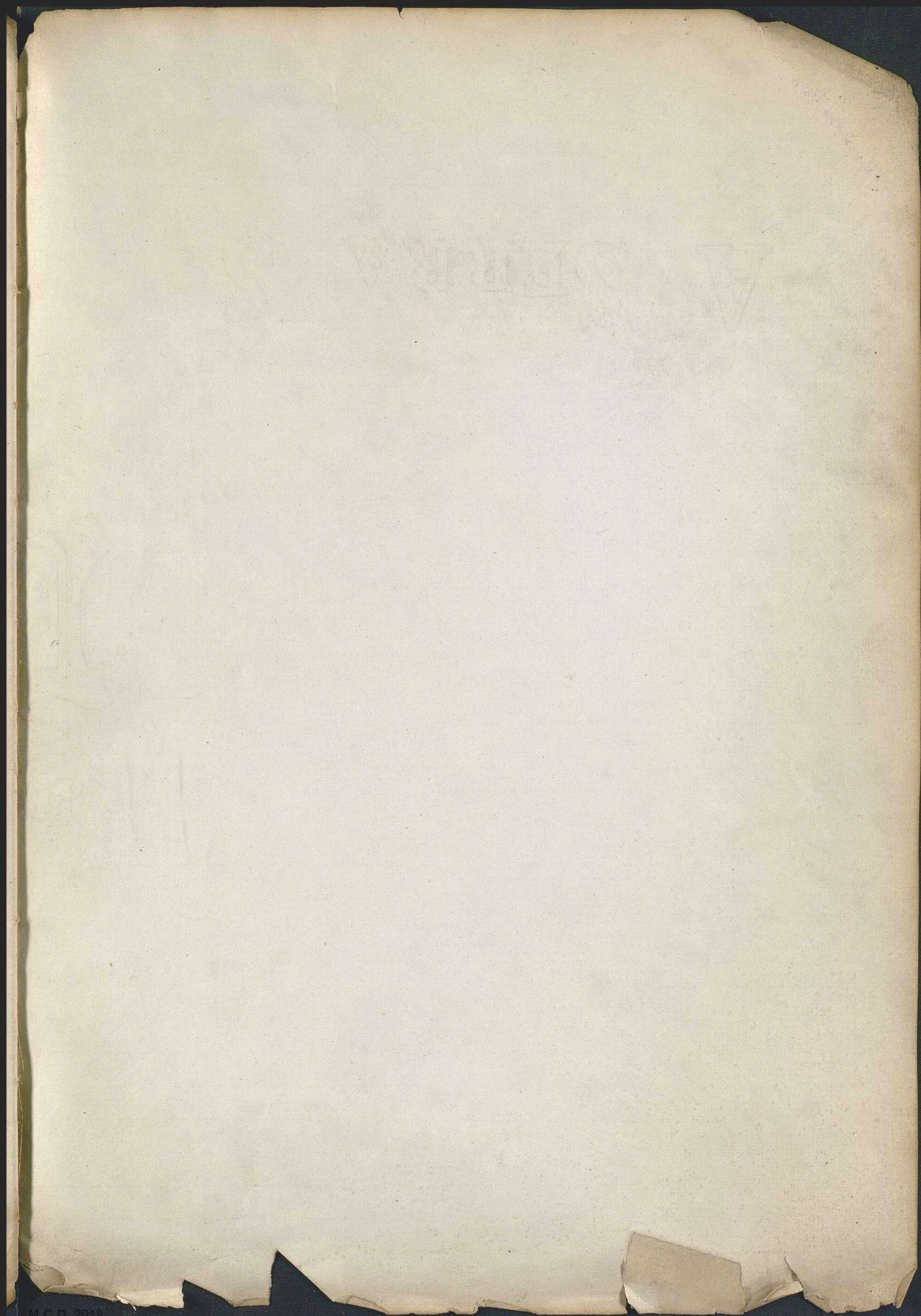

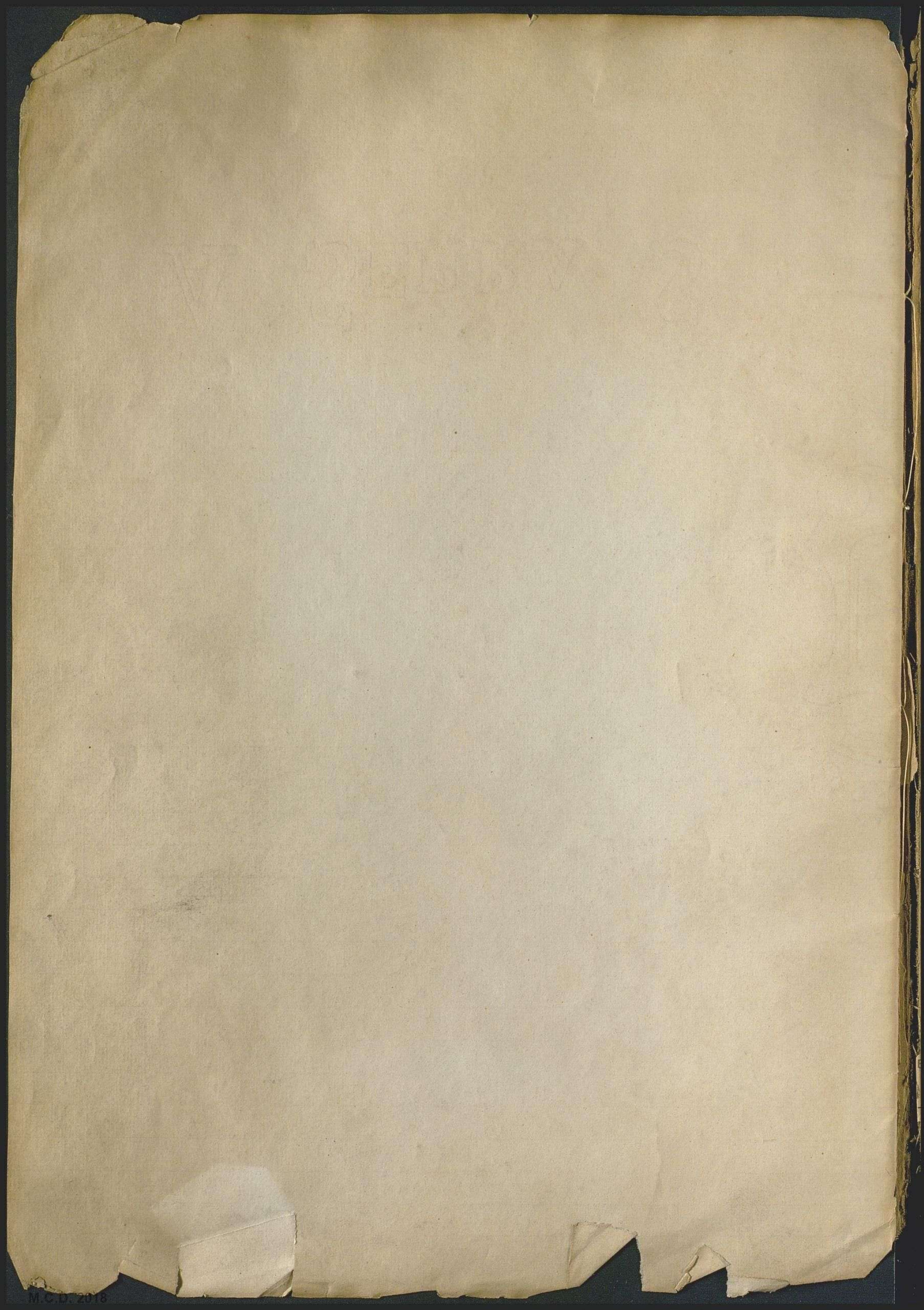

B
8

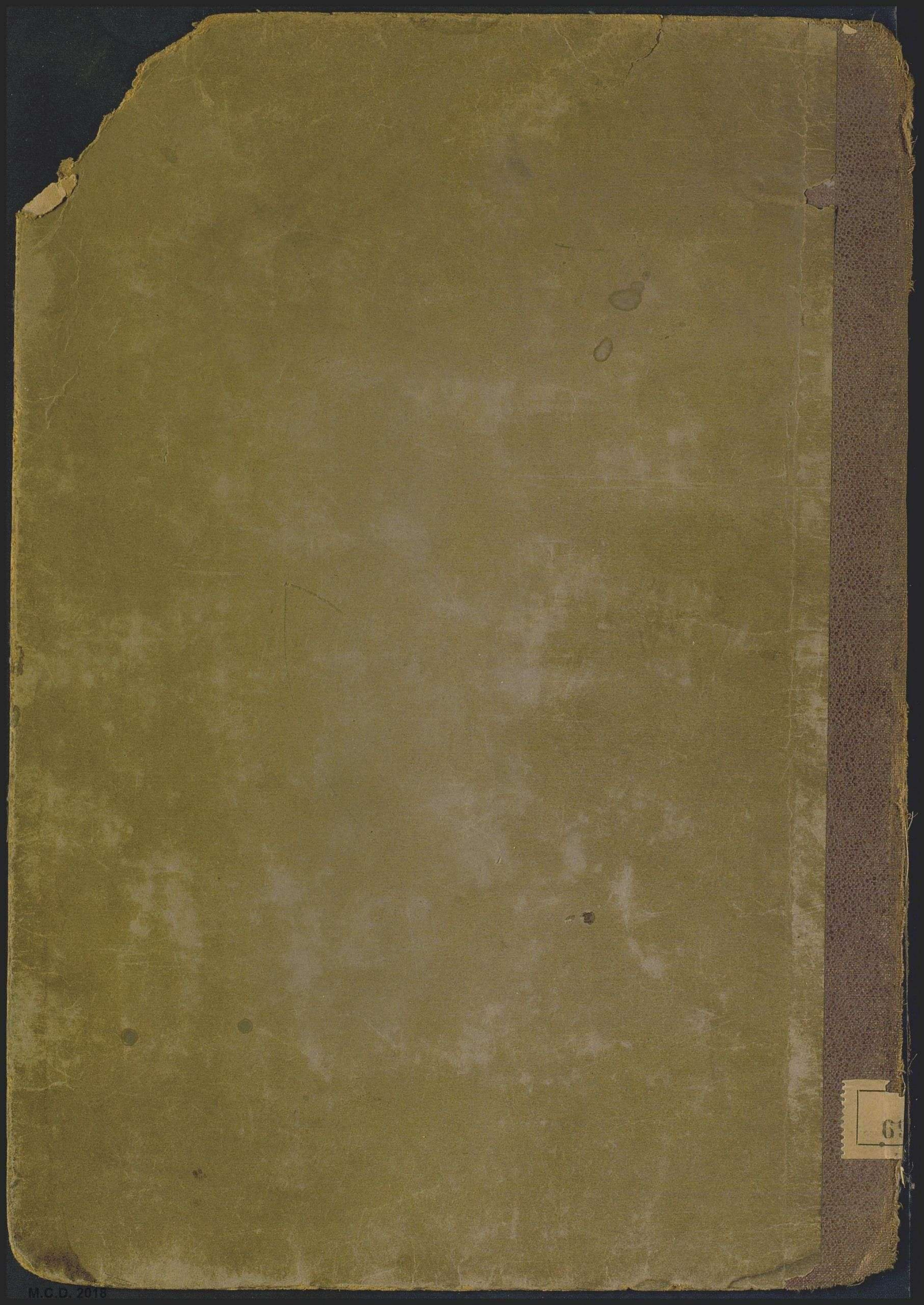

6

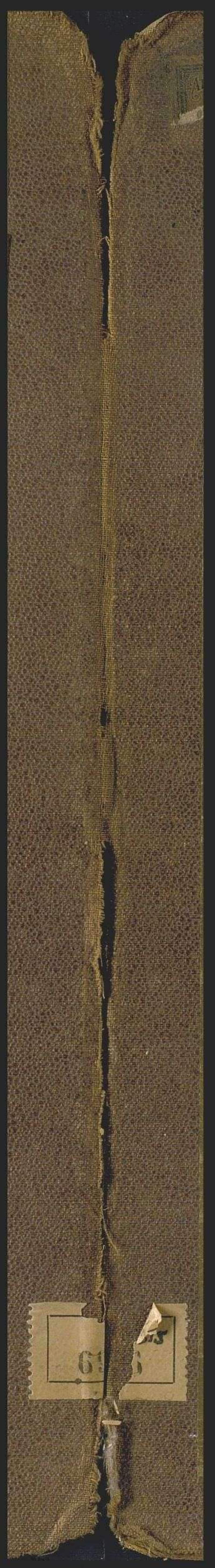

Fragmentos arquitectónicos anteriores a la invasión mahometana
Palacio de los Duques del Infantado
Catedral

Colegiata de San Pedro
Palacio de los Guzmanes
San Miguel de Escalada
Arca sepulcral de San Pedro
Hospital de la Latina
Triptico relicario del monasterio de Piedra

Sepulcros de Hettin y Layos
Universidad
Capilla de Santiago en Santa Maria
Palacio arzobispal
San Miguel de Lino y Santa Maria de Naranco

Cámara Santa de la Catedral

San Salvador de Val de Dios y S. Salvador de Priesca

Ermita de Santa Cristina
San Adrian de Tuñon
Santa Clara, Tuan y Abra. San de la Vega
Sepulcros de la Catedral de Oviedo y de Covadonga
Iglesia parroquial de Villavieja
San Juan de Avandí
Iglesia parroquial de Ujo

Granada
Juzgado

x-rite

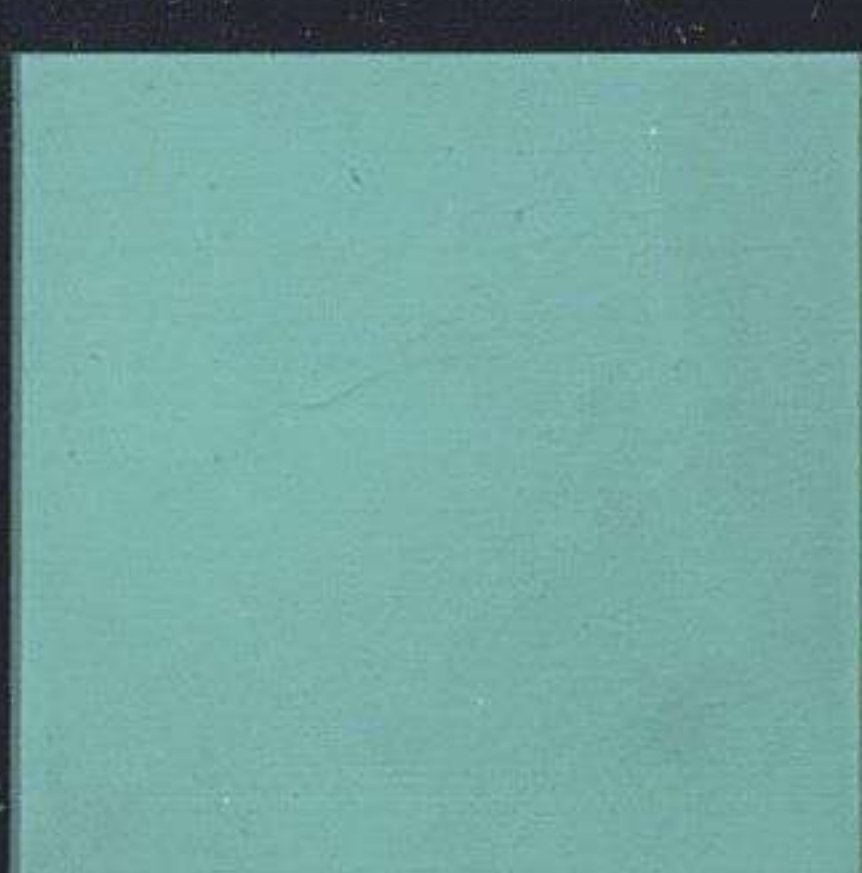
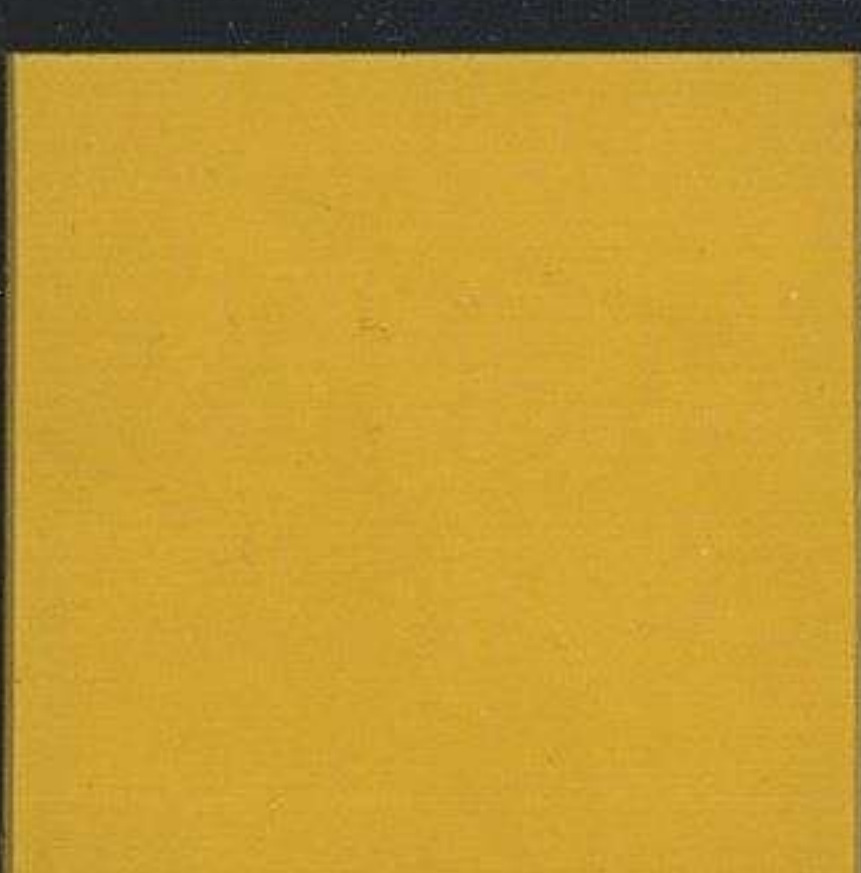
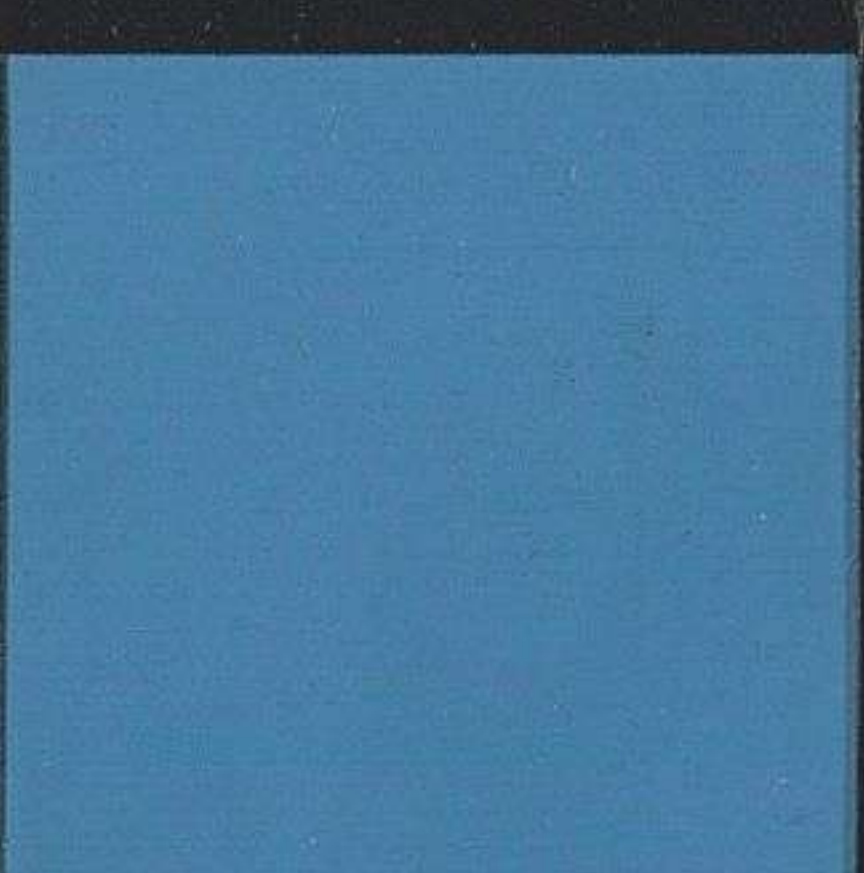
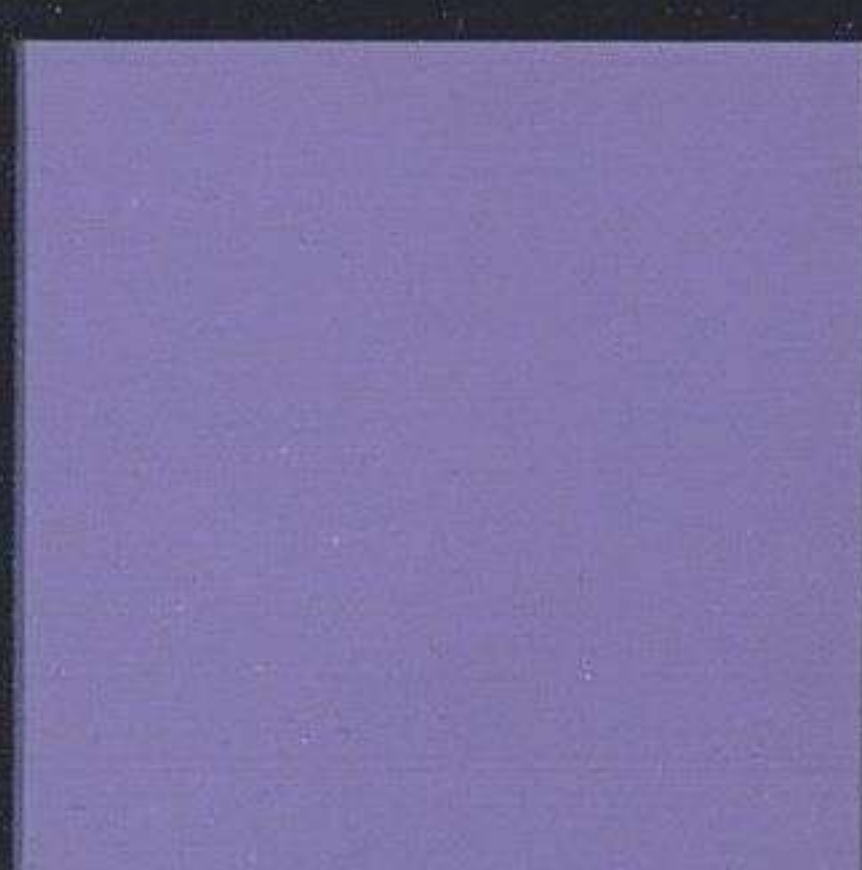
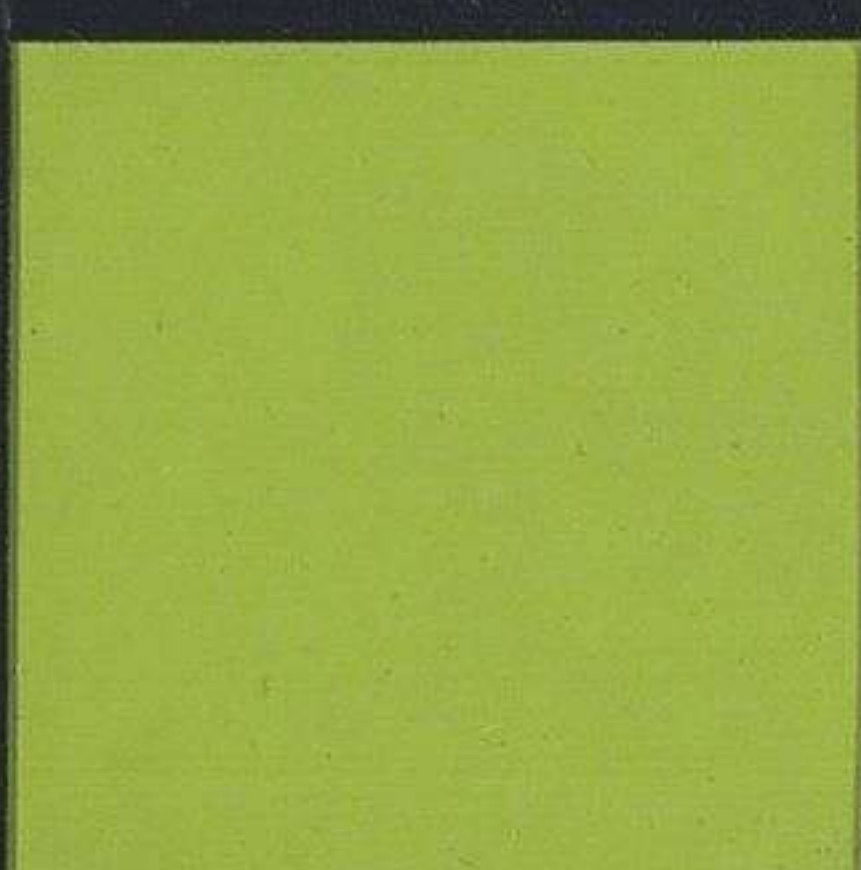
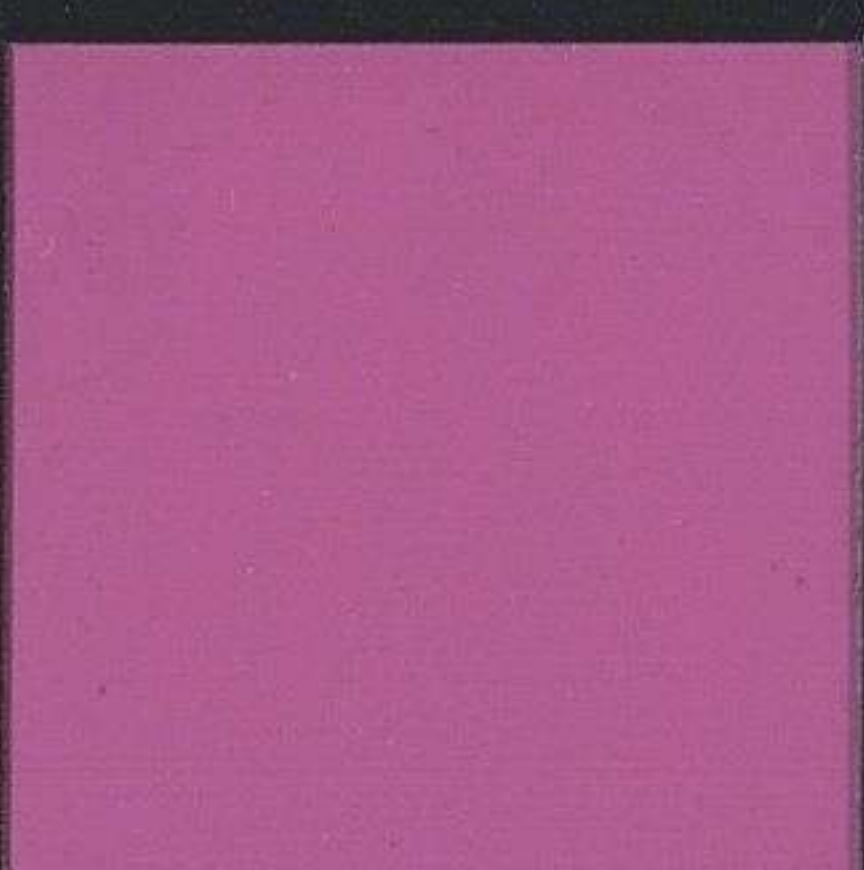
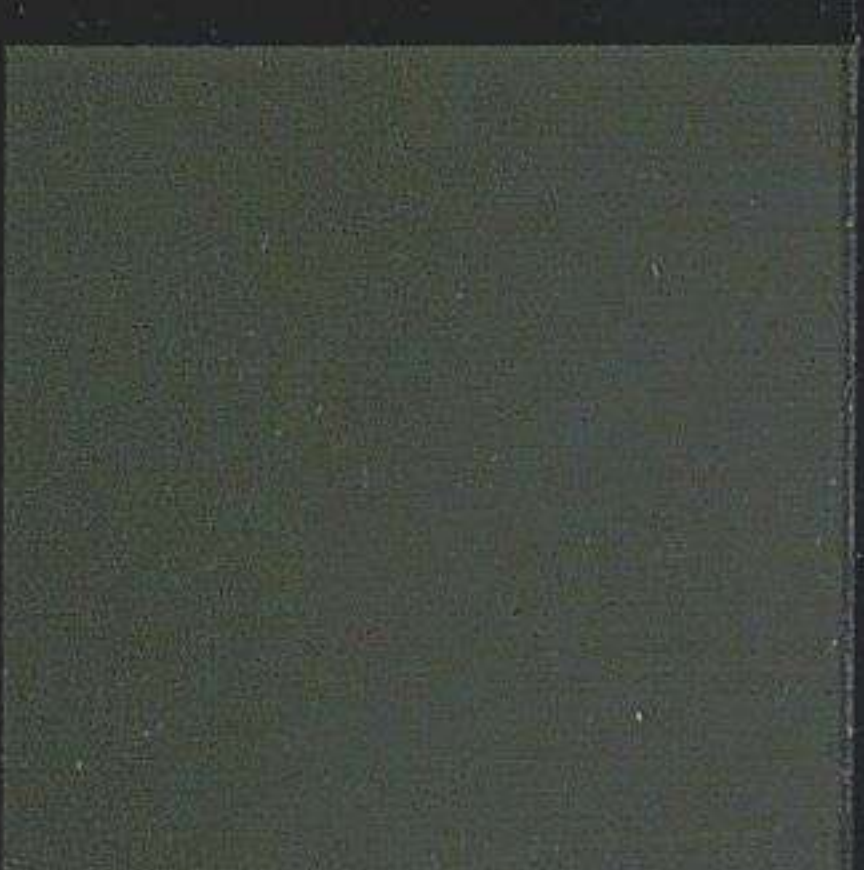
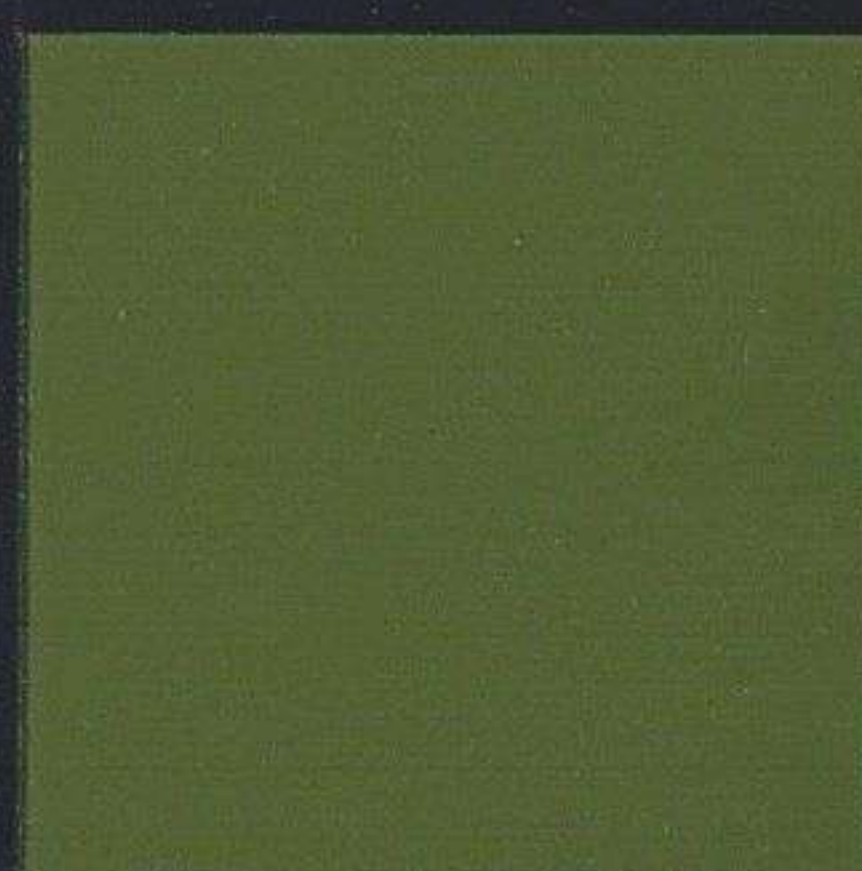
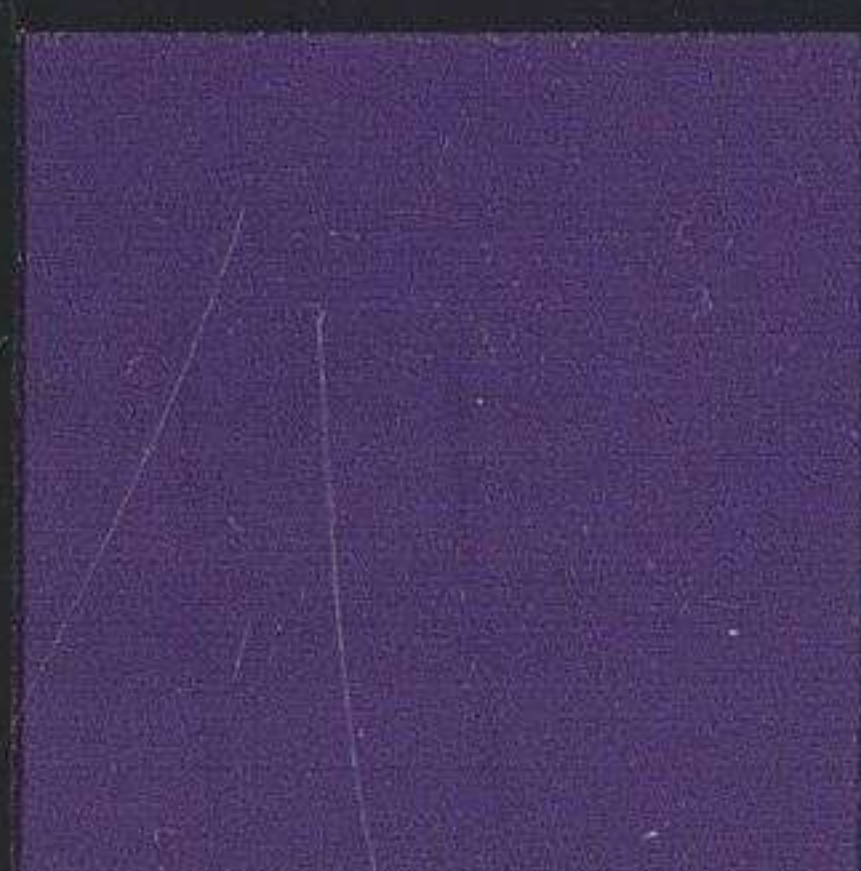
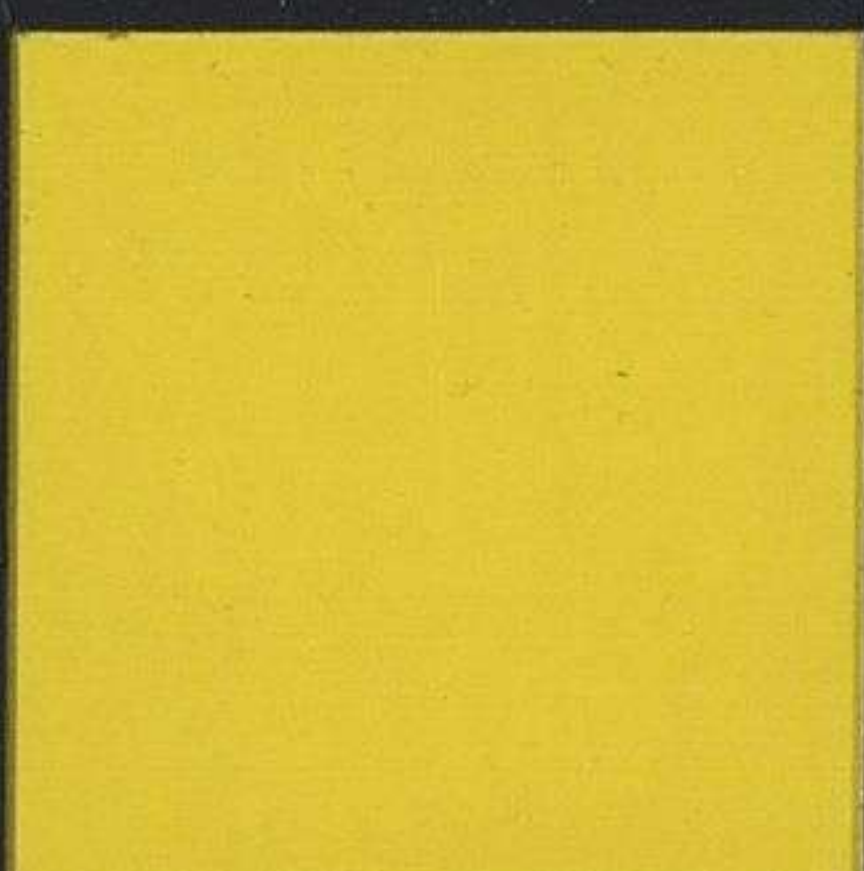
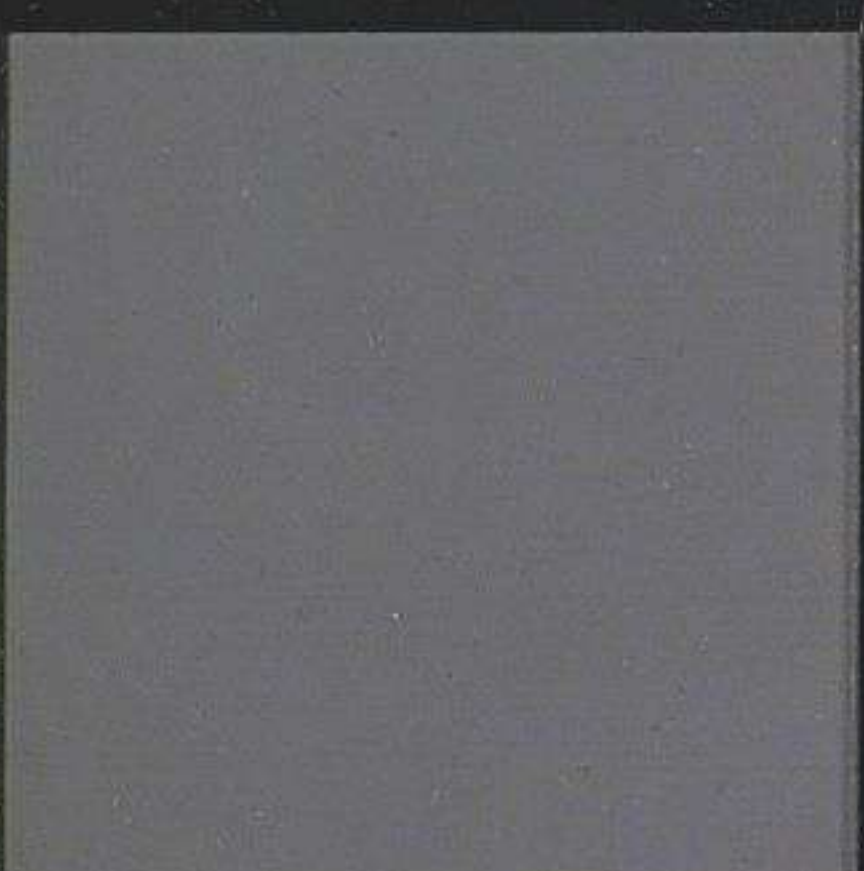
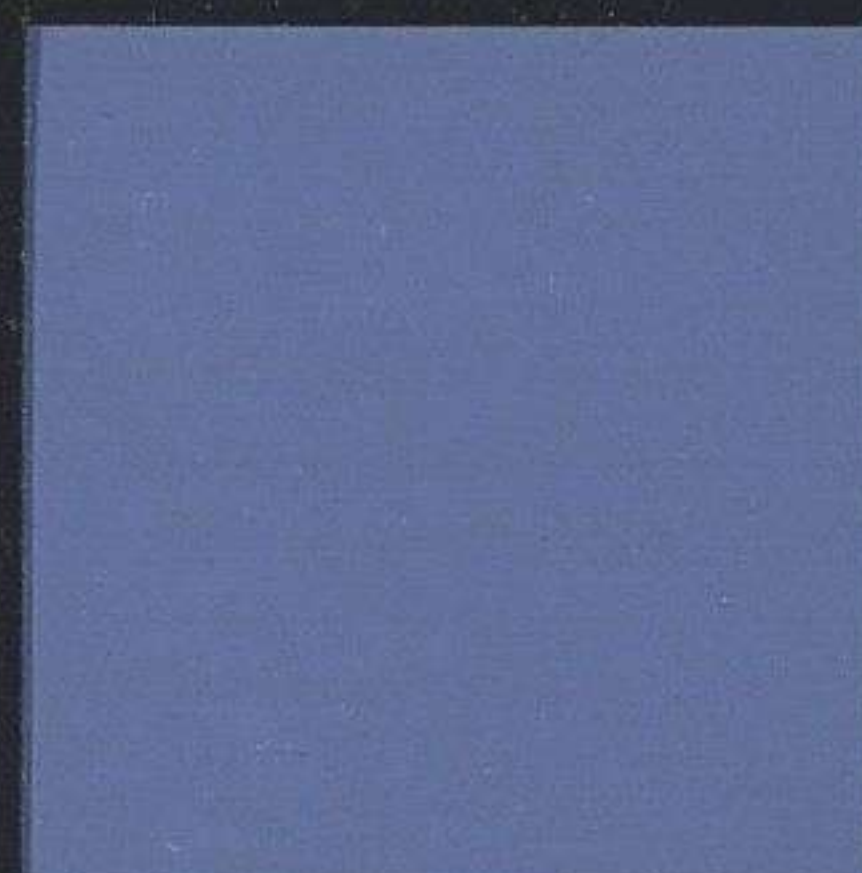
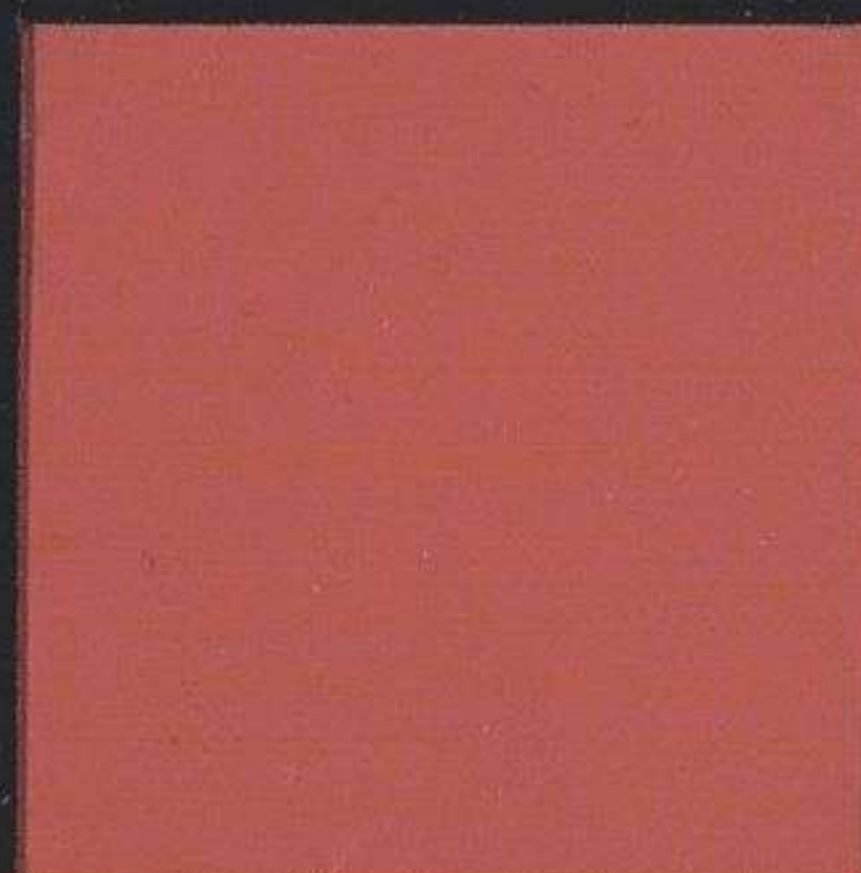
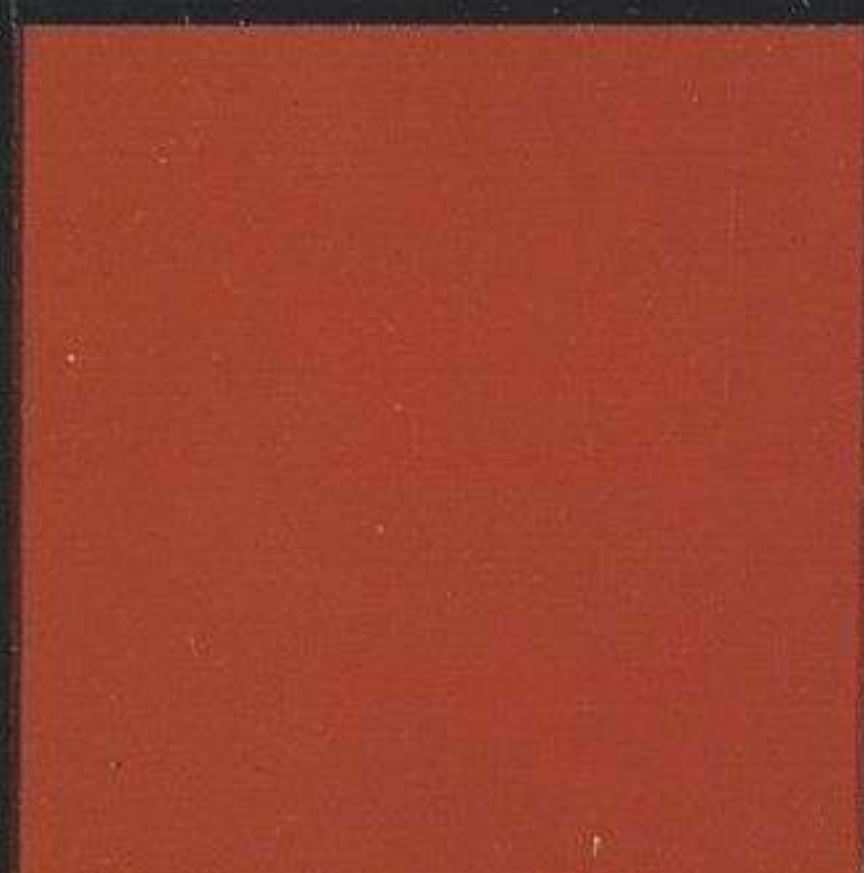
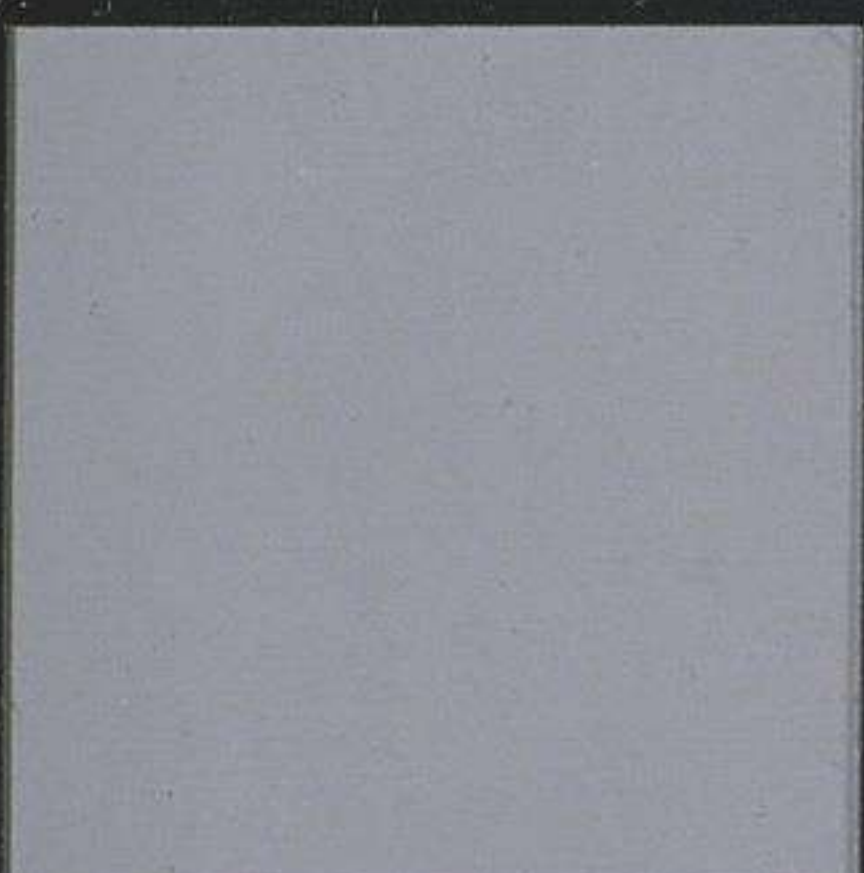
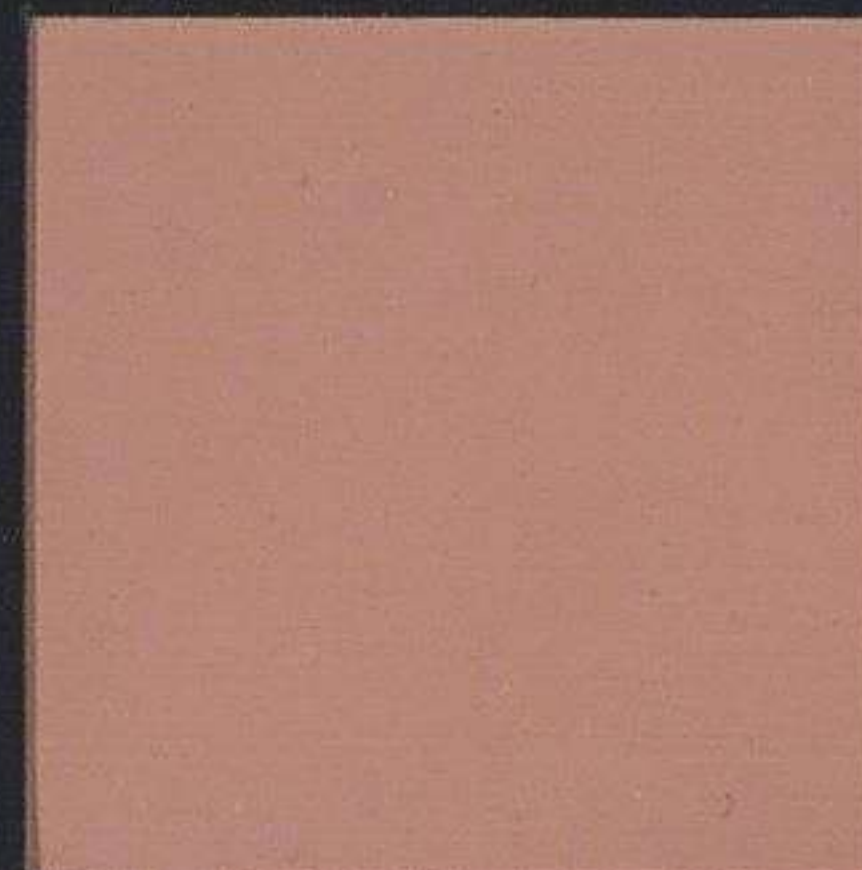
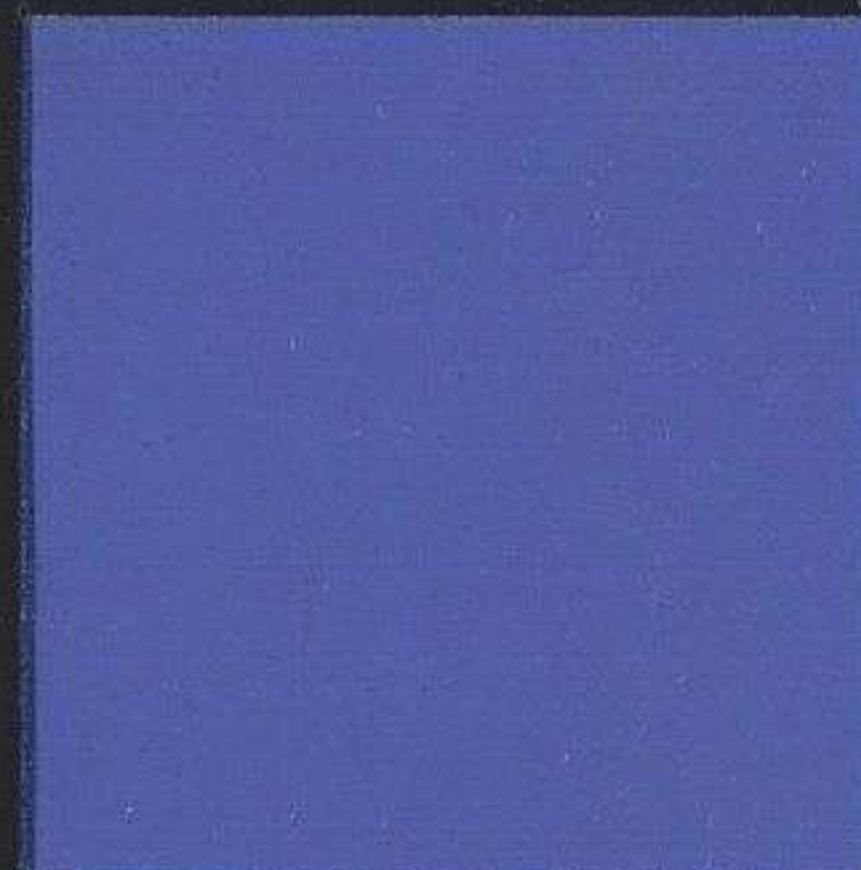
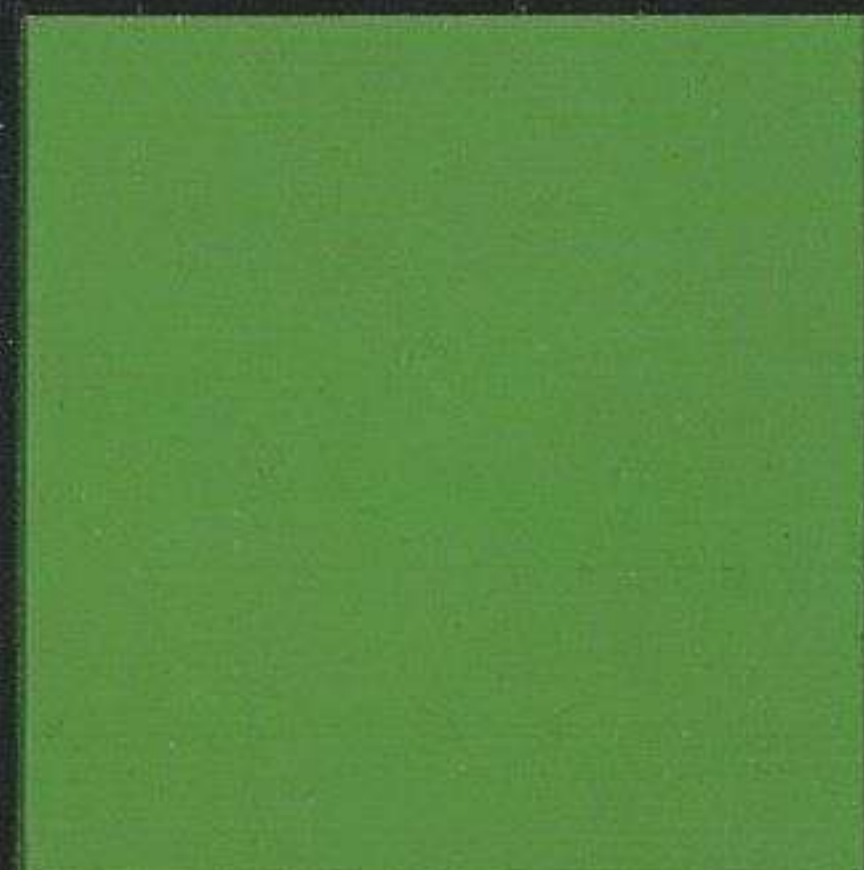
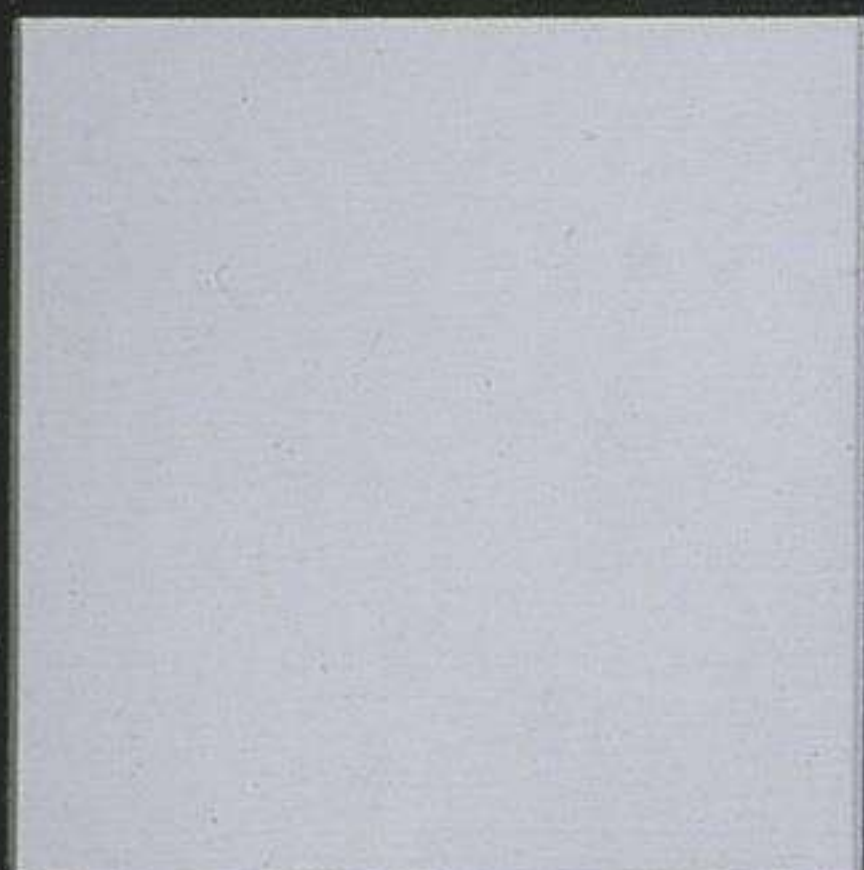
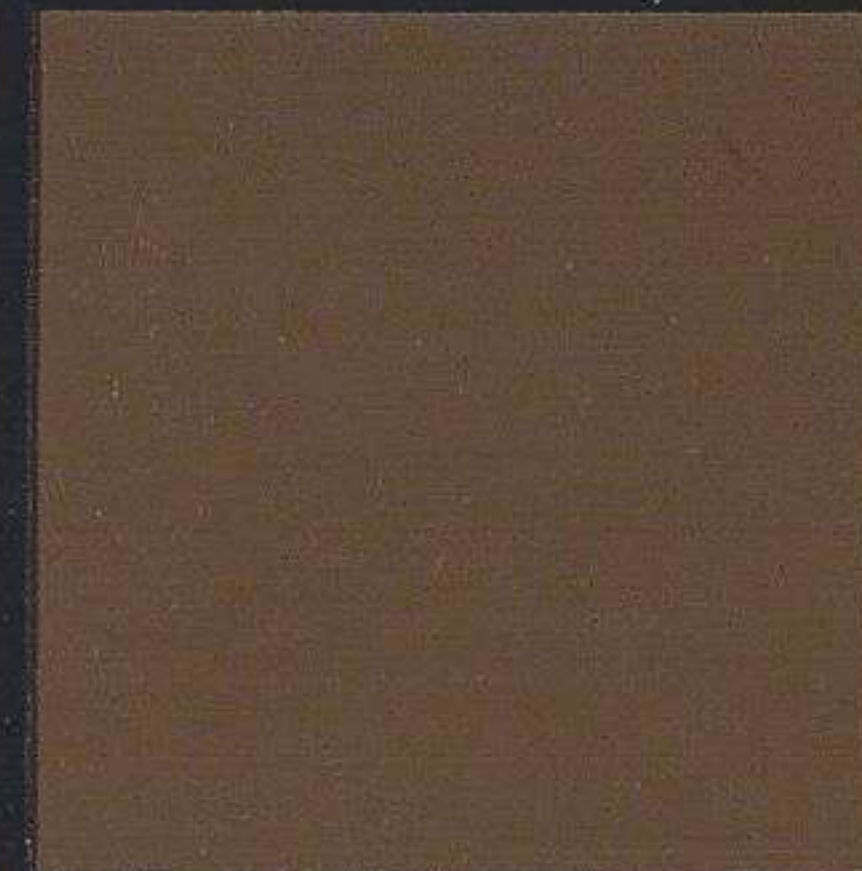
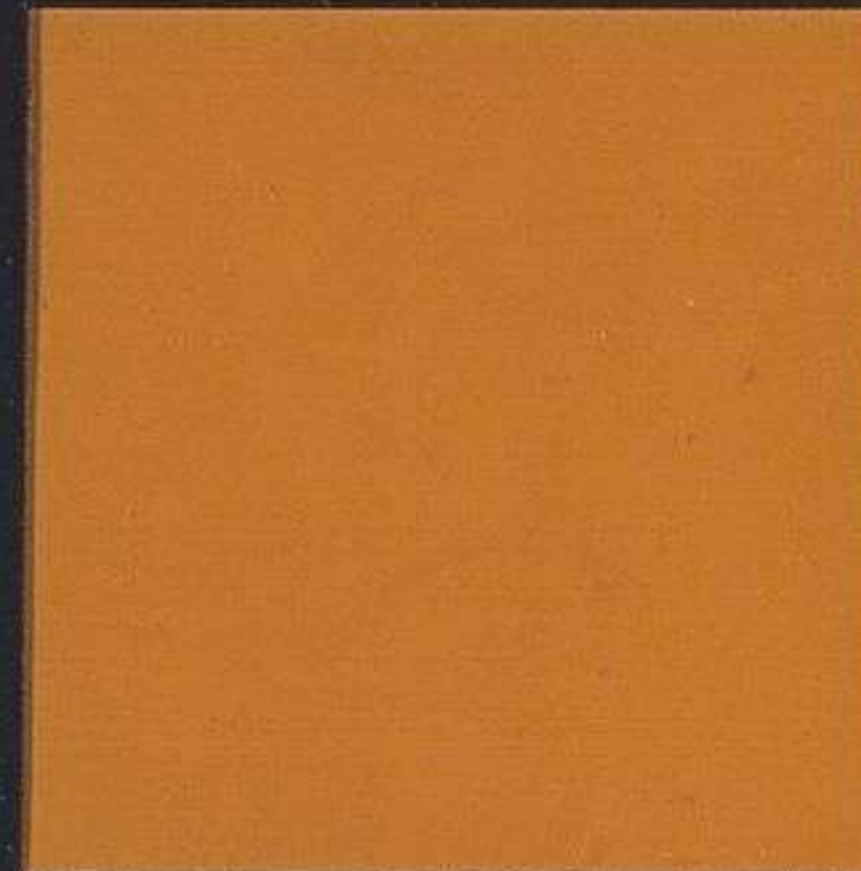
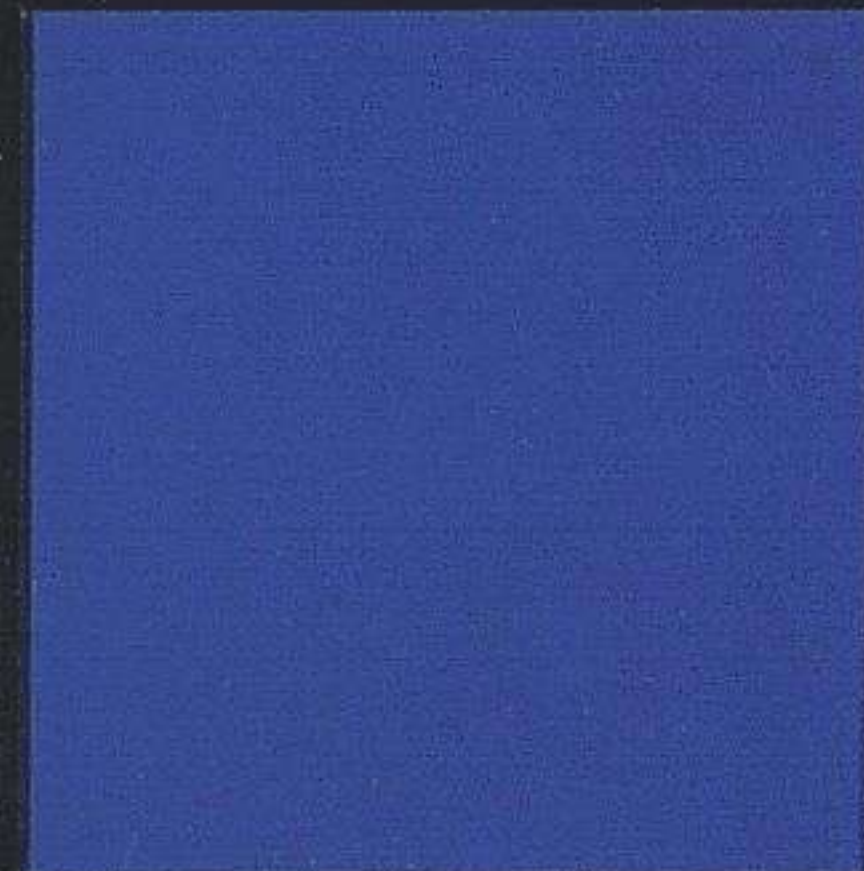
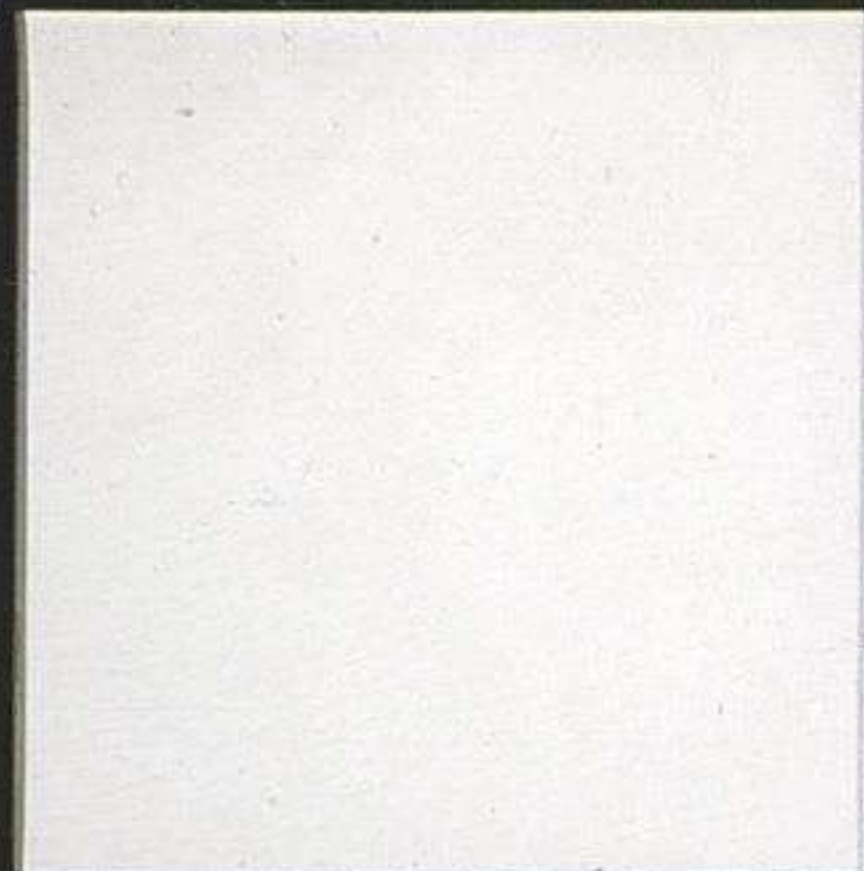

colorchecker CLASSIC

