

ZUGDREIECKE IN DER STRÖMUNGSMECHANIK

C. Mattheck, K. Bethge, R. Kappel, K. Weber

Die Windschur der Bäume



Foto: Mick Boddy

Der Insektenflügel



Der Bachkiesel in der Baumgabel

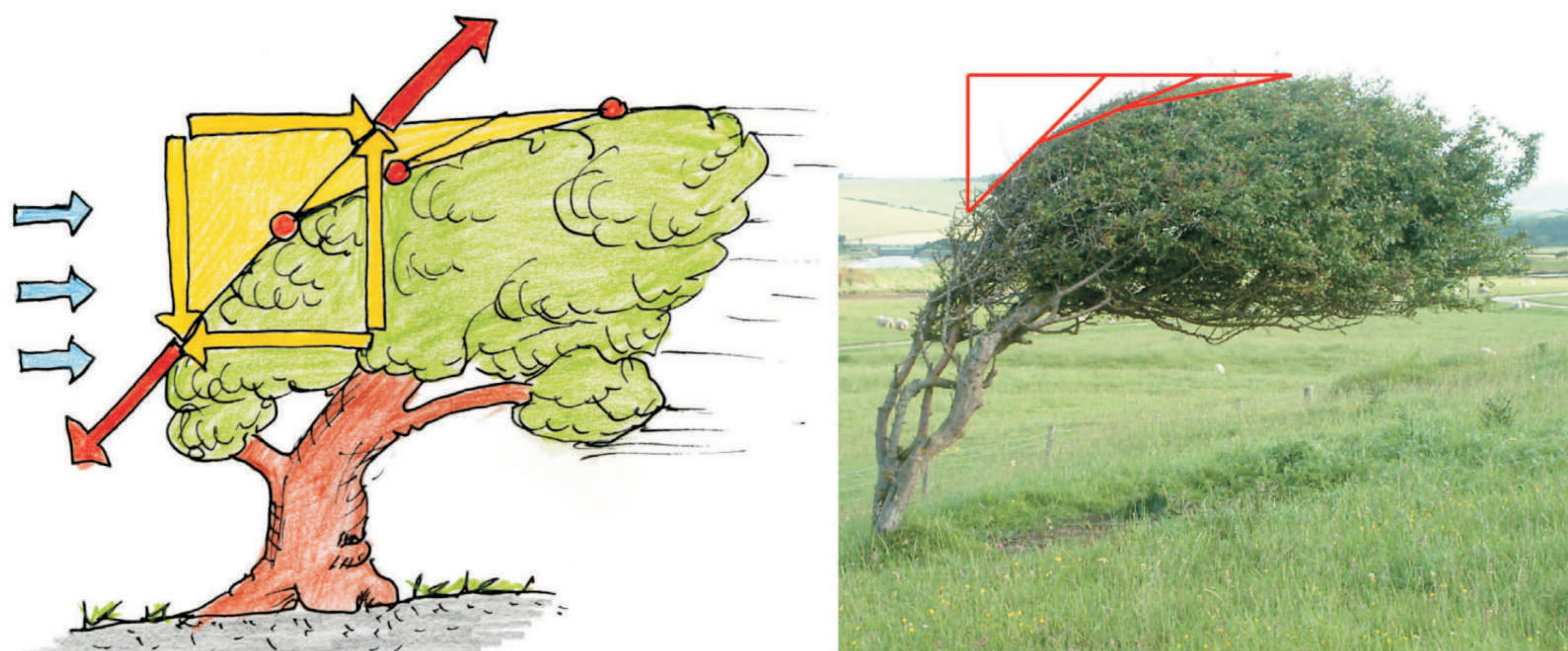
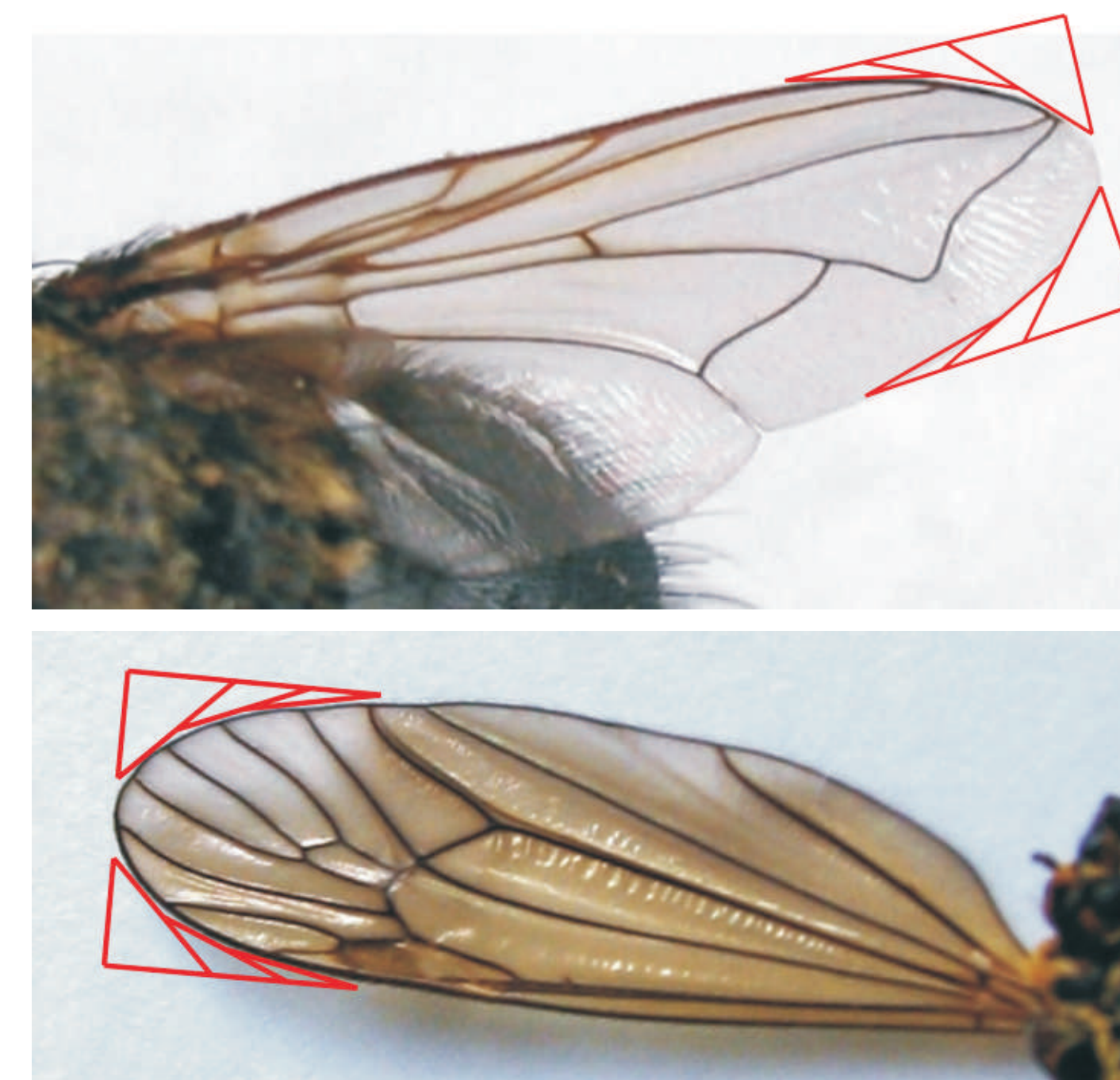
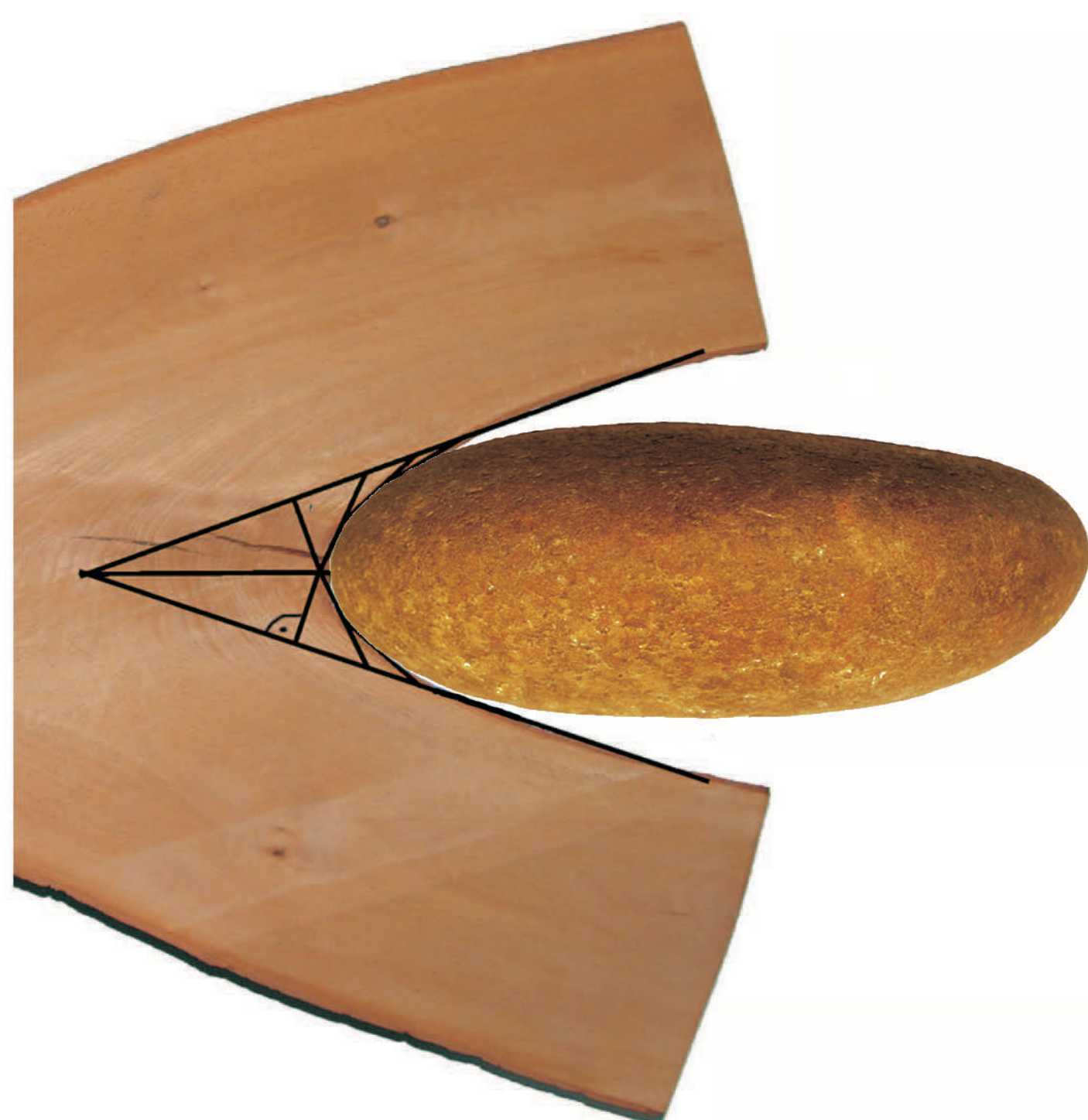

Die Muschel in der Baumgabel

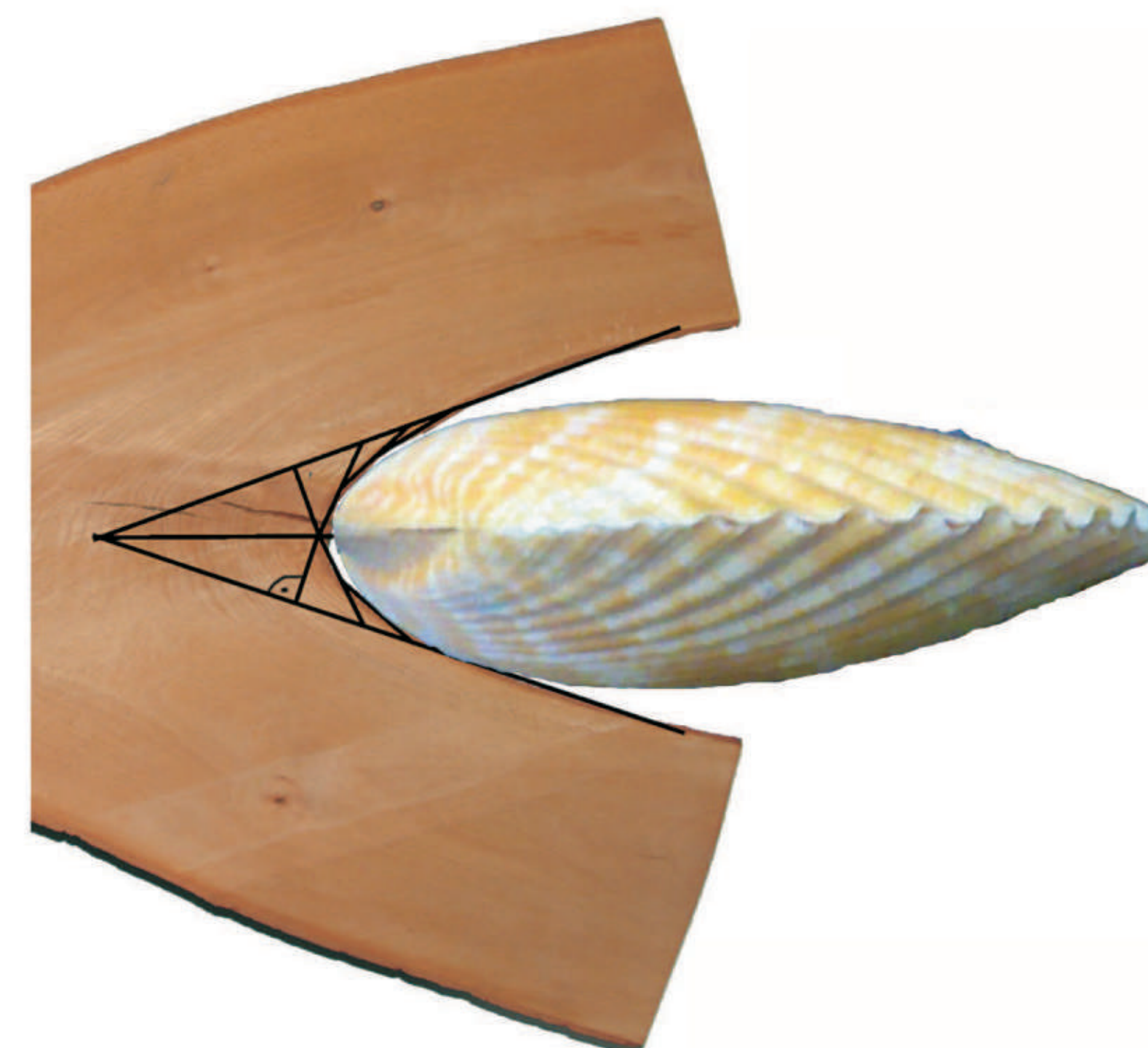

Der Wasserkäferpopo in der Baumgabel

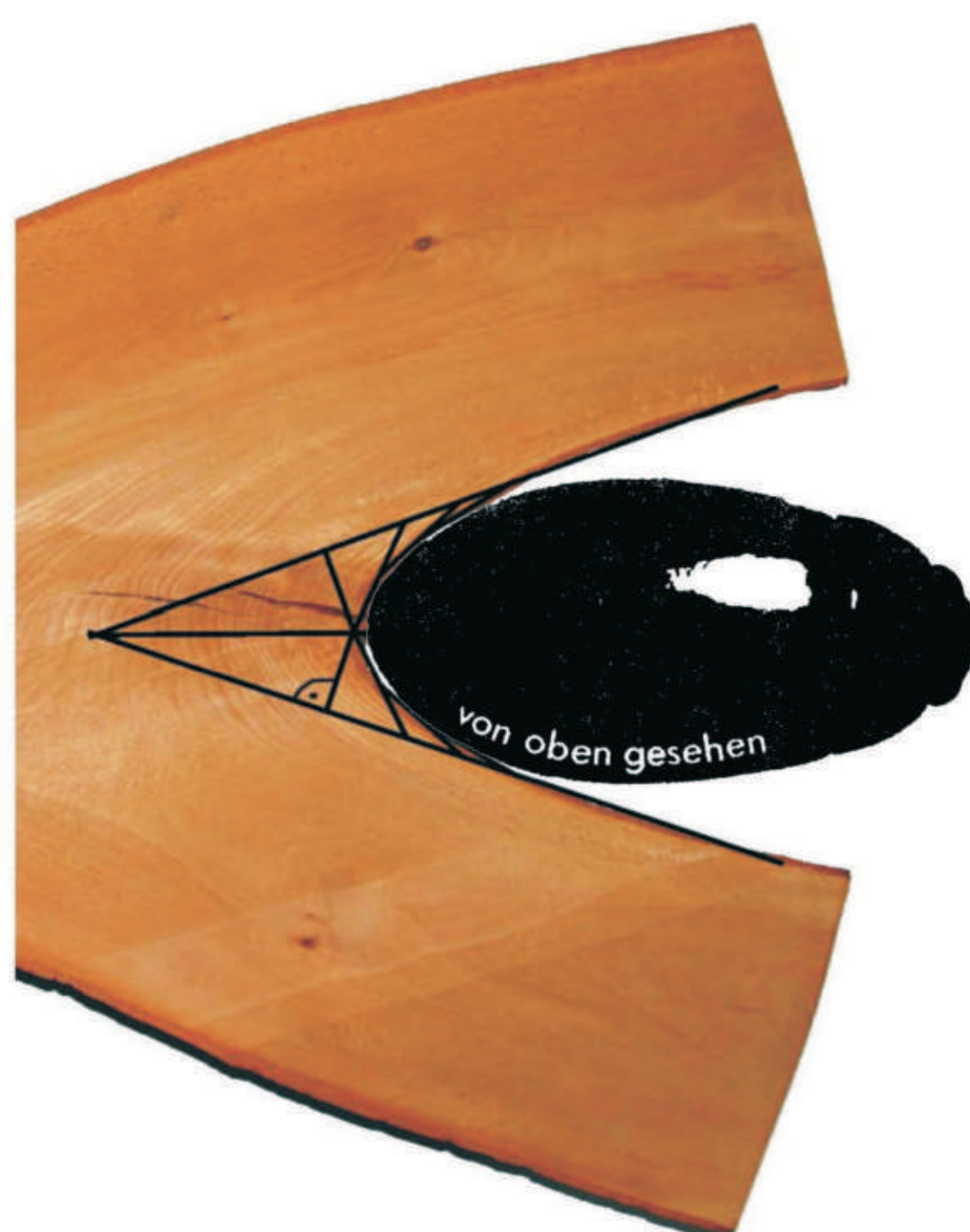

Der Ahornsamen

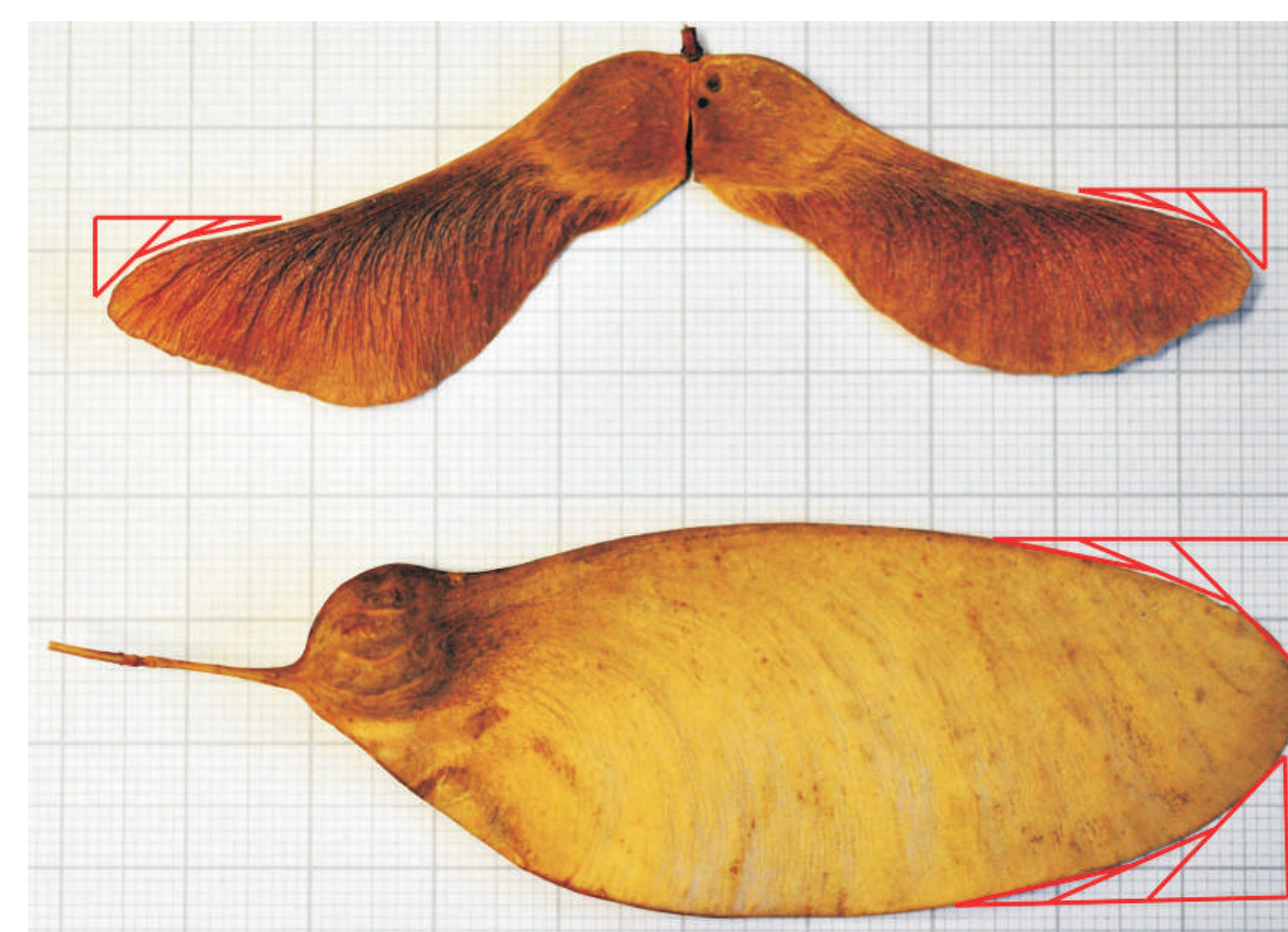

Fazit: Ob passiv oder durch Selektion, die Zugdreiecke finden sich an umströmten Objekten der Natur - seien sie lebendig oder tot.