



2012

MARIËNHOFDREEF, JABBEKE/BRUGGE



Resultaten archeologisch  
onderzoek Mariënhovedreef,  
Jabbeke/Brugge

Dieter Verwerft en Griet  
Lambrecht

**Opdrachtgever:**

Matexi

**Titel:**

Resultaten archeologisch onderzoek Mariënhovedreef, Jabbeke/Brugge

**Vergunningsnummer:**

2011/463

**Locatie:**

Mariënhovedreef, Jabbeke/Brugge

**Periode:**

19 januari 2012

**Versie:**

Eindrapport

**Auteur:**

Dieter Verwerft en Griet Lambrecht

**Raakvlak:**

Komvest 45

8000 Brugge

T +32 [0]50 44 50 44

F +32 [0]50 61 63 67

E info@raakvlak.be

www.raakvlak.be

**Veldmedewerkers:**

Serge Van Liefferinge

**Metaaldetectie:**

Annelies Corselis en Roland De Cock

1.	Inleiding.....	4
2.	Historische situering .....	4
3.	Bodemkundige situering .....	5
4.	Veldwerk .....	6
5.	Vondsten .....	7
6.	Besluit .....	7
7.	Bibliografie .....	7

## 1. Inleiding

Naar aanleiding van de verkaveling van terreinen aan de Mariënhovedreef op de grens tussen Brugge en Raakvlak voert Raakvlak op 19 januari 2012 een archeologisch proefonderzoek uit op terreinen van Matexi (zie fig. 1).

Het archeologisch onderzoek heeft tot doel het inventariseren en waarderen van potentieel archeologisch erfgoed, dat door de geplande werken wordt verstoord. De resultaten worden geëvalueerd om de voordien ongekende, archeologische waarde van het bodemarchief vast te stellen en indien nodig een vervolgonderzoek in de vorm van een opgraving aan te bevelen.

## 2. Historische situering

Voor het projectgebied zijn geen historische gegevens gekend. Op de Kabinetskaart uit de periode 1770-1777 ligt het projectgebied in bebost gebied, het huidige domein Beisbroek (zie fig. 2).

In 1997 treft Yann Hollevoet lithische artefacten aan, ten westen van het projectgebied (CAI.ERFGOED.NET).



Fig. 2: Verwachte locatie van het projectgebied op de Kabinetskaart

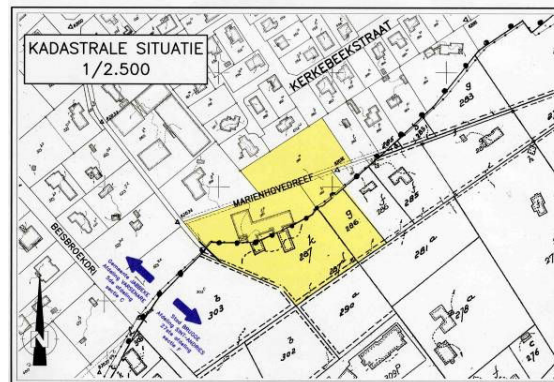
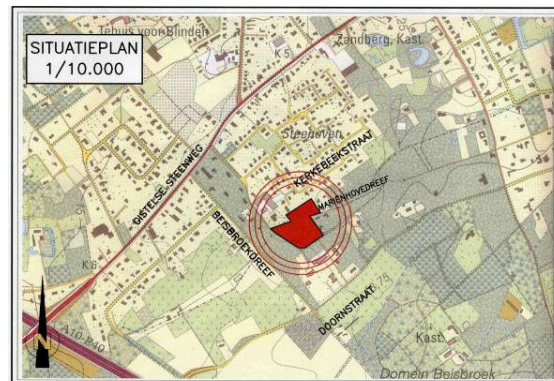

Fig. 1: Het projectgebied op de topografische kaart en de kadastrale kaart



### 3. Bodemkundige situering

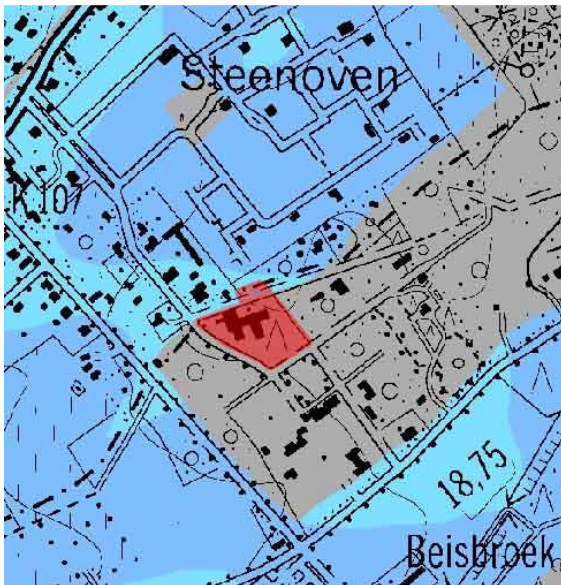

Fig. 3: Projectgebied aangeduid in het rood op de bodemkaart (bron: GISWEST)



Fig. 4: Profiel sleuf 1

Het projectgebied ligt in de zandstreek. De Vlaamse zandstreek is een relatief laaggelegen streek waarvan de bodems afgezet zijn door poolwinden tijdens de laatste ijstijd (het Weichseliaan), zo'n 11.600 tot 11.500 jaar geleden. De bodemkaart duidt deze locatie aan als droog zand (Zbh) en antropogeen (zie fig. 3).

Om deze gegevens aan te vullen hebben we een archeologisch profiel aangelegd (zie fig. 4). Hieruit blijkt dat de originele bodemopbouw verdwenen is onder de eeuwenlange invloed van het bos. De top van de moederbodem (H3) is zeer sterk verstoord door bioturbatie: wortels woelen de top van de het zandige moedermateriaal om (H2).

Bovenop deze bosbodem ligt een 50 cm dikke ophogingslaag (H3), waarin zich de nutsleidingen van het gebouw bevinden.

#### 4. Veldwerk

Om het archeologisch potentieel van de projectlocatie te bepalen trekken we op 19 januari 2012 vier proefsleuven verspreid over de toekomstige verkaveling (zie fig. 5). Deze sleuven leveren geen enkel archeologisch spoor op. Dit is op de eerste plaats te wijten aan de negatieve invloed van een bosomgeving op eventuele archeologische sporen.

Het aantal sleuven is beperkt doordat de kraan weinig mobiel is tussen bomen. Sleuven 3 en 4 kunnen slechts per benadering gelokaliseerd worden door de aanwezigheid en struikgewas.



Fig. 5: Grondplan

## 5. **Vondsten**

De enige vondst betreft een lege kogelhuls. De stempel leest "K2 43 WIIZ". K2 wijst op de *Imperial Chemical Industries Standish*, een noodfabriek opgericht in Yeading, Hayes bij Londen. K2 wijst specifiek op kogels die van de band rolden in de jaren 1943 en 1944. Mogelijk is deze kogel, die oorspronkelijk deel uitmaakt van een clip, gebruikt in een Besa machinegeweer (gemonteerd op tanks en ander rollend materieel).



Fig. 6: Kogelhuls

## 6. **Besluit**

Het proefonderzoek levert geen archeologisch relevante sporen op. De originele bodemopblouw is verdwenen. Op basis hiervan is een vervolgonderzoek niet vereist. Wel willen we u wijzen op het decreet op de bescherming van het archeologisch patrimonium van 30 juni 1993 (en latere wijzigingen en uitvoeringsbesluiten), wat o.a. aangifte van eventuele vondsten inhoudt, indien er tijdens de werken toch nog onverwachte vondsten zouden worden aangetroffen.

## 7. **Bibliografie**

<http://cai.erfgoed.net/>

[http://www.giswest.be/artman/publish/cat\\_index\\_83.html](http://www.giswest.be/artman/publish/cat_index_83.html)

[http://www.giswest.be/artman/publish/cat\\_index\\_103.html](http://www.giswest.be/artman/publish/cat_index_103.html)

[http://www.kbr.be/collections/cart\\_plan/ferraris/ferraris\\_nl.html](http://www.kbr.be/collections/cart_plan/ferraris/ferraris_nl.html)