

**Archeo-rapport 71**  
**Het archeologisch onderzoek in de Sint-Martinuskerk te Duffel**

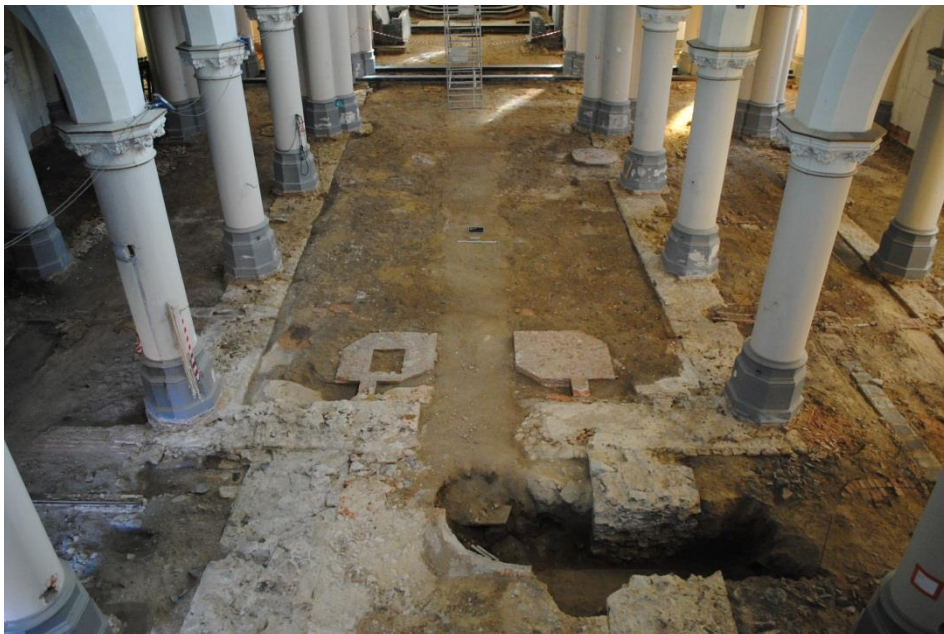

**Archeo-rapport 71**  
**Het archeologisch onderzoek in de Sint-Martinuskerk te**  
**Duffel**



## Colofon

**Archeo-rapport 71**  
**Het archeologisch onderzoek in de Sint-Martinuskerk te Duffel**

**Opdrachtgever:** Kerkfabriek Sint-Martinus  
Building NV

**Projectleiding:** Maarten Smeets

**Uitvoering veldwerk:** Vanessa Vander Ginst  
Maarten Smeets  
Claudia Sarge  
Michiel Steenhoudt  
Leen Cannaert

**Auteurs:** Vanessa Vander Ginst  
Maarten Smeets

**Foto's en tekeningen:** Studiebureau Archeologie bvba (behalve figuren 1, 3-9, 41 en 56-57)

*Op alle teksten, foto's en tekeningen geldt een auteursrecht. Zonder voorafgaandelijke schriftelijke toestemming van Studiebureau Archeologie bvba mag niets uit deze uitgave worden vermenigvuldigd, bewerkt en/of openbaar gemaakt, hetzij door middel van webpublicatie, druk, fotokopie, microfilm of op welke andere wijze ook.*

**Studiebureau Archeologie bvba**  
Jozef Wautersstraat 6  
3010 Kessel-Lo  
[www.studiebureau-archeologie.be](http://www.studiebureau-archeologie.be)  
[info@studiebureau-archeologie.be](mailto:info@studiebureau-archeologie.be)  
tel: 0474/58.77.85  
fax: 016/77.05.41

©2011, Studiebureau Archeologie bvba



## Administratieve gegevens

<b>Naam site:</b>	Sint-Martinuskerk
<b>Provincie:</b>	Antwerpen
<b>Gemeente:</b>	Duffel
<b>Deelgemeente:</b>	Duffel
<b>Adres:</b>	Kerkstraat, 2570 Duffel
<b>Kadastrale gegevens:</b>	Afdeling 1, Sectie B, perceel 239a
<b>Projectcode:</b>	2009-279
<b>Opdrachtgever:</b>	Kerkfabriek Sint-Martinus, Kerkstraat 31, 2570 Duffel Building NV, Welvaartstraat 22, 2200 Herentals
<b>Vergunningsnummer:</b>	2009-279
<b>Naam aanvrager (1):</b>	Maarten Smeets
<b>Aanvraagdatum (1):</b>	14 september 2009
<b>Naam aanvrager (2):</b>	Vanessa Vander Ginst
<b>Aanvraagdatum (2):</b>	9 april 2010



## Inhoudstafel

Inhoudstafel	p. 1
Hoofdstuk 1: Inleiding en situering	p. 2
Hoofdstuk 2: Het historisch kader	p. 3
2.1. Duffel	p. 3
2.2. De Sint-Martinuskerk	p. 4
2.2.1. Patrocinium	p. 4
2.2.2. Bouwgeschiedenis	p. 5
Hoofdstuk 3: Werkmethode	p. 15
Hoofdstuk 4: De resultaten van het archeologisch onderzoek	p. 21
4.1. De romaanse kerkfase (fase 1A)	p. 21
4.1.1. Beschrijving	p. 21
4.1.2. Interpretatie en datering	p. 30
4.2. De uitbreiding van de romaanse kerkfase (fase 1B)	p. 33
4.2.1. Beschrijving	p. 33
4.2.2. Interpretatie en datering	p. 38
4.3. De gotische kerkfase (fase 2)	p. 40
4.3.1. Beschrijving	p. 40
4.3.2. Interpretatie en datering	p. 50
4.4. Postgotische binneninrichtingen en grondsporen	p. 55
4.4.1. Beschrijving	p. 55
4.4.2. Interpretatie en datering	p. 58
4.5. De neogotische kerk (fase 3)	p. 58
Hoofdstuk 5: Besluit	p. 60
Bibliografie	p. 61
Bijlagen	p. 62
Bijlage 1: Sporeninventaris	p. 63
Bijlage 2: Vondsteninventaris	p. 64
Bijlage 3: Fotoinventaris	p. 68
Bijlage 4: Planneninventaris	p. 178
Bijlage 5: Faseringsplan	p. 179
Bijlage 6: Opgravingsplannen	p. 181

## Hoofdstuk 1 Inleiding en situering

In het kader van de restauratiewerken en de heraanleg van een vloerverwarming in de Duffelse Sint-Martinuskerk, maakte archeologisch onderzoek deel uit van het bestek. Hierbij diende de volledige kerk voorafgaand aan de werkzaamheden verdiept te worden tot op de maximale diepte van de versterking door de aanleg van de verwarming. Deze bedroeg 31 cm onder het vloerniveau. De opgraving werd door aannemer Building NV toevertrouwd aan Studiebureau Archeologie bvba en gefaseerd uitgevoerd tussen december 2009 en september 2010.

De huidige 19<sup>de</sup>-eeuwse neogotische kerk behield van haar gotische voorganger enkel het hoogkoor (1486-1493). Dit gotische hoogkoor werd samen met het transept beschermd als monument (KB 30 mei 1936). De kerk met haar omgeving werd beschermd als dorpsgezicht (B.V.E. 22 december 1982). Later zou de bescherming van de kerk als monument uitgebreid worden tot het volledige gebouw (KB 24 oktober 1995).



Fig. 1: Bodemkaart met aanduiding van de Sint-Martinuskerk.

De Sint-Martinuskerk ligt centraal in het westelijk gedeelte van de gemeente Duffel, op de rechteroever van de Beneden-Nete (fig. 1). Deze rivier deelt Duffel van het noordoosten naar het zuidwesten op in een oostelijk en een westelijk gedeelte. Het grondgebied van de gemeente is vrij vlak, de hoogtelijnen schommelen tussen 3 en 15 m. In de huidige dorpskom zijn er twee verhevenheden, namelijk de omgeving van de Sint-Martinuskerk (9 m) op de rechteroever en de Kwakkelenberg (8,5 m) op de linkeroever. Het ontstaan van Duffel wordt in de literatuur gesitueerd op en rond deze twee verheven woonkernen, die aan weerszijden van een doorwaadbare plaats in de Nete gelegen waren<sup>1</sup>.

De gemeente Duffel is op de bodemkaart niet gekarteerd (OB), maar bevindt zich in de zandstreek.

<sup>1</sup>Kennes & Steyaert 1997: 53.

## Hoofdstuk 2 Het historisch kader

### 2.1. Duffel

Volgens Kennes en Steyaert zou Duffel voor het eerst vermeld zijn in 1059 als *Duffla*, mogelijk in de betekenis van *plaats bij het water*<sup>2</sup>. Deze auteurs geven echter geen bronvermelding. Volgens Gysseling dateert de eerste vermelding *-Duffla-* uit 1136 en is deze te vinden in een kopie uit de 15<sup>de</sup> eeuw<sup>3</sup>. Gysseling geeft geen betekenis voor de term *Duffla*.

In de 12<sup>de</sup>-13<sup>de</sup> eeuw bestond de huidige gemeente Duffel uit drie vrije heerlijkheden, namelijk Duffel-Hoogheid, Duffel-Voogdij en Duffel-Perwijs. Duffel-Hoogheid lag op de rechteroever van de Nete, Duffel-Voogdij en Duffel-Perwijs op de linkeroever met als grens de huidige Handels-, Kapel-, Perwijsstraat en Katelijnesteenweg. Duffel-Perwijs omvatte ook Sint-Katelijne-Waver en een deel van Walem.

De oudst gekende heren van Duffel-Hoogheid, dat behoorde tot het kwartier Antwerpen, waren de gebroeders Hildinckhusen, heren van Ter Elst<sup>4</sup>. Ook de Mechelse Berthouts bezaten heerlijkheden op de rechteroever van de Nete te Duffel. Wouter I (1140-1180) of II (1178-1202) Berthout kocht in het laatste kwart van de 12de eeuw een heerlijkheid op de rechteroever van de Nete<sup>5</sup>. Nadien werd het volgens Kennes en Steyaert afhankelijk van de Grimbergse Berthouts, later de heren van Mechelen<sup>6</sup>. De heren van Grimbergen zijn echter volgens Croenen niet verwant met de familie Berthout<sup>7</sup>. Volgende eigenaars van Duffel-Hoogheid waren o.m. het huis Van Gelder, Van Kleef en Van Arkel. Deze laatstgenoemde stond het af aan Jan II Van Wesemael, die het in 1462 teruggaf aan zijn leenheer Karel de Stoute, hertog van Bourgondië. Karel de Stoute verkocht het op zijn beurt in 1558 aan Hendrik Van Merode, die het in ruil voor andere bezittingen overmaakte aan het huis van Merode-Vuelen.

Duffel-Voogdij was een deel van het kwartier Zandhoven en was volgens Kennes en Steyaert oorspronkelijk in handen van de abdij van Nijvel<sup>8</sup>. De abdis liet het besturen door voogden, met als oudst gekende Arnold Van Wesemael. Na het bestuur door diverse voogden, kwam de heerlijkheid door erfenis in handen van het huis van Merode-Vuelen.

Duffel-Perwijs maakte deel uit van het kwartier Grimbergen, een baronie van Brabant en was achtereenvolgens in handen van de Duffelse Berthouts (ontstaan vanaf 1220), het huis van Hoorn, het huis van Rotselaer, het huis van Merode en het huis van Merode-Vuelen.

In de loop van de 16<sup>de</sup> eeuw kwamen de drie heerlijkheden definitief onder het gezag van één heer, namelijk Willem III van Merode-Vuelen, maar ze bleven onafhankelijk van elkaar werken met elk hun eigen schepenbank. Pas in de Franse tijd versmolten ze tot één gemeente. De aanspraak van de heren van Duffel lag voornamelijk in de uitoefening van de rechtspraak; de grond zelf was slechts

---

<sup>2</sup> Kennes & Steyaert 1997: 54

<sup>3</sup> Gysseling 1960: 289

<sup>4</sup> Kennes & Steyaert 1997: 54

<sup>5</sup> Croenen 2003: 81, 106.

<sup>6</sup> Kennes en Steyaert 1997: 54

<sup>7</sup> Croenen 2003: 28-29

<sup>8</sup> Kennes & Steyaert 1997: 54. Zonder verdere bronvermelding.

gedeeltelijk hun eigendom: de abdij van Tongerlo was de voornaamste bezitter op de rechteroever, de abdij van Roosendaal op de linkeroever.

Tijdens de Bourgondische periode kende Duffel een grote bloei dankzij de lakennijverheid, met als hoogtepunt de periode tussen de tweede helft van de 15<sup>de</sup> en de eerste helft van de 16<sup>de</sup> eeuw. Deze bloei kwam ten einde door de rooftochten van Maarten Van Rossem in 1542, alsook door de godsdienststroeibelen en de Tachtigjarige Oorlog (1568-1648).

Het zwaartepunt van Duffel lag tot in de 19<sup>de</sup> eeuw in de omgeving van de Sint-Martinuskerk en de Nete-overgang.

Door haar strategische ligging aan de Nete had de gemeente fel te lijden tijdens WO I. Vrijwel het volledige centrum werd vernield. Hierbij werd ook de Sint-Martinuskerk zwaar beschadigd.

## **2.2. De Sint-Martinuskerk**

### **2.2.1. Patrocinium**

Het patrocinium van de Sint-Martinuskerk, de heilige Martinus van Tours, verwijst naar de vroege middeleeuwen. Martinus van Tours (ca. 316-397) werd reeds tijdens zijn leven als een heilige vereerd, maar hij werd vooral bijzonder populair tijdens de vroege middeleeuwen.

Het leven van de heilige Martinus van Tours werd beschreven in talloze hagiografische bronnen. De grondslag voor alle latere levensbeschrijvingen wordt echter gevormd door Sulpitius Severus (ca. 360-ca.420) die in 397, onmiddellijk na de dood van Martinus, zijn *Vita Beati Martini* schreef en door Gregorius van Tours (538-591) met de *Libri IV de virtutibus sancti Martini* (rond 570).

Martinus werd geboren in 316 in Sabaria in Pannonië, in het huidige Hongarije. Zijn vader was tribuun in het Romeinse leger. Martinus werd voor zijn opvoeding en opleiding naar Pavia gestuurd. Op vijftienjarige leeftijd werd hij als soldaat opgenomen bij de ruitery van de keizerlijke garde. Op achttienjarige leeftijd liet hij zich dopen. Het bekende verhaal van de bedelaar aan de stadspoort van Amiens die van Martinus de helft van zijn mantel krijgt, moet voor deze doop plaatsgevonden hebben. Hij verlaat het leger, werd een leerling van Hilarius van Poitiers en nam de functie van duivelbezweerder op. Rond 360 zou hij zich terugtrekken in een kluis te Ligugé bij Poitiers. Het was echter een woelige periode voor de kerk. Onder invloed van de Arianisten werd Hilarius verbannen, waarop ook Martinus de streek verliet. Eerst zou hij zijn ouders opzoeken om zich vervolgens kort in Italië op het eiland Gallinara te vestigen. Na de onderdrukking van het Arianisme door de Romeinse keizer keerde Martinus terug naar Frankrijk en werd in 371 tot bisschop van Tours gekozen. Opnieuw zou hij zich echter in een afgelegen kluis terugtrekken, ditmaal te Marmoutier bij Tours. In 397 overleed hij. De dag van zijn begrafenis, 11 november, werd zijn feestdag.

Vanuit de plaatsen waar Martinus zich gevestigd had, namelijk de twee door hem gestichte abdijen, Ligugé en Marmoutier, zou de evangelisatie in het toenmalige Gallië een nieuwe stimulans krijgen<sup>9</sup>. Op de plaats van zijn graf in Tours werd in het begin van de 5<sup>de</sup> eeuw een eerste kleine basilica gebouwd, die later vergroot werd tot de Sint-Martinusabdij. Deze werd een belangrijke cultusplaats<sup>10</sup>.

<sup>9</sup>Keersmaekers 1985: 10.

<sup>10</sup>Thacker & Sharpe 2002: 26 en 193. Verbesselt 1950, 129-130.

De figuur van de heilige kende van oudsher een groot succes en bekleedt een bevoorrechte plaats in de heiligeniconografie. Zo werd hij reeds sedert de Merovingers als patroon van Frankrijk en van het Franse koningschap uitgeroepen. Sedert de 12<sup>de</sup> eeuw ontstonden bovendien Martinusbroederschappen die de heilige waren toegewijd en die zijn cultus hielpen verspreiden. Ook buiten Frankrijk kende de heilige een groot succes. Er werden vele patroonschappen aan de heilige toegekend. Zo is hij o.m. de beschermer van soldaten, reizigers en ruiters en patroon van vele hospitalen, alsook van kleermakers, wevers en bedelaars.

### **2.2.2. Bouwgeschiedenis**

De parochiekerk Sint-Martinus in Duffel behoorde oorspronkelijk (tot ca. 1559-1560) bij het bisdom Kamerijk en vormde een onderdeel van de dekenij van Antwerpen<sup>11</sup>. Paus Paulus IV voert met een bulle van 15 mei 1559, bekend gemaakt op 8 januari 1560, een nieuwe bisdommenindeling in waardoor Duffel deel gaat uitmaken van de dekenij Lier in het bisdom Antwerpen. Na de Franse Revolutie, op 29 november 1801, verandert paus Pius VII deze indeling zodat de dekenij Lier voortaan ressorteert onder het aartsbisdom Mechelen. Ook na de heroprichting van het bisdom Antwerpen op 8 december 1961 blijft Duffel bij het aartsbisdom Mechelen-Brussel<sup>12</sup>.

Volgens de literatuur zou er een eerste Sint-Martinuskerk op een andere locatie dan de huidige kerk bestaan hebben. In de 7<sup>de</sup> eeuw zou namelijk door een niet nader genoemde voogd van een niet nader genoemde abdis van Nijvel een kerk opgetrokken zijn aan het einde van de Kwakkelenberg in Duffel-Voogdij, op de linkeroever van de Nete<sup>13</sup>. Noch historisch, noch archeologisch bestaan er evenwel concrete aanwijzingen voor het bestaan van deze kerk. De argumenten die aangehaald worden ter verdediging van het bestaan van een vroegmiddeleeuwse kerk op de linkeroever zijn doorgaans dat Duffel-Voogdij de belangrijkste heerlijkheid van de drie was. Andere aanwijzingen zijn het bestaan van een oud kerkhof *S. Martini* (sic), gelegen ‘tegenover de vijfhoek in Voogdij’ en twee in tijd succesieve Sint-Mertenskapellen, waarvan de oudste op de hoek van de Kwakkelenberg en de Dr. Jacobsstraat zou bestaan hebben en de tweede in 1518 opgericht zou zijn op de hoek van de Kwakkelenberg en de Voogdijstraat. Bij deze jongste kapel zou ook een noodkerkhof aangelegd zijn. Verondersteld wordt dat deze namen herinneren aan een veel oudere kerk in Duffel-Voogdij<sup>14</sup>. Mogelijk werden de funderingen van de jongste kapel bij het nivelleren van de Kwakkelenberg in 1819 aangetroffen en werden later tijdens rioleringswerken in de Voogdijstraat herhaaldelijk grote aantallen mensenbeenderen aangetroffen<sup>15</sup>. Ook de geografische situatie met twee verhevenheden aan weerskanten van de Nete, namelijk de plaats van de huidige kerk en de locatie van de inmiddels genivelleerde Kwakkelenberg, wordt als een aanwijzing gezien<sup>16</sup>. Op de linkeroever van de Nete zou er verder een kasteel bestaan hebben, waarvan de toponymie de enige aanwijzing is<sup>17</sup>. Volgens Wuyts zou er namelijk vroeger een *Casteelstraete* geweest zijn en zouden de gronden ‘achter het rustoord’ de *Casteellanden* geheten hebben. De auteur beaamt weliswaar dat er nooit enig spoor van dit kasteel gevonden is, maar meldt wel dat het in de 15<sup>de</sup> eeuw zou verdwenen zijn. De enige kasteelstraat in Duffel nu, ligt evenwel op de rechteroever van de Nete.

<sup>11</sup> De Moreau 1948: 180.

<sup>12</sup> Keersmaekers 1985: 10.

<sup>13</sup> Keersmaekers 1985: 11.

<sup>14</sup> Dom 1926:36.

<sup>15</sup> Wuyts 1988: 21-22.

<sup>16</sup> Dom 1950-1964:14.

<sup>17</sup> Dom 1950-1964: 20, 528. Wuyts 1986: 79.



Algemeen wordt aangenomen dat rond de 2<sup>de</sup> helft van de 12<sup>de</sup> eeuw de gebroeders Hildinckshusen, de toenmalige heren van Duffel, op hun grondgebied in Duffel-Hoogheid op de rechteroever van de Nete een kerk oprichtten in romaanse stijl. Het zou gaan om een éénbeukige kerk, in het westen geflankeerd door een brede vierkante toren<sup>18</sup>.

Een eerste ingrijpende verandering zou doorgevoerd zijn rond het einde van de 14<sup>de</sup> eeuw<sup>19</sup>. De romaanse eenbeukige kerk werd uitgebreid naar een driebeukige en werd voorzien van een nieuwe middenbeuk in “spitsbogenstijl op acht zuilen, langs weerszijde met drie vensters en een kleine kruisbeuk”<sup>20</sup>. Deze wijzigingen verleenden de kerk een gotisch uitzicht. De voltooiing van de werken werd in 1486 aangevat met de bouw van het gotische hoogkoor dat opgetrokken werd in zandstenen en gekenmerkt wordt door versneden steunberen en spitsbogige vensters. Ondanks de vele latere verbouwingen van de kerk bleef het hoogkoor bewaard (fig. 2). In 1936 werd het, samen met de kruisbeuk, opgenomen als beschermd monument (KB 30 mei 1936).



Fig. 2: Het gotisch hoogkoor.

Bij voltooiing van de gotische kerk op het einde van de 15<sup>de</sup> eeuw, in volle bloeiperiode van Duffel, zag de kerk er volgens Keersmaekers als volgt uit: *“het gotische hoogkoor sloot aan op kruis- en middenbeuk met een vierkante romaanse toren aan het uiteinde. Die kruisbeuk sprong maar eventjes buiten de middenbeukmuren uit. Koor en beuk waren van elkaar gescheiden door een doksaal rustend op acht kolommen met middenin een deur of hek, links en rechts waarschijnlijk kleinere altaren, en op*

---

<sup>18</sup>Keersmaekers 1985: 12. Wuyts 1988: 24.

<sup>19</sup> Keersmaekers 1985:12. Keersmaekers verwijst naar Dom 1950-1964: 606 en deze heeft geen verwijzing voor deze bewering.

<sup>20</sup>Keersmaekers 1985: 12

het doksaal, bereikbaar langs een wenteltrap aan de zuidkant, het orgel, de Calvarieberg en een altaar. Op het hoogkoor stond het hoofdaltaar met links en rechts gestoelten voor de adel en de notabelen, o.a. schepenen en kerkmeesters. Voor de trappen van het hoogaltaar was er een crypte, een grafkelder waarin een aantal Duffelse edelen bijgezet werden.”<sup>21</sup> Nog volgens dezelfde auteur was de crypte zonder verhevenheid gebouwd en bovendien meermaals geplaveid zodat er na verloop van tijd niets meer van te zien zou zijn geweest. Tenslotte zou ze zijn vernield door de aanleg van de verwarming in 1968-1969<sup>22</sup>.

Het uitzicht van de romaanse toren werd dan weer beschreven door Croquet: *“hetgene geleden enige jaren nog overbleef van de thans (1860) geheel afgebroken Duffelse toren, was genoegzaam om onbetwistelijk dit monument te rangschikken tussen de zeldzame stichtingen, toebehorende aan het oorspronkelijk romaans of rondbogenstijl, in volle bloei in de 11<sup>e</sup> en 12<sup>e</sup> eeuwen: eenvoudigheid van bouwstijl, portaal slechts uit een volbogige gewelfde opening bestaande, zonder archivolte of kolonnetten, naaktheid en ruwheid der muren, vierkantige vorm en geringe verhevenheid, kentekenen het eerste tijdperk dezer bouworde, en de voor deze oude toren van Duffel bood alle die tekens aan. Het was een plompe vierkantige lage massa, in welker westelijke gevel een lage opening tot ingang met volle boogwelfsel, later uitgehold om een halve toren of estragal als versiersel daarin te schuilen. Boven de ingang bemerkte men een vierkantig venstergat, schijnende daarin naderhand gemaakt te zijn. De toren, uit witte Grimbergse steen buitenkant, en de tussen ruimten met gegoten metselwerk aangevuld, was voltooid met een dak uit vier lage ingedrukte zijden, zoals het meeste deel der gebouwen van die aard en trant.”*<sup>23</sup>

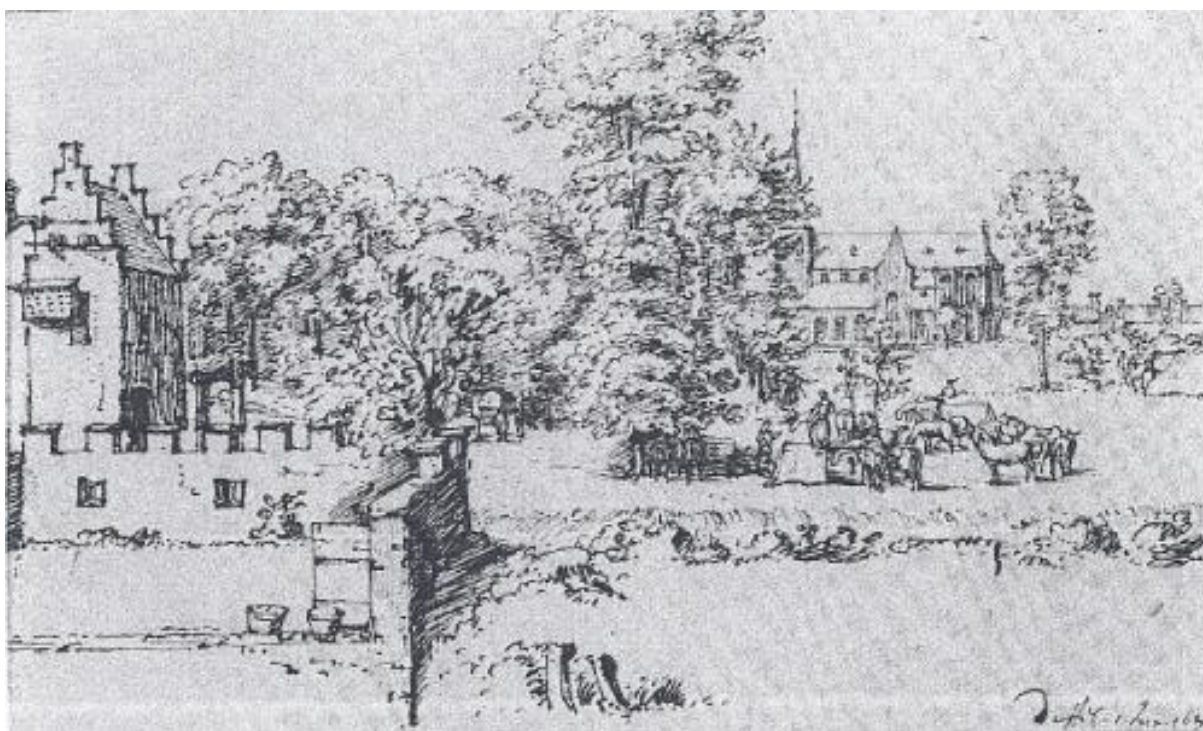

Fig. 3: Tekening van Constantijn Huygens jr., met de Sint-Martinuskerk op de achtergrond (1 juni 1675). Hamburger Kunsthalle, Kupferstichkabinett.

<sup>21</sup>Keersmaekers 1985: 15.

<sup>22</sup>Keersmaekers 1985: 15.

<sup>23</sup> Dom 1950-1964: 117-118. Citaat van Croquet (1850).



Vanaf 1547 zijn de werken in en rond de kerk goed op te volgen uit archiefteksten<sup>24</sup>. Vele herstellingswerken volgden de woelige periode tijdens het midden en derde kwart van de 16<sup>de</sup> eeuw. Zo werd het kerkportaal vervangen, het dak hersteld en een nieuwe vloer aangelegd in de jaren 1570 tot 1572, gevolgd door herstellingen aan het hoogkoor en het doksaal.

Ondanks alle herstellingen bleek de kerk er zo erg aan toe, dat de middenbeuk tijdens de 17<sup>de</sup> eeuw (1665-1675) ingrijpend gerestaureerd moest worden. Dit hield een gedeeltelijke afbraak in van de beukmuren tussen de toren en de koorgevel en het heropmetselen ervan in witte Grimbergse steen. Verder werden ook het dakwerk en de gebinten van de beuken en de portalen volledig vernieuwd. De herstellingswerken werden voltooid met het plaveien van de kerkvloer.

Tijdens de 18<sup>de</sup> eeuw werden grote werken uitgevoerd aan de kerktoren en aan het kerkportaal. Zo werden in 1776 de torenmuren hoger opgetrokken. Binnenin de kerk werd een nieuw doksaal gebouwd waarvoor blauwe stenen plinten aangevoerd werden. Door de moeilijkheden teweeggebracht door de Franse revolutie werd de daaropvolgende jaren weinig verbouwd.

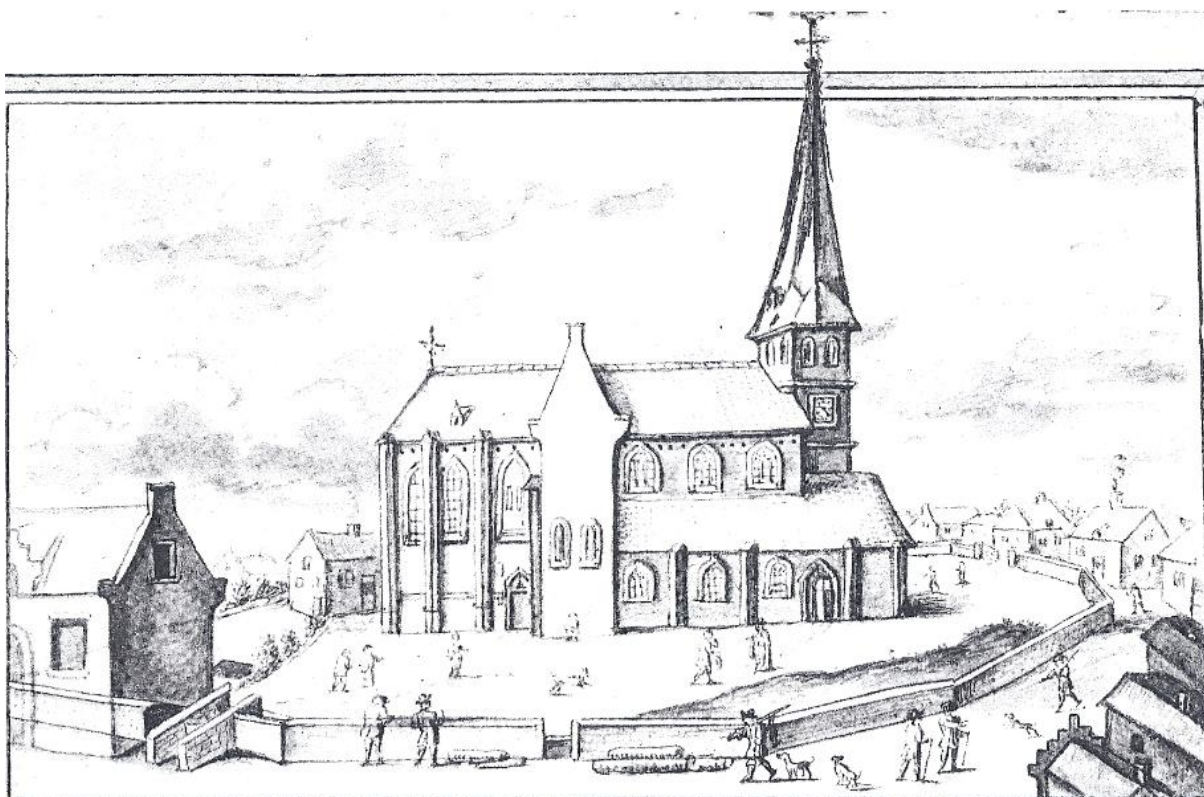

Fig. 4: Tekening door J.-F. Pontanus in *Lira Brabantiae civitas illustrata* (1724) met de Sint-Martinuskerk. Koninklijke Bibliotheek Albert I, Brussel

De Sint-Martinuskerk wordt afgebeeld op enkele contemporaine iconografische bronnen. Een tekening van Constantijn Huygens jr. van 1 juni 1675 (fig. 3) toont de kerk vanuit het zuiden<sup>25</sup>. Het gaat om een kerk waarvan het schip en de koorpartij ongeveer even lang zijn, gescheiden door een transept. De westertoren zit gedeeltelijk verscholen achter een bomenpartij, maar lijkt romaans te zijn. Of de lagere zijbeuk de toren omsluit kan om dezelfde reden niet worden vastgesteld. Een tekening uit het boek *Lira brabantiae civitas illustrata* van J.-F. Pontanus uit 1724 (fig. 4) toont een

<sup>24</sup> Keersmaekers 1985: 14.

<sup>25</sup> Keersmaekers 1985: 19.



zicht op de noordzijde van een gelijkaardige, maar ditmaal ommuurde kerk<sup>26</sup>. De lagere zijbeuken omsloten de westtoren. De zij- en de middenbeuk telden elk drie vensters. In de noordelijke zijbeuk zijn twee ingangen waarneembaar, namelijk één ter hoogte van de tweede travee en één net ten oosten van het transept. Op een schets van de kerk uit 1724-1730 (fig. 5) staat een ommuurde kerk met dezelfde verhoudingen afgebeeld als op de net vermelde tekeningen, met eveneens een deuropening net ten oosten van het transept<sup>27</sup>. Hier gaat het echter om een éénbeukig gebouw in romaanse stijl. Een schets van de voorgevel van de kerk door Croquet van vóór de vergroting van 1860-1865 tenslotte, toont een driebeukig gebouw met transept en een romaanse westertoren, die omsloten wordt door de lagere zijbeuken (fig. 6)<sup>28</sup>.

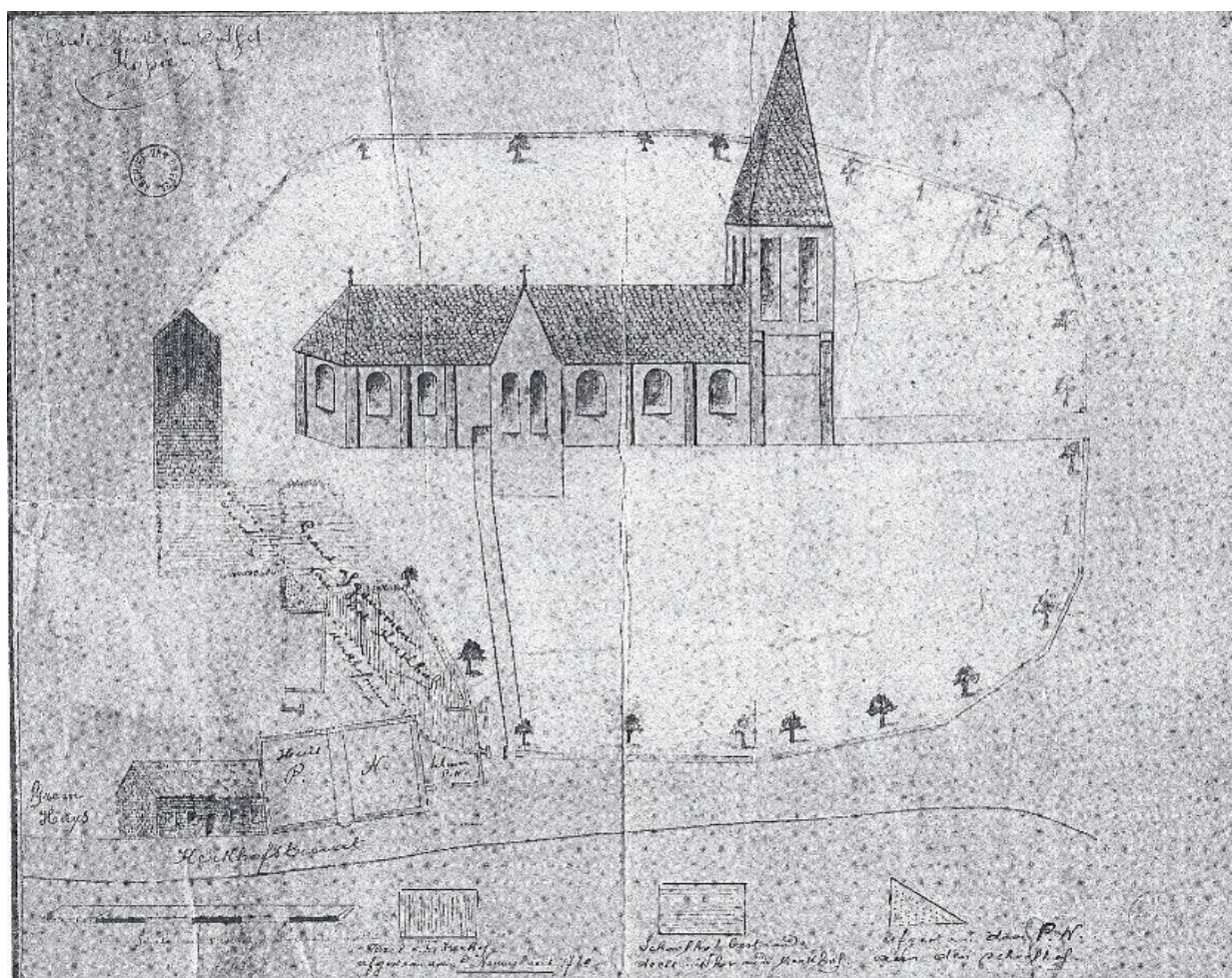

Fig. 5: Schets van de Sint-Martinuskerk (1724-1730). Geen bewaarplaats gekend.

<sup>26</sup>Keersmaekers 1985: 21.

<sup>27</sup> Keersmaekers 1985: 24.

<sup>28</sup> Keersmaekers 1985: 25.



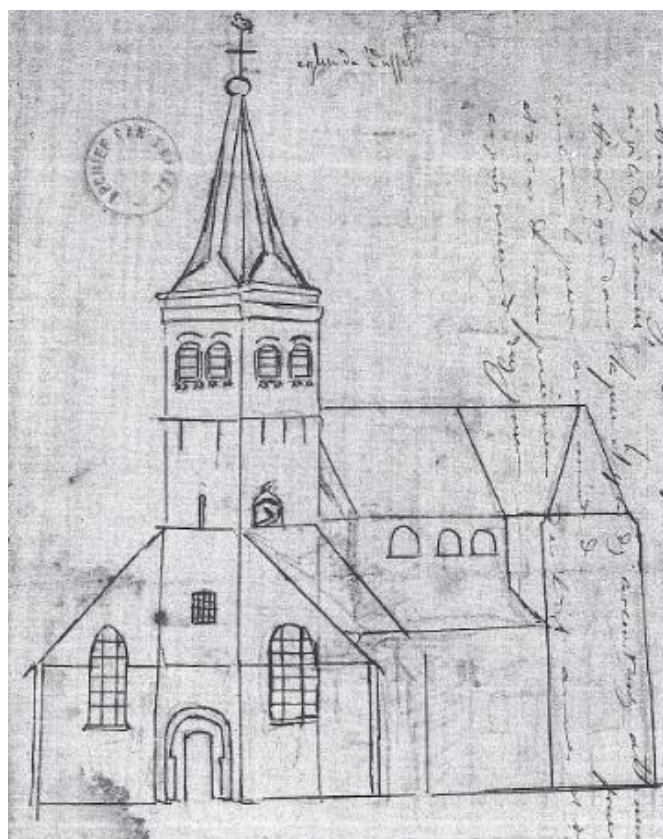

Fig. 6: Schets van de voorgevel van de Sint-Martinuskerk door A.-H.-L. Croquet (vóór de vergroting van 1860-1865). Geen bewaarplaats gekend.

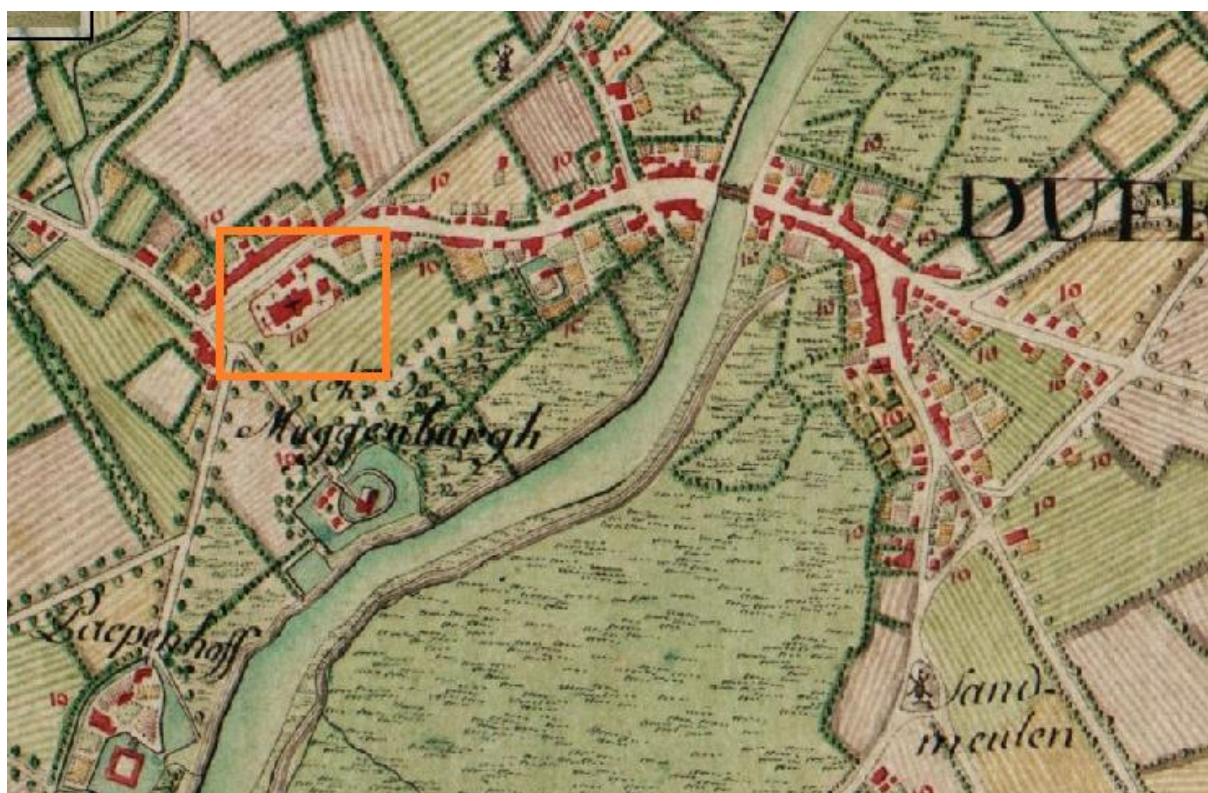

Fig. 7: De Ferrariskaart, met aanduiding van de Sint-Martinuskerk.



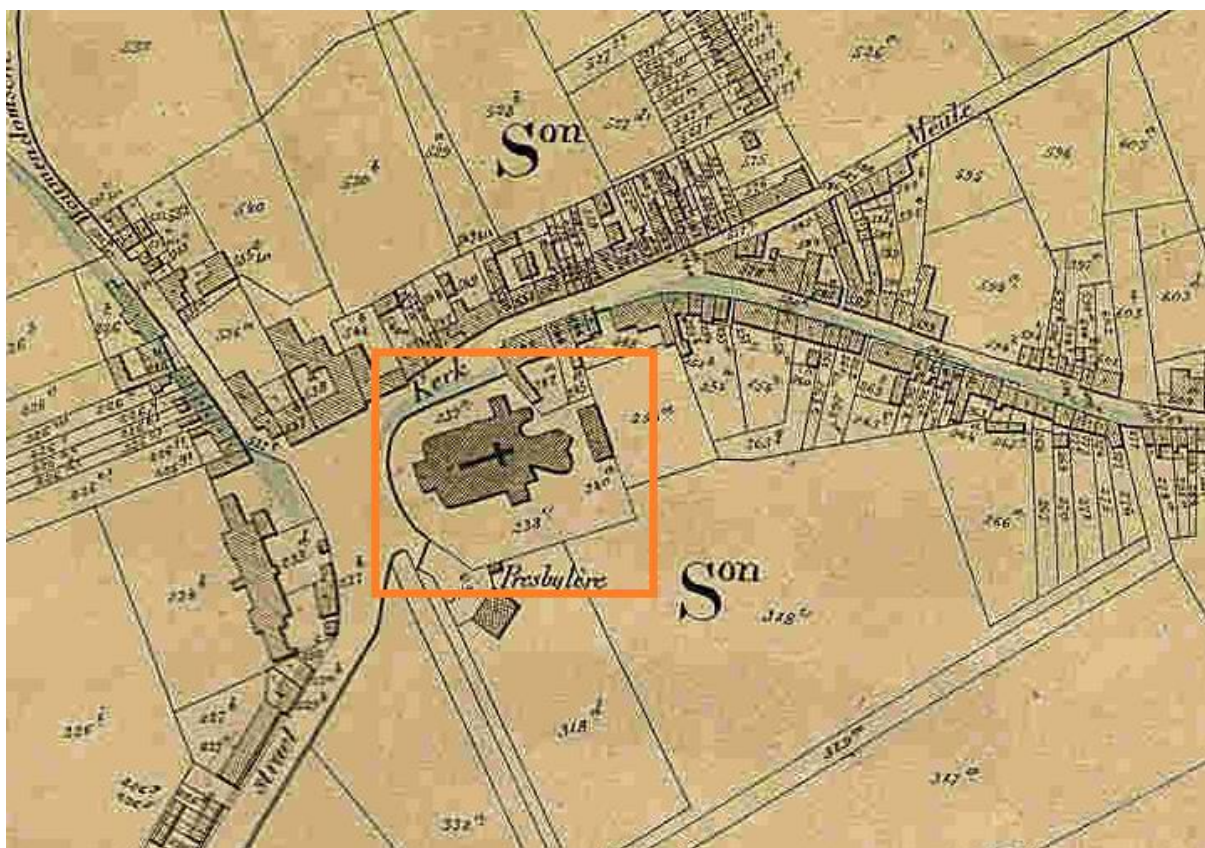

Fig. 8: De Popkaart, met aanduiding van de Sint-Martinuskerk.

Ook op de Ferraris- (1771-1777) en de Popkaart (midden 19de eeuw) staat de Sint-Martinuskerk afgebeeld (fig. 7 en 8). Deze afbeeldingen zijn echter te schetsmatig om bruikbaar te zijn bij iconografisch onderzoek. De ommuurde zone op de Ferrariskaart staat als begraafplaats ingetekend.

Bijkomende informatie over de kerk in deze periode wordt geleverd door de plattegrond (fig. 9) van de nieuw te bouwen neogotische kerk die provinciaal bouwmeester J. Schadde in 1859 opstelde en waarop hij de bestaande toestand weergaf<sup>29</sup>. Andermaal komt een beeld naar voor van een driebeukige kerk, waarbij de zijbeuken de nog bestaande (romaanse) westtoren omsluiten. In tegenstelling tot de iconografische bronnen heeft de kerk volgens het plan geen echt transept. Wel liggen de zijmuren ter hoogte van de vijfde travee van de gotische kerk iets buiten de as. In het oosten bevindt zich een langgerekt koor dat uit twee rechthoekige traveeën bestaat en een zevenhoekige koorsluiting. Ten noorden van dit koor, leek er een voorportaal te staan; ten zuiden van het koor bevond er zich eveneens een soort portaal en een vierkante sacristie.

Op het hoogkoor na veranderde het uitzicht van de kerk volledig in de periode 1860-1865. De bijna volledig nieuwe neogotische kerk werd ontworpen door de provinciale bouwmeester J. Schadde. In een eerste fase werden het oude transept en de zijbeuken afgebroken en heropgebouwd in paapsteen. Hierbij werd de driebeukige gotische kerk uitgebreid naar een vijfbeukige neogotische kerk. De ligging van het oudere transept bleef behouden, maar het werd aan beide zijden verlengd.

<sup>29</sup> Deze plattegrond wordt bewaard in het Provinciearchief van de provincie Antwerpen, inventarisnummer 1651 (collectie kaarten en tekeningen Nrs.: 1442-1447). Het plan werd samen met de andere plannen in de doos met inventarisnummer 1651 ter plaatse bekeken en gefotografeerd.

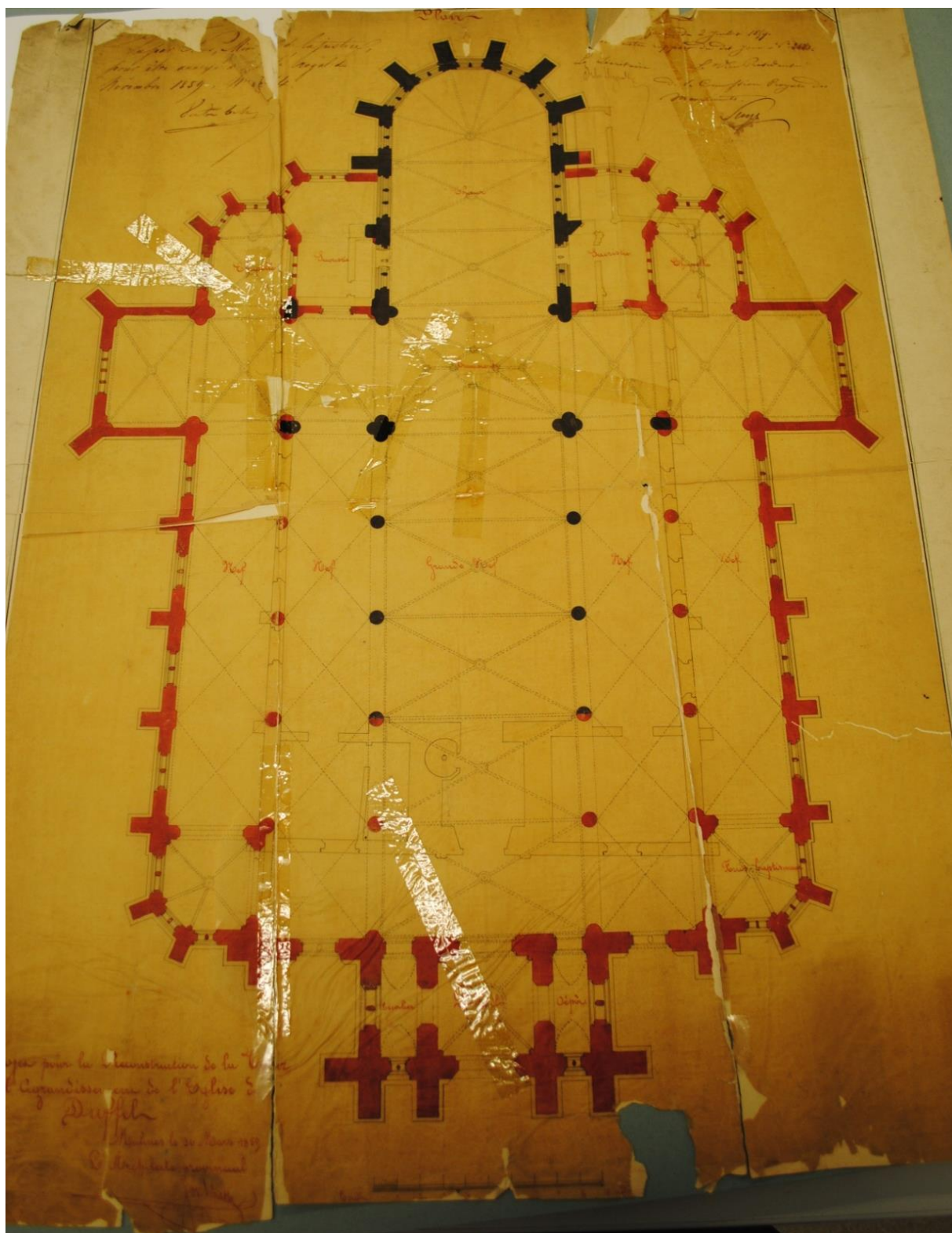

Fig. 9: Het plan van provinciaal bouwmeester J. Schadde voor de bouw van de neogotische kerk, met aanduiding van de bestaande gotische toestand. Opgemaakt op 30 maart 1859 te Mechelen.





Fig. 10: De neogotische toren van de Sint-Martinuskerk.

Eveneens werden de middenbeuk en het hoogkoor verhoogd en overwelfd. Een volgende fase bestond uit de afbraak van de bestaande toren en voorgevel, verlenging van de middenbeuk en zijbeuken, aanbouw van sacristiekapellen naast het hoogkoor en de opbouw van een nieuwe toren (fig. 10). De kerk werd eveneens voorzien van een nieuwe bevloering.

Na de zware schade opgelopen tijdens de eerste wereldoorlog werd de kerk hersteld in 1921 onder leiding van de provinciale architect E. Careels. De werken beperkten zich tot dringende renovaties waar nodig, zodat het uitzicht van de kerk uit 1860-1865 behouden bleef. Kleinschaliger herstellingswerken vonden plaats na de tweede wereldoorlog. Zo werd o.m. de sacristie nog vergroot in 1958. De huidige kerkverwarming werd in 1968 geïnstalleerd.

De huidige plattegrond van de Sint-Martinuskerk toont een vijfbeukige, neogotische kruiskerk. Het schip bestaat uit vijf traveeën met een vierkante westtoren, aansluitend op een uitspringende kruisbeuk bestaande uit drie traveeën. Het gotische hoogkoor telt drie rechte traveeën en een vijfzijdige polygonale koorsluiting. Langs weerszijden van het hoogkoor bevinden zich twee gelijkaardige transeptkapellen en ten zuiden van het hoogkoor werd een achthoekige sacristie gebouwd. De kerk is volledig opgetrokken uit bak- en natuursteen, op het gotische koor na dat in zandsteen werd opgetrokken. Rondom de kerk en ingemetseld in de kerkmuren bevinden zich diverse, voornamelijk 19<sup>de</sup>-eeuwse grafstenen van vooraanstaande Duffelaars. Het zouden resten zijn van het kerkhof dat vroeger rond de kerk lag<sup>30</sup>.

---

<sup>30</sup>Wuyts 1988: 34.



### **Hoofdstuk 3    Werkmethode**

Voor de aanleg van de vloerverwarming diende over de volledige oppervlakte van de kerk de bodem tot op een diepte van 31 cm onder het huidige vloerniveau afgegraven te worden<sup>31</sup>. In het zuidtransept en in de ruimte in de zuidwesthoek en de noordwesthoek van de huidige kerk was al een betonvloer aanwezig. De huidige toren werd zonder archeologisch onderzoek van een betonvloer voorzien (fig. 12). De sacristieën werden eveneens niet onderzocht. Het noordtransept en de erop aansluitende zone in de noordelijke zijbeuk werden in een latere fase onderzocht, aangezien deze ruimte aanvankelijk als opslagplaats fungeerde voor het kerkmeubilair (fase 2 van het onderzoek). Er dient opgemerkt te worden dat de huidige vloer niet waterpas lag, maar ongeveer 10 cm afhelde naar het westen toe. Bij de afgravingen ten behoeve van de vloerverwarming, werd dit niveauverschil aangehouden.

Bij de aanvang van de werken zorgde de aannemer voor het verwijderen van de tegelvloer. Vervolgens werden enkele proefputten gegraven om het archeologische niveau, het afbraakniveau, te bepalen. Dit afbraakniveau werd bepaald in de twee zijbeuken en in de zone van de romaanse toren, waar onmiddellijk delen van een tegelvloertje werden aangesneden (fig. 11).



Fig. 11: Het tegelvloertje dat bij aanvang van de werken in een proefput werd aangetroffen.

Na het vaststellen van de diepte van het afbraakniveau, werd de verstoorde grond (tussen de opgebroken vloer en de bovenzijde van het afbraakniveau) door de aannemer onder toezicht van een archeoloog machinaal afgegraven tot op het eerste archeologische niveau. Dit eerste aangelegde vlak werd vervolgens volledig opgeschoond met schop, truweel en borstel, gefotografeerd, beschreven en manueel ingetekend op schaal 1/20. Bij de beschrijving werd gebruik gemaakt van de Harrismatrix. Alle fiches werden eveneens ingescand.

<sup>31</sup> Alle hoogtes zijn te rekenen ten opzichte van de dorpel van de neogotische toren, die zich op 9,16 m TAW bevond.

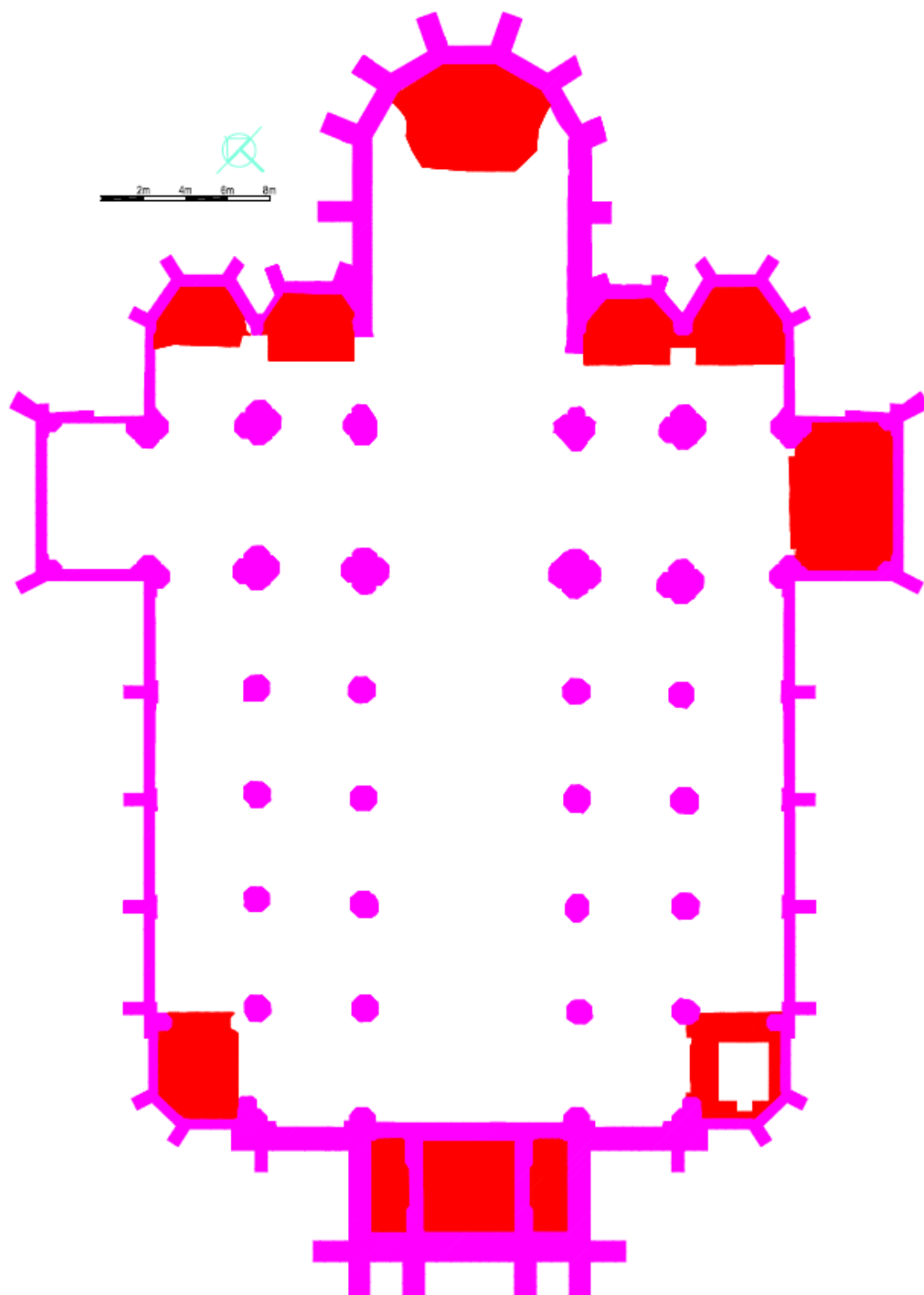

Fig. 12: Plan van de huidige neogotische kerk met aanduiding van de niet onderzochte zones (rood).



De diepte van dit eerste aangelegde vlak schommelde rond -20 cm onder het huidige vloerniveau. Aangezien de archeologische uitgraving beperkt moest blijven tot - 31 cm, werd een tweede vlak aangelegd op slechts een tiental cm onder het eerste. Enkel de schaars bewaard gebleven resten van oudere vloerniveaus werden nog niet verdiept. De grond er rondom werd wel verdiept zodat ze als het ware eilandjes vormden, zodat de vloeropbouw in profiel kon bekeken worden. De sporen op vlak 1 en 2 bleken vrijwel identiek te zijn, zodat besloten is beide vlakken samen te bespreken.

Een oost-westgeoriënteerde cv-schacht van ongeveer 1,5 m diep die in vrijwel de volledige lengte van de kerk aanwezig was, werd door de aannemer dadelijk bij het afgraven dichtgegooid (fig. 13). Bij controle tijdens deze werken kon enkel vastgesteld worden dat de onderkant van de archeologische lagen nergens bereikt werd. In het hoogkoor werd de resterende noordelijke wand van een eenvoudige bakstenen grafkelder aangetroffen, die verder volledig verdwenen was bij de aanleg van de cv-schacht (fig. 14). Of deze constructie de befaamde crypte was voor de trappen van het hoogkoor, waarin een aantal Duffelse edelen zouden zijn bijgezet, kan niet worden vastgesteld<sup>32</sup>. Bij de verdere afgraving van de kerk stortte de resterende muur in, zodat registratie en verder onderzoek onmogelijk was, maar de insteek van de grafkelder (S 257) werd wel nog vastgesteld. Net ten zuiden van deze grafkelder werd overigens later in het vlak een andere bakstenen grafkelder aangetroffen (S 27).

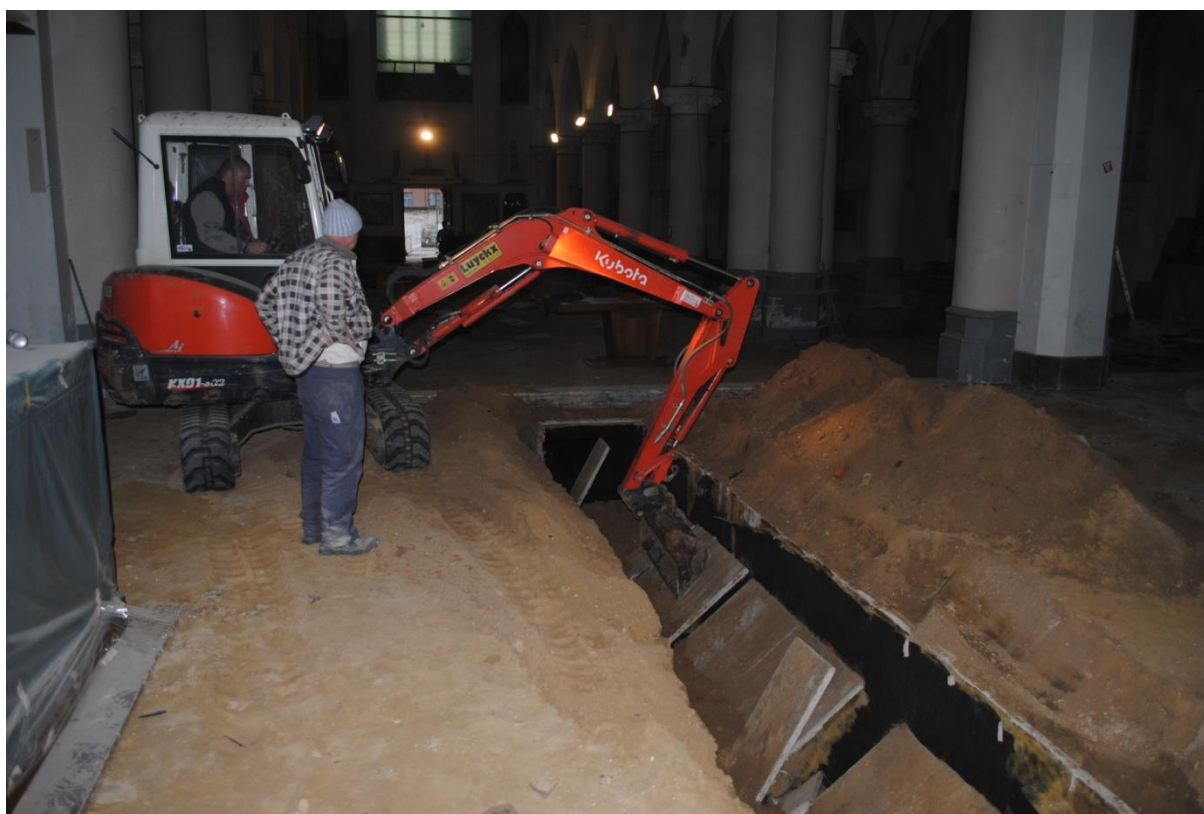

Fig. 13: De oost-westgeoriënteerde cv-schacht door vrijwel de volledige lengte van de kerk.

Twee profielputten konden echter opgehouden worden en geregistreerd. Eén put situeerde zich op de plaats waar de cv-schacht door de romaanse toren ging (fig. 36 en 37) en de andere aan de westzijde van de zuidelijke zijbeuken (fig. 15, 45 en 46). Dankzij deze profielputten konden

<sup>32</sup>Keersmaekers 1985: 15.

zijaanzichten worden geregistreerd van de romaanse toren enerzijds en de zuidmuur van de gotische kerk anderzijds. Uit deze profielen blijkt bovendien dat het bodemarchief in de kerk op deze plaatsen minstens tot op een diepte van 140 cm onder het huidige vloerniveau reikt.



Fig. 14: De noordmuur van een bakstenen grafkelder, verstoord door de cv-schacht.



Fig. 15: De twee profielputten.



Ook de profieltjes onder de vloereilanden werden opgeschoond, gefotografeerd en getekend op schaal 1/10 (fig. 26). De verschillende vloerniveau's werden op het einde van de opgraving eveneens tot op 31 cm diepte afgegraven en integraal bemonsterd.

Na de afwerking van de twee aangelegde vlakken, werden ook alle muren bemonsterd op mortel, steensoort en houtskool. Er was echter slechts een zeer beperkt aantal muren die houtskool opleverden. Er werden vijf stalen binnengebracht voor <sup>14</sup>C-datering. Een pot in grijs aardewerk die in situ aangetroffen werd in de voorlaatste travee van de zuidelijke zijbeuk, net tegen de romaanse zuidmuur en op het gotische looppniveau (S 360), werd integraal gelicht en binnengebracht bij het Vlaams Instituut voor het Onroerend Erfgoed voor een evaluatie van de inhoud ervan. De pot werd met X-stralen doorgelicht en uitgezeefd op 0,5 mm, maar leverde geen vondsten op.

Het los botmateriaal dat aangetroffen werd, werd ingezameld en ter plaatse in de op te vullen profielput van de toren herbegraven. Eén in situ gevonden skelet werd na registratie opnieuw bedekt met een folie.

De zolder van de kerk werd onderzocht op mogelijke bouwnaden, maar er werden er geen aangetroffen. De kapconstructie leek op het eerste zicht tamelijk recent te zijn<sup>33</sup>. Gezien de oorlogsschade die het gebouw opliep, is dit voor de hand liggend. Volgens archiefteksten zijn de beukmuren tussen de toren en de koorgevel in de jaren 1665-1675 gedeeltelijk afgebroken en heropgemetseld en werd het dakwerk en de gebinten van de beuken en de portalen vernieuwd<sup>34</sup>.



Fig. 16: Een rondleiding tijdens de opendeurdag.

---

<sup>33</sup> Er werd evenwel geen specialist bijgehaald.

<sup>34</sup> Keersmaekers 1985: 18.

Op 14 augustus 2010, na afronding van de eerste fase van de werkzaamheden, werd in samenwerking met de Heemkring van Duffel een opendeurdag georganiseerd voor het grote publiek (fig. 16). Dit initiatief werd blijkbaar gewaardeerd door vele mensen, gezien de zeer talrijke opkomst.

## **Hoofdstuk 4 De resultaten van het archeologisch onderzoek**

Ondanks de beperkte afgegraven diepte van 31 cm onder het huidige vloerniveau, werden diverse resten van muren en vloeren aangetroffen. Bij de beschrijving wordt steeds het begrip ‘muur’ gehanteerd. Het gaat in vrijwel alle gevallen om funderingen, waarbij nog net de aanzet van de opgaande muur bewaard bleef. Dit kan afgeleid worden uit de eilandjes vloer die tegen de diverse muren bewaard bleven.

Het aantal relevante grondsporen daarentegen, was vrij beperkt. Een groot deel van de afgegraven 31 cm bestond uit een nivellering van de 19<sup>de</sup>-eeuwse afbraak van de gotische kerk. Doordat ook slechts enkele centimeters dieper werd uitgegraven dan het bewaarde romaanse vloerniveau, was de kans op het aantreffen van begravingen klein. Enkel in de noordelijke zijbeuk werd een skelet in situ aangetroffen.

Hoewel twee vlakken werden aangelegd, namelijk het afbraakniveau als eerste vlak en het niveau van de maximale versterking als tweede vlak, bleken de sporen op deze twee vlakken grotendeels dezelfde te zijn. Het niveauverschil bedroeg ook slechts een tiental cm, zodat besloten werd om voor de verdere uitwerking geen onderscheid te maken tussen beide vlakken. Het merendeel van de grondsporen wordt niet verder besproken omdat het slechts puinlagen en recentere vergravingen betreft. Enkel waar relevant worden de grondsporen besproken.

In het transept, de zuidelijke noordelijke zijbeuk en de noordelijke zuidelijke zijbeuk was het vlak relatief ondiep verstoord door een vroeg 20<sup>ste</sup>-eeuwse verwarming. Een centraal gelegen oost-westgeoriënteerd stookkanaal van 1968 had een verwoestende impact in de hoofdbeuk en het hoogkoor (fig. 16). Een latere uitbreiding van dit stookstelsel had ook een grote impact op de bewaring van het bodemarchief tegen de huidige toren aan. Deze zone was vrijwel volledig verstoord. Toch kan over het algemeen gesteld worden dat zeker 90% van het bodemarchief bewaard was gebleven.

### **4.1. De romaanse kerkfase (fase 1A)**

#### **4.1.1. Beschrijving**

De oudste aangetroffen kerkfase is een éénbeukig gebouw (fig. 17). De vier aangetroffen buitenmuren stonden met elkaar in verband en waren gemiddeld 1,4 m dik en opgebouwd uit brokken kalkzandsteen en zeer sporadisch ijzeroer met een parement van gekapte kalkzandstenen, gemetseld met een gele-lichtbruine, zachte zandige kalkmortel.

Het éénbeukige schip van deze kerkfase heeft een binnenmuurse breedte van 8,4 m en een lengte van 22 m (fig. 18).

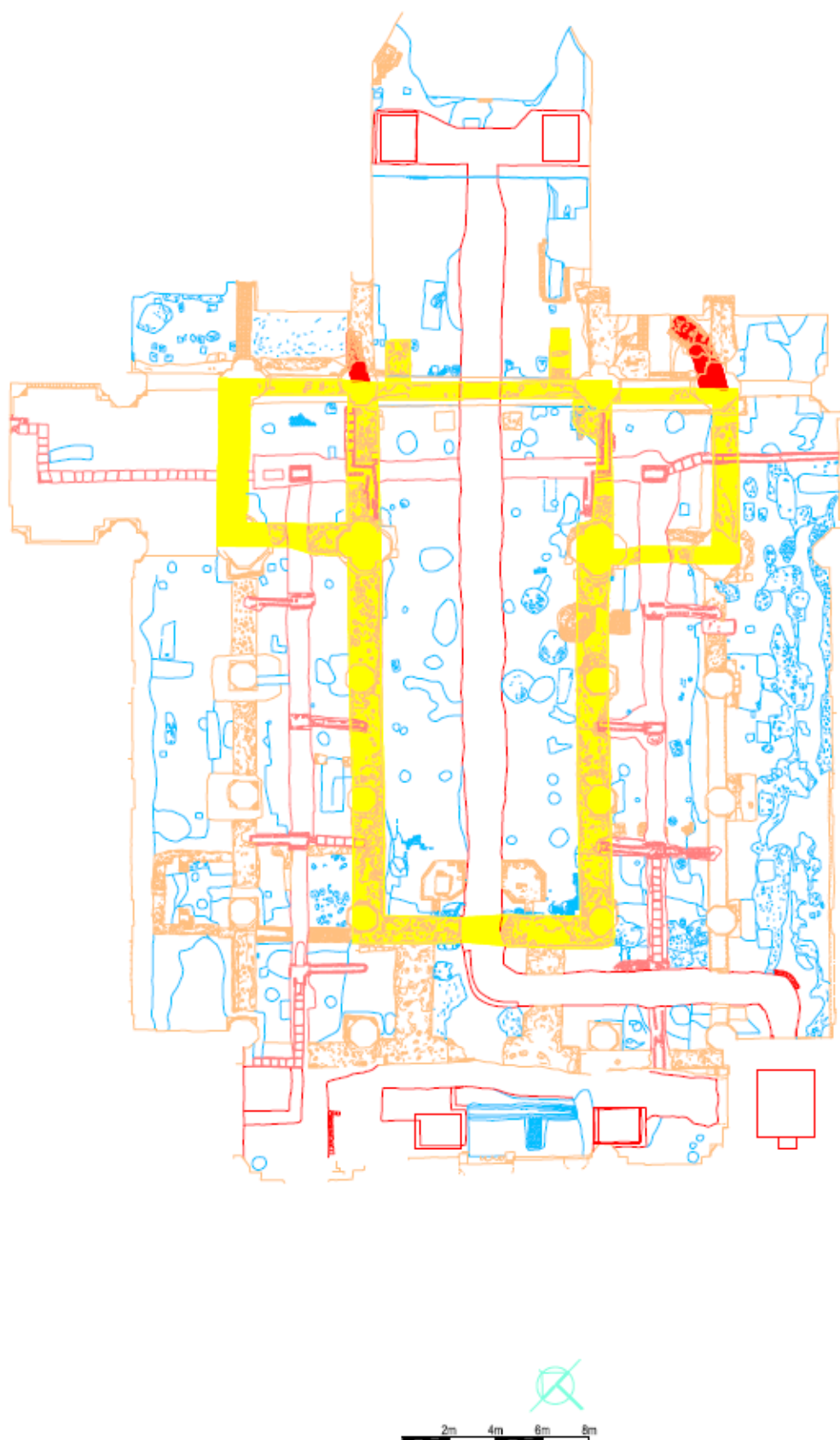

Fig. 17: Faseringsplan met fase 1A in het geel en de twee apsiden in het rood.





Fig. 18: De éénbeukige romaanse kerk (fase 1A) met in het midden de versterking van de cv-schacht.

Ten noordoosten en ten zuidoosten van het éénbeukige schip bevonden zich rechthoekige ruimtes. De bewaarde muren van de rechthoekige ruimtes waren eveneens gemiddeld zo'n 1,4 m dik en bestonden uit brokken kalkzandsteen met een parement van gekapte kalkzandstenen, met een gele zandige kalkmortel.

De rechthoekige ruimtes staan in verband met het schip van de romaanse kerk en zijn dus gelijktijdig. Dit blijkt uit een aangelegde proefput in de oksel van de noordelijke buitenmuur van deze kerk (S 432) en de westmuur van het noordtransept (S 607)(fig. 19).

De rechthoekige ruimtes hadden een apsidiale uitbouw in het oosten. Er kon echter niet worden aangetoond dat de apsiden met de rechthoekige ruimtes in verband staan. De aansluiting tussen de oostmuur van de rechthoekige ruimtes en de aanzet van de apsis wordt namelijk steeds doorbroken door recentere zuilen, zodat niet kan worden nagegaan of de twee muren al dan niet met elkaar in verband stonden.

Van deze apsiden werden zowel in de huidige noordelijke zijkapel, zuid als in de zuidelijke zijkapel, noord resten aangetroffen. De bewaarde aanzet van een apsis (S 103) in de noordelijke zijkapel, zuid was opgebouwd uit brokken kalkzandsteen met een parement van gekapte kalkzandstenen en gemetseld met een zeer losse, geel-lichtbruine zandige kalkmortel (fig. 20). Deze apsis was gedeeltelijk hergebruikt bij de bouw van het gotische koor (S 50, zie infra). De oorspronkelijke breedte van de apsis kon niet worden achterhaald. De apsis in de zuidelijke zijkapel, noord (S 82) was ongeveer 1 m dik en opgetrokken uit brokken kalkzandsteen met een parement van gekapte kalkzandstenen met een redelijk zachte, lichtgrijze kalkzandmortel (fig. 21).





Fig. 19: Proefput met links de noordelijke buitenmuur van de romaanse kerk (S 432) en rechts de westmuur van het noordtransept (S 607).



Fig. 20: Noordelijke zijkapel, zuid: De romaanse apsis (S 103, rechts), hergebruikt bij de bouw van het gotische koor (S 50, links).





Fig. 21: Zuidelijke zijkapel, noord: De romaanse apsis (S 82), oversneden door een oost-westlopende muur (S 90).

Het koor van deze kerkfase werd aangesneden onder het huidige koor. Ook hier wees een proefput in de oksel van de oostmuur van de romaanse kerk (S 729) en de zuidwesthoek van de meest noordelijk bewaarde aanzet van het koor (S 46) uit dat beide muren in verband gemetseld waren (fig. 22). Dat de oost- en de noordmuur (S 729 en S 432) van de romaanse kerk eveneens in verband gemetseld waren, kon aangetoond worden door het achteruitzetten van het profiel onder de dorpel voor het hoogkoor. Van het koor van de romaanse kerk bleef enkel een aanzet bewaard. Het gaat om twee resten van funderingen. Het noordelijke fragment ervan was het best bewaard (S 46). Het betreft een fundering van ca. 1,50 m lang en 1,10 m breed, opgemetseld met brokken kalkzandsteen met een parement met gekapte kalkzandstenen met een lichtgrijze kalkmortel (fig. 23). De zuidelijke fundering (S 37) was eveneens ca. 1,10 m breed, bleef bewaard over een lengte van 1,10 m en was eveneens opgebouwd uit brokken kalkzandsteen met een parement van gekapte kalkzandstenen als parement en met een lichtgrijze kalkmortel.

In de zuidwesthoek van de éénbeukige kerk bleven een aantal vloerniveaus bewaard die aangesmeerd waren tegen de zuidmuur (S 337) en de westmuur (S 460) van deze kerkfase (fig. 24, 25 en 26). Op 21 cm onder het huidige vloerniveau werd een tegelvloer (S 468) aangetroffen met kleine (6 x 6 x 2) geglazuurde ceramiektegeltjes. In de oksel van de romaanse west- en zuidmuur en door de tegelvloer, bevond zich een vierkant (30 bij 30 cm) gat (S 471). Mogelijk betreft het hier een veegput. Dit gat werd ongeveer 32 cm diep leeggehaald. Een vloerniveau werd niet bereikt. De integraal bemonsterde inhoud ervan werd gezeefd, maar leverde geen vondsten op.



Fig. 22: Proefput met links de oostmuur van de romaanse kerk (S 729) en rechts de aanzet van het romaanse koor (S 46).

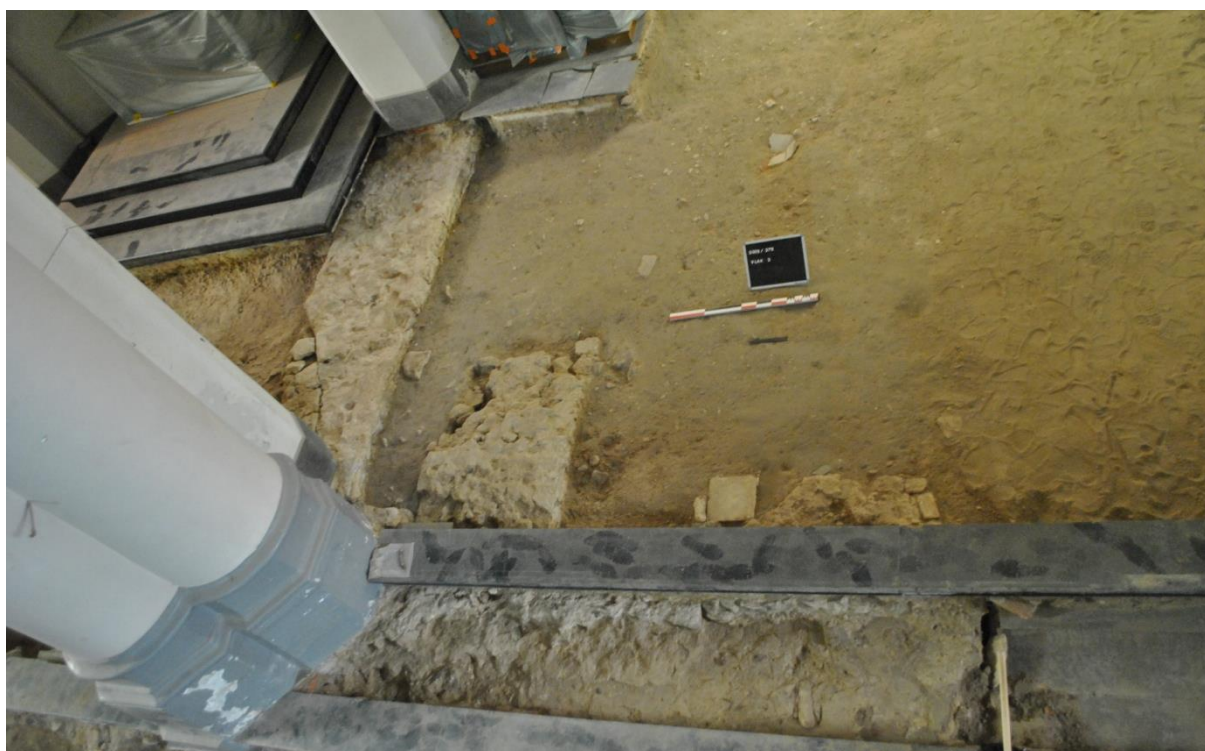

Fig. 23: Overzicht met de oostmuur van de romaanse kerk (S 729) en de aanzet van het romaans koor (S 46).



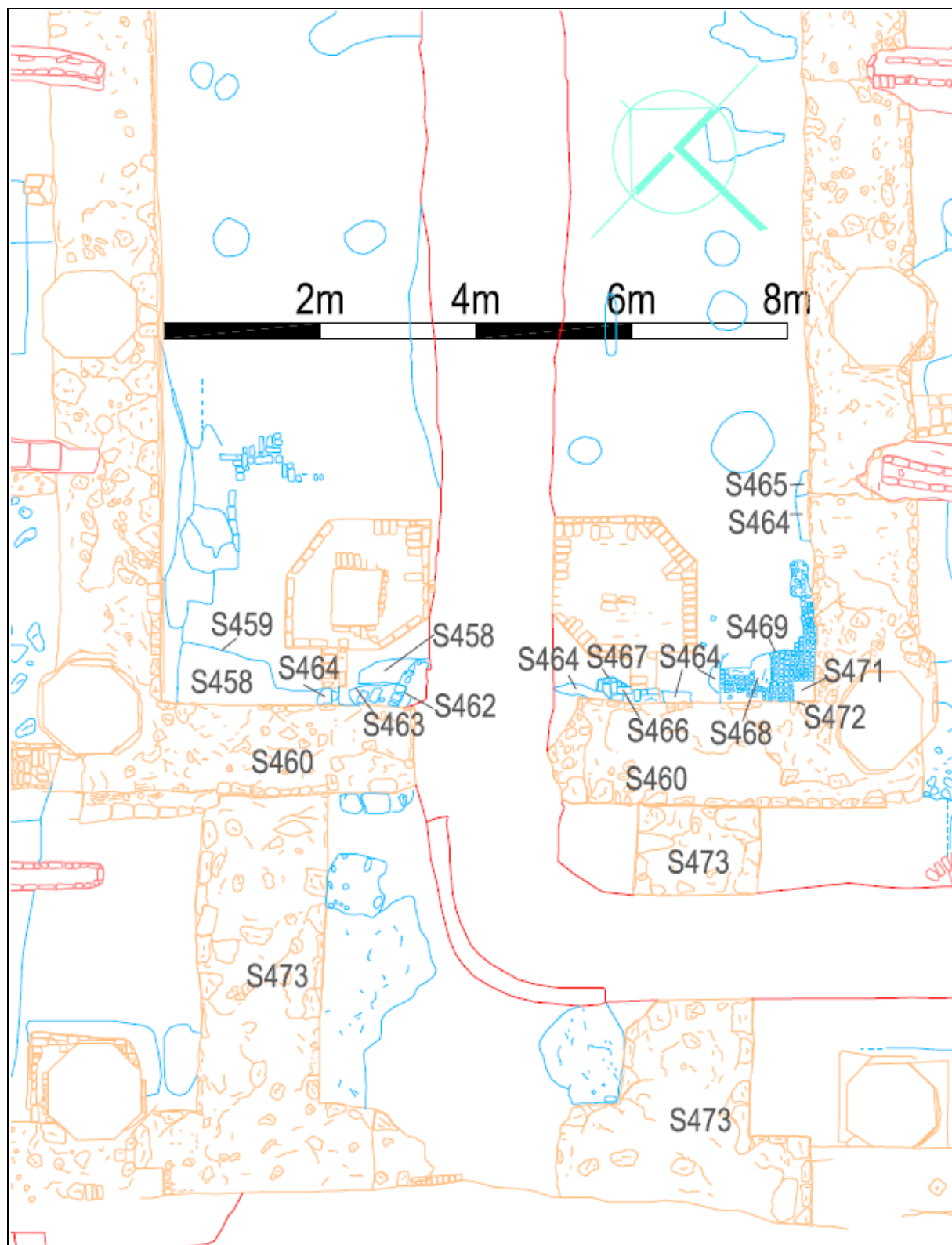

Fig. 24: Detail van de westkant en de toren (fase 1B) van de romaanse kerk met aanduiding van de belangrijkste vloerresten.



Fig. 25: Rechts de romaanse tegelvloer (S 468) met de onderliggende vloer in aangestampte zandleem (S 464) en links de vloer in aangestampte zandleem (S 464) met onderliggend de witte mortelvloer (S 458).

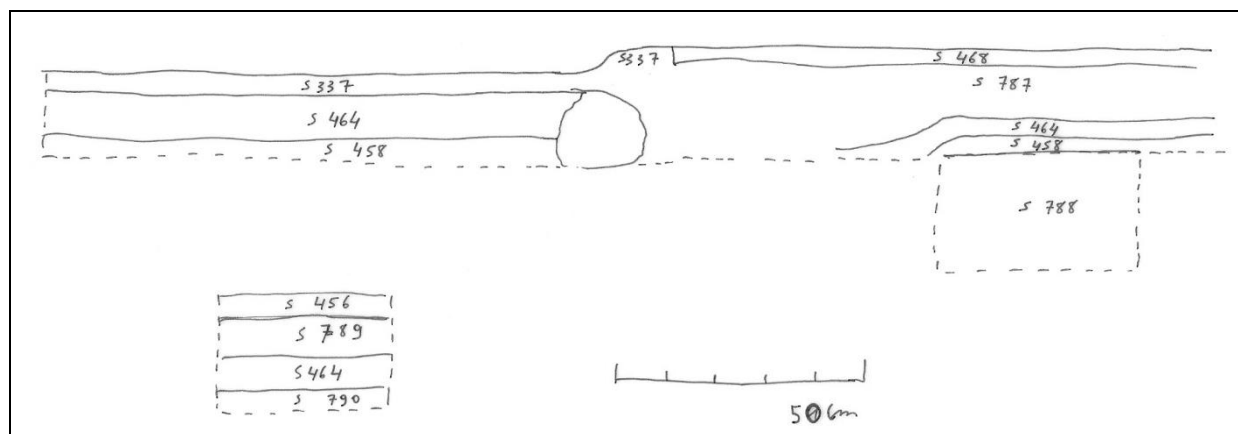

Fig. 26: Profieltekeningen van de romaanse vloeren in de zuidwesthoek van de romaanse kerk.

Ongeveer 24 cm onder deze tegelvloer strekte zich een vloertje uit in aangestampte zandleem (S 464) en 120 cm meer naar het oosten werd dezelfde vloer in aangestampte zandleem aangetroffen, maar dan wel iets hoger gelegen. Vermoedelijk was de kerkvloer plaatselijk verzakt en gaat het wel degelijk om dezelfde vloer. Onmiddellijk onder deze vloer werd een oudere vloer in witte kalkmortel (S 458) aangesneden.

Ook in de noordwesthoek van de éénbeukige romaanse kerk werd deze vloer in witte kalkmortel (S 458) aangesneden, die hier aangesmeerd was tegen de romaanse westmuur (S 460) (fig. 27). Op deze witte mortelvloer, bleef een klein eilandje van de aangestampte zandleemvloer (S 464) bewaard. Tussen beide vloeren was een egalisatielaag van gele zand aangebracht. Op en door de witte



mortelvloer en tegen de zandleemvloer aangesmeerd, bevond zich een bakstenen vloer (S 462) die op basis van de stratigrafie en het uitzicht tot de gotische kerkfase wordt gerekend (cfr. Infra).



Fig. 27: De witte mortelvloer (S 458) die tegen de westmuur van de romaanse kerk (S 460) aangesmeerd is, met erop de bakstenen vloer (S 462), die tegen het eilandje vloer in aangestampte zandleem (S 464) aangesmeerd is.



Fig. 28: De vloer in aangestampte zandleem (S 389), die tegen de ronde structuur S 391 aangesmeerd is.

Dezelfde vloer in aangestampte zandleem werd nog verder naar het oosten toe aangetroffen (hier S 389) en is daar tegen de noordmuur van de romaanse kerk (S 337) aangesmeerd. De vloer is hier eveneens tegen een bijna ronde en vrij stevige fundering van een structuur (S 391) aangesmeerd, waaruit kan worden afgeleid dat het een structuur betreft die gelijktijdig met de romaanse noordmuur was (fig. 28). Een proefputje onder de vloer in aangestampte zandleem (S 398) toont aan dat er op deze plaats geen oudere vloer bewaard was gebleven.

#### 4.1.2. Interpretatie en datering

De oudste kerkfase was dus een éénbeukig gebouw. De rechthoekige ruimtes met apsidiale uitbouw kunnen geïnterpreteerd worden als zijkapellen met een apsis. Een tweede mogelijkheid is dat het gaat om een transept, waartegen in een latere fase apsiden werden gezet. Door het feit dat de aansluiting tussen de oostmuur van de rechthoekige ruimtes en de aanzet van de apsis steeds doorbroken wordt door recentere zuilen, kan zoals reeds vermeld niet nagegaan worden of de twee muren al dan niet met elkaar in verband stonden. Er werden weliswaar gelijkaardige voetafdrukken opgemerkt die zowel in de mortel van de muren van het schip voorkomen, als in de westmuur van de zuidkapel (fig. 29 en 30) als in de bijhorende apsidiale uitbouw (fig. 31 en 32) ervan. Dit wijst er mogelijk op dat deze muren gelijktijdig gebouwd waren en dat de bouwers tijdens de werkzaamheden in de mortel stonden. Een doorslaggevend argument om de rechthoekige ruimtes en de apsiden tot eenzelfde fase te rekenen, vormt het voorkomen van de voetafdrukken echter niet aangezien ze telkens slechts fragmentair voorkomen en men ook bijvoorbeeld met het herbruik van stenen rekening moet houden.



Fig. 29: In situ voetafdruk in de mortel van de westmuur van de zuidelijke rechthoekige ruimte.





Fig. 30: Voetafdruk in de mortel van de westmuur van de zuidelijke rechthoekige ruimte.



Fig. 31: In situ voetafdruk in de mortel van apsis in de zuidelijke zijkapel, noord.



Fig. 32: Voetafdruk in de mortel van apsis in de zuidelijke zijkapel, noord.

De geringe restanten van het koor van deze kerkfase laten niet toe met zekerheid te stellen of het om een rechthoekig dan wel om een apsidiaal (afgerond) koor gaat (fig. 23).

De ingang van deze éénbeukige kerk situeert zich vermoedelijk in het westen. De plaats van de vermoedelijke ingang is evenwel doorbroken door de oost-westgeörienteerde cv-schacht.

Zoals hoger beschreven, bleven er beperkte resten van drie vloerniveau's bewaard die tegen de muren van de éénbeukige kerk waren aangesmeerd.

De functie van de bijna ronde en vrij stevige fundering van een structuur (S 391) die in de middenbeuk werd aangetroffen en waartegen de vloer in aangestampte zandleem (S 389) is aangesmeerd is niet duidelijk. Mogelijk gaat het om een zuil of een altaar.

Zowel het noordtransept als het koor werden gedateerd met een <sup>14</sup>C-analyse van houtskool uit de mortel. Het noordtransept wordt hiermee gedateerd tussen 1120 en 1280, het koor tussen 1000 en 1170 (tabel 1, KIA-nummers 44293 en 44292).

Deze dateringen spreken de algemeen in de literatuur geponeerde hypothese niet tegen dat de gebroeders Hildincshusen rond de 2<sup>de</sup> helft van de 12<sup>de</sup> eeuw een romaanse kerk lieten oprichten.

Het zoeken naar vergelijkbare kerkplattegronden leverde weinig resultaat op. De combinatie van een éénbeukig schip met zijkapellen met een apsidiale uitbouw in het oosten/ een transept met later toegevoegde apsiden is weinig geattesteerd. De Keulse Pantaleonkerk (III/IV, 966-980) vertoont een vergelijkbare plattegrond, op de daar monumentaal uitgebouwde westkant na, alsook de Irminenkerk in Trier (12<sup>de</sup> eeuw)<sup>35</sup>. De parochiekerk van Neerheylissem (begin 13<sup>de</sup> eeuw) heeft

<sup>35</sup>Kubach & Verbeek 1989: 156-157, 588, 1115. Untermann 2009: 37.



eveneens zijkapellen met een apsidiale uitbouw in het oosten, maar deze kerk was daarentegen driebeukig<sup>36</sup>.

De Ottoonse St. Andreas in Fulda-Neuenberg is een voorbeeld van een kerk met éénbeukig schip en een transept<sup>37</sup>.

### Tabel 1

<sup>14</sup>C-dateringen

<b>KIA-44293 (2009-279-125) : 1210±25BP</b>	68.2% probability 1265AD (68.2%) 1245AD 95.4% probability 1120AD (95.4%) 1280AD
<b>KIA-44292 (2009-279-127) : 1335±30BP</b>	68.2% probability 1025AD (68.2%) 1115AD 95.4% probability 1000AD (95.4%) 1170AD
<b>KIA-44291 (2009-279-122) : 910±25BP</b>	68.2% probability 1415AD (68.2%) 1460AD 95.4% probability 1380AD (95.4%) 1490AD

## 4.2. De uitbreiding van de romaanse kerkfase (fase 1B)

### 4.2.1. Beschrijving

Tegen de westmuur (S 460) van de éénbeukige romaanse kerk aangebouwd, werd een rechthoekige fundering aangetroffen (S 473) (fig. 33 en 35). De noordelijke en de zuidelijke zijde ervan staan beide in verband met de westzijde. Deze laatste springt in noordelijke en in zuidelijke richting uit. De fundering is opgebouwd uit brokken Doornikse kalksteen met een parement van gekapte Doornikse kalksteen en een redelijk zachte, lichtgrijze kalkzandmortel en heeft een gemiddelde breedte van ongeveer 1,6 m (fig. 34). In de profielput die ontstond na het uitbreken van de oost-westgeoriënteerde cv-schacht, kon worden vastgesteld dat de fundering minstens 1,4 m diep reikt (fig. 36 en 37). De onderzijde van de fundering werd evenwel niet bereikt, aangezien op de bodem van de profielput een betonplaat lag.

Centraal in de westzijde van de fundering is een onderbreking in het metselwerk van ca. 1,20 m.

In de ruimte binnen de rechthoekige fundering (binnenmuurse afmeting: ca. 4 X 3,90 m) werd een redelijk grove en slecht bewaarde grijze mortelvloer (S 722) aangetroffen (blauw op fig. 33). In de zuidwestelijke en de noordoostelijke hoek van de fundering werd een gemetselde, vierkante fundering aangetroffen (S 720 en S 716). Deze in de zuidwestelijke hoek (S 720, 77 X 60 cm) was - voor zover zichtbaar - opgebouwd uit brokken Doornikse kalksteen met één enkele baksteen en met een harde lichtgrijze kalkmortel met chamotte en witte kalkstipjes, die tegen de toren was

<sup>36</sup>Lemaire 1952: 177-178.

<sup>37</sup>Beuckers e.a. 2006: 298.

aangesmeerd (fig. 38). Deze in de noordoostelijke hoek (S 716) was gebouwd met vrij veel baksteenbrokken en met een parement van kalkzandstenen met een redelijk zachte, geelgrijze kalkzandmortel met witte kalkstipjes (fig. 39). Aan de westzijde werd de toren gedeeltelijk verstoord door een laat 20<sup>ste</sup>-eeuwse verwarmingschacht (S 774).

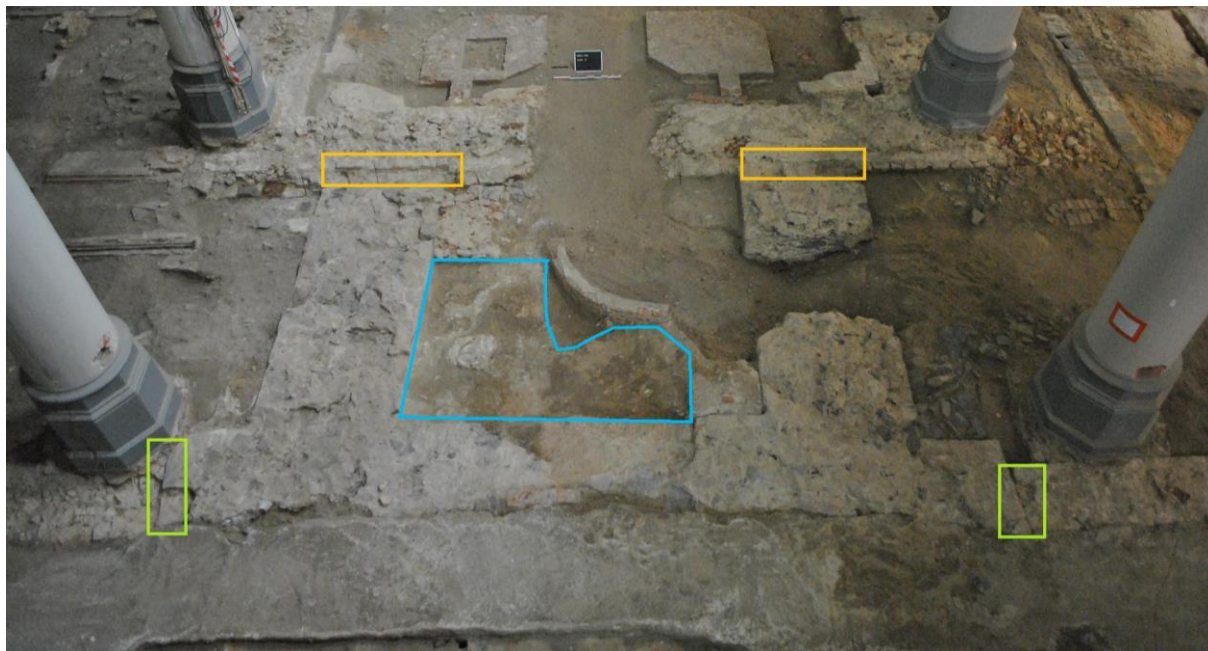

Fig. 33: Zicht op de westmuur van de romaanse kerk (S 460) met ervoor de fundering van de later toegevoegde toren (S 473).



Fig. 34: De zuidelijke funderingsmuur van de toren (S 473) in profiel.

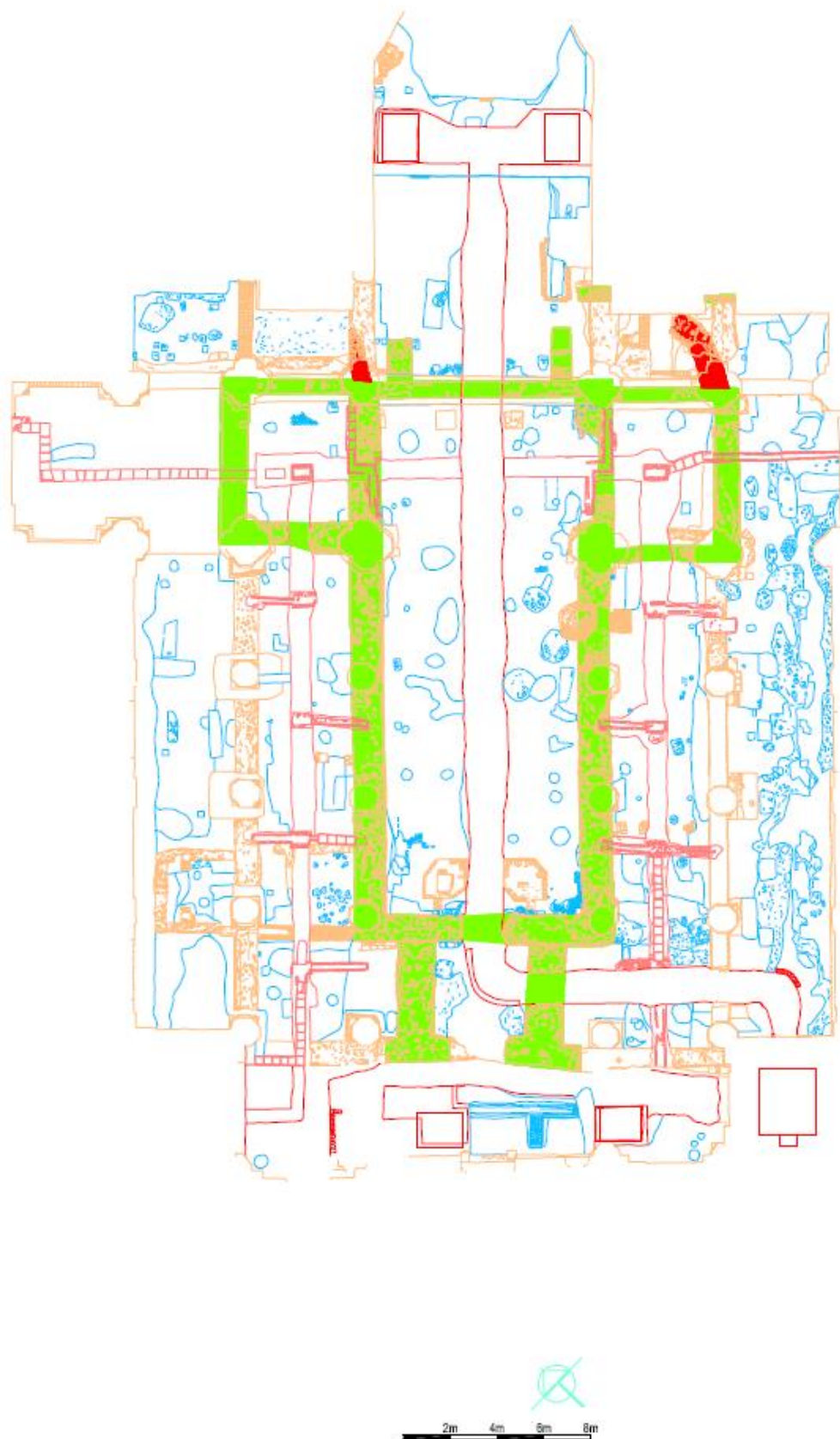

Fig. 35: Faseringsplan met fase 1B in het groen en de twee apsiden in het rood.



Ook een noord-zuidlopende fundering (S 31) in de zuidelijke zijkapel, noord kan op basis van zijn stratigrafie wellicht in deze fase gesitueerd worden (fig. 40). Het betreft een muur in brokken kalkzandsteen met een parement van gekapte kalkzandstenen, gemetseld met een gele, zandige kalkmortel. De noordzijde van deze muur is gedeeltelijk hergebruikt bij de bouw van het gotisch hoogkoor (S 32), de zuidzijde bij de bouw van wat vermoedelijke een gotische sacristie is (S 90) (cfr infra).

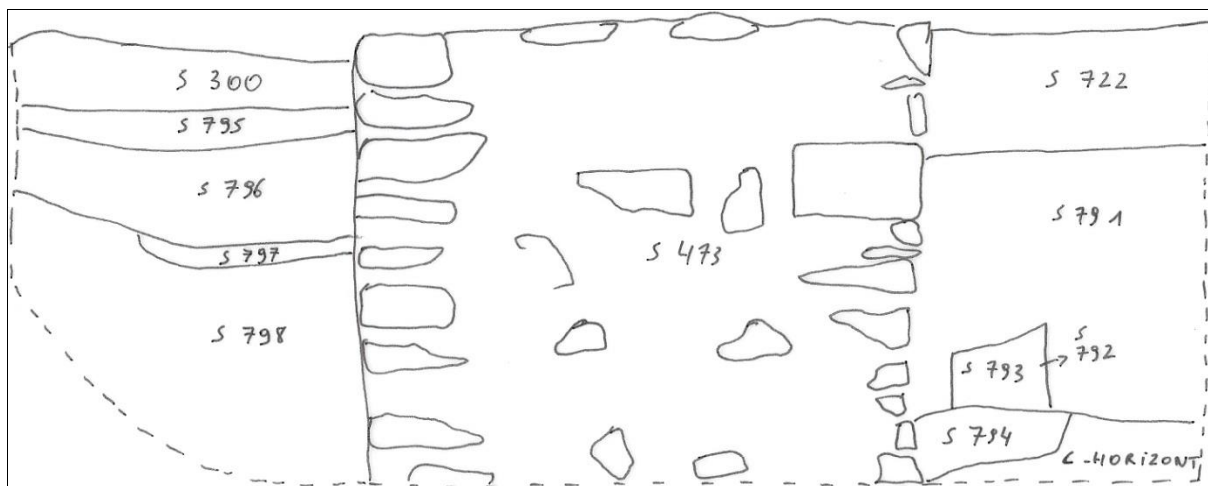

Fig. 36: Profieltekening van de zuidelijke funderingsmuur van de toren (S 473) - Westzijde. Schaal 1/20

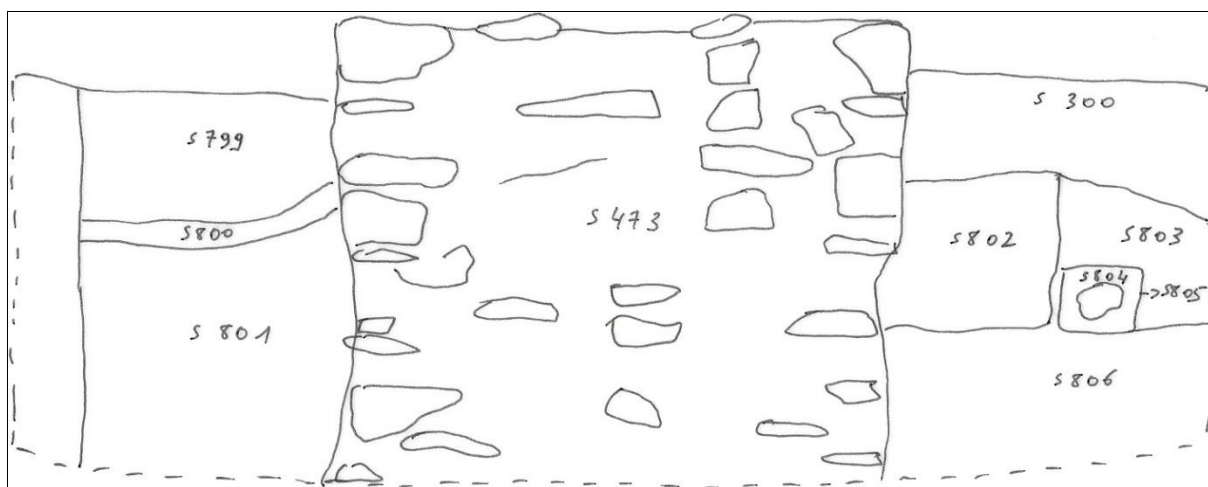

Fig. 37: Profieltekening van de zuidelijke funderingsmuur van de toren (S 473) - Oostzijde. Schaal 1/20





Fig. 38: De fundering S 720.



Fig. 39: De fundering S 716.





Fig. 40: De noord-zuidlopende fundering (S 31), die hergebruikt is in de fundering van het gotische hoogkoor (S 32).

#### 4.2.2. Interpretatie en datering

Op basis van de stratigrafie, met de aanwezigheid van een duidelijke bouwnaad tussen de westmuur van de éénbeukige romaanse kerk en de rechthoekige fundering (oranje op fig. 33) kan gesteld worden dat het om een later toegevoegde structuur gaat. Ook het gebruikte bouwmateriaal en de mortel zijn duidelijk verschillend. De rechthoekige structuur met de verlenging van de westmuur in noordelijke en zuidelijke richting, wordt geïnterpreteerd als de fundering en de aanzet van het opgaand muurwerk van een westertoren, die in een latere fase tegen de éénbeukige romaanse kerk werd aangebouwd.

Ook op de reeds beschreven iconografische bronnen die de toestand van de kerk voor de vergroting van 1860-1865 weergeven en op het ontwerp van bouwmeester Schadde voor de neogotische nieuwbouw met de weergave van de bestaande toestand van de kerk, is een rechthoekige westertoren in romaanse stijl te zien.

Zowel de schets van de voorgevel van de Sint-Martinuskerk door A.-H.-L. Croquet (fig. 6), de enige afbeelding in vooraanzicht, als het plan van Schadde tonen een ingang in het westen. Ook het citaat van Croquet heeft het over een 'lage opening tot ingang' in de 'westelijke gevel'<sup>38</sup>. Deze werd archeologisch eveneens vastgesteld. Croquet heeft het wel over een toren in witte, Grimbergse steen, terwijl de fundering en de aanzet van de opbouw in realiteit in Doornikse kalksteen

<sup>38</sup> Dom 1950-1964: 117-118. Citaat van Croquet (1850).

opgebouwd was. Dit is merkwaardig, want er is weliswaar sprake van reparaties en het hoger optrekken van de toren in 1776, maar niet over een volledige herbouw ervan<sup>39</sup>.

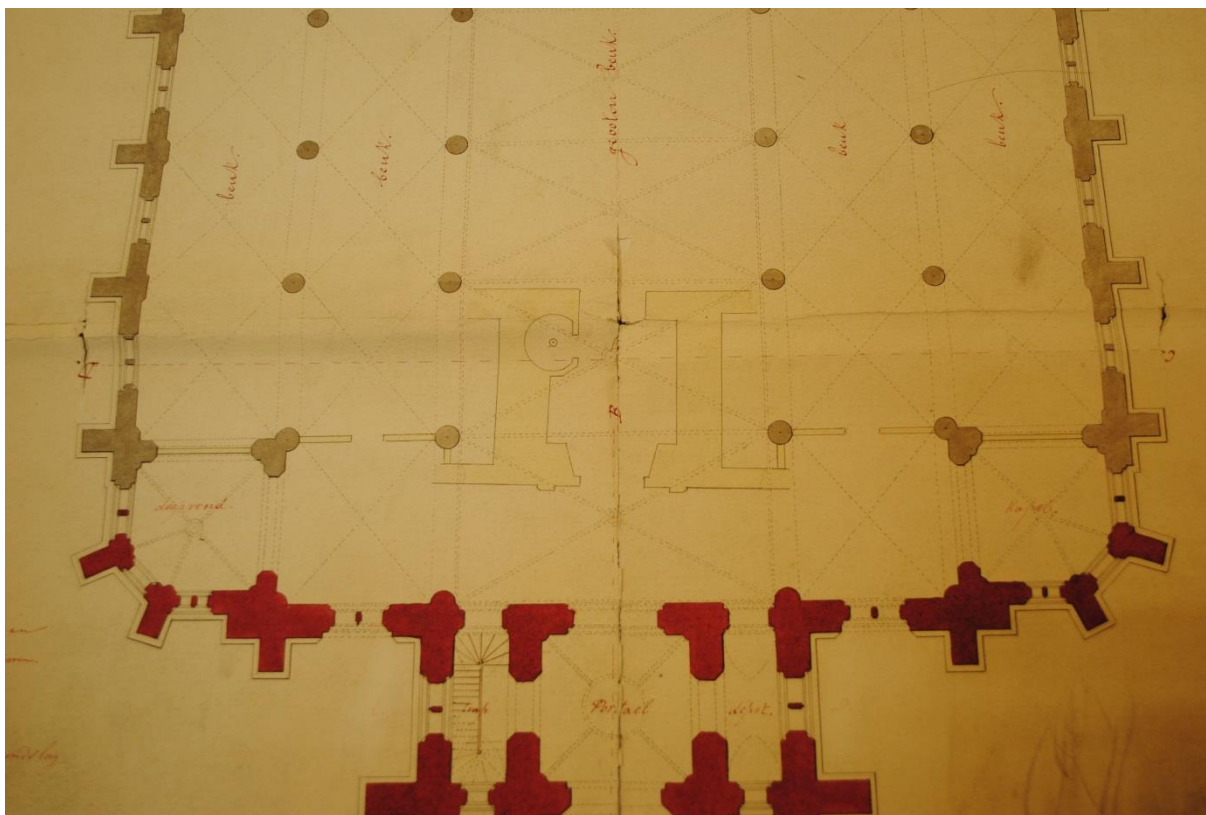

Fig. 41: Detail uit het plan van provinciaal bouwmeester J. Schadde voor de bouw van de neogotische kerk, met aanduiding van de bestaande gotische toestand. Opgemaakt op 30 maart 1859 te Mechelen.

Volgens het plan dat bouwmeester Schadde ontwierp van de neogotische kerk en waarop de bestaande toestand van de kerk ook getekend staat, was in de noordoosthoek van de toren een ronde trapconstructie aanwezig (fig. 9 en detail fig. 41). Deze is echter archeologisch niet vastgesteld.

De functie van de kleine funderingen die in de zuidwestelijke en de noordoostelijke hoek van de toren werden aangetroffen, is niet helemaal duidelijk. Mogelijk gaat het hier om de fundering van een altaar. De onderkant van de funderingen werd niet bereikt en de diepte ervan is dus ook niet gekend. Heel diep kan ze evenwel niet gereikt hebben, aangezien in de registratie van het westprofiel van de westertoren een graf werd opgemerkt dat onder de structuur doorloopt (fig. 36: S 793 ). Het feit dat er slechts twee funderingen werden aangetroffen, maakt een mogelijke functie als torenversterking of als restant van een ingebouwd kruisribgewelf weinig plausibel.

De noord-zuidlopende fundering (S 31) in de zuidelijke zijkapel, noord, is mogelijk van een sacristie.

Een <sup>14</sup>C-datering van houtskool uit de mortel, geeft een datering tussen 1380 en 1490 (tabel 1, KIA-nummer 44291). Deze datering lijkt echter problematisch recent gezien de stratigrafie van de toren die zeker recenter is dan het éénbeukige romaanse schip, maar ook ouder is dan de later

<sup>39</sup> Keersmaekers 1985: 21-22.



toegevoegde zijbeuken die volgens de literatuur uit het einde van de 14<sup>de</sup> eeuw dateren en die verder als een gotische uitbreiding worden besproken. De toevoeging van een toren in het westen is verder een typisch romaans gegeven<sup>40</sup> en ook het uitzicht van de toren op alle iconografische bronnen doet romaans aan. Daarom wordt de toren ondanks de <sup>14</sup>C-datering toch beschouwd als toevoeging aan het éénbeukige romaanse schip, die voor de gotische uitbreiding met zijbeuken te situeren is.

### **4.3. De gotische kerkfase (fase 2)**

#### **4.3.1. Beschrijving**

De éénbeukige kerk werd in deze fase vergroot tot een driebeukige door de toevoeging van twee zijbeuken ten westen van de rechthoekige ruimtes (transept of zijkapellen?) van de éénbeukige kerk (fig. 42). Deze zijbeuken sprongen een beetje in t.o.v. de as van de rechthoekige ruimtes en omsloten in het westen de toren, die bewaard bleef. Tussen de westmuren van de zijbeuken en de toren is een bouwnaad zichtbaar (groen op fig. 33). Op de afgebroken muren van de éénbeukige kerk werden zuilen opgericht.

De noordelijke muur van de noordelijke zijbeuk (S 489) heeft een breedte van ca. 1,02 m en is in het westen gebouwd uit een bakstenen parement (17 X 7.5 X 3 cm) met een vulling van losse brokken kalkzandsteen in een tamelijk zachte, gele kalkzandmortel en meer naar het oosten uit brokken kalkzandsteen in een zachte, gele kalkzandmortel met baksteenbrokjes en leischilfers in (fig. 43). Helemaal in het oosten bestaat de muur uit losse kalkzandstenen zonder mortel. De westelijke muur van de noordelijke zijbeuk (S 576) is ca. 1 m breed en is gebouwd met brokken kalkzandstenen met een bakstenen parement en een zachte, gele kalkzandmortel. Deze muur is grotendeels verstoord door een recentere verwarmingsschacht (S 285). Er kan niet worden vastgesteld of de noordelijke en de westelijke muur van de noordelijke zijbeuk in verband staan, aangezien die hoek verstoord wordt door een recentere zuil (S 498).

De zuidelijke muur van de zuidelijke zijbeuk (S 203) is ca. 0,78 m breed en is opgetrokken uit brokken kalkzandsteen met een parement van gekapte kalkzandstenen en met een redelijk zachte, fijne, lichtgrijs-gele kalkzandmortel. Deze muur kon geregistreerd worden in het profiel van de cv-schacht die deze muur doorsneet (Fig. 44, 45 en 46). De fundering van deze muur reikt minstens tot op een diepte van 1.40 m. Door de aanwezigheid van een betonplaat op de bodem van de profielput kon de werkelijke diepte echter niet geregistreerd worden. Net ten westen van de rechthoekige ruimte van de éénbeukige kerk, is de muur iets minder stevig gebouwd en bestaat hij uit losse brokken.

De westelijke muur van de zuidelijke zijbeuk (S281) is in verband gebouwd met de zuidelijke en is net als de zuidelijke muur 0,78 m breed en is opgetrokken uit brokken kalkzandsteen met een parement van gekapte kalkzandstenen en met een redelijk zachte, fijne, lichtgrijs-gele kalkzandmortel. In deze muur komen wel enkele brokken ijzerzandsteen voor.

In het oosten werd de éénbeukige kerk uitgebreid met een langgerekt koor. Deze koormuur (S 32 en S 50) is 1,17 m breed en opgebouwd uit brokken kalkzandsteen en baksteenfragmenten met een parement van gekapte kalkzandstenen, met een lichtgrijze harde kalkmortel.

<sup>40</sup> "einzel-westturm": Kubach & Verbeeck 1989: 150.

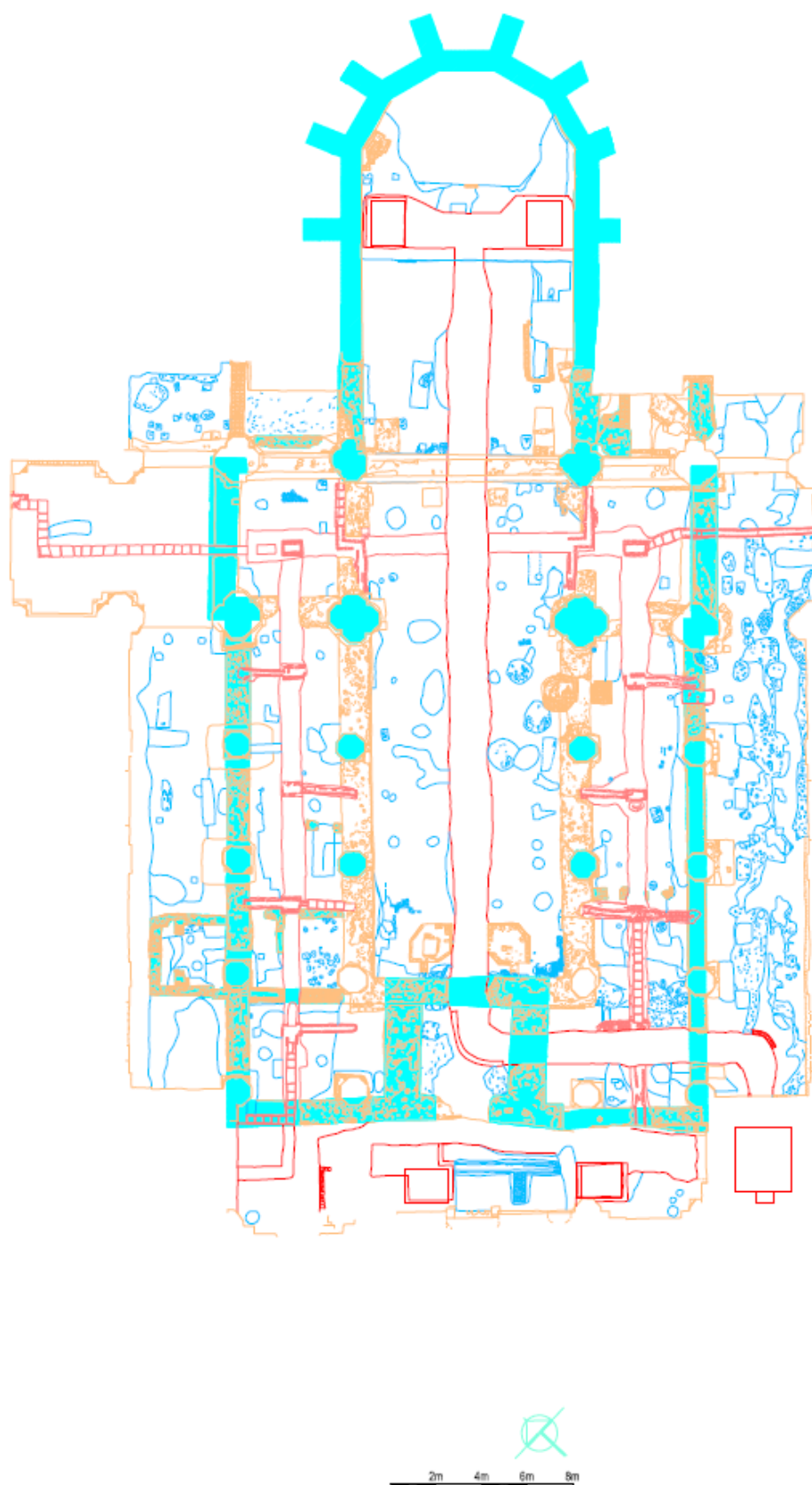

Fig. 42: Faseringsplan met fase 2 in het blauw.



Fig. 43: De oostkant van de muur van de noordelijke zijbeuk (S489), die hier uit losse kalkzandstenen zonder mortel bestaat.



Fig. 44: Profiel van de gotische zuidmuur (S 203) met links een witte mortelvloer (S 319).



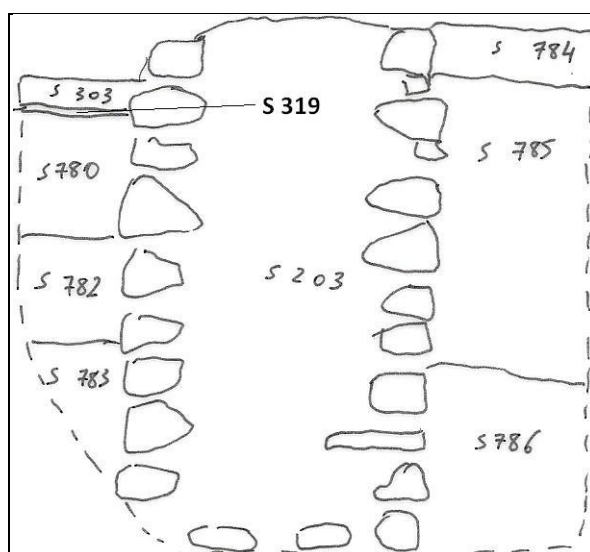

Fig. 45: Profieltekening van de gotische zuidmuur (S 203) met links een witte mortelvloer (S 319)-Oostzijde. Schaal 1/20

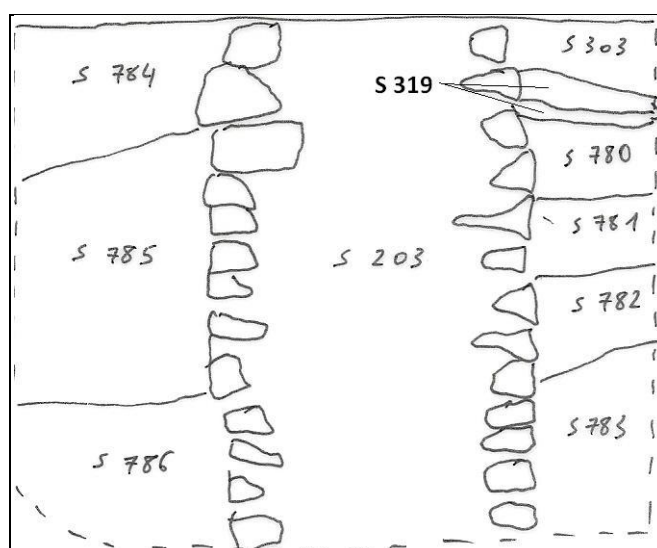

Fig. 46: Profieltekening van de gotische zuidmuur (S 203) met rechts een witte mortelvloer (S 319)-Westzijde. Schaal 1/20

Mogelijke bouwnaden tussen deze koormuur en de oostmuur van de éénbeukige kerk en van de rechthoekige ruimtes kunnen niet worden vastgesteld door de aanwezigheid van recentere zuilen. Wel maakt de noordwestelijke aanzet van de koormuur (S 50) gebruik van de aanzet van de apsis die in de huidige noordelijke zijkapel, zuid werd aangetroffen en die als romaans wordt beschouwd (S 103) (cfr. supra).

In de oksel van de rechthoekige ruimtes van de éénbeukige, romaanse kerk en het nieuw toegevoegde koor werden zowel aan de noord- als aan de zuidzijde funderingen aangetroffen. Aan de zuidkant gaat het om een oost-westlopende muur van ca. 1,10 m breed in brokken kalkzandsteen met een parement van gekapte kalkzandstenen gemetseld met een grijswitte, harde kalkmortel (S 90). Deze muur oversnijdt een oudere muur, die eerder reeds beschreven werd als de apsidiale uitbouw bij de zuidelijke rechthoekige ruimte van de éénbeukige romaanse kerk (S 82). Eveneens aan

de zuidkant van het gotische koor bleven bakstenen funderingen bewaard. Het betreft een oost-westlopende fundering (S 77) van ca. 40 cm breed met baksteenformaat 19 X 8 X 4, gemetseld met een harde, grijswitte kalkzandmortel, die ongeveer 90 cm ten zuiden van de koormuur liep. Tussen deze fundering en de koormuur werd eveneens een bakstenen (19 X 9 x 3) fundering (S 75) aangetroffen, gemetseld met een harde grijswitte kalkzandmortel, die een boog naar het zuidoosten lijkt te maken (fig. 47 en 48). Tenslotte werd ten oosten van en parallel aan de oostmuur van de zuidelijke rechthoekige ruimte van de éénbeukige kerk (S 727) nog een bakstenen fundering gevonden (S 85). Deze bleef bewaard over een lengte van 97 cm en een breedte van 29 cm en had een baksteenformaat van 20 X 8 X 4 cm.

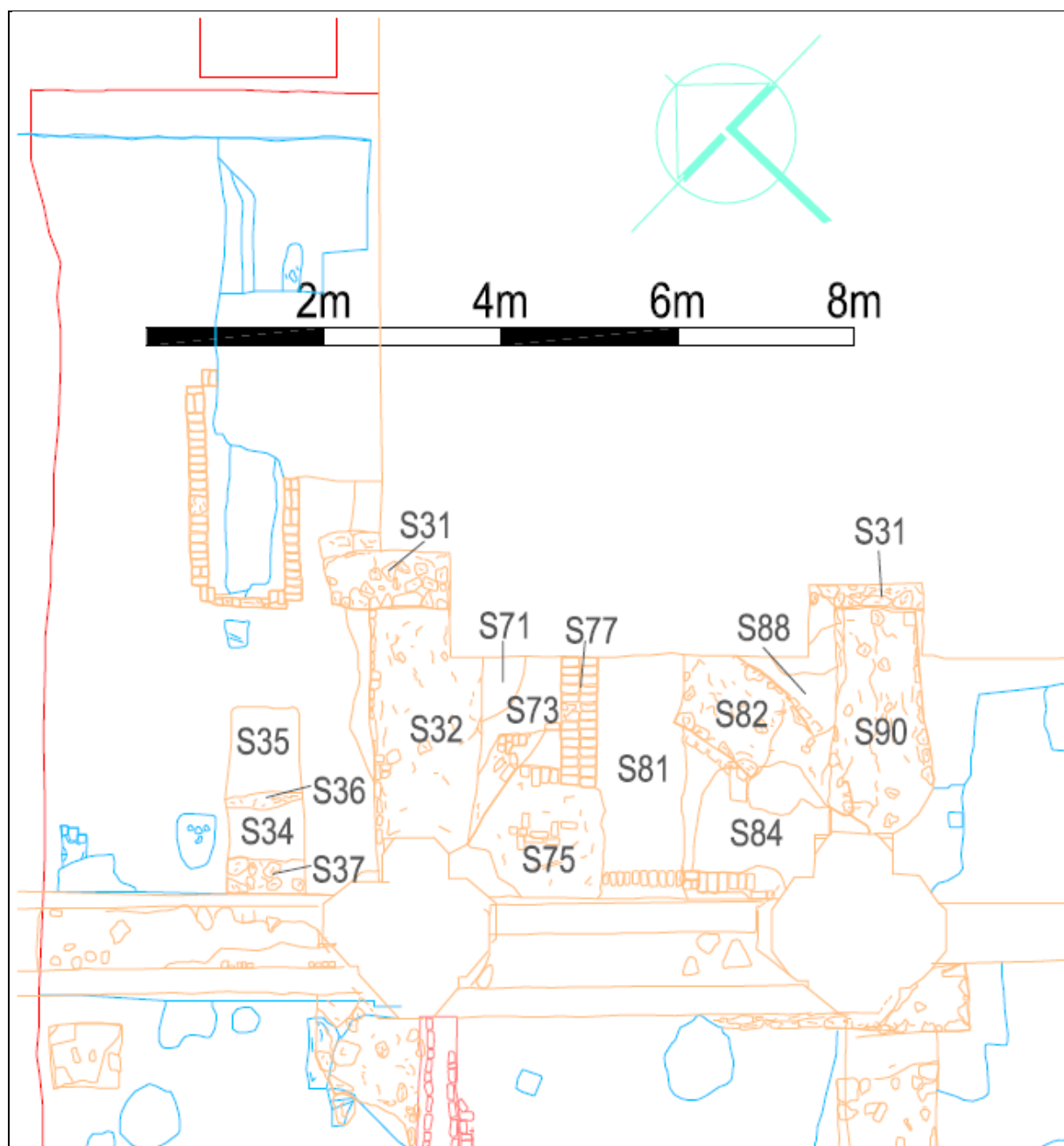

Fig. 47: Detail van de zuidelijke zijkapel, noord.



Fig. 48: De oostwest-lopende bakstenen fundering (S 77) links, met rechts de zuidelijke koormuur (S 32) met ertussen de bakstenen fundering (S 75), die een boog naar het zuiden lijkt te maken.

Aan de noordkant van het nieuw gebouwde koor werd net ten oosten van en evenwijdig aan de oostmuur van de rechthoekige ruimte van de éénbeukige, romaanse kerk (S 731) een muur aangesneden, gemetseld in kalkzandsteen met een harde, lichtgrijswitte kalkmortel (S 106). Deze muur bleef bewaard over een lengte van 2,50 m en een breedte van 38 cm. Het zuideinde ervan lijkt een hoek naar het oosten te maken. Ten oosten van deze muur lag een puinlaag (S 105) die bestond uit baksteenbrokken, witte kalkmortel, zand en natuursteen (fig. 49).

In en tegen de nieuw aangebouwde zijbeuken werden een aantal bakstenen constructies aangetroffen, die allicht ook bij deze kerkfase horen. In het noordwesten van en tegen de buitenkant van de noordelijke zijbeuk werd een rechthoekige structuur met binnenmuurse afmetingen van 2,7 bij 3 m gebouwd (S 504) (fig. 50 en 51). De muren waren ca. 45 cm breed en in verband gemetseld. Ze bestonden uit kalkzandsteenbrokken met een parement van gekapte kalkzandstenen met een gelige kalkzandmortel. De westzijde van deze structuur is tegen de aanzet van een noord-zuidgeoriënteerd muurfragment (S 491) gebouwd, dat in verband gemetseld was met de noordmuur van de nieuw toegevoegde noordelijke zijbeuk (S 489) (fig. 52). De oostmuur van de structuur is rechtstreeks tegen de nieuw toegevoegde noordelijke zijbeuk gebouwd. Een onderbreking in de noordmuur van de structuur lijkt op een deuropening te wijzen. Binnen in de rechthoekige structuur bleef tegen de oost- en de westmuur de aanzet van een gewelf (S 507) bewaard, dat in een latere fase in de structuur werd gebouwd. Het gaat om een bakstenen gewelf met baksteenformaat 15,5 X 7 X 3,5, gemetseld met een harde, witgrijze kalkmortel.



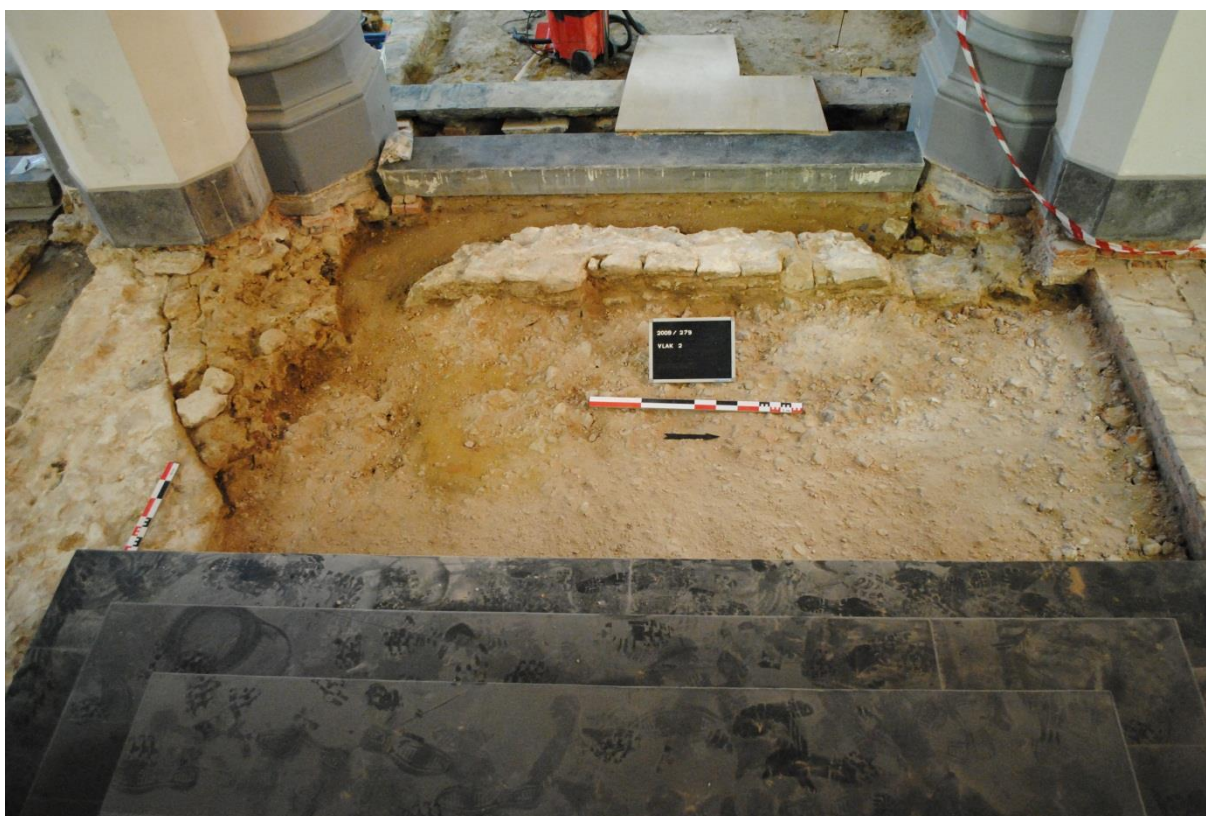

Fig. 49: De muur (S 106) die parallel met de oostmuur van de éénbeukige romaanse kerk (S 731) in de noordelijke zijkapel, zuid werd aangesneden.



Fig. 50: De rechthoekige structuur (S 504) met de aanzet van een gewelf in het midden (S 507).

Zowel in de zuidelijke als in de noordelijke zijbeuk werden nog een aantal bakstenen funderingen aangetroffen. In de tweede travee van de zuidelijke zijbeuk werden slecht bewaarde resten van vier bakstenen funderingen gevonden (S 325 en S 332), die in noord-zuidrichting gealigneerd waren (fig. 53). Het betreft structuren, gemetseld met een redelijk zachte, gele kalkzandmortel. De middelste twee structuren zijn vernield door de aanleg van een recentere cv-schacht op die plaats (S 285). De

grootste structuur, de meest noordelijke, heeft een afmeting van 60 bij 50 cm en is tegen de zuidelijke muur van de éénbeukige romaanse kerk gebouwd. In de derde travee van de noordelijke zijbeuk werden twee gelijkaardige funderingen aangetroffen (S 593).

Nog in de noordelijke zijbeuk werd in de derde travee een noord-zuidgeoriënteerde muur in baksteenbrokken (S 745) gevonden, die doorsneden werd door de 20<sup>ste</sup> eeuwse verwarming (S 285) en met de aanzet van een in verband gemetselde oost-westgeoriënteerde muur (S 747). De noord-zuidgeoriënteerde muur was tegen de fundering van de noordmuur van de éénbeukige romaanse kerk aangebouwd.

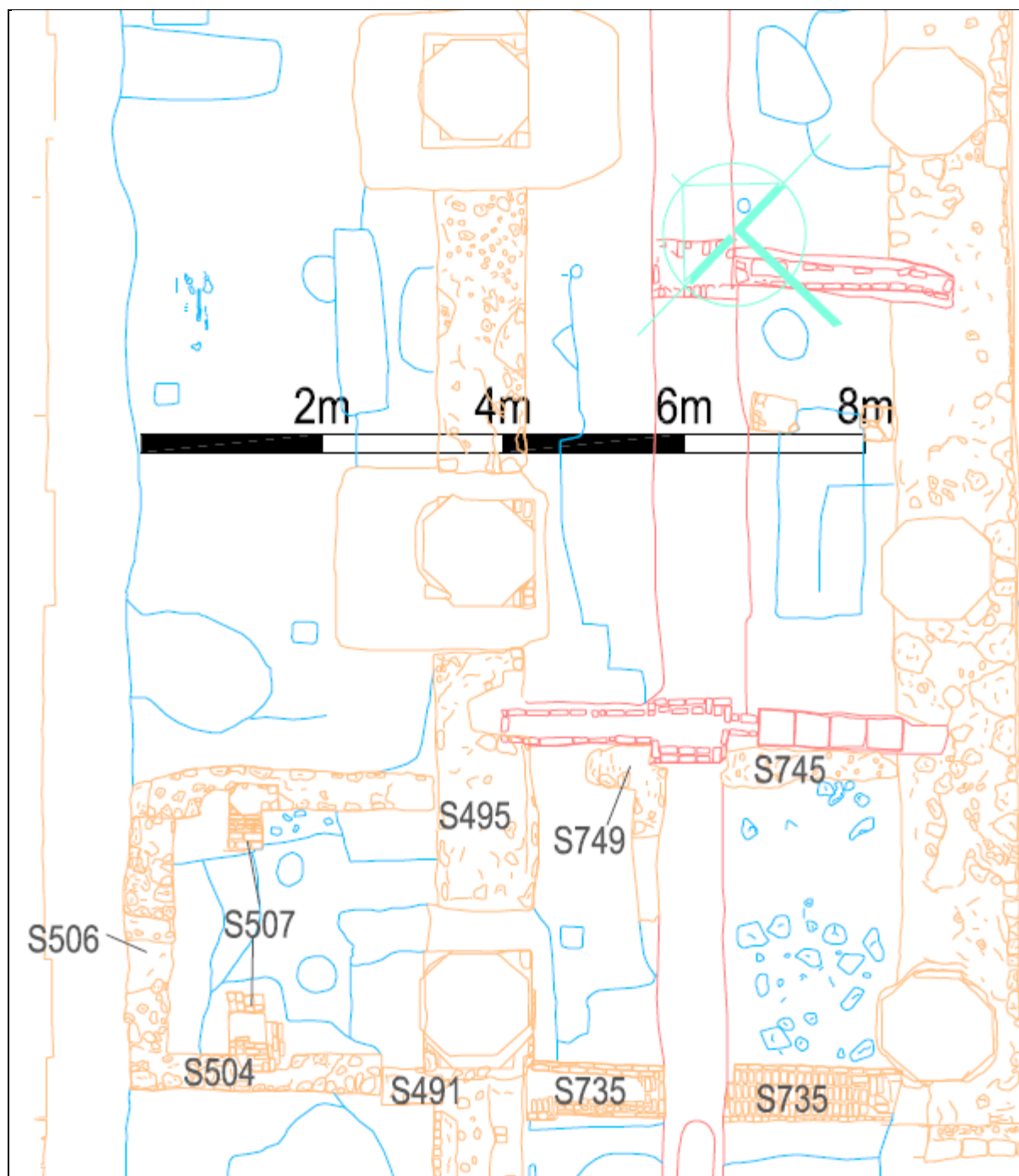

Fig. 51: Detail van de rechthoekige structuur in de noordelijke zijbeuk.





Fig. 52: De westmuur van de rechthoekige structuur (S504) is tegen een noord-zuid georiënteerd muurfragment (S 491) gebouwd, dat in verband is gemetseld met de noordmuur van de gotische kerk (S 489).

Op de overgang van de eerste en de tweede travee in de noordelijke zijbeuk liep een noord-zuidgeoriënteerde muur (S 735), die tegen de westmuur van de éénbeukige romaanse kerk en tegen de noordmuur van de nieuw toegevoegde noordelijke zijbeuk gezet was. Deze was gemetseld met bakstenen (15 X 7,5 X 4) met een redelijk harde, witte kalkmortel.

Net voor de trappen naar het hoogkoor in de middenbeuk werden vier noord-zuidgeoriënteerde en gealigneerde, bakstenen funderingen (S 373) aangesneden. Deze waren gemetseld met een grijsgele kalkzandmortel. De meest noordelijke en de meest zuidelijke fundering waren tegen en over de fundering van de romaanse kerk gebouwd. De afmeting van de best bewaarde fundering is 90 X 80 cm.





Fig. 53: De resten van vier bakstenen funderingen (S 325 en S 332), die in noord-zuidrichting gealigneerd zijn.

Er werden ook enkele restanten van vloerniveau's aangetroffen die bij deze kerkfase horen. Op 24 cm onder het afbraakniveau van de zuidmuur van de zuidelijke zijbeuk werd in de profielput het bijhorende vloerniveau aangesneden (S 319). Het gaat om een witte mortelvloer die duidelijk tegen de muur was aangesmeerd. Deze vloer kon tevens, zij het heel fragmentair, in het vlak worden waargenomen (fig. 54). Zowel in de noordelijke als in de zuidelijke zijbeuk werd tevens een looppniveau aangetroffen, bestaande uit een aangetrapt laagje donkergrijze zand (S 360).

Buiten deze witte mortelvloer (S 319), bleven ook in de middenbeuk, in de noordelijke zijbeuk en in het hoogkoor vloereilandjes bewaard die mogelijk bij deze kerkfase horen. Zo lag in de middenbeuk op en door een andere, hoger reeds besproken witte mortelvloer (S 458) een bakstenen vloer met visgraatmotief (S 462, 18,5 X 8) die tegen de westmuur van de éénbeukige romaanse kerk aangesmeerd was (fig. 26). Tussen de witte mortelvloer en de bakstenen vloer was een egalisatielaag van gele zand aangebracht. Ook in de middenbeuk en iets ten oosten van deze vloer bevond zich een ander bewaard vloereiland van bakstenen in elleboogpatroon (S 456, 23 X 10). Hier ging de baksteenvloer doorheen de witte mortelvloer. Een profielputje wees hier aan dat onder de baksteenvloer de vloer in aangestampte zandleem bewaard was (S 464), die eerder reeds bij de romaanse kerkfase beschreven werd (fig. 26 en 55). Ook in de zuidwesthoek van de middenbeuk tenslotte, werd een klein eilandje van een zwaar beschadigde bakstenen vloer (S 466, 20 X 9,5) aangetroffen, dat hier door de vloer in aangestampte zandleem (S 464) gaat, die eerder reeds bij de romaanse kerkfase werd besproken.

Ook in de noordelijke zijbeuk bleven twee kleine vloereilandjes bewaard, hier met visgraatmotief (S 620, 18 X 8 en 17,5 X 8,5).

In het hoogkoor tenslotte werden tegen de noord- en de zuidmuur eveneens resten van een dun mortelvloertje aangetroffen, dat tegen de koormuur was aangesmeerd (S 6 en S 17).



Fig. 54: De witte mortelvloer (S 319) tegen de gotische zuidmuur (S 203) aangesmeerd.

#### 4.3.2. Interpretatie en datering

Archeologisch kan worden vastgesteld dat de éénbeukige, romaanse kerk op een gegeven moment werd uitgebreid met zijbeuken. Deze werden in het verlengde van de buitenmuren van de rechthoekige ruimtes (transept/zijkapellen) van de romaanse kerk gebouwd, maar springen iets naar binnen in, waardoor een soort ondiep transept ontstaat. In het westen omsloten ze de romaanse westertoren, die bewaard bleef (fig. 42). Tussen de westmuren van de zijbeuken en de romaanse toren is een bouwnaad zichtbaar (groen op fig. 33). Op de afgebroken muren van de éénbeukige kerk werden zuilen opgericht. Tussen de bewaarde romaanse toren en de rechthoekige ruimtes zijn er drie traveeën vaststelbaar. In het oosten werd de éénbeukige kerk uitgebreid met een langgerekt koor. De ingang van deze kerk bleef net als in de voorgaande kerkfase in de toren aan de westzijde.

Deze archeologisch vastgestelde veranderingen komen overeen met de bestaande gotische toestand, zoals die is weergegeven op het ontwerp van bouwmeester Schadde uit 1859 (fig. 9, 56 en 57).

De archeologische gegevens kunnen verder ook vergeleken worden met de gegevens uit de reeds eerder besproken iconografische en geschreven bronnen.





Fig. 55: Het profielputje met de baksteenvloer (S 456) en eronder de vloer in aangestampte zandleem (S 464).

De tekening van Constantijn Huygens jr. van 1 juni 1675 (fig. 3) toont de kerk vanuit het zuiden<sup>41</sup>. Het schip en de koorpartij worden ongeveer even lang afgebeeld en gescheiden door een transept. De romaans uitzijnde westertoren zit gedeeltelijk verscholen achter een bomenpartij, waardoor het niet duidelijk is of de lagere zijbeuk de toren omsluit. Tussen de toren en het transept zijn zowel in de zuidelijke zijbeuk als in de middenbeuk 3 ramen zichtbaar. Ook het archeologisch vastgestelde grondplan en de tekening van Schadde, telt tussen de toren en het transept 3 traveeën. De tekening uit het boek *Lira brabantiae civitas illustrata* van J.-F. Pontanus uit 1724 (fig. 4) toont een zicht op de noordzijde van een gelijkaardige kerk<sup>42</sup>, met lagere zijbeuken die de westtoren omsluiten. De zij- en de middenbeuk telden ook op deze tekening elk drie vensters. Het koor is afgebeeld met twee traveeën en een polygonale koorafsluiting. Dit is ook op het plan van Schadde en in het archeologisch vastgestelde grondplan het geval. Op het plan van Schadde staat een koor met drie rechte traveeën en een vijfzijdige polygonale koorafsluiting. Verder zijn op de tekening van Pontanus in de noordelijke zijbeuk twee ingangen waarneembaar, namelijk één ter hoogte van de tweede travee en één net ten oosten van het transept. De ingang ter hoogte van de tweede travee is niet weergegeven op het plan van Schadde, maar archeologisch is er op deze plek wel de rechthoekige, bakstenen structuur weergevonden, met een ingang in het noorden. De functie van deze structuur is onduidelijk. De aanwezigheid van het gewelf maakt de interpretatie van een doopkapel of een paradijspoort minder aannemelijk. Mogelijk gaat het om een grote grafkelder. De westkant van deze bakstenen structuur is tegen de aanzet van een noord-zuidgeoriënteerd muurfragment (S 491) gebouwd, dat in verband gemetseld was met de noordmuur van de nieuw toegevoegde noordelijke zijbeuk (S 489) (fig. 52).

<sup>41</sup>Keersmaekers 1985: 19.

<sup>42</sup>Keersmaekers 1985: 21.



Mogelijk was deze aanzet een oudere deuropening. Ten oosten van het transept werd archeologisch geen ingang vastgesteld. Op het plan van Schadde staat wel een ingang.

Op een schets van de kerk uit 1724-1730 (fig. 5) staat een kerk met dezelfde verhoudingen afgebeeld als op de net vermelde tekeningen, met eveneens een deuropening net ten oosten van het transept. Hier gaat het echter om een éénbeukig gebouw in romaanse stijl. Een schets van de voorgevel van de kerk door Croquet van vóór de vergroting van 1860-1865 tenslotte, toont een driebeukig gebouw met transept en een romaanse westertoren, die omsloten wordt door de lagere zijbeuken (fig. 6).

Over het algemeen komen de archeologisch vastgestelde structuren dus vrij goed overeen met het beeld dat uit de aanwezige iconografische bronnen naar voren komt. Alleen lijkt het transept op de diverse tekeningen meer uit steken t.o.v. de zijbeuken dan archeologisch werd vastgesteld en zoals het op het ontwerp van Schadde staat afgebeeld.

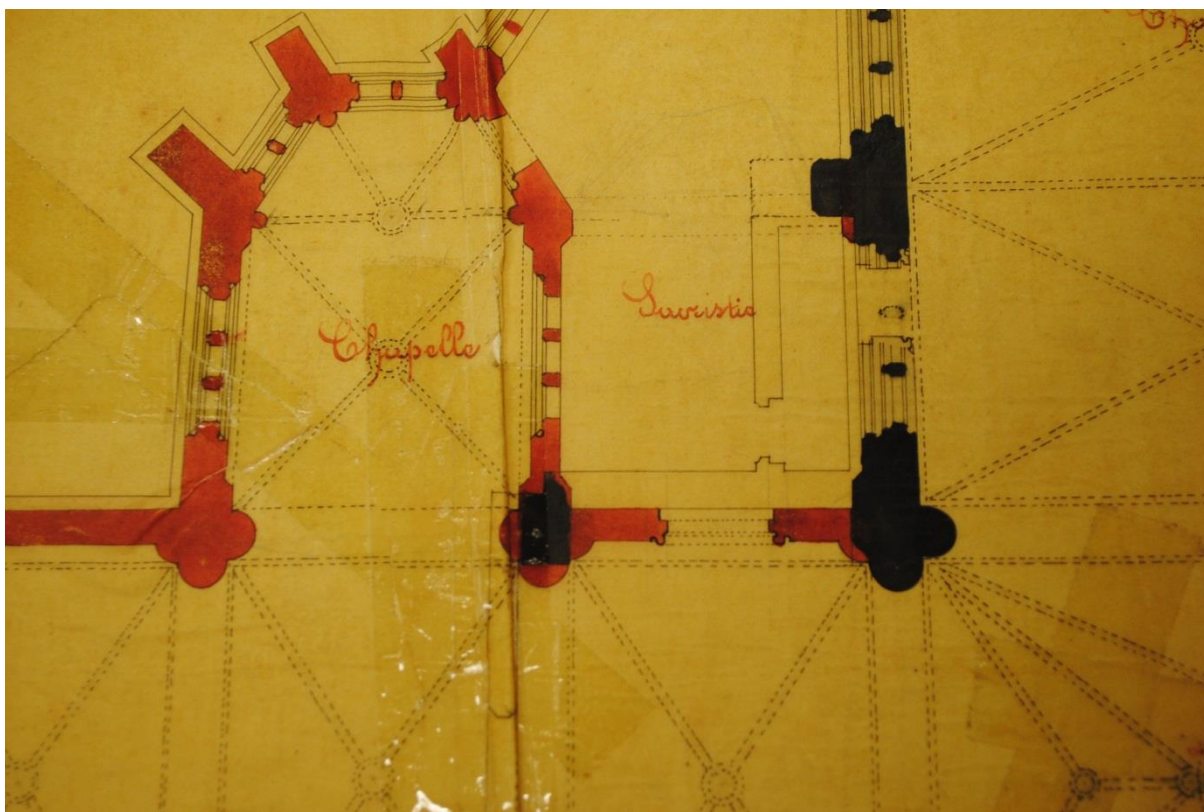

Fig. 56: Detail uit het plan van provinciaal bouwmeester J. Schadde voor de bouw van de neogotische kerk, met aanduiding van de bestaande gotische toestand. Opgemaakt op 30 maart 1859 te Mechelen.

De funderingen die archeologisch werden vastgesteld in de oksel van de noordelijke en de zuidelijke rechthoekige ruimte van de éénbeukige romaanse kerk en het in deze fase toegevoegde hoogkoor, zijn allicht resten van sacristieën of kapellen. Op het plan van Schadde staat in de zuidoksel een grote, rechthoekige ruimte afgebeeld. Deze indeling komt evenwel niet volledig overeen met de archeologisch vastgestelde muren. De noordelijke muur die op het plan van Schadde staat, kan wel overeenkomen met de oost-westlopende fundering (S 77) van ca. 40 cm breed met baksteenformaat 19 X 8 X 4, gemetseld met een harde, grijswitte kalkzandmortel, die ongeveer 90 cm ten zuiden van de koormuur liep. De oostelijke helft van de structuur op het plan van Schadde, is niet opgegraven aangezien het buiten de werkzone viel. De zuidelijke helft van de structuur op het plan van Schadde komt niet overeen met de archeologisch vastgestelde muren.

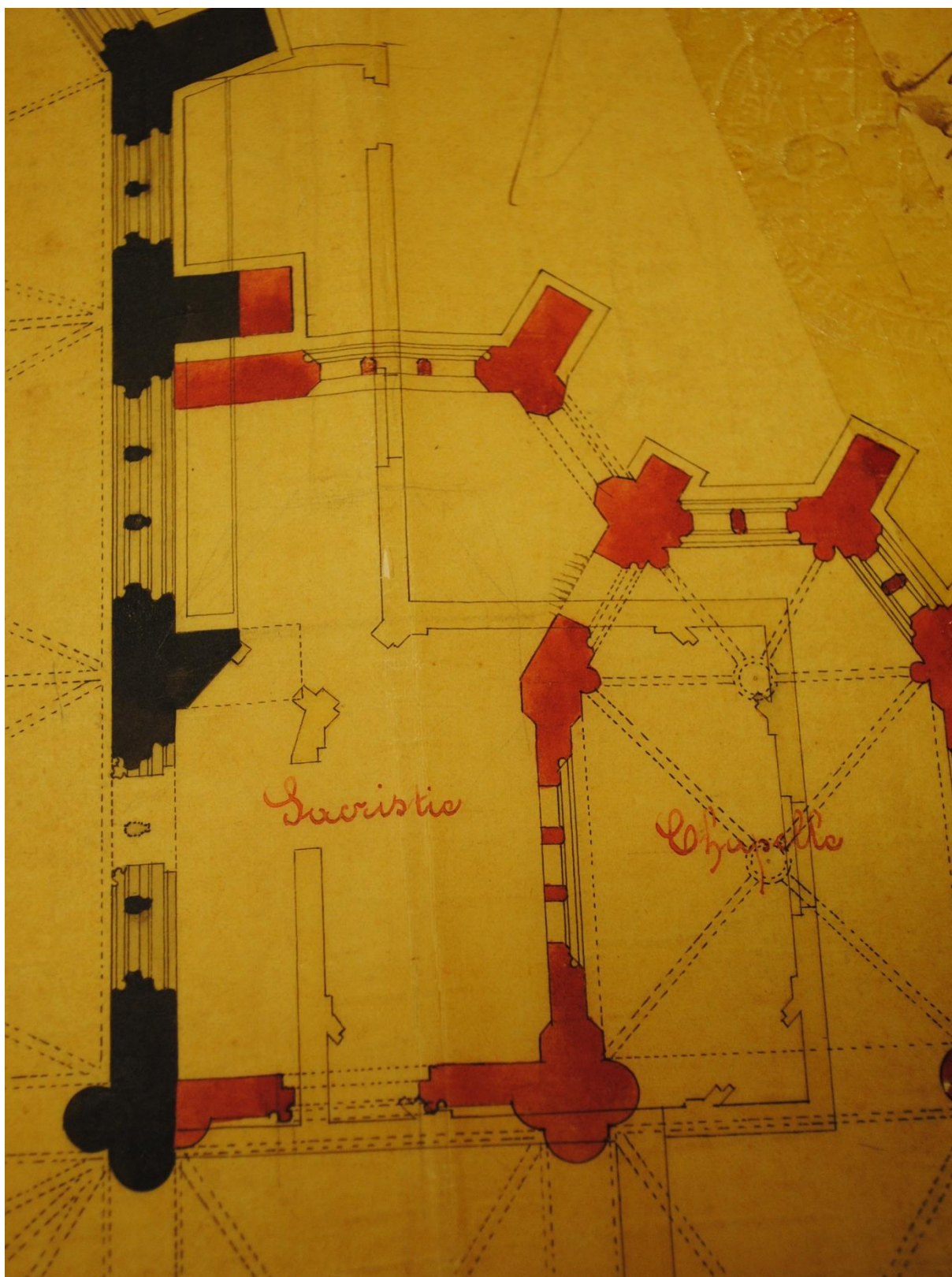

Fig. 57: Detail uit het plan van provinciaal bouwmeester J. Schadde voor de bouw van de neogotische kerk, met aanduiding van de bestaande gotische toestand. Opgemaakt op 30 maart 1859 te Mechelen.



Eenzijds ontbreekt de oost-westlopende muur van ca. 1,10 m breed in brokken kalkzandsteen met een parement van gekapte kalkzandstenen (S 90), die in het verlengde van de zuidmuur van de zuidelijke ruimte van de éénbeukige kerk liep. Anderzijds is de zuidmuur van de structuur op het plan van Schadde niet aangetroffen bij de verdieping in de zuidelijke zijkapel, zuid. Mogelijk zijn de opgravingen op deze plaats niet diep genoeg gegaan om de structuur daadwerkelijk aan te treffen.

Aan de noordkant van het nieuw gebouwde koor werd net ten oosten van en evenwijdig aan de oostmuur van de rechthoekige ruimte van de éénbeukige romaanse kerk (S 731) een muur aangesneden, gemetseld in kalkzandsteen met een harde lichtgrijswitte kalkmortel (S 106). Deze muur bleef bewaard over een lengte van 2,50 m en een breedte van 38 cm. Op het plan van Schadde loopt op deze plaats eveneens een muur. Deze lijkt net ten oosten van en tegen de transeptmuur te liggen. Het lijkt hier om een ingang te gaan. Zoals reeds hoger aangehaald staat op twee tekeningen, namelijk die van J.-F. Pontanus in *Lira Brabantiae civitas illustrata* (1724) en op de schets van de Sint-Martinuskerk (1724-1730) eveneens een ingang op deze plaats. Mogelijk is de archeologisch aangetroffen structuur dus een restant van een ingangsportaal.

De slecht bewaarde, noord-zuidrichting gealigneerde bakstenen funderingen die in de tweede travee van de zuidelijke zijbeuk (S 325 en S 332) en in de derde travee van de noordelijke zijbeuk werden gevonden (S 593) en die respectievelijk tegen de zuidelijke en de noordelijke muur van het schip waren aangesmeerd, zijn waarschijnlijk restanten van een binnenafsluiting.

De noord-zuidgeoriënteerde bakstenen muur (S 745) met de aanzet van een in verband gemetselde oost-westgeoriënteerde muur (S 747) die in de noordelijke zijbeuk in de derde travee werd gevonden en die tegen de fundering van de noordmuur van de éénbeukige romaanse kerk was aangebouwd, zijn waarschijnlijk restanten van binneninrichting.

De noord-zuidgeoriënteerde muur (S 735) die tegen de westmuur van de éénbeukige romaanse kerk en tegen de noordmuur van de nieuw toegevoegde noordelijke zijbeuk gezet was op de overgang van de eerste en de tweede travee in de noordelijke zijbeuk, was een binnenmuur om de eerste ruimte in de noordelijke zijbeuk af te grenzen. Deze muur staat ook op het plan van Schadde.

De vier noord-zuidgeoriënteerde en gealigneerde, bakstenen funderingen (S 373) die net voor de trappen naar het hoogkoor in de middenbeuk werden aangesneden, zijn vermoedelijk funderingen van een oksaal, de scheiding tussen hoogkoor en schip. Volgens de literatuur bestond op die plaats een doksaal, *rustend op acht kolommen, met middenin een deur of hek, links en rechts waarschijnlijk kleinere altaren, en op het doksaal, bereikbaar langs een wenteltrap aan de zuidkant,...*<sup>43</sup>. In tegenstelling tot deze acht funderingen, zijn er dus archeologisch maar vier aangetroffen. Ook het voorkomen van de wenteltrap is archeologisch niet vastgesteld. In de 18<sup>de</sup> eeuw (1793-1794) zou er wel een nieuw doksaal gebouwd zijn, maar dat zou achteraan in de kerk tegen de toren gebouwd zijn<sup>44</sup>.

In het hoogkoor zelf bleef eveneens een bakstenen fundering bewaard (S 9). Wellicht gaat het om een fundering voor priesterbanken.

De datering van de uitbreiding van de éénbeukige kerk dateert volgens de literatuur uit het einde van de 14<sup>de</sup> eeuw<sup>45</sup>. Het verschil in gebruikt bouw materiaal en mortelsoort tussen de noordelijke en de

---

<sup>43</sup>Keersmaekers 1985:22

<sup>44</sup> Keersmaekers 1985: 22-23

<sup>45</sup> Keersmaekers 1985:12. Keersmaekers verwijst naar Dom 1950-1964: 606 en deze heeft geen verwijzing voor deze bewering.



zuidelijke gotische zijbeuk, doet vermoeden dat tussen de bouw ervan enige tijd verliep. Het gebruik van bakstenen doet vermoeden dat de noordelijke zijbeuk van iets recentere datum dan de zuidelijke.

Nog volgens de literatuur werden de werkzaamheden aan het nieuwe koor in 1486 aangevat<sup>46</sup>. De opstand van het gotische koor is nog gedeeltelijk bewaard in de huidige, neogotische kerk. Enkel het dak en de bovenzijde van de muren zijn volgens een foto afgebrand tijdens WO I. De kapconstructie in de kerk leek inderdaad tamelijk recent te zijn. Achter de huidige koorstoelen in het hoogkoor, werden nog sporen van blauwe bepleistering aangetroffen (S 628, fig. 58). Tevens werd opgemerkt dat de fundering van het hoogkoor onder de lijn van blauwe bepleistering in kalkzandsteen (S 4) was opgetrokken, terwijl onder de schildering zelf bakstenen (S 5) zaten. De beperktheid van de blootgelegde muur laat echter niet toe hieromtrent enige conclusie te trekken.



Fig. 58: De blauwe beschikdering (S 628) tegen het opgaand muurwerk van het hoogkoor.

## **4.4. Postgotische binneninrichtingen en grondsporen**

### 4.4.1. Beschrijving

Net ten oosten van de westmuur van de romaanse kerk bevonden zich twee vierkante, bakstenen funderingen van ca. 1.60 m, gemetseld met een harde, witte kalkzandmortel (S 776 en 778). Bij de

---

<sup>46</sup> Keersmaekers 1985: 12

uitgraving van de cv-schacht bij de aanleg van het archeologisch vlak, kon vastgesteld worden dat de meest zuidelijke fundering zeker 1 m diep was.

In de middenbeuk werd ter hoogte van de vijfde travee een bakstenen fundering, gemetseld met een harde, witte kalkzandmortel aangesneden (S 403). De fundering was gedeeltelijk over de resten van de romaanse zuidmuur gebouwd.

In het vlak waren op verschillende plaatsen grafaflijningen zichtbaar. In de noordelijke zijbeuk werd één slecht bewaard skelet in situ aangetroffen (S 548, fig. 59). Het betrof wellicht een adolescent. Het hoofd en de onderbenen waren oversneden door andere begravingen. Het skelet lag met het hoofd naar het westen georiënteerd.

In het hoogkoor werden twee reeds opengemaakte bakstenen grafkelders aangetroffen (S 27 en S 25). Beide waren gevuld met puin. Aangezien slechts tot op -31 cm werd afgegraven, konden ze niet verder onderzocht worden. Ook bij de uitgraving van de cv-schacht bij de aanleg van het archeologisch vlak, werd de noordmuur van een bakstenen grafkelder aangesneden.

In de noordelijke zijbeuk, noord en de zuidelijke zijbeuk, zuid werden ter hoogte van de huidige neogotische zuilen op de voormalige buitenmuren van de gotische kerk telkens de insteken aangetroffen die gegraven werden bij de aanleg van deze zuilen.



Fig. 59: Skelet S 348.

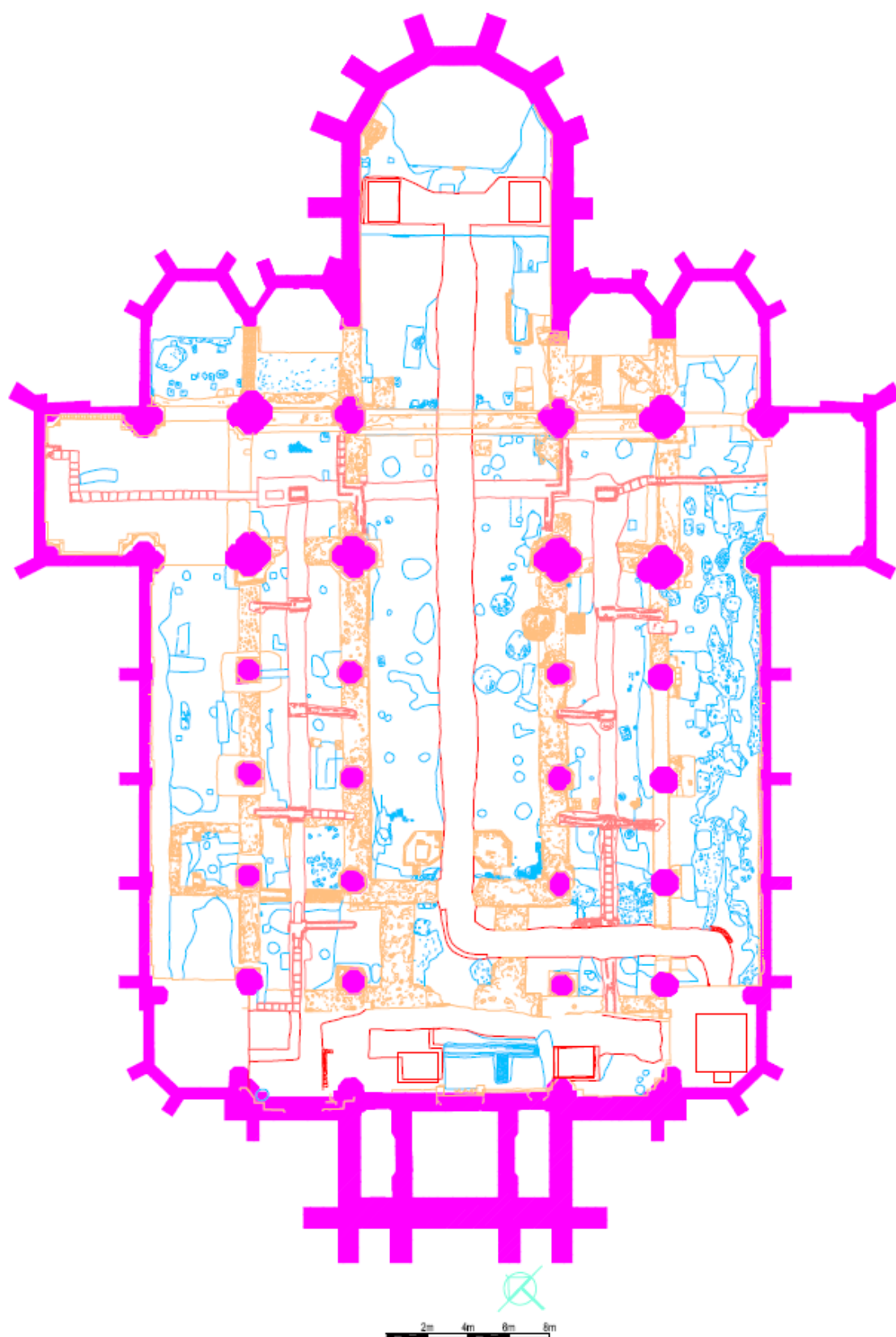

Fig. 60: Faseringsplan met fase 3 in het paars.



#### 4.4.2. Interpretatie en datering

De twee vierkante, bakstenen funderingen net ten oosten van de westmuur van de romaanse kerk, zijn allicht de funderingen van een doksaal. Mogelijk betreft het het doksaal dat volgens de literatuur in de 18<sup>de</sup> eeuw opgetrokken werd<sup>47</sup>.

Gezien de plaats van de bakstenen fundering die ter hoogte van de vijfde travee in de middenbeuk werd aangetroffen, wordt gedacht aan de fundering van een preekstoel.

De aangetroffen grafaflijningen doorsnijden op een aantal plaatsen de bewaarde gotische vloereilandjes, waaruit kan afgeleid worden dat het om postmiddeleeuwse begravingen gaat.

### **4.5. De neogotische kerk (fase 3)**

De bouw van de nieuwe, vijfbeukige kerk in neogotische stijl, die in de periode 1860-1865 opgericht werd door de provinciale bouwmeester J. Schadde, is uitvoerig gedocumenteerd in diverse bronnen (fig. 60).

Van de gotische kerk bleef enkel het hoogkoor behouden. Door de oorlogsschade zou weliswaar het dak en een gedeelte van de koormuren verwoest worden, maar de opstand van de muren is nog origineel gotisch.

De huidige plattegrond van de Sint-Martinuskerk toont een vijfbeukige kruiskerk. Het schip bestaat uit vijf traveeën met een vierkante westtoren, aansluitend op een uitspringende kruisbeuk bestaande uit drie traveeën. Het gotische hoogkoor telt drie rechte traveeën en een vijfzijdige polygonale koorsluiting. Langs weerszijden van het hoogkoor bevinden zich twee gelijkaardige transeptkapellen en ten zuiden van het hoogkoor werd een achthoekige sacristie gebouwd. De kerk is volledig opgetrokken uit bak- en natuursteen, op het gotische koor na dat in zandsteen werd opgetrokken. Zowel in de noord- als in de zuidmuur van de neogotische kerk werden ter hoogte van de tweede en de derde travee bouwnaden (S 246, 250, 484, 780) opgemerkt van later dichtgemaakte nissen.

In de loop van de 20<sup>ste</sup> eeuw werd tot twee maal toe een verwarmingssysteem aangelegd (fig. 61). Uiteraard hadden deze werken een impact op de ondergrond, al is ze steeds in oppervlakte vrij beperkt gebleven. De eerste verwarming uit het begin van de 20<sup>ste</sup> eeuw was vrij smal en op de meeste plaatsen vrij ondiep uitgegraven. De nog aanwezige metalen leidingbuizen werden afgedekt door betonnen dekstenen (fig. 61, oranje).

Het laatste systeem werd in de jaren '60 van de 20<sup>ste</sup> eeuw aangelegd en bestond uit één centrale sleuf die wel diep was uitgegraven, maar in oppervlakte vrij beperkt was. Enkel in het koor en de laatste travee van de neogotische kerk waren de verstoringen aanzienlijk (fig. 61, licht rood).

---

<sup>47</sup>Keersmaekers 1985:22-23.

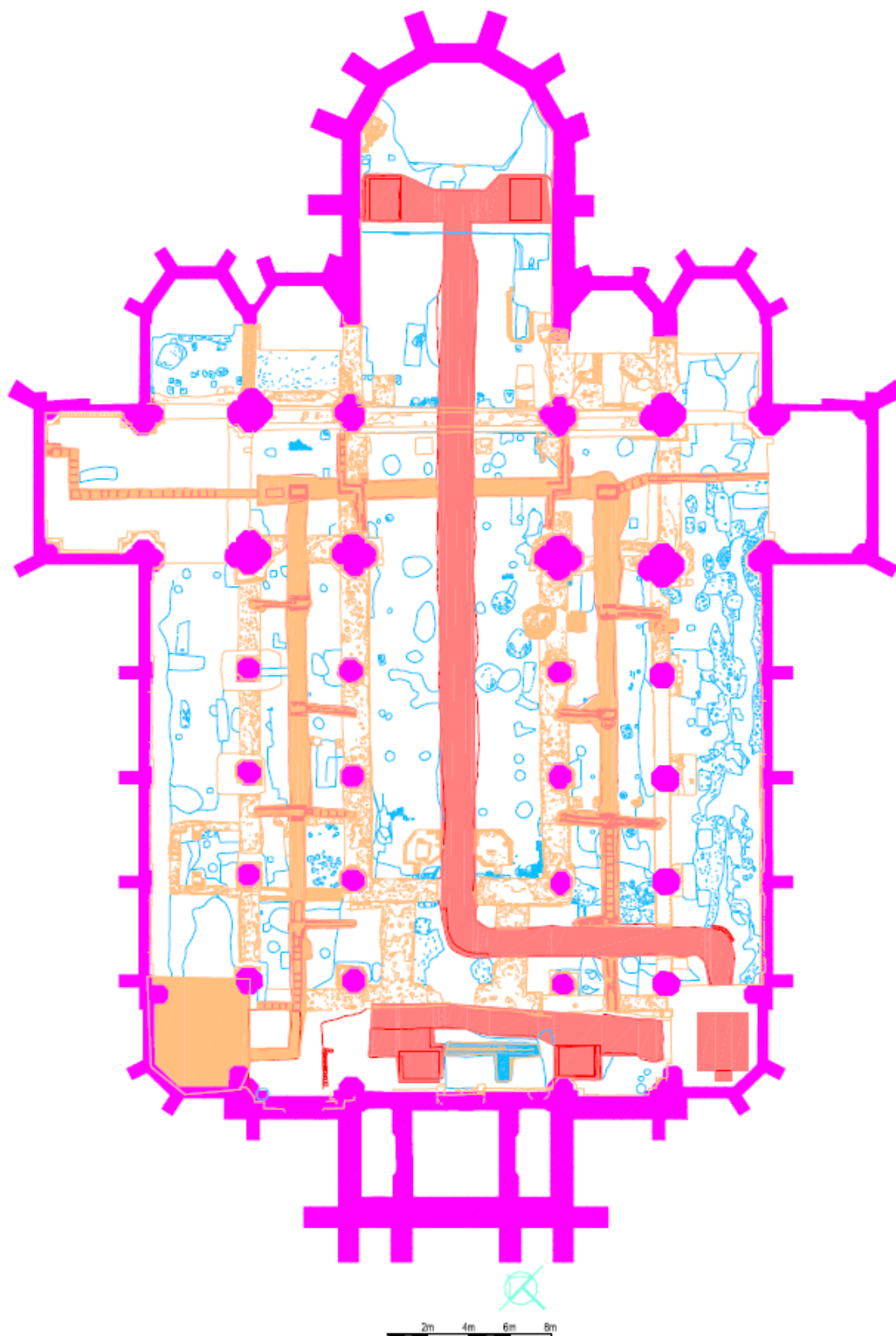

Fig. 61: De verstoringsen door de twee 20<sup>ste</sup> eeuwse verwarmingssystemen, binnen de contouren van de neogotische kerk.

## **Hoofdstuk 5    Besluit**

In het kader van restauratiewerken en de aanleg van vloerverwarming in de Duffelse parochiekerk Sint- Martinus, maakte archeologie deel uit van het bestek. Hierbij diende de volledige kerk voorafgaand aan de werkzaamheden verdiept te worden tot op de diepte van de maximale verstoring door de aanleg van de verwarming. Deze bedroeg 31 cm onder het vloerniveau.

In de toekomst is het echter raadzaam om een voldoende ruime buffer onder het maximaal te verstoren vlak ook mee op te graven. De inzet van gemotoriseerde machines (o.a. kleine bobcat voor transport) zorgt immers voor een bijkomende verstoring. Deze buffer kan best 15-20 cm dieper gaan dan het te verstoren vlak en dient naderhand bijgevuld te worden met zuiver zand. Uiteraard kan deze zand niet machinaal ingevoerd worden en dient er van achteren naar voren gewerkt te worden. Structuren die in de bodem bewaard blijven moeten ook steeds met een folie worden afgeschermd van de nieuwe betonlaag.

In het afgegraven bodemarchief van 31 cm onder het huidige vloerniveau, werden de resten aangetroffen van drie oudere kerkfasen en bijhorende vloerniveaus. De oudste aangetroffen kerkfase is een éénbeukige romaanse kerk. Tussen het schip en het koor waren twee zijkapellen met een apsidiale uitbouw in het oosten aanwezig of een transept waartegen later absiden werden gebouwd (fase 1A). Van het koor bleef enkel de aanzet bewaard, zodat niet kan worden uitgemaakt of het om een rechthoekig dan wel om een apsidaal koor gaat. De ingang van deze éénbeukige kerk situeert zich vermoedelijk in het westen. In een latere fase werd aan de westzijde van deze kerk een toren toegevoegd (fase 1B). Ook een noord-zuidgeoriënteerde muur ten oosten van de zuidapsis dateert vermoedelijk uit deze kerkfase.

Van deze twee romaanse kerkfasen bleven drie vloerniveaus bewaard. Het oudste vloerniveau was een witte mortelvloer. Op deze vloer was een vloer in aangestampte zandleem aangebracht en daarop een vloer bestaande uit kleine, vierkante geglazuurde ceramiektegeltjes.

In de gotische periode werden twee zijbeuken toegevoegd die de romaanse westtoren omsloten, zodat de kerk driebeukig werd (fase 2). Aan de oostzijde werd een langgerekt koor toegevoegd, met drie rechte traveeën en een vijfzijdige polygonale koorsluiting, met in de zuidwesthoek ervan vermoedelijk een sacristie. De ingang van de gotische kerk bevond zich in de westtoren. Aan de westzijde van de noordelijke zijbeuk van deze kerkfase werd een rechthoekige ruimte gebouwd. De functie hiervan is onduidelijk, al kan aan een grafkapel gedacht worden. Mogelijk is deze ruimte tegen een oudere ingang gebouwd. Ook ten noorden van het hoogkoor bevond zich mogelijk een ingang. Van deze kerkfase bleven resten van een witte mortelvloer bewaard en enkele kleine eilandjes baksteenvloer.

In de periode tussen 1860 en 1865 tenslotte werd een geheel nieuwe, vijfbeukige kerk in neogotische stijl gebouwd. Enkel het gotische hoogkoor bleef behouden. Ondanks de oorlogsschade is de aanzet van dit koor tot op heden bewaard gebleven.



## **Bibliografie**

AERTS W. 1989: Beschermd cultuurpatrimonium in de provincie Antwerpen: Arrondissement Mechelen.

BEUCKERS K.G. E.A.(ED.) 2006: Die Ottonen. Kunst-Architektur-Geschichte, Petersberg.

CROENEN G. 2003: Familie en macht. De familie Berthout en de Brabantse Adel, Leuven.

DE MOREAU E.S.J. 1948: Circonscriptionsecclesiastiques. Chapitres, abbayes, couvents en Belgique avant 1559. In: *Museum Lessianum. Section historique*, 11, Brussel.

DOM E. 1926: De kapel van S. Merten op den Kwakkelenberg te Duffel, Bijdragen tot de geschiedenis van Duffel VII, s.l.

DOM E. 1950-1964: Dufflaea: Bijdragen tot de geschiedenis van Duffel

KEERSMAEKERS K. 1985: St.-Martinus, een gotisch koor, een neogotische kerk. Bijdrage tot de geschiedenis van de St.-Martinuskerk. in: Jubilate. Sint-Martinuskerk Duffel. 1486-1986.

KENNES H. & STEYAERT R. 1997: Bouwen door de eeuwen heen. Inventaris van het cultuurbezit in België. Architectuur. Deel 13n 4. Provincie Antwerpen. Arrondissement Mechelen. Kantons duffel, Heist-op den-Berg, Turnhout, p. 85-89.

KUBACH H.E. & VERBEEK A. Romanische Baukunst an Rhein und Maas, Berlin.

LEMAIRE R. 1952: De romaanse bouwkunst in de Nederlanden, Leuven.

THACKER A. & SHARPE R. 2002: Local Saints and Local Churches in the Early Medieval West, Oxford.

UNTERMANN M. 2009: Handbuch der mittelalterlichen Architektur, Stuttgart.

VERBESSELT J. 1950: Het parochiewezen in Brabant tot het einde van de 13e eeuw. Boek I. De wording van de parochiën, Zoutleeuw.

WUYTS L. 1986: Duffel toen. Tot 1900, Duffel

WUYTS L. 1988: Kerkelijk Duffel, Duffel.

## Bijlagen

---

## **Bijlage 1 Sporeninventaris**

Alle sporen, lagen, muren, VFI, HFI werden beschreven op afzonderlijke sporenformulieren die digitaal beschikbaar zijn bij dit verslag.



## Bijlage 2 Vondsteninventaris

Inventarisnummer	Werkput	Spoor	Materiaal	TOT
2009-279-001	Middenbeuk	2	Bewerkt bouw materiaal	6
2009-279-002	Middenbeuk	2	Metaal	1
2009-279-003	Zuidelijke zijbeuk, N	2	Bewerkt been	1
2009-279-004	Noordelijke zijkapel, Z	108	Ceramik	1
2009-279-005	Noordelijke zijkapel, N	117	Ceramik	7
2009-279-006	Noordelijke zijkapel, N	117	Metaal	1
2009-279-007	Zuidelijke zijbeuk, Z	186	Ceramik	6
2009-279-008	Zuidelijke zijbeuk, Z	186	Metaal	2
2009-279-009	Zuidelijke zijbeuk, Z	186	Glas	2
2009-279-010	Zuidelijke zijbeuk, Z	186	Bouw materiaal	2
2009-279-011	Zuidelijke zijbeuk, Z	186	Pleister	6
2009-279-012	Zuidelijke zijbeuk, Z	186	Bewerkt bouw materiaal	9
2009-279-013	Zuidelijke zijbeuk, Z	236	Metaal	1
2009-279-014	Zuidelijke zijbeuk, N	285	Ceramik	3
2009-279-015	Zuidelijke zijbeuk, N	285	Tegels	17
2009-279-016	Zuidelijke zijbeuk, N	285	Metaal	1
2009-279-017	Zuidelijke zijbeuk, N	308	Ceramik	2
2009-279-018	Zuidelijke zijbeuk, N	324	Ceramik	2
2009-279-019	Zuidelijke zijbeuk, N	329	Tegels	2
2009-279-020	Zuidelijke zijbeuk, N	360	Ceramik	1
2009-279-021	Middenbeuk	378	Ceramik	35
2009-279-022	Middenbeuk	378	Tegels	18
2009-279-023	Middenbeuk	378	Bewerkt bouw materiaal	10
2009-279-024	Middenbeuk	378	Metaal	7
2009-279-025	Middenbeuk	378	Pleister	1
2009-279-026	Middenbeuk	378	Kleipijp	2
2009-279-027	Middenbeuk	388	Ceramik	1
2009-279-028	Middenbeuk	408	Ceramik	1
2009-279-029	Middenbeuk	410	Ceramik	21
2009-279-030	Middenbeuk	421	Ceramik	2
2009-279-031	Middenbeuk	421	Kleipijp	1
2009-279-032	Middenbeuk	435	Ceramik	2
2009-279-033	Middenbeuk	445	Ceramik	2
2009-279-034	Middenbeuk	468	Tegels	
2009-279-035	Noordelijke zijbeuk, N	501	Ceramik	5
2009-279-036	Noordelijke zijbeuk, N	501	Kleipijp	1
2009-279-037	Noordelijke zijbeuk, N	501	Bouw materiaal	1
2009-279-038	Noordelijke zijbeuk, N	501	Tegels	2
2009-279-039	Noordelijke zijbeuk, N	525	Ceramik	7

2009-279-040	Noordelijke zijbeuk, N	526	Ceramiek	12
2009-279-041	Noordelijke zijbeuk, N	526	Tegels	1
2009-279-042	Noordelijke zijbeuk, N	526	Bewerkt bouw materiaal	2
2009-279-043	Noordelijke zijbeuk, N	533	Ceramiek	25
2009-279-044	Noordelijke zijbeuk, N	533	Kleipijp	3
2009-279-045	Noordelijke zijbeuk, N	533	Metaal	1
2009-279-046	Noordelijke zijbeuk, N	533	Bot	1
2009-279-047	Noordelijke zijbeuk, N	533	Glas	1
2009-279-048	Noordelijke zijbeuk, N	565	Kleipijp	1
2009-279-049	Noordelijke zijbeuk, N	571	Ceramiek	1
2009-279-050	Noordelijke zijbeuk, N	573	Tegels	2
2009-279-051	Noordelijke zijbeuk, N	573	Ceramiek	1
2009-279-052	Noordelijke zijbeuk, Z	585	Tegels	1
2009-279-053	Noordelijke zijbeuk, Z	585	Glas	1
2009-279-054	Noordelijke zijbeuk, Z	585	Metaal	1
2009-279-055	Noordelijke zijbeuk, Z	615	Tegels	8
2009-279-056	Noordelijke zijbeuk, Z	615	Ceramiek	2
2009-279-057	Middenbeuk	687	Pleister	1
2009-279-058	Middenbeuk	687	Ceramiek	1
2009-279-059	Middenbeuk	726	Metaal	1
2009-279-060	Middenbeuk	389	Staal vloer	1
2009-279-061	Middenbeuk	464	Staal vloer	1
2009-279-062	Middenbeuk	468	Staal Mortel	1
2009-279-063	Middenbeuk	456	Staal Mortel	1
2009-279-064	Middenbeuk	458	Staal vloer	1
2009-279-065	Hoogkoor	17	Staal vloer	2
2009-279-066	Noordelijke zijbeuk, Z	607	Staal steen	1
2009-279-067	Middenbeuk	460	Staal steen	1
2009-279-068	Middenbeuk	460	Staal steen	1
2009-279-069	Middenbeuk	460	Staal steen	1
2009-279-070	Middenbeuk	391	Staal steen	1
2009-279-071	Zuidelijke zijbeuk, N	281	Staal steen	1
2009-279-072	Middenbeuk	337	Staal steen	1
2009-279-073	Middenbeuk	337	Staal steen	1
2009-279-074	Middenbeuk	460	Staal steen	1
2009-279-075	Middenbeuk	432	Staal steen	1
2009-279-076	Zuidelijke zijbeuk, N	358	Staal steen	1
2009-279-077	Noordelijke zijbeuk, Z	731	Staal steen	1
2009-279-078	Zuidelijke zijbeuk, N	358	Staal steen	1
2009-279-079	Middenbeuk	473	Staal steen	1
2009-279-080	Zuidelijke zijkapel, N	82	Staal steen	1
2009-279-081	Noordelijke zijkapel, Z	103	Staal steen	1

2009-279-082	Zuidelijke zijkapel, N	31	Staal steen	1
2009-279-083	Zuidelijke zijkapel, N	82	Staal steen	1
2009-279-084	Zuidelijke zijkapel, N	90	Staal steen	1
2009-279-085	Zuidelijke zijkapel, N	82	Staal steen	1
2009-279-086	Zuidelijke zijbeuk, N	203	Staal steen	1
2009-279-087	Middenbeuk	460	Staal steen	1
2009-279-088	Noordelijke zijbeuk, Z	607	Staal mortel	2
2009-279-089	Zuidelijke zijkapel, N	90	Staal mortel/HK	1
2009-279-090	Zuidelijke zijbeuk, N	281	Staal mortel	3
2009-279-091	Middenbeuk	337	Staal mortel	2
2009-279-092	Middenbeuk	432	Staal mortel	1
2009-279-093	Zuidelijke zijbeuk, N	358	Staal mortel	1
2009-279-094	Noordelijke zijkapel, Z	103	Staal mortel	1
2009-279-095	Zuidelijke zijbeuk, N	203	Staal mortel	1
2009-279-096	Middenbeuk	473	Staal mortel	1
2009-279-097	Zuidelijke zijkapel, N	82	Staal mortel	1
2009-279-098	Zuidelijke zijbeuk, N	358	Staal steen	1
2009-279-099	Zuidelijke zijbeuk, N	358	Staal HK	1
2009-279-100	Noordelijke zijbeuk, N	504	Staal mortel	1
2009-279-101	Noordelijke zijbeuk, N	507	Staal mortel	1
2009-279-102	Middenbeuk	729	Staal mortel	1
2009-279-103	Middenbeuk	722	Staal vloer	1
2009-279-104	Middenbeuk	716	Staal mortel	1
2009-279-105	Middenbeuk	720	Staal mortel	1
2009-279-106	Hoogkoor	46	Staal mortel	1
2009-279-107	Zuidelijke zijbeuk, N	319	Staal vloer	1
2009-279-108	Zuidelijke zijbeuk, N	333	Staal mortel	1
2009-279-109	Middenbeuk	391	Staal mortel	1
2009-279-110	Middenbeuk	373	Staal mortel	1
2009-279-111	Noordelijke zijbeuk, N	495	Staal mortel	1
2009-279-112	Noordelijke zijbeuk, N	574	Staal mortel	1
2009-279-113	Zuidelijke zijkapel, N	31	Staal mortel	1
2009-279-114	Middenbeuk	460	Staal mortel	1
2009-279-115	Zuidelijke zijkapel, N	90	Staal mortel	1
2009-279-116	Hoogkoor	50	Staal mortel	1
2009-279-117	Noordelijke zijkapel, Z	106	Staal mortel	1
2009-279-118	Middenbeuk	462	Staal mortel	1
2009-279-119	Noordelijke zijbeuk, N	489	Staal mortel	1
2009-279-120	Noordelijke zijbeuk, Z	576	Staal mortel	1
2009-279-121	Noordelijke zijbeuk, Z	620	Staal mortel	1
2009-279-122	Middenbeuk	473	Staal HK	2
2009-279-123	Hoogkoor	46	Staal HK	1



2009-279-124	Hoogkoor	46	Staal steen	1
2009-279-125	Noordelijke zijbeuk, Z	607	Staal HK	1
2009-279-126	Noordelijke zijbeuk, Z	607	Staal HK	1
2009-279-127	Zuidelijke zijkapel, N	82	Staal HK	1
2009-279-128	Zuidelijke zijkapel, N	82	Staal HK	1
2009-279-129	Zuidelijke zijkapel, N	82	Staal HK	1
2009-279-130	Zuidelijke zijkapel, N	82	Staal HK	1
2009-279-131	Middenbeuk	456	Staal vloer	1
2009-279-132	Zuidelijke zijbeuk, N	358	Staal steen	1
2009-279-133	Noordtransept/ Noordelijke zijbeuk , N	761	Ceramiek	1
2009-279-134	Noordtransept/ Noordelijke zijbeuk , N	761	Bewerkt bouwmetaal	1
2009-279-135	Noordtransept/ Noordelijke zijbeuk , N	764	Staal mortel	1

## **Bijlage 3 Fotoinventaris**

nummer	locatie	v lak	spoor	soort opname
2009-279-0001	Exterieur			Overzicht
2009-279-0002	Exterieur			Overzicht
2009-279-0003	Exterieur			Overzicht
2009-279-0004	Exterieur			Overzicht
2009-279-0005	Exterieur			Overzicht
2009-279-0006	Exterieur			Overzicht
2009-279-0007	Exterieur			Overzicht
2009-279-0008	Exterieur			Overzicht
2009-279-0009	Aanvang			
2009-279-0010	Aanvang			
2009-279-0011	Aanvang			
2009-279-0012	Aanvang			
2009-279-0013	Aanvang			
2009-279-0014	Aanvang			
2009-279-0015	Aanvang			
2009-279-0016	Aanvang			
2009-279-0017	Aanvang			
2009-279-0018	Aanvang			
2009-279-0019	Aanvang			
2009-279-0020	Aanvang			
2009-279-0021	Aanvang			
2009-279-0022	Aanvang			
2009-279-0023	Aanvang			
2009-279-0024	Aanvang			
2009-279-0025	Aanvang			
2009-279-0026	Aanvang			
2009-279-0027	Aanvang			
2009-279-0028	Aanvang			
2009-279-0029	Aanvang			
2009-279-0030	Aanvang			
2009-279-0031	Aanvang			
2009-279-0032	Aanvang			
2009-279-0033	Aanvang			
2009-279-0034	Aanvang			
2009-279-0035	Aanvang			
2009-279-0036	Aanvang			
2009-279-0037	Aanvang			
2009-279-0038	Aanvang			
2009-279-0039	Aanvang			

2009-279-0040	Aanvang			
2009-279-0041	Aanvang			
2009-279-0042	Aanvang			
2009-279-0043	Aanvang			
2009-279-0044	Aanvang			
2009-279-0045	Aanvang			
2009-279-0046	Aanvang			
2009-279-0047	Aanvang			
2009-279-0048	Aanvang			
2009-279-0049	Aanvang			
2009-279-0050	Aanvang			
2009-279-0051	Aanvang			
2009-279-0052	Aanvang			
2009-279-0053	Aanvang			
2009-279-0054	Aanvang			
2009-279-0055	Aanvang			
2009-279-0056	Aanvang			
2009-279-0057	Aanvang			
2009-279-0058	Aanvang			
2009-279-0059	Aanvang			
2009-279-0060	Aanvang			
2009-279-0061	Aanvang			
2009-279-0062	Aanvang			
2009-279-0063	Aanvang			
2009-279-0064	Aanvang			
2009-279-0065	Aanvang			
2009-279-0066	Aanvang			
2009-279-0067	Aanvang			
2009-279-0068	Aanvang			
2009-279-0069	Aanvang			
2009-279-0070	Aanvang			
2009-279-0071	Aanvang			
2009-279-0072	Aanvang			
2009-279-0073	Aanvang			
2009-279-0074	Aanvang			
2009-279-0075	Aanvang			
2009-279-0076	Aanvang			
2009-279-0077	Aanvang			
2009-279-0078	Aanvang			
2009-279-0079	Aanvang			
2009-279-0080	Aanvang			
2009-279-0081	Aanvang			



2009-279-0082	Aanvang			
2009-279-0083	Aanvang			
2009-279-0084	Aanvang			
2009-279-0085	Aanvang			
2009-279-0086	Aanvang			
2009-279-0087	Aanvang			
2009-279-0088	Aanvang			
2009-279-0089	Aanvang			
2009-279-0090	Aanvang			
2009-279-0091	Aanvang			
2009-279-0092	Aanvang			
2009-279-0093	Aanvang			
2009-279-0094	Aanvang			
2009-279-0095	Aanvang			
2009-279-0096	Aanvang			
2009-279-0097	Aanvang			
2009-279-0098	Aanvang			
2009-279-0099	Aanvang			
2009-279-0100	Aanvang			
2009-279-0101	Aanvang			
2009-279-0102	Aanvang			
2009-279-0103	Aanvang			
2009-279-0104	Aanvang			
2009-279-0105	Aanvang			
2009-279-0106	Aanvang			
2009-279-0107	Aanvang			
2009-279-0108	Aanvang			
2009-279-0109	Aanvang			
2009-279-0110	Aanvang			
2009-279-0111	Aanvang			
2009-279-0112	Aanvang			
2009-279-0113	Aanvang			
2009-279-0114	Aanvang			
2009-279-0115	Aanvang			
2009-279-0116	Aanvang			
2009-279-0117	Aanvang			
2009-279-0118	Aanvang			
2009-279-0119	Aanvang			
2009-279-0120	Aanvang			
2009-279-0121	Aanvang			
2009-279-0122	Aanvang			
2009-279-0123	Aanvang			

2009-279-0124	Aanvang			
2009-279-0125	Aanvang			
2009-279-0126	Aanvang			
2009-279-0127	Aanvang			
2009-279-0128	Aanvang			
2009-279-0129	Aanvang			
2009-279-0130	Aanvang			
2009-279-0131	Aanvang			
2009-279-0132	Aanvang			
2009-279-0133	Aanvang			
2009-279-0134	Aanvang			
2009-279-0135	Aanvang			
2009-279-0136	Aanvang			
2009-279-0137	Aanvang			
2009-279-0138	Aanvang			
2009-279-0139	Aanvang			
2009-279-0140	Aanvang			
2009-279-0141	Aanvang			
2009-279-0142	Aanvang			
2009-279-0143	Aanvang			
2009-279-0144	Aanvang			
2009-279-0145	Aanvang			
2009-279-0146	Hoogkoor	1		Overzicht
2009-279-0147	Hoogkoor	1		Overzicht
2009-279-0148	Hoogkoor	1		Overzicht
2009-279-0149	Hoogkoor	1		Overzicht
2009-279-0150	Hoogkoor	1		Overzicht
2009-279-0151	Hoogkoor	1		Overzicht
2009-279-0152	Hoogkoor	1		Overzicht
2009-279-0153	Hoogkoor	1		Overzicht
2009-279-0154	Hoogkoor	1		Overzicht
2009-279-0155	Hoogkoor	1		Overzicht
2009-279-0156	Hoogkoor	1		Overzicht
2009-279-0157	Hoogkoor	1		Overzicht
2009-279-0158	Hoogkoor	1		Overzicht
2009-279-0159	Hoogkoor	1		Overzicht
2009-279-0160	Hoogkoor	1		Overzicht
2009-279-0161	Hoogkoor	1		Overzicht
2009-279-0162	Hoogkoor	1		Overzicht
2009-279-0163	Hoogkoor	1		Overzicht
2009-279-0164	Hoogkoor	1		Overzicht
2009-279-0165	Hoogkoor	1		Overzicht

2009-279-0166	Hoogkoor	1		Overzicht
2009-279-0167	Hoogkoor	1		Overzicht
2009-279-0168	Hoogkoor	1		Overzicht
2009-279-0169	Hoogkoor	1		Overzicht
2009-279-0170	Hoogkoor	1		Overzicht
2009-279-0171	Hoogkoor	1		Overzicht
2009-279-0172	Hoogkoor	1		Overzicht
2009-279-0173	Hoogkoor	1		Overzicht
2009-279-0174	Hoogkoor	1		Overzicht
2009-279-0175	Hoogkoor	1		Overzicht
2009-279-0176	Hoogkoor	1		Overzicht
2009-279-0177	Hoogkoor	1		Overzicht
2009-279-0178	Hoogkoor	1		Overzicht
2009-279-0179	Hoogkoor	1		Overzicht
2009-279-0180	Hoogkoor	1		Overzicht
2009-279-0181	Hoogkoor	1		Overzicht
2009-279-0182	Hoogkoor	1		Overzicht
2009-279-0183	Hoogkoor	1		Overzicht
2009-279-0184	Hoogkoor	1		Overzicht
2009-279-0185	Hoogkoor	1		Overzicht
2009-279-0186	Hoogkoor	1		Overzicht
2009-279-0187	Hoogkoor	1		Overzicht
2009-279-0188	Hoogkoor	1		Overzicht
2009-279-0189	Hoogkoor	1		Overzicht
2009-279-0190	Hoogkoor	1		Overzicht
2009-279-0191	Hoogkoor	1		Overzicht
2009-279-0192	Hoogkoor	1		Overzicht
2009-279-0193	Hoogkoor	1		Overzicht
2009-279-0194	Hoogkoor	1		Overzicht
2009-279-0195	Hoogkoor	1		Overzicht
2009-279-0196	Hoogkoor	1		Overzicht
2009-279-0197	Hoogkoor	1		Overzicht
2009-279-0198	Hoogkoor	1		Overzicht
2009-279-0199	Hoogkoor	1		Overzicht
2009-279-0200	Hoogkoor	1		Overzicht
2009-279-0201	Hoogkoor	1		Overzicht
2009-279-0202	Hoogkoor	1		Overzicht
2009-279-0203	Hoogkoor	1		Overzicht
2009-279-0204	Hoogkoor	1		Overzicht
2009-279-0205	Hoogkoor	1		Overzicht
2009-279-0206	Hoogkoor	1		Overzicht
2009-279-0207	Hoogkoor	1		Overzicht



2009-279-0208	Hoogkoor	1		Overzicht
2009-279-0209	Hoogkoor	1		Overzicht
2009-279-0210	Hoogkoor	1		Overzicht
2009-279-0211	Hoogkoor	1		Overzicht
2009-279-0212	Hoogkoor	1		Overzicht
2009-279-0213	Hoogkoor	1		Overzicht
2009-279-0214	Hoogkoor	1		Overzicht
2009-279-0215	Hoogkoor	1		Overzicht
2009-279-0216	Hoogkoor	1		Overzicht
2009-279-0217	Hoogkoor	1		Overzicht
2009-279-0218	Hoogkoor	1		Overzicht
2009-279-0219	Hoogkoor	1		Overzicht
2009-279-0220	Hoogkoor	1		Overzicht
2009-279-0221	Hoogkoor	1		Overzicht
2009-279-0222	Hoogkoor	1		Overzicht
2009-279-0223	Hoogkoor	1		Overzicht
2009-279-0224	Hoogkoor	1		Overzicht
2009-279-0225	Hoogkoor	1		Overzicht
2009-279-0226	Hoogkoor	1		Overzicht
2009-279-0227	Hoogkoor	1		Overzicht
2009-279-0228	Hoogkoor	1		Overzicht
2009-279-0229	Hoogkoor	1		Overzicht
2009-279-0230	Hoogkoor	1		Overzicht
2009-279-0231	Hoogkoor	1		Overzicht
2009-279-0232	Hoogkoor	1		Overzicht
2009-279-0233	Hoogkoor	1		Overzicht
2009-279-0234	Hoogkoor	1		Overzicht
2009-279-0235	Hoogkoor	1		Overzicht
2009-279-0236	Hoogkoor	1		Overzicht
2009-279-0237	Hoogkoor	1		Overzicht
2009-279-0238	Hoogkoor	1		Overzicht
2009-279-0239	Hoogkoor	1		Overzicht
2009-279-0240	Hoogkoor	1		Overzicht
2009-279-0241	Hoogkoor	1		Overzicht
2009-279-0242	Hoogkoor	1		Overzicht
2009-279-0243	Hoogkoor	1		Overzicht
2009-279-0244	Hoogkoor	1		Overzicht
2009-279-0245	Hoogkoor	1		Overzicht
2009-279-0246	Hoogkoor	1		Overzicht
2009-279-0247	Hoogkoor	1		Overzicht
2009-279-0248	Hoogkoor	1		Overzicht
2009-279-0249	Hoogkoor	1		Overzicht

2009-279-0250	Hoogkoor	1		Overzicht
2009-279-0251	Hoogkoor	1		Overzicht
2009-279-0252	Hoogkoor	1		Overzicht
2009-279-0253	Hoogkoor	1		Overzicht
2009-279-0254	Hoogkoor	1		Overzicht
2009-279-0255	Hoogkoor	1		Overzicht
2009-279-0256	Hoogkoor	1		Overzicht
2009-279-0257	Hoogkoor	1		Overzicht
2009-279-0258	Hoogkoor	1		Overzicht
2009-279-0259	Hoogkoor	1		Overzicht
2009-279-0260	Hoogkoor	1		Overzicht
2009-279-0261	Hoogkoor	1		Overzicht
2009-279-0262	Hoogkoor	1		Overzicht
2009-279-0263	Hoogkoor	1		Overzicht
2009-279-0264	Hoogkoor	1		Overzicht
2009-279-0265	Hoogkoor	1		Overzicht
2009-279-0266	Hoogkoor	1		Overzicht
2009-279-0267	Hoogkoor	1		Overzicht
2009-279-0268	Hoogkoor	1		Overzicht
2009-279-0269	Hoogkoor	1		Overzicht
2009-279-0270	Hoogkoor	1		Overzicht
2009-279-0271	Hoogkoor	1		Overzicht
2009-279-0272	Hoogkoor	1		Overzicht
2009-279-0273	Hoogkoor	1		Overzicht
2009-279-0274	Hoogkoor	1		Overzicht
2009-279-0275	Hoogkoor	1		Overzicht
2009-279-0276	Hoogkoor	1		Overzicht
2009-279-0277	Hoogkoor	1		Overzicht
2009-279-0278	Hoogkoor	1		Overzicht
2009-279-0279	Hoogkoor	1		Overzicht
2009-279-0280	Hoogkoor	1		Overzicht
2009-279-0281	Hoogkoor	1		Overzicht
2009-279-0282	Hoogkoor	1		Overzicht
2009-279-0283	Hoogkoor	1		Overzicht
2009-279-0284	Hoogkoor	1		Overzicht
2009-279-0285	Hoogkoor	1		Overzicht
2009-279-0286	Hoogkoor	1		Overzicht
2009-279-0287	Hoogkoor	1		Overzicht
2009-279-0288	Hoogkoor	1		Overzicht
2009-279-0289	Hoogkoor	1		Overzicht
2009-279-0290	Hoogkoor	1	31 en 32	Vlak
2009-279-0291	Hoogkoor	1	31 en 32	Vlak

2009-279-0292	Hoogkoor	1	31 en 32	Vlak
2009-279-0293	Hoogkoor	1	31 en 32	Vlak
2009-279-0294	Hoogkoor	1	31 en 32	Vlak
2009-279-0295	Hoogkoor	1	31 en 32	Vlak
2009-279-0296	Hoogkoor	1	31 en 32	Vlak
2009-279-0297	Hoogkoor	1	31 en 32	Detail
2009-279-0298	Hoogkoor	1	31 en 32	Detail
2009-279-0299	Hoogkoor	1	31 en 32	Detail
2009-279-0300	Hoogkoor	1	31 en 32	Detail
2009-279-0301	Hoogkoor	1	31 en 32	Detail
2009-279-0302	Hoogkoor	1	31 en 32	Detail
2009-279-0303	Hoogkoor	1	31 en 32	Detail
2009-279-0304	Hoogkoor	1	31 en 32	Detail
2009-279-0305	Hoogkoor	1	31 en 32	Detail
2009-279-0306	Hoogkoor	1	31 en 32	Detail
2009-279-0307	Hoogkoor	1	31 en 32	Detail
2009-279-0308	Hoogkoor	1	31 en 32	Detail
2009-279-0309	Hoogkoor	1	31	Vlak
2009-279-0310	Hoogkoor	1	31	Vlak
2009-279-0311	Hoogkoor	1	31	Vlak
2009-279-0312	Hoogkoor	1	31	Vlak
2009-279-0313	Hoogkoor	1	31	Vlak
2009-279-0314	Hoogkoor	1	31	Vlak
2009-279-0315	Hoogkoor	1	31	Vlak
2009-279-0316	Hoogkoor	1	32	Vlak
2009-279-0317	Hoogkoor	1	32	Vlak
2009-279-0318	Hoogkoor	1	32	Vlak
2009-279-0319	Hoogkoor	1		Overzicht
2009-279-0320	Hoogkoor	1		Overzicht
2009-279-0321	Hoogkoor	1		Overzicht
2009-279-0322	Hoogkoor	1		Overzicht
2009-279-0323	Hoogkoor	1		Overzicht
2009-279-0324	Hoogkoor	1		Overzicht
2009-279-0325	Hoogkoor	1		Overzicht
2009-279-0326	Hoogkoor	1		Overzicht
2009-279-0327	Hoogkoor	1		Overzicht
2009-279-0328	Hoogkoor	1		Overzicht
2009-279-0329	Hoogkoor	1		Overzicht
2009-279-0330	Hoogkoor	1	37 en 38	Vlak
2009-279-0331	Hoogkoor	1	37 en 38	Vlak
2009-279-0332	Hoogkoor	1	37 en 38	Vlak
2009-279-0333	Hoogkoor	1	37 en 38	Vlak



2009-279-0334	Hoogkoor	1	37 en 38	Vlak
2009-279-0335	Hoogkoor	1	37	Vlak
2009-279-0336	Hoogkoor	1	37	Vlak
2009-279-0337	Hoogkoor	1	37	Vlak
2009-279-0338	Hoogkoor	1	37	Vlak
2009-279-0339	Hoogkoor	1	37	Vlak
2009-279-0340	Hoogkoor	1	37	Vlak
2009-279-0341	Hoogkoor	1	37	Vlak
2009-279-0342	Hoogkoor	1	37	Vlak
2009-279-0343	Hoogkoor	1	38	Vlak
2009-279-0344	Hoogkoor	1	38	Vlak
2009-279-0345	Hoogkoor	1	38	Vlak
2009-279-0346	Hoogkoor	1	38	Vlak
2009-279-0347	Hoogkoor	1	36	Vlak
2009-279-0348	Hoogkoor	1	36	Vlak
2009-279-0349	Hoogkoor	1	36	Vlak
2009-279-0350	Hoogkoor	1	36	Vlak
2009-279-0351	Hoogkoor	1	36	Vlak
2009-279-0352	Hoogkoor	1	36	Vlak
2009-279-0353	Hoogkoor	1	36	Vlak
2009-279-0354	Hoogkoor	1	41 en 42	Vlak
2009-279-0355	Hoogkoor	1	41 en 42	Vlak
2009-279-0356	Hoogkoor	1	41 en 42	Vlak
2009-279-0357	Hoogkoor	1	41 en 42	Vlak
2009-279-0358	Hoogkoor	1	41 en 42	Vlak
2009-279-0359	Hoogkoor	1	41 en 42	Vlak
2009-279-0360	Hoogkoor	1	41 en 42	Vlak
2009-279-0361	Hoogkoor	1	43, 44 en 45	Vlak
2009-279-0362	Hoogkoor	1	43, 44 en 45	Vlak
2009-279-0363	Hoogkoor	1	43, 44 en 45	Vlak
2009-279-0364	Hoogkoor	1	43, 44 en 45	Vlak
2009-279-0365	Hoogkoor	1	43, 44 en 45	Vlak
2009-279-0366	Hoogkoor	1	43, 44 en 45	Vlak
2009-279-0367	Hoogkoor	1	43, 44 en 45	Vlak
2009-279-0368	Hoogkoor	1	43, 44 en 45	Vlak
2009-279-0369	Hoogkoor	1	43, 44 en 45	Vlak
2009-279-0370	Hoogkoor	1	43, 44 en 45	Vlak
2009-279-0371	Hoogkoor	1	43 en 44	Vlak
2009-279-0372	Hoogkoor	1	43 en 44	Vlak
2009-279-0373	Hoogkoor	1	43 en 44	Vlak
2009-279-0374	Hoogkoor	1	43 en 44	Vlak
2009-279-0375	Hoogkoor	1	43 en 44	Vlak

2009-279-0376	Hoogkoor	1	45	Vlak
2009-279-0377	Hoogkoor	1	45	Vlak
2009-279-0378	Hoogkoor	1	45	Vlak
2009-279-0379	Hoogkoor	1	46	Vlak
2009-279-0380	Hoogkoor	1	46	Vlak
2009-279-0381	Hoogkoor	1	46	Vlak
2009-279-0382	Hoogkoor	1	46	Vlak
2009-279-0383	Hoogkoor	1	46	Vlak
2009-279-0384	Hoogkoor	1	46	Vlak
2009-279-0385	Hoogkoor	1	46	Vlak
2009-279-0386	Hoogkoor	1	46	Vlak
2009-279-0387	Hoogkoor	1	46	Vlak
2009-279-0388	Hoogkoor	1	46	Vlak
2009-279-0389	Hoogkoor	1	46	Vlak
2009-279-0390	Hoogkoor	1	46	Vlak
2009-279-0391	Hoogkoor	1	46	Vlak
2009-279-0392	Hoogkoor	1	46	Vlak
2009-279-0393	Hoogkoor	1	46	Vlak
2009-279-0394	Hoogkoor	1	46	Vlak
2009-279-0395	Hoogkoor	1	46	Vlak
2009-279-0396	Hoogkoor	1	46	Vlak
2009-279-0397	Hoogkoor	1	46	Vlak
2009-279-0398	Hoogkoor	1	46	Vlak
2009-279-0399	Hoogkoor	1	46	Vlak
2009-279-0400	Hoogkoor	1	46	Vlak
2009-279-0401	Hoogkoor	1	46	Vlak
2009-279-0402	Hoogkoor	1	46	Vlak
2009-279-0403	Hoogkoor	1	46	Vlak
2009-279-0404	Hoogkoor	1	46	Vlak
2009-279-0405	Hoogkoor	1	46	Vlak
2009-279-0406	Hoogkoor	1	46	Vlak
2009-279-0407	Hoogkoor	1	46	Vlak
2009-279-0408	Hoogkoor	1	46	Vlak
2009-279-0409	Hoogkoor	1	54	Vlak
2009-279-0410	Hoogkoor	1	54	Vlak
2009-279-0411	Hoogkoor	1	54	Vlak
2009-279-0412	Hoogkoor	1	54	Vlak
2009-279-0413	Hoogkoor	1	54	Vlak
2009-279-0414	Hoogkoor	1	54	Vlak
2009-279-0415	Hoogkoor	1	54	Vlak
2009-279-0416	Hoogkoor	1	54	Vlak
2009-279-0417	Hoogkoor	1	54	Vlak

2009-279-0418	Hoogkoor	1	54	Vlak
2009-279-0419	Hoogkoor	1	54	Vlak
2009-279-0420	Hoogkoor	1	14	Vlak
2009-279-0421	Hoogkoor	1	14	Vlak
2009-279-0422	Hoogkoor	1	30 en 65	Vlak
2009-279-0423	Hoogkoor	1	30 en 65	Vlak
2009-279-0424	Hoogkoor	1	30 en 65	Vlak
2009-279-0425	Hoogkoor	1	30 en 65	Vlak
2009-279-0426	Hoogkoor	1	17	Vlak
2009-279-0427	Hoogkoor	1	30 en 65	Vlak
2009-279-0428	Hoogkoor	1	4 en 31	Detail
2009-279-0429	Hoogkoor	1	4 en 31	Detail
2009-279-0430	Hoogkoor	1	38 en 66	Vlak
2009-279-0431	Hoogkoor	1	24 en 25	Vlak
2009-279-0432	Hoogkoor	1	38 en 66	Vlak
2009-279-0433	Hoogkoor	1	24 en 25	Vlak
2009-279-0434	Hoogkoor	1	38 en 66	Vlak
2009-279-0435	Hoogkoor	1	24 en 25	Vlak
2009-279-0436	Hoogkoor	1	38 en 66	Vlak
2009-279-0437	Hoogkoor	1	24 en 25	Vlak
2009-279-0438	Hoogkoor	1	24 en 25	Vlak
2009-279-0439	Hoogkoor	1	38 en 66	Vlak
2009-279-0440	Hoogkoor	1	24 en 25	Vlak
2009-279-0441	Hoogkoor	1	38 en 66	Vlak
2009-279-0442	Hoogkoor	1	24 en 25	Vlak
2009-279-0443	Hoogkoor	1	38 en 66	Vlak
2009-279-0444	Hoogkoor	1	24 en 25	Vlak
2009-279-0445	Hoogkoor	1	30 en 65	Vlak
2009-279-0446	Hoogkoor	1	24 en 25	Vlak
2009-279-0447	Hoogkoor	1	30 en 65	Vlak
2009-279-0448	Hoogkoor	1	24 en 25	Vlak
2009-279-0449	Hoogkoor	1	30 en 65	Vlak
2009-279-0450	Hoogkoor	1	24 en 25	Vlak
2009-279-0451	Hoogkoor	1	30 en 65	Vlak
2009-279-0452	Hoogkoor	1	24 en 25	Vlak
2009-279-0453	Hoogkoor	1	30 en 65	Vlak
2009-279-0454	Hoogkoor	1	24 en 25	Vlak
2009-279-0455	Hoogkoor	1	30 en 65	Vlak
2009-279-0456	Hoogkoor	1	27, 28 en 29	Vlak
2009-279-0457	Hoogkoor	1	67 en 53	Vlak
2009-279-0458	Hoogkoor	1	27, 28 en 29	Vlak
2009-279-0459	Hoogkoor	1	67 en 53	Vlak



2009-279-0460	Hoogkoor	1	27, 28 en 29	Vlak
2009-279-0461	Hoogkoor	1	67 en 53	Vlak
2009-279-0462	Hoogkoor	1	27, 28 en 29	Vlak
2009-279-0463	Hoogkoor	1	67 en 53	Vlak
2009-279-0464	Hoogkoor	1	27, 28 en 29	Vlak
2009-279-0465	Hoogkoor	1	67 en 53	Vlak
2009-279-0466	Hoogkoor	1	27, 28 en 29	Vlak
2009-279-0467	Hoogkoor	1	67 en 53	Vlak
2009-279-0468	Hoogkoor	1	27, 28 en 29	Vlak
2009-279-0469	Hoogkoor	1	68 en 54	Vlak
2009-279-0470	Hoogkoor	1	27, 28 en 29	Vlak
2009-279-0471	Hoogkoor	1	68 en 54	Vlak
2009-279-0472	Hoogkoor	1	27, 28 en 29	Vlak
2009-279-0473	Hoogkoor	1	68 en 54	Vlak
2009-279-0474	Hoogkoor	1	27, 28 en 29	Vlak
2009-279-0475	Hoogkoor	1	68 en 54	Vlak
2009-279-0476	Hoogkoor	1	27, 28 en 29	Vlak
2009-279-0477	Hoogkoor	1	68 en 54	Vlak
2009-279-0478	Hoogkoor	1	27, 28 en 29	Vlak
2009-279-0479	Hoogkoor	1	27, 28 en 29	Vlak
2009-279-0480	Middenbeuk	1		Overzicht
2009-279-0481	Middenbeuk	1		Overzicht
2009-279-0482	Middenbeuk	1		Overzicht
2009-279-0483	Middenbeuk	1		Overzicht
2009-279-0484	Middenbeuk	1		Overzicht
2009-279-0485	Middenbeuk	1		Overzicht
2009-279-0486	Middenbeuk	1		Overzicht
2009-279-0487	Middenbeuk	1		Overzicht
2009-279-0488	Middenbeuk	1		Overzicht
2009-279-0489	Middenbeuk	1		Overzicht
2009-279-0490	Middenbeuk	1		Overzicht
2009-279-0491	Middenbeuk	1		Overzicht
2009-279-0492	Middenbeuk	1		Overzicht
2009-279-0493	Middenbeuk	1		Overzicht
2009-279-0494	Middenbeuk	1		Overzicht
2009-279-0495	Middenbeuk	1		Overzicht
2009-279-0496	Middenbeuk	1		Overzicht
2009-279-0497	Middenbeuk	1		Overzicht
2009-279-0498	Middenbeuk	1		Overzicht
2009-279-0499	Middenbeuk	1		Overzicht
2009-279-0500	Middenbeuk	1		Overzicht
2009-279-0501	Middenbeuk	1		Overzicht

2009-279-0502	Middenbeuk	1		Overzicht
2009-279-0503	Middenbeuk	1		Overzicht
2009-279-0504	Middenbeuk	1		Overzicht
2009-279-0505	Middenbeuk	1		Overzicht
2009-279-0506	Middenbeuk	1		Overzicht
2009-279-0507	Middenbeuk	1		Overzicht
2009-279-0508	Middenbeuk	1		Overzicht
2009-279-0509	Middenbeuk	1		Overzicht
2009-279-0510	Middenbeuk	1		Overzicht
2009-279-0511	Middenbeuk	1		Overzicht
2009-279-0512	Middenbeuk	1		Overzicht
2009-279-0513	Middenbeuk	1		Overzicht
2009-279-0514	Middenbeuk	1		Overzicht
2009-279-0515	Middenbeuk	1		Overzicht
2009-279-0516	Middenbeuk	1		Overzicht
2009-279-0517	Middenbeuk	1		Overzicht
2009-279-0518	Middenbeuk	1		Overzicht
2009-279-0519	Middenbeuk	1		Overzicht
2009-279-0520	Middenbeuk	1		Overzicht
2009-279-0521	Middenbeuk	1		Overzicht
2009-279-0522	Middenbeuk	1		Overzicht
2009-279-0523	Middenbeuk	1		Overzicht
2009-279-0524	Middenbeuk	1		Overzicht
2009-279-0525	Middenbeuk	1		Overzicht
2009-279-0526	Middenbeuk	1		Overzicht
2009-279-0527	Middenbeuk	1		Overzicht
2009-279-0528	Middenbeuk	1		Overzicht
2009-279-0529	Middenbeuk	1		Overzicht
2009-279-0530	Middenbeuk	1		Overzicht
2009-279-0531	Middenbeuk	1		Overzicht
2009-279-0532	Middenbeuk	1		Overzicht
2009-279-0533	Middenbeuk	1		Overzicht
2009-279-0534	Middenbeuk	1		Overzicht
2009-279-0535	Middenbeuk	1		Overzicht
2009-279-0536	Middenbeuk	1		Overzicht
2009-279-0537	Middenbeuk	1		Overzicht
2009-279-0538	Middenbeuk	1		Overzicht
2009-279-0539	Middenbeuk	1		Overzicht
2009-279-0540	Middenbeuk	1		Overzicht
2009-279-0541	Middenbeuk	1		Overzicht
2009-279-0542	Middenbeuk	1		Overzicht
2009-279-0543	Middenbeuk	1		Overzicht

2009-279-0544	Middenbeuk	1		Overzicht
2009-279-0545	Middenbeuk	1		Overzicht
2009-279-0546	Middenbeuk	1		Overzicht
2009-279-0547	Middenbeuk	1		Overzicht
2009-279-0548	Middenbeuk	1		Overzicht
2009-279-0549	Middenbeuk	1		Overzicht
2009-279-0550	Middenbeuk	1		Overzicht
2009-279-0551	Middenbeuk	1		Overzicht
2009-279-0552	Middenbeuk	1		Overzicht
2009-279-0553	Middenbeuk	1		Overzicht
2009-279-0554	Middenbeuk	1		Overzicht
2009-279-0555	Middenbeuk	1		Overzicht
2009-279-0556	Middenbeuk	1		Overzicht
2009-279-0557	Middenbeuk	1		Overzicht
2009-279-0558	Middenbeuk	1		Overzicht
2009-279-0559	Middenbeuk	1		Overzicht
2009-279-0560	Middenbeuk	1		Overzicht
2009-279-0561	Middenbeuk	1		Overzicht
2009-279-0562	Middenbeuk	1		Overzicht
2009-279-0563	Middenbeuk	1		Overzicht
2009-279-0564	Middenbeuk	1		Overzicht
2009-279-0565	Middenbeuk	1		Overzicht
2009-279-0566	Middenbeuk	1		Overzicht
2009-279-0567	Middenbeuk	1		Overzicht
2009-279-0568	Middenbeuk	1		Overzicht
2009-279-0569	Middenbeuk	1		Overzicht
2009-279-0570	Middenbeuk	1		Overzicht
2009-279-0571	Middenbeuk	1		Overzicht
2009-279-0572	Middenbeuk	1		Overzicht
2009-279-0573	Middenbeuk	1		Overzicht
2009-279-0574	Middenbeuk	1		Overzicht
2009-279-0575	Middenbeuk	1		Overzicht
2009-279-0576	Middenbeuk	1		Overzicht
2009-279-0577	Middenbeuk	1		Overzicht
2009-279-0578	Middenbeuk	1		Overzicht
2009-279-0579	Middenbeuk	1		Overzicht
2009-279-0580	Middenbeuk	1		Overzicht
2009-279-0581	Middenbeuk	1		Overzicht
2009-279-0582	Middenbeuk	1		Overzicht
2009-279-0583	Middenbeuk	1		Overzicht
2009-279-0584	Middenbeuk	1		Overzicht
2009-279-0585	Middenbeuk	1		Overzicht



2009-279-0586	Middenbeuk	1		Overzicht
2009-279-0587	Middenbeuk	1		Overzicht
2009-279-0588	Middenbeuk	1		Overzicht
2009-279-0589	Middenbeuk	1		Overzicht
2009-279-0590	Middenbeuk	1		Overzicht
2009-279-0591	Middenbeuk	1		Overzicht
2009-279-0592	Middenbeuk	1		Overzicht
2009-279-0593	Middenbeuk	1		Overzicht
2009-279-0594	Middenbeuk	1		Overzicht
2009-279-0595	Middenbeuk	1		Overzicht
2009-279-0596	Middenbeuk	1		Overzicht
2009-279-0597	Middenbeuk	1		Overzicht
2009-279-0598	Middenbeuk	1		Overzicht
2009-279-0599	Middenbeuk	1		Overzicht
2009-279-0600	Middenbeuk	1		Overzicht
2009-279-0601	Middenbeuk	1		Overzicht
2009-279-0602	Middenbeuk	1		Overzicht
2009-279-0603	Middenbeuk	1	365	Opstaand
2009-279-0604	Middenbeuk	1	365	Opstaand
2009-279-0605	Middenbeuk	1	352	Opstaand
2009-279-0606	Middenbeuk	1	352	Opstaand
2009-279-0607	Middenbeuk	1	352	Opstaand
2009-279-0608	Middenbeuk	1	352	Opstaand
2009-279-0609	Middenbeuk	1	352	Opstaand
2009-279-0610	Middenbeuk	1	329	Opstaand
2009-279-0611	Middenbeuk	1	329	Opstaand
2009-279-0612	Middenbeuk	1	329	Opstaand
2009-279-0613	Middenbeuk	1	329	Opstaand
2009-279-0614	Middenbeuk	1	335	Opstaand
2009-279-0615	Middenbeuk	1	335	Opstaand
2009-279-0616	Middenbeuk	1	335	Opstaand
2009-279-0617	Middenbeuk	1	335	Opstaand
2009-279-0618	Middenbeuk	1	335	Opstaand
2009-279-0619	Middenbeuk	1	335	Opstaand
2009-279-0620	Middenbeuk	1	335	Opstaand
2009-279-0621	Middenbeuk	1		Vlak
2009-279-0622	Middenbeuk	1		Vlak
2009-279-0623	Middenbeuk	1	460	Vlak
2009-279-0624	Middenbeuk	1	460	Vlak
2009-279-0625	Middenbeuk	1	460	Vlak
2009-279-0626	Middenbeuk	1	460	Vlak
2009-279-0627	Middenbeuk	1	460 en 432	Vlak

2009-279-0628	Middenbeuk	1	460 en 432	Vlak
2009-279-0629	Middenbeuk	1	578	Opstaand
2009-279-0630	Middenbeuk	1	578	Opstaand
2009-279-0631	Middenbeuk	1	578	Opstaand
2009-279-0632	Middenbeuk	1	578	Opstaand
2009-279-0633	Middenbeuk	1	578	Opstaand
2009-279-0634	Middenbeuk	1		Overzicht
2009-279-0635	Middenbeuk	1		Overzicht
2009-279-0636	Middenbeuk	1		Overzicht
2009-279-0637	Middenbeuk	1		Overzicht
2009-279-0638	Middenbeuk	1		Overzicht
2009-279-0639	Middenbeuk	1		Overzicht
2009-279-0640	Middenbeuk	1	716	Vlak
2009-279-0641	Middenbeuk	1	716	Vlak
2009-279-0642	Middenbeuk	1	716	Vlak
2009-279-0643	Middenbeuk	1		Vlak
2009-279-0644	Middenbeuk	1		Vlak
2009-279-0645	Middenbeuk	1	720	Vlak
2009-279-0646	Middenbeuk	1	720	Vlak
2009-279-0647	Middenbeuk	1		Overzicht
2009-279-0648	Middenbeuk	1		Overzicht
2009-279-0649	Middenbeuk	1	473 en 281	Detail
2009-279-0650	Middenbeuk	1	473 en 281	Detail
2009-279-0651	Middenbeuk	1	286	Opstaand
2009-279-0652	Middenbeuk	1	286	Opstaand
2009-279-0653	Middenbeuk	1	286	Opstaand
2009-279-0654	Middenbeuk	1	286	Opstaand
2009-279-0655	Middenbeuk	1	473	Vlak
2009-279-0656	Middenbeuk	1	373	Vlak
2009-279-0657	Middenbeuk	1	373	Vlak
2009-279-0658	Middenbeuk	1	373	Vlak
2009-279-0659	Middenbeuk	1	373	Vlak
2009-279-0660	Middenbeuk	1	373	Vlak
2009-279-0661	Middenbeuk	1	423	Vlak
2009-279-0662	Middenbeuk	1	423	Vlak
2009-279-0663	Middenbeuk	1	421	Vlak
2009-279-0664	Middenbeuk	1	421	Vlak
2009-279-0665	Middenbeuk	1	421	Vlak
2009-279-0666	Middenbeuk	1		Overzicht
2009-279-0667	Middenbeuk	1		Overzicht
2009-279-0668	Middenbeuk	1		Overzicht
2009-279-0669	Middenbeuk	1	373	Vlak

2009-279-0670	Middenbeuk	1	373	Vlak
2009-279-0671	Middenbeuk	1	373	Vlak
2009-279-0672	Middenbeuk	1	373	Vlak
2009-279-0673	Middenbeuk	1	373	Vlak
2009-279-0674	Middenbeuk	1	427	Vlak
2009-279-0675	Middenbeuk	1	427	Vlak
2009-279-0676	Middenbeuk	1	425	Vlak
2009-279-0677	Middenbeuk	1	425	Vlak
2009-279-0678	Middenbeuk	1	285	Vlak
2009-279-0679	Middenbeuk	1	285	Vlak
2009-279-0680	Middenbeuk	1	432	Vlak
2009-279-0681	Middenbeuk	1	432	Vlak
2009-279-0682	Middenbeuk	1	432	Vlak
2009-279-0683	Middenbeuk	1	432	Vlak
2009-279-0684	Middenbeuk	1		
2009-279-0685	Middenbeuk	1		
2009-279-0686	Middenbeuk	1		
2009-279-0687	Middenbeuk	1		
2009-279-0688	Middenbeuk	1		
2009-279-0689	Middenbeuk	1	439	Vlak
2009-279-0690	Middenbeuk	1	439	Vlak
2009-279-0691	Middenbeuk	1	437	Vlak
2009-279-0692	Middenbeuk	1	437	Vlak
2009-279-0693	Middenbeuk	1	429	Vlak
2009-279-0694	Middenbeuk	1	429	Vlak
2009-279-0695	Middenbeuk	1	435	Vlak
2009-279-0696	Middenbeuk	1	435	Vlak
2009-279-0697	Middenbeuk	1	435	Vlak
2009-279-0698	Middenbeuk	1	441	Vlak
2009-279-0699	Middenbeuk	1	441	Vlak
2009-279-0700	Middenbeuk	1	441	Vlak
2009-279-0701	Middenbeuk	1	441	Vlak
2009-279-0702	Middenbeuk	1	443	Vlak
2009-279-0703	Middenbeuk	1	443	Vlak
2009-279-0704	Middenbeuk	1	445	Vlak
2009-279-0705	Middenbeuk	1	445	Vlak
2009-279-0706	Middenbeuk	1	445	Vlak
2009-279-0707	Middenbeuk	1	373	Vlak
2009-279-0708	Middenbeuk	1	373	Vlak
2009-279-0709	Middenbeuk	1	373	Vlak
2009-279-0710	Middenbeuk	1	373	Vlak
2009-279-0711	Middenbeuk	1	379	Vlak



2009-279-0712	Middenbeuk	1	379	Vlak
2009-279-0713	Middenbeuk	1	379	Vlak
2009-279-0714	Middenbeuk	1	379	Vlak
2009-279-0715	Middenbeuk	1	379	Vlak
2009-279-0716	Middenbeuk	1	375	Vlak
2009-279-0717	Middenbeuk	1	375	Vlak
2009-279-0718	Middenbeuk	1		Overzicht
2009-279-0719	Middenbeuk	1		Overzicht
2009-279-0720	Middenbeuk	1		Overzicht
2009-279-0721	Middenbeuk	1		Overzicht
2009-279-0722	Middenbeuk	1	373	Vlak
2009-279-0723	Middenbeuk	1	373	Vlak
2009-279-0724	Middenbeuk	1	373	Vlak
2009-279-0725	Middenbeuk	1	373	Vlak
2009-279-0726	Middenbeuk	1	373	Vlak
2009-279-0727	Middenbeuk	1	337 en 373	Vlak
2009-279-0728	Middenbeuk	1	337 en 373	Vlak
2009-279-0729	Middenbeuk	1	285	Vlak
2009-279-0730	Middenbeuk	1	285	Vlak
2009-279-0731	Middenbeuk	1	381	Vlak
2009-279-0732	Middenbeuk	1	381	Vlak
2009-279-0733	Middenbeuk	1	381	Vlak
2009-279-0734	Middenbeuk	1		Overzicht
2009-279-0735	Middenbeuk	1		Overzicht
2009-279-0736	Middenbeuk	1	389	Vlak
2009-279-0737	Middenbeuk	1	389	Vlak
2009-279-0738	Middenbeuk	1	389	Vlak
2009-279-0739	Middenbeuk	1	389	Vlak
2009-279-0740	Middenbeuk	1	389	Vlak
2009-279-0741	Middenbeuk	1	337 en 389	Vlak
2009-279-0742	Middenbeuk	1	337 en 389	Vlak
2009-279-0743	Middenbeuk	1	337 en 389	Vlak
2009-279-0744	Middenbeuk	1	337 en 389	Vlak
2009-279-0745	Middenbeuk	1	384	Vlak
2009-279-0746	Middenbeuk	1	384	Vlak
2009-279-0747	Middenbeuk	1	382	Vlak
2009-279-0748	Middenbeuk	1	382	Vlak
2009-279-0749	Middenbeuk	1	386	Vlak
2009-279-0750	Middenbeuk	1	386	Vlak
2009-279-0751	Middenbeuk	1	405	Vlak
2009-279-0752	Middenbeuk	1	405	Vlak
2009-279-0753	Middenbeuk	1	398	Vlak

2009-279-0754	Middenbeuk	1	398	Vlak
2009-279-0755	Middenbeuk	1	398	Vlak
2009-279-0756	Middenbeuk	1	398	Vlak
2009-279-0757	Middenbeuk	1	400	Detail
2009-279-0758	Middenbeuk	1	400	Detail
2009-279-0759	Middenbeuk	1	400	Detail
2009-279-0760	Middenbeuk	1	389	Detail
2009-279-0761	Middenbeuk	1	389	Detail
2009-279-0762	Middenbeuk	1	396	Vlak
2009-279-0763	Middenbeuk	1	396	Vlak
2009-279-0764	Middenbeuk	1	396	Vlak
2009-279-0765	Middenbeuk	1		Overzicht
2009-279-0766	Middenbeuk	1		Overzicht
2009-279-0767	Middenbeuk	1		Overzicht
2009-279-0768	Middenbeuk	1		Vlak
2009-279-0769	Middenbeuk	1		Vlak
2009-279-0770	Middenbeuk	1	419	Vlak
2009-279-0771	Middenbeuk	1	413	Vlak
2009-279-0772	Middenbeuk	1	413	Vlak
2009-279-0773	Middenbeuk	1		Vlak
2009-279-0774	Middenbeuk	1		Vlak
2009-279-0775	Middenbeuk	1		Vlak
2009-279-0776	Middenbeuk	1		Vlak
2009-279-0777	Middenbeuk	1		Vlak
2009-279-0778	Middenbeuk	1	408	Vlak
2009-279-0779	Middenbeuk	1	408	Vlak
2009-279-0780	Middenbeuk	1		Overzicht
2009-279-0781	Middenbeuk	1		Overzicht
2009-279-0782	Middenbeuk	1		Overzicht
2009-279-0783	Middenbeuk	1		Overzicht
2009-279-0784	Middenbeuk	1		Overzicht
2009-279-0785	Middenbeuk	1	411	Vlak
2009-279-0786	Middenbeuk	1	411	Vlak
2009-279-0787	Middenbeuk	1	411	Vlak
2009-279-0788	Middenbeuk	1	410	Vlak
2009-279-0789	Middenbeuk	1	410	Vlak
2009-279-0790	Middenbeuk	1		Overzicht
2009-279-0791	Middenbeuk	1		Overzicht
2009-279-0792	Middenbeuk	1		Overzicht
2009-279-0793	Middenbeuk	1	419	Vlak
2009-279-0794	Middenbeuk	1	419	Vlak
2009-279-0795	Middenbeuk	1	415	Vlak

2009-279-0796	Middenbeuk	1	415	Vlak
2009-279-0797	Middenbeuk	1	417	Vlak
2009-279-0798	Middenbeuk	1	417	Vlak
2009-279-0799	Middenbeuk	1	468	Vlak
2009-279-0800	Middenbeuk	1	468	Vlak
2009-279-0801	Middenbeuk	1	468	Vlak
2009-279-0802	Middenbeuk	1	468	Vlak
2009-279-0803	Middenbeuk	1	468	Vlak
2009-279-0804	Middenbeuk	1	468	Vlak
2009-279-0805	Middenbeuk	1	468	Vlak
2009-279-0806	Middenbeuk	1	468	Vlak
2009-279-0807	Middenbeuk	1	468	Vlak
2009-279-0808	Middenbeuk	1	468 en 337	Detail
2009-279-0809	Middenbeuk	1	468 en 337	Detail
2009-279-0810	Middenbeuk	1	468 en 337	Detail
2009-279-0811	Middenbeuk	1	468 en 337	Detail
2009-279-0812	Middenbeuk	1	468 en 337	Detail
2009-279-0813	Middenbeuk	1	468 en 337	Detail
2009-279-0814	Middenbeuk	1	468 en 337	Detail
2009-279-0815	Middenbeuk	1	468 en 337	Detail
2009-279-0816	Middenbeuk	1	468 en 337	Detail
2009-279-0817	Middenbeuk	1	468 en 337	Detail
2009-279-0818	Middenbeuk	1	468 en 337	Detail
2009-279-0819	Middenbeuk	1	468 en 337	Detail
2009-279-0820	Middenbeuk	1	468 en 337	Detail
2009-279-0821	Middenbeuk	1	471	Vlak
2009-279-0822	Middenbeuk	1	471	Vlak
2009-279-0823	Middenbeuk	1	468 en 337	Detail
2009-279-0824	Middenbeuk	1	468 en 337	Detail
2009-279-0825	Middenbeuk	1	468 en 337	Detail
2009-279-0826	Middenbeuk	1	468 en 337	Detail
2009-279-0827	Middenbeuk	1	468 en 464	Profiel
2009-279-0828	Middenbeuk	1	468 en 464	Profiel
2009-279-0829	Middenbeuk	1	468 en 464	Profiel
2009-279-0830	Middenbeuk	1	468 en 464	Profiel
2009-279-0831	Middenbeuk	1	468 en 464	Profiel
2009-279-0832	Middenbeuk	1	468 en 464	Profiel
2009-279-0833	Middenbeuk	1	468	Detail
2009-279-0834	Middenbeuk	1	468	Detail
2009-279-0835	Middenbeuk	1	468	Detail
2009-279-0836	Middenbeuk	1	468	Detail
2009-279-0837	Middenbeuk	1	468	Detail



2009-279-0838	Middenbeuk	1	468	Detail
2009-279-0839	Middenbeuk	1	468	Detail
2009-279-0840	Middenbeuk	1	468	Detail
2009-279-0841	Middenbeuk	1	464 en 337	Vlak
2009-279-0842	Middenbeuk	1	464 en 337	Vlak
2009-279-0843	Middenbeuk	1	464 en 337	Vlak
2009-279-0844	Middenbeuk	1	464 en 337	Vlak
2009-279-0845	Middenbeuk	1	464 en 337	Vlak
2009-279-0846	Middenbeuk	1	464 en 337	Vlak
2009-279-0847	Middenbeuk	1	464 en 337	Vlak
2009-279-0848	Middenbeuk	1	464 en 337	Vlak
2009-279-0849	Middenbeuk	1	464 en 337	Vlak
2009-279-0850	Middenbeuk	1	464 en 337	Vlak
2009-279-0851	Middenbeuk	1	464 en 337	Vlak
2009-279-0852	Middenbeuk	1	464 en 337	Vlak
2009-279-0853	Middenbeuk	1	464 en 337	Vlak
2009-279-0854	Middenbeuk	1	464 en 337	Vlak
2009-279-0855	Middenbeuk	1		Vlak
2009-279-0856	Middenbeuk	1		Vlak
2009-279-0857	Middenbeuk	1	466, 464 en 460	Vlak
2009-279-0858	Middenbeuk	1	466, 464 en 460	Vlak
2009-279-0859	Middenbeuk	1	466, 464 en 460	Vlak
2009-279-0860	Middenbeuk	1	466, 464 en 460	Vlak
2009-279-0861	Middenbeuk	1	466, 464 en 460	Detail
2009-279-0862	Middenbeuk	1	466, 464 en 460	Detail
2009-279-0863	Middenbeuk	1	466, 464 en 460	Detail
2009-279-0864	Middenbeuk	1	466, 464 en 460	Detail
2009-279-0865	Middenbeuk	1	466, 464 en 460	Detail
2009-279-0866	Middenbeuk	1	466, 464 en 460	Detail
2009-279-0867	Middenbeuk	1	466, 464 en 460	Detail
2009-279-0868	Middenbeuk	1	466, 464 en 460	Detail
2009-279-0869	Middenbeuk	1	460	Vlak
2009-279-0870	Middenbeuk	1	460	Vlak
2009-279-0871	Middenbeuk	1	460	Vlak
2009-279-0872	Middenbeuk	1	460	Vlak
2009-279-0873	Middenbeuk	1	432 en 729	Detail
2009-279-0874	Middenbeuk	1	432 en 729	Detail
2009-279-0875	Middenbeuk	1	432 en 729	Detail
2009-279-0876	Middenbeuk	1	432 en 729	Detail
2009-279-0877	Middenbeuk	1	729	Vlak
2009-279-0878	Middenbeuk	1	729	Vlak
2009-279-0879	Middenbeuk	1	729	Vlak

2009-279-0880	Middenbeuk	1	729	Vlak
2009-279-0881	Middenbeuk	1	729	Vlak
2009-279-0882	Middenbeuk	1	462 en 458	Vlak
2009-279-0883	Middenbeuk	1	462 en 458	Vlak
2009-279-0884	Middenbeuk	1	462 en 458	Vlak
2009-279-0885	Middenbeuk	1	462 en 458	Vlak
2009-279-0886	Middenbeuk	1	462 en 458	Vlak
2009-279-0887	Middenbeuk	1	462 en 458	Vlak
2009-279-0888	Middenbeuk	1	462 en 458	Vlak
2009-279-0889	Middenbeuk	1	462	Profiel
2009-279-0890	Middenbeuk	1	462	Profiel
2009-279-0891	Middenbeuk	1	462	Profiel
2009-279-0892	Middenbeuk	1	462 en 460	Vlak
2009-279-0893	Middenbeuk	1	462 en 460	Vlak
2009-279-0894	Middenbeuk	1	462 en 460	Vlak
2009-279-0895	Middenbeuk	1	462 en 460	Vlak
2009-279-0896	Middenbeuk	1		Overzicht
2009-279-0897	Middenbeuk	1		Overzicht
2009-279-0898	Middenbeuk	1		Overzicht
2009-279-0899	Middenbeuk	1		Overzicht
2009-279-0900	Middenbeuk	1		Overzicht
2009-279-0901	Middenbeuk	1		Overzicht
2009-279-0902	Middenbeuk	1		Overzicht
2009-279-0903	Middenbeuk	1		Overzicht
2009-279-0904	Middenbeuk	1	458	Vlak
2009-279-0905	Middenbeuk	1	458	Vlak
2009-279-0906	Middenbeuk	1	458	Vlak
2009-279-0907	Middenbeuk	1	458	Vlak
2009-279-0908	Middenbeuk	1	458 en 460	Vlak
2009-279-0909	Middenbeuk	1	458 en 460	Vlak
2009-279-0910	Middenbeuk	1	458 en 460	Vlak
2009-279-0911	Middenbeuk	1	458 en 460	Vlak
2009-279-0912	Middenbeuk	1	458 en 460	Vlak
2009-279-0913	Middenbeuk	1	458 en 460	Vlak
2009-279-0914	Middenbeuk	1	458 en 460	Vlak
2009-279-0915	Middenbeuk	1	458 en 460	Vlak
2009-279-0916	Middenbeuk	1	458 en 460	Vlak
2009-279-0917	Middenbeuk	1	458 en 460	Vlak
2009-279-0918	Middenbeuk	1	458 en 460	Vlak
2009-279-0919	Middenbeuk	1	458 en 460	Vlak
2009-279-0920	Middenbeuk	1	458 en 460	Vlak
2009-279-0921	Middenbeuk	1	458 en 460	Vlak

2009-279-0922	Middenbeuk	1	458 en 460	Vlak
2009-279-0923	Middenbeuk	1	458 en 460	Vlak
2009-279-0924	Middenbeuk	1	458 en 460	Vlak
2009-279-0925	Middenbeuk	1	458 en 460	Vlak
2009-279-0926	Middenbeuk	1	456	Vlak
2009-279-0927	Middenbeuk	1	456	Vlak
2009-279-0928	Middenbeuk	1	456	Vlak
2009-279-0929	Middenbeuk	1	456	Vlak
2009-279-0930	Middenbeuk	1	456	Vlak
2009-279-0931	Middenbeuk	1	456	Vlak
2009-279-0932	Middenbeuk	1	456	Vlak
2009-279-0933	Middenbeuk	1	456	Vlak
2009-279-0934	Middenbeuk	1	456	Detail
2009-279-0935	Middenbeuk	1	456	Detail
2009-279-0936	Middenbeuk	1	456	Vlak
2009-279-0937	Middenbeuk	1	456	Vlak
2009-279-0938	Middenbeuk	1	456	Vlak
2009-279-0939	Middenbeuk	1	456	Vlak
2009-279-0940	Middenbeuk	1		Overzicht
2009-279-0941	Middenbeuk	1		Overzicht
2009-279-0942	Middenbeuk	1		Overzicht
2009-279-0943	Middenbeuk	1		Overzicht
2009-279-0944	Middenbeuk	1		Overzicht
2009-279-0945	Middenbeuk	1		Overzicht
2009-279-0946	Middenbeuk	1	456	Vlak
2009-279-0947	Middenbeuk	1	456	Vlak
2009-279-0948	Middenbeuk	1	458 en 432	Vlak
2009-279-0949	Middenbeuk	1	458 en 432	Vlak
2009-279-0950	Middenbeuk	1	458 en 432	Vlak
2009-279-0951	Middenbeuk	1	458 en 432	Vlak
2009-279-0952	Middenbeuk	1	458 en 432	Vlak
2009-279-0953	Middenbeuk	1	458 en 432	Vlak
2009-279-0954	Middenbeuk	1	458 en 432	Vlak
2009-279-0955	Middenbeuk	1		Overzicht
2009-279-0956	Middenbeuk	1		Overzicht
2009-279-0957	Middenbeuk	1		Overzicht
2009-279-0958	Middenbeuk	1		Overzicht
2009-279-0959	Middenbeuk	1		Overzicht
2009-279-0960	Middenbeuk	1		Overzicht
2009-279-0961	Middenbeuk	1		Overzicht
2009-279-0962	Middenbeuk	1		Overzicht
2009-279-0963	Middenbeuk	1		Overzicht

2009-279-0964	Middenbeuk	1		Overzicht
2009-279-0965	Middenbeuk	1	452	Vlak
2009-279-0966	Middenbeuk	1	452	Vlak
2009-279-0967	Middenbeuk	1	450	Vlak
2009-279-0968	Middenbeuk	1	450	Vlak
2009-279-0969	Middenbeuk	1	466	Vlak
2009-279-0970	Middenbeuk	1	466	Vlak
2009-279-0971	Middenbeuk	1	479 = 570	Overzicht
2009-279-0972	Middenbeuk	1	479 = 570	Overzicht
2009-279-0973	Middenbeuk	1	479 = 570	Overzicht
2009-279-0974	Middenbeuk	1	479 = 570	Overzicht
2009-279-0975	Middenbeuk	1	479 = 570	Opstaand
2009-279-0976	Middenbeuk	1	479 = 570	Opstaand
2009-279-0977	Middenbeuk	1	479 = 570	Opstaand
2009-279-0978	Middenbeuk	1	479 = 570	Opstaand
2009-279-0979	Middenbeuk	1	479 = 570	Opstaand
2009-279-0980	Middenbeuk	1	479 = 570	Opstaand
2009-279-0981	Middenbeuk	1	479 = 570	Opstaand
2009-279-0982	Middenbeuk	1	479 = 570	Opstaand
2009-279-0983	Middenbeuk	1	479 = 570	Opstaand
2009-279-0984	Middenbeuk	1	479 = 570	Opstaand
2009-279-0985	Middenbeuk	1	479 = 570	Opstaand
2009-279-0986	Middenbeuk	1	479 = 570	Opstaand
2009-279-0987	Middenbeuk	1	479 = 570	Vlak
2009-279-0988	Middenbeuk	1	479 = 570	Vlak
2009-279-0989	Middenbeuk	1	477	Opstaand
2009-279-0990	Middenbeuk	1	477	Opstaand
2009-279-0991	Middenbeuk	1	477	Opstaand
2009-279-0992	Middenbeuk	1	477	Opstaand
2009-279-0993	Middenbeuk	1	477	Opstaand
2009-279-0994	Middenbeuk	1	475	Opstaand
2009-279-0995	Middenbeuk	1	475	Opstaand
2009-279-0996	Middenbeuk	1	475	Opstaand
2009-279-0997	Middenbeuk	1	475	Opstaand
2009-279-0998	Middenbeuk	1	431	Opstaand
2009-279-0999	Middenbeuk	1	431	Opstaand
2009-279-1000	Middenbeuk	1	431	Opstaand
2009-279-1001	Middenbeuk	1	431	Opstaand
2009-279-1002	Middenbeuk	1	431	Opstaand
2009-279-1003	Middenbeuk	1	431	Opstaand
2009-279-1004	Middenbeuk	1	431	Opstaand
2009-279-1005	Middenbeuk	1	258	Opstaand



2009-279-1006	Middenbeuk	1	258	Opstaand
2009-279-1007	Middenbeuk	1	258	Opstaand
2009-279-1008	Middenbeuk	1	259	Opstaand
2009-279-1009	Middenbeuk	1	259	Opstaand
2009-279-1010	Middenbeuk	1	365	Opstaand
2009-279-1011	Middenbeuk	1	365	Opstaand
2009-279-1012	Middenbeuk	1	365	Opstaand
2009-279-1013	Middenbeuk	1	365	Opstaand
2009-279-1014	Middenbeuk	1	365	Opstaand
2009-279-1015	Middenbeuk	1	473	Profiel
2009-279-1016	Middenbeuk	1	473	Profiel
2009-279-1017	Middenbeuk	1	473	Profiel
2009-279-1018	Middenbeuk	1	473	Profiel
2009-279-1019	Middenbeuk	1	473	Profiel
2009-279-1020	Middenbeuk	1	473	Profiel
2009-279-1021	Middenbeuk	1	473	Profiel
2009-279-1022	Middenbeuk	1	473	Profiel
2009-279-1023	Middenbeuk	1	473	Profiel
2009-279-1024	Middenbeuk	1	473	Profiel
2009-279-1025	Middenbeuk	1	473	Profiel
2009-279-1026	Middenbeuk	1	473	Profiel
2009-279-1027	Middenbeuk	1	473	Profiel
2009-279-1028	Middenbeuk	1	473	Profiel
2009-279-1029	Middenbeuk	1	473	Profiel
2009-279-1030	Middenbeuk	1	473	Profiel
2009-279-1031	Middenbeuk	1	473	Profiel
2009-279-1032	Middenbeuk	1	473	Profiel
2009-279-1033	Middenbeuk	1	473	Profiel
2009-279-1034	Middenbeuk	1	473	Profiel
2009-279-1035	Middenbeuk	1	473	Profiel
2009-279-1036	Middenbeuk	1	473	Profiel
2009-279-1037	Middenbeuk	1	473	Profiel
2009-279-1038	Middenbeuk	1	473	Profiel
2009-279-1039	Middenbeuk	1	473	Profiel
2009-279-1040	Middenbeuk	1	473	Profiel
2009-279-1041	Middenbeuk	1	473	Profiel
2009-279-1042	Middenbeuk	1	473	Profiel
2009-279-1043	Middenbeuk	1	473	Profiel
2009-279-1044	Middenbeuk	1	473	Profiel
2009-279-1045	Middenbeuk	1	473	Profiel
2009-279-1046	Middenbeuk	1	473	Profiel
2009-279-1047	Middenbeuk	1	473	Profiel

2009-279-1048	Middenbeuk	1	473	Profiel
2009-279-1049	Middenbeuk	1	473	Profiel
2009-279-1050	Middenbeuk	1	473	Profiel
2009-279-1051	Middenbeuk	1	473	Profiel
2009-279-1052	Middenbeuk	1	473	Profiel
2009-279-1053	Middenbeuk	1	473	Profiel
2009-279-1054	Middenbeuk	1	473	Profiel
2009-279-1055	Middenbeuk	1	473	Profiel
2009-279-1056	Middenbeuk	1	473	Profiel
2009-279-1057	Middenbeuk	1	473	Profiel
2009-279-1058	Middenbeuk	1	473	Profiel
2009-279-1059	Middenbeuk	1	473	Profiel
2009-279-1060	Middenbeuk	1	473	Profiel
2009-279-1061	Middenbeuk	1	473	Profiel
2009-279-1062	Middenbeuk	1	473	Profiel
2009-279-1063	Middenbeuk	1	473	Profiel
2009-279-1064	Middenbeuk	1	473	Profiel
2009-279-1065	Middenbeuk	1	473	Profiel
2009-279-1066	Middenbeuk	1	473	Profiel
2009-279-1067	Zuidelijke zijbeuk (Z)	1		Overzicht
2009-279-1068	Zuidelijke zijbeuk (Z)	1		Overzicht
2009-279-1069	Zuidelijke zijbeuk (Z)	1		Overzicht
2009-279-1070	Zuidelijke zijbeuk (Z)	1		Overzicht
2009-279-1071	Zuidelijke zijbeuk (Z)	1		Overzicht
2009-279-1072	Zuidelijke zijbeuk (Z)	1		Overzicht
2009-279-1073	Zuidelijke zijbeuk (Z)	1		Overzicht
2009-279-1074	Zuidelijke zijbeuk (Z)	1		Overzicht
2009-279-1075	Zuidelijke zijbeuk (Z)	1		Overzicht
2009-279-1076	Zuidelijke zijbeuk (Z)	1		Overzicht
2009-279-1077	Zuidelijke zijbeuk (Z)	1		Overzicht
2009-279-1078	Zuidelijke zijbeuk (Z)	1		Overzicht
2009-279-1079	Zuidelijke zijbeuk (Z)	1		Overzicht
2009-279-1080	Zuidelijke zijbeuk (Z)	1		Overzicht
2009-279-1081	Zuidelijke zijbeuk (Z)	1		Overzicht
2009-279-1082	Zuidelijke zijbeuk (Z)	1		Overzicht
2009-279-1083	Zuidelijke zijbeuk (Z)	1		Overzicht
2009-279-1084	Zuidelijke zijbeuk (Z)	1		Overzicht
2009-279-1085	Zuidelijke zijbeuk (Z)	1		Overzicht
2009-279-1086	Zuidelijke zijbeuk (Z)	1		Overzicht
2009-279-1087	Zuidelijke zijbeuk (Z)	1		Overzicht
2009-279-1088	Zuidelijke zijbeuk (Z)	1		Overzicht
2009-279-1089	Zuidelijke zijbeuk (Z)	1		Overzicht

2009-279-1090	Zuidelijke zijbeuk (Z)	1		Overzicht
2009-279-1091	Zuidelijke zijbeuk (Z)	1		Overzicht
2009-279-1092	Zuidelijke zijbeuk (Z)	1		Overzicht
2009-279-1093	Zuidelijke zijbeuk (Z)	1		Overzicht
2009-279-1094	Zuidelijke zijbeuk (Z)	1		Overzicht
2009-279-1095	Zuidelijke zijbeuk (Z)	1		Overzicht
2009-279-1096	Zuidelijke zijbeuk (Z)	1		Overzicht
2009-279-1097	Zuidelijke zijbeuk (Z)	1		Overzicht
2009-279-1098	Zuidelijke zijbeuk (Z)	1		Overzicht
2009-279-1099	Zuidelijke zijbeuk (Z)	1		Overzicht
2009-279-1100	Zuidelijke zijbeuk (Z)	1		Overzicht
2009-279-1101	Zuidelijke zijbeuk (Z)	1		Overzicht
2009-279-1102	Zuidelijke zijbeuk (Z)	1		Overzicht
2009-279-1103	Zuidelijke zijbeuk (Z)	1		Overzicht
2009-279-1104	Zuidelijke zijbeuk (Z)	1		Overzicht
2009-279-1105	Zuidelijke zijbeuk (Z)	1		Overzicht
2009-279-1106	Zuidelijke zijbeuk (Z)	1		Overzicht
2009-279-1107	Zuidelijke zijbeuk (Z)	1		Overzicht
2009-279-1108	Zuidelijke zijbeuk (Z)	1		Overzicht
2009-279-1109	Zuidelijke zijbeuk (Z)	1		Overzicht
2009-279-1110	Zuidelijke zijbeuk (Z)	1		Overzicht
2009-279-1111	Zuidelijke zijbeuk (Z)	1		Overzicht
2009-279-1112	Zuidelijke zijbeuk (Z)	1		Overzicht
2009-279-1113	Zuidelijke zijbeuk (Z)	1		Overzicht
2009-279-1114	Zuidelijke zijbeuk (Z)	1		Overzicht
2009-279-1115	Zuidelijke zijbeuk (Z)	1		Overzicht
2009-279-1116	Zuidelijke zijbeuk (Z)	1		Overzicht
2009-279-1117	Zuidelijke zijbeuk (Z)	1		Overzicht
2009-279-1118	Zuidelijke zijbeuk (Z)	1		Overzicht
2009-279-1119	Zuidelijke zijbeuk (Z)	1		Overzicht
2009-279-1120	Zuidelijke zijbeuk (Z)	1		Overzicht
2009-279-1121	Zuidelijke zijbeuk (Z)	1		Overzicht
2009-279-1122	Zuidelijke zijbeuk (Z)	1		Overzicht
2009-279-1123	Zuidelijke zijbeuk (Z)	1		Overzicht
2009-279-1124	Zuidelijke zijbeuk (Z)	1		Overzicht
2009-279-1125	Zuidelijke zijbeuk (Z)	1		Overzicht
2009-279-1126	Zuidelijke zijbeuk (Z)	1		Overzicht
2009-279-1127	Zuidelijke zijbeuk (Z)	1		Overzicht
2009-279-1128	Zuidelijke zijbeuk (Z)	1		Overzicht
2009-279-1129	Zuidelijke zijbeuk (Z)	1		Overzicht
2009-279-1130	Zuidelijke zijbeuk (Z)	1		Overzicht
2009-279-1131	Zuidelijke zijbeuk (Z)	1		Overzicht

2009-279-1132	Zuidelijke zijbeuk (Z)	1		Overzicht
2009-279-1133	Zuidelijke zijbeuk (Z)	1		Overzicht
2009-279-1134	Zuidelijke zijbeuk (Z)	1		Overzicht
2009-279-1135	Zuidelijke zijbeuk (Z)	1		Overzicht
2009-279-1136	Zuidelijke zijbeuk (Z)	1		Overzicht
2009-279-1137	Zuidelijke zijbeuk (Z)	1		Overzicht
2009-279-1138	Zuidelijke zijbeuk (Z)	1		Overzicht
2009-279-1139	Zuidelijke zijbeuk (Z)	1		Overzicht
2009-279-1140	Zuidelijke zijbeuk (Z)	1		Overzicht
2009-279-1141	Zuidelijke zijbeuk (Z)	1		Overzicht
2009-279-1142	Zuidelijke zijbeuk (Z)	1		Overzicht
2009-279-1143	Zuidelijke zijbeuk (Z)	1		Overzicht
2009-279-1144	Zuidelijke zijbeuk (Z)	1		Overzicht
2009-279-1145	Zuidelijke zijbeuk (Z)	1		Overzicht
2009-279-1146	Zuidelijke zijbeuk (Z)	1		Overzicht
2009-279-1147	Zuidelijke zijbeuk (Z)	1		Overzicht
2009-279-1148	Zuidelijke zijbeuk (Z)	1		Overzicht
2009-279-1149	Zuidelijke zijbeuk (Z)	1		Overzicht
2009-279-1150	Zuidelijke zijbeuk (Z)	1		Overzicht
2009-279-1151	Zuidelijke zijbeuk (Z)	1		Overzicht
2009-279-1152	Zuidelijke zijbeuk (Z)	1		Overzicht
2009-279-1153	Zuidelijke zijbeuk (Z)	1		Overzicht
2009-279-1154	Zuidelijke zijbeuk (Z)	1		Overzicht
2009-279-1155	Zuidelijke zijbeuk (Z)	1	162	Vlak
2009-279-1156	Zuidelijke zijbeuk (Z)	1	163	Vlak
2009-279-1157	Zuidelijke zijbeuk (Z)	1	163	Vlak
2009-279-1158	Zuidelijke zijbeuk (Z)	1	163	Vlak
2009-279-1159	Zuidelijke zijbeuk (Z)	1	170	Vlak
2009-279-1160	Zuidelijke zijbeuk (Z)	1	170	Vlak
2009-279-1161	Zuidelijke zijbeuk (Z)	1	170	Vlak
2009-279-1162	Zuidelijke zijbeuk (Z)	1	170	Vlak
2009-279-1163	Zuidelijke zijbeuk (Z)	1	168	Vlak
2009-279-1164	Zuidelijke zijbeuk (Z)	1	168	Vlak
2009-279-1165	Zuidelijke zijbeuk (Z)	1	171	Vlak
2009-279-1166	Zuidelijke zijbeuk (Z)	1	184	Vlak
2009-279-1167	Zuidelijke zijbeuk (Z)	1	184	Vlak
2009-279-1168	Zuidelijke zijbeuk (Z)	1	177	Vlak
2009-279-1169	Zuidelijke zijbeuk (Z)	1	177	Vlak
2009-279-1170	Zuidelijke zijbeuk (Z)	1	189	Vlak
2009-279-1171	Zuidelijke zijbeuk (Z)	1	189	Vlak
2009-279-1172	Zuidelijke zijbeuk (Z)	1	187	Vlak
2009-279-1173	Zuidelijke zijbeuk (Z)	1	191A	Vlak



2009-279-1174	Zuidelijke zijbeuk (Z)	1	191A	Vlak
2009-279-1175	Zuidelijke zijbeuk (Z)	1	196	Vlak
2009-279-1176	Zuidelijke zijbeuk (Z)	1	196	Vlak
2009-279-1177	Zuidelijke zijbeuk (Z)	1	196	Vlak
2009-279-1178	Zuidelijke zijbeuk (Z)	1	194	Vlak
2009-279-1179	Zuidelijke zijbeuk (Z)	1	194	Vlak
2009-279-1180	Zuidelijke zijbeuk (Z)	1	194	Vlak
2009-279-1181	Zuidelijke zijbeuk (Z)	1	194	Vlak
2009-279-1182	Zuidelijke zijbeuk (Z)	1	198	Vlak
2009-279-1183	Zuidelijke zijbeuk (Z)	1	198	Vlak
2009-279-1184	Zuidelijke zijbeuk (Z)	1	198	Vlak
2009-279-1185	Zuidelijke zijbeuk (Z)	1	198	Vlak
2009-279-1186	Zuidelijke zijbeuk (Z)	1	198	Vlak
2009-279-1187	Zuidelijke zijbeuk (Z)	1	186	Vlak
2009-279-1188	Zuidelijke zijbeuk (Z)	1	186	Vlak
2009-279-1189	Zuidelijke zijbeuk (Z)	1	186	Vlak
2009-279-1190	Zuidelijke zijbeuk (Z)	1	211	Vlak
2009-279-1191	Zuidelijke zijbeuk (Z)	1	211	Vlak
2009-279-1192	Zuidelijke zijbeuk (Z)	1	215	Vlak
2009-279-1193	Zuidelijke zijbeuk (Z)	1	215	Vlak
2009-279-1194	Zuidelijke zijbeuk (Z)	1	217	Vlak
2009-279-1195	Zuidelijke zijbeuk (Z)	1	209 en 211	Vlak
2009-279-1196	Zuidelijke zijbeuk (Z)	1	209 en 211	Vlak
2009-279-1197	Zuidelijke zijbeuk (Z)	1	213	Vlak
2009-279-1198	Zuidelijke zijbeuk (Z)	1	213	Vlak
2009-279-1199	Zuidelijke zijbeuk (Z)	1	220	Vlak
2009-279-1200	Zuidelijke zijbeuk (Z)	1	220	Vlak
2009-279-1201	Zuidelijke zijbeuk (Z)	1	186	Vlak
2009-279-1202	Zuidelijke zijbeuk (Z)	1	223	Vlak
2009-279-1203	Zuidelijke zijbeuk (Z)	1	223	Vlak
2009-279-1204	Zuidelijke zijbeuk (Z)	1	223	Vlak
2009-279-1205	Zuidelijke zijbeuk (Z)	1	230	Vlak
2009-279-1206	Zuidelijke zijbeuk (Z)	1	230	Vlak
2009-279-1207	Zuidelijke zijbeuk (Z)	1	228	Vlak
2009-279-1208	Zuidelijke zijbeuk (Z)	1	228	Vlak
2009-279-1209	Zuidelijke zijbeuk (Z)	1	228	Vlak
2009-279-1210	Zuidelijke zijbeuk (Z)	1	234	Vlak
2009-279-1211	Zuidelijke zijbeuk (Z)	1	234	Vlak
2009-279-1212	Zuidelijke zijbeuk (Z)	1	234	Vlak
2009-279-1213	Zuidelijke zijbeuk (Z)	1	161	Vlak
2009-279-1214	Zuidelijke zijbeuk (Z)	1	161	Vlak
2009-279-1215	Zuidelijke zijbeuk (Z)	1	161	Vlak

2009-279-1216	Zuidelijke zijbeuk (Z)	1	161	Vlak
2009-279-1217	Zuidelijke zijbeuk (Z)	1	155	Opstaand
2009-279-1218	Zuidelijke zijbeuk (Z)	1	155	Opstaand
2009-279-1219	Zuidelijke zijbeuk (Z)	1	155	Opstaand
2009-279-1220	Zuidelijke zijbeuk (Z)	1	147	Opstaand
2009-279-1221	Zuidelijke zijbeuk (Z)	1	147	Opstaand
2009-279-1222	Zuidelijke zijbeuk (Z)	1	166	Opstaand
2009-279-1223	Zuidelijke zijbeuk (Z)	1	166	Opstaand
2009-279-1224	Zuidelijke zijbeuk (Z)	1	173	Opstaand
2009-279-1225	Zuidelijke zijbeuk (Z)	1	173	Opstaand
2009-279-1226	Zuidelijke zijbeuk (Z)	1	173	Opstaand
2009-279-1227	Zuidelijke zijbeuk (Z)	1	173	Opstaand
2009-279-1228	Zuidelijke zijbeuk (Z)	1	173	Opstaand
2009-279-1229	Zuidelijke zijbeuk (Z)	1	173	Opstaand
2009-279-1230	Zuidelijke zijbeuk (Z)	1	202	Opstaand
2009-279-1231	Zuidelijke zijbeuk (Z)	1	202	Opstaand
2009-279-1232	Zuidelijke zijbeuk (Z)	1	202	Opstaand
2009-279-1233	Zuidelijke zijbeuk (Z)	1	202	Opstaand
2009-279-1234	Zuidelijke zijbeuk (Z)	1	202	Opstaand
2009-279-1235	Zuidelijke zijbeuk (Z)	1	202	Opstaand
2009-279-1236	Zuidelijke zijbeuk (Z)	1	202	Opstaand
2009-279-1237	Zuidelijke zijbeuk (Z)	1	202	Opstaand
2009-279-1238	Zuidelijke zijbeuk (Z)	1	202	Opstaand
2009-279-1239	Zuidelijke zijbeuk (Z)	1	231	Opstaand
2009-279-1240	Zuidelijke zijbeuk (Z)	1	231	Opstaand
2009-279-1241	Zuidelijke zijbeuk (Z)	1	231	Opstaand
2009-279-1242	Zuidelijke zijbeuk (Z)	1	231	Opstaand
2009-279-1243	Zuidelijke zijbeuk (Z)	1	231	Opstaand
2009-279-1244	Zuidelijke zijbeuk (Z)	1	279	Opstaand
2009-279-1245	Zuidelijke zijbeuk (Z)	1	279	Opstaand
2009-279-1246	Zuidelijke zijbeuk (Z)	1	245	Opstaand
2009-279-1247	Zuidelijke zijbeuk (Z)	1	245	Opstaand
2009-279-1248	Zuidelijke zijbeuk (Z)	1	245	Opstaand
2009-279-1249	Zuidelijke zijbeuk (Z)	1	245	Opstaand
2009-279-1250	Zuidelijke zijbeuk (Z)	1	246	Opstaand
2009-279-1251	Zuidelijke zijbeuk (Z)	1	246	Opstaand
2009-279-1252	Zuidelijke zijbeuk (Z)	1	249	Opstaand
2009-279-1253	Zuidelijke zijbeuk (Z)	1	249	Opstaand
2009-279-1254	Zuidelijke zijbeuk (Z)	1	250	Opstaand
2009-279-1255	Zuidelijke zijbeuk (Z)	1	250	Opstaand
2009-279-1256	Zuidelijke zijbeuk (Z)	1	250	Opstaand
2009-279-1257	Zuidelijke zijbeuk (Z)	1	250	Opstaand

2009-279-1258	Zuidelijke zijbeuk (Z)	1	250	Opstaand
2009-279-1259	Zuidelijke zijbeuk (Z)	1	250	Opstaand
2009-279-1260	Zuidelijke zijbeuk (Z)	1		Overzicht
2009-279-1261	Zuidelijke zijbeuk (Z)	1		Overzicht
2009-279-1262	Zuidelijke zijbeuk (Z)	1		Overzicht
2009-279-1263	Zuidelijke zijbeuk (Z)	1		Overzicht
2009-279-1264	Zuidelijke zijbeuk (Z)	1		Overzicht
2009-279-1265	Zuidelijke zijbeuk (N)	1		Overzicht
2009-279-1266	Zuidelijke zijbeuk (N)	1		Overzicht
2009-279-1267	Zuidelijke zijbeuk (N)	1		Overzicht
2009-279-1268	Zuidelijke zijbeuk (N)	1		Overzicht
2009-279-1269	Zuidelijke zijbeuk (N)	1		Overzicht
2009-279-1270	Zuidelijke zijbeuk (N)	1		Overzicht
2009-279-1271	Zuidelijke zijbeuk (N)	1		Overzicht
2009-279-1272	Zuidelijke zijbeuk (N)	1		Overzicht
2009-279-1273	Zuidelijke zijbeuk (N)	1		Overzicht
2009-279-1274	Zuidelijke zijbeuk (N)	1		Overzicht
2009-279-1275	Zuidelijke zijbeuk (N)	1		Overzicht
2009-279-1276	Zuidelijke zijbeuk (N)	1		Overzicht
2009-279-1277	Zuidelijke zijbeuk (N)	1		Overzicht
2009-279-1278	Zuidelijke zijbeuk (N)	1		Overzicht
2009-279-1279	Zuidelijke zijbeuk (N)	1		Overzicht
2009-279-1280	Zuidelijke zijbeuk (N)	1		Overzicht
2009-279-1281	Zuidelijke zijbeuk (N)	1		Overzicht
2009-279-1282	Zuidelijke zijbeuk (N)	1		Overzicht
2009-279-1283	Zuidelijke zijbeuk (N)	1		Overzicht
2009-279-1284	Zuidelijke zijbeuk (N)	1		Overzicht
2009-279-1285	Zuidelijke zijbeuk (N)	1		Overzicht
2009-279-1286	Zuidelijke zijbeuk (N)	1		Overzicht
2009-279-1287	Zuidelijke zijbeuk (N)	1		Overzicht
2009-279-1288	Zuidelijke zijbeuk (N)	1		Overzicht
2009-279-1289	Zuidelijke zijbeuk (N)	1		Overzicht
2009-279-1290	Zuidelijke zijbeuk (N)	1		Overzicht
2009-279-1291	Zuidelijke zijbeuk (N)	1		Overzicht
2009-279-1292	Zuidelijke zijbeuk (N)	1		Overzicht
2009-279-1293	Zuidelijke zijbeuk (N)	1		Overzicht
2009-279-1294	Zuidelijke zijbeuk (N)	1		Overzicht
2009-279-1295	Zuidelijke zijbeuk (N)	1		Overzicht
2009-279-1296	Zuidelijke zijbeuk (N)	1		Overzicht
2009-279-1297	Zuidelijke zijbeuk (N)	1		Overzicht
2009-279-1298	Zuidelijke zijbeuk (N)	1		Overzicht
2009-279-1299	Zuidelijke zijbeuk (N)	1		Overzicht

2009-279-1300	Zuidelijke zijbeuk (N)	1		Overzicht
2009-279-1301	Zuidelijke zijbeuk (N)	1		Overzicht
2009-279-1302	Zuidelijke zijbeuk (N)	1		Overzicht
2009-279-1303	Zuidelijke zijbeuk (N)	1		Overzicht
2009-279-1304	Zuidelijke zijbeuk (N)	1		Overzicht
2009-279-1305	Zuidelijke zijbeuk (N)	1		Overzicht
2009-279-1306	Zuidelijke zijbeuk (N)	1		Overzicht
2009-279-1307	Zuidelijke zijbeuk (N)	1		Overzicht
2009-279-1308	Zuidelijke zijbeuk (N)	1		Overzicht
2009-279-1309	Zuidelijke zijbeuk (N)	1		Overzicht
2009-279-1310	Zuidelijke zijbeuk (N)	1		Overzicht
2009-279-1311	Zuidelijke zijbeuk (N)	1		Overzicht
2009-279-1312	Zuidelijke zijbeuk (N)	1		Overzicht
2009-279-1313	Zuidelijke zijbeuk (N)	1		Overzicht
2009-279-1314	Zuidelijke zijbeuk (N)	1		Overzicht
2009-279-1315	Zuidelijke zijbeuk (N)	1		Overzicht
2009-279-1316	Zuidelijke zijbeuk (N)	1		Overzicht
2009-279-1317	Zuidelijke zijbeuk (N)	1		Overzicht
2009-279-1318	Zuidelijke zijbeuk (N)	1		Overzicht
2009-279-1319	Zuidelijke zijbeuk (N)	1		Overzicht
2009-279-1320	Zuidelijke zijbeuk (N)	1		Overzicht
2009-279-1321	Zuidelijke zijbeuk (N)	1		Overzicht
2009-279-1322	Zuidelijke zijbeuk (N)	1		Overzicht
2009-279-1323	Zuidelijke zijbeuk (N)	1		Overzicht
2009-279-1324	Zuidelijke zijbeuk (N)	1		Overzicht
2009-279-1325	Zuidelijke zijbeuk (N)	1		Overzicht
2009-279-1326	Zuidelijke zijbeuk (N)	1		Overzicht
2009-279-1327	Zuidelijke zijbeuk (N)	1		Overzicht
2009-279-1328	Zuidelijke zijbeuk (N)	1		Overzicht
2009-279-1329	Zuidelijke zijbeuk (N)	1		Overzicht
2009-279-1330	Zuidelijke zijbeuk (N)	1		Overzicht
2009-279-1331	Zuidelijke zijbeuk (N)	1		Overzicht
2009-279-1332	Zuidelijke zijbeuk (N)	1		Overzicht
2009-279-1333	Zuidelijke zijbeuk (N)	1		Overzicht
2009-279-1334	Zuidelijke zijbeuk (N)	1		Overzicht
2009-279-1335	Zuidelijke zijbeuk (N)	1	291	Vlak
2009-279-1336	Zuidelijke zijbeuk (N)	1	291	Vlak
2009-279-1337	Zuidelijke zijbeuk (N)	1	291	Vlak
2009-279-1338	Zuidelijke zijbeuk (N)	1	281	Vlak
2009-279-1339	Zuidelijke zijbeuk (N)	1	281	Vlak
2009-279-1340	Zuidelijke zijbeuk (N)	1	473 en 281	Vlak
2009-279-1341	Zuidelijke zijbeuk (N)	1	473 en 281	Vlak



2009-279-1342	Zuidelijke zijbeuk (N)	1	473 en 281	Vlak
2009-279-1343	Zuidelijke zijbeuk (N)	1	473 en 281	Vlak
2009-279-1344	Zuidelijke zijbeuk (N)	1	473 en 281	Vlak
2009-279-1345	Zuidelijke zijbeuk (N)	1	473 en 281	Vlak
2009-279-1346	Zuidelijke zijbeuk (N)	1	473 en 281	Vlak
2009-279-1347	Zuidelijke zijbeuk (N)	1	473 en 281	Vlak
2009-279-1348	Zuidelijke zijbeuk (N)	1	473 en 281	Vlak
2009-279-1349	Zuidelijke zijbeuk (N)	1	473 en 281	Vlak
2009-279-1350	Zuidelijke zijbeuk (N)	1	281	Vlak
2009-279-1351	Zuidelijke zijbeuk (N)	1	281	Vlak
2009-279-1352	Zuidelijke zijbeuk (N)	1	281 en 283	Vlak
2009-279-1353	Zuidelijke zijbeuk (N)	1	281 en 283	Vlak
2009-279-1354	Zuidelijke zijbeuk (N)	1	281 en 283	Vlak
2009-279-1355	Zuidelijke zijbeuk (N)	1	281 en 283	Detail
2009-279-1356	Zuidelijke zijbeuk (N)	1	281 en 283	Detail
2009-279-1357	Zuidelijke zijbeuk (N)	1	281 en 283	Detail
2009-279-1358	Zuidelijke zijbeuk (N)	1	281 en 283	Detail
2009-279-1359	Zuidelijke zijbeuk (N)	1	281 en 283	Detail
2009-279-1360	Zuidelijke zijbeuk (N)	1	281 en 283	Detail
2009-279-1361	Zuidelijke zijbeuk (N)	1	281 en 283	Detail
2009-279-1362	Zuidelijke zijbeuk (N)	1	281 en 283	Detail
2009-279-1363	Zuidelijke zijbeuk (N)	1	281 en 240	Vlak
2009-279-1364	Zuidelijke zijbeuk (N)	1	281 en 240	Vlak
2009-279-1365	Zuidelijke zijbeuk (N)	1	281 en 240	Vlak
2009-279-1366	Zuidelijke zijbeuk (N)	1	281 en 240	Vlak
2009-279-1367	Zuidelijke zijbeuk (N)	1	281 en 240	Vlak
2009-279-1368	Zuidelijke zijbeuk (N)	1	307	Vlak
2009-279-1369	Zuidelijke zijbeuk (N)	1	307	Vlak
2009-279-1370	Zuidelijke zijbeuk (N)	1	307	Vlak
2009-279-1371	Zuidelijke zijbeuk (N)	1	307	Vlak
2009-279-1372	Zuidelijke zijbeuk (N)	1	308	Vlak
2009-279-1373	Zuidelijke zijbeuk (N)	1	308	Vlak
2009-279-1374	Zuidelijke zijbeuk (N)	1	300	Vlak
2009-279-1375	Zuidelijke zijbeuk (N)	1	300	Vlak
2009-279-1376	Zuidelijke zijbeuk (N)	1		Overzicht
2009-279-1377	Zuidelijke zijbeuk (N)	1		Overzicht
2009-279-1378	Zuidelijke zijbeuk (N)	1	320	Vlak
2009-279-1379	Zuidelijke zijbeuk (N)	1	320	Vlak
2009-279-1380	Zuidelijke zijbeuk (N)	1		Overzicht
2009-279-1381	Zuidelijke zijbeuk (N)	1		Overzicht
2009-279-1382	Zuidelijke zijbeuk (N)	1	314	Vlak
2009-279-1383	Zuidelijke zijbeuk (N)	1	314	Vlak

2009-279-1384	Zuidelijke zijbeuk (N)	1	332	Vlak
2009-279-1385	Zuidelijke zijbeuk (N)	1	332	Vlak
2009-279-1386	Zuidelijke zijbeuk (N)	1	332	Vlak
2009-279-1387	Zuidelijke zijbeuk (N)	1	326	Vlak
2009-279-1388	Zuidelijke zijbeuk (N)	1	327	Vlak
2009-279-1389	Zuidelijke zijbeuk (N)	1	327	Vlak
2009-279-1390	Zuidelijke zijbeuk (N)	1	327	Vlak
2009-279-1391	Zuidelijke zijbeuk (N)	1	326	Vlak
2009-279-1392	Zuidelijke zijbeuk (N)	1	326	Vlak
2009-279-1393	Zuidelijke zijbeuk (N)	1	326	Vlak
2009-279-1394	Zuidelijke zijbeuk (N)	1		Overzicht
2009-279-1395	Zuidelijke zijbeuk (N)	1		Overzicht
2009-279-1396	Zuidelijke zijbeuk (N)	1		Overzicht
2009-279-1397	Zuidelijke zijbeuk (N)	1	345	Vlak
2009-279-1398	Zuidelijke zijbeuk (N)	1	345	Vlak
2009-279-1399	Zuidelijke zijbeuk (N)	1	345	Vlak
2009-279-1400	Zuidelijke zijbeuk (N)	1	345	Vlak
2009-279-1401	Zuidelijke zijbeuk (N)	1	345	Vlak
2009-279-1402	Zuidelijke zijbeuk (N)	1	339	Vlak
2009-279-1403	Zuidelijke zijbeuk (N)	1	339	Vlak
2009-279-1404	Zuidelijke zijbeuk (N)	1	339	Vlak
2009-279-1405	Zuidelijke zijbeuk (N)	1	343	Vlak
2009-279-1406	Zuidelijke zijbeuk (N)	1	343	Vlak
2009-279-1407	Zuidelijke zijbeuk (N)	1	343	Vlak
2009-279-1408	Zuidelijke zijbeuk (N)	1	343	Vlak
2009-279-1409	Zuidelijke zijbeuk (N)	1		Overzicht
2009-279-1410	Zuidelijke zijbeuk (N)	1		Overzicht
2009-279-1411	Zuidelijke zijbeuk (N)	1	363	Vlak
2009-279-1412	Zuidelijke zijbeuk (N)	1	363	Vlak
2009-279-1413	Zuidelijke zijbeuk (N)	1	358	Vlak
2009-279-1414	Zuidelijke zijbeuk (N)	1	358	Vlak
2009-279-1415	Zuidelijke zijbeuk (N)	1	358	Vlak
2009-279-1416	Zuidelijke zijbeuk (N)	1	358	Vlak
2009-279-1417	Zuidelijke zijbeuk (N)	1	358	Vlak
2009-279-1418	Zuidelijke zijbeuk (N)	1	358	Vlak
2009-279-1419	Zuidelijke zijbeuk (N)	1	358	Vlak
2009-279-1420	Zuidelijke zijbeuk (N)	1	358	Vlak
2009-279-1421	Zuidelijke zijbeuk (N)	1	358	Vlak
2009-279-1422	Zuidelijke zijbeuk (N)	1	358	Vlak
2009-279-1423	Zuidelijke zijbeuk (N)	1	358	Vlak
2009-279-1424	Zuidelijke zijbeuk (N)	1	358	Vlak
2009-279-1425	Zuidelijke zijbeuk (N)	1	358	Vlak

2009-279-1426	Zuidelijke zijbeuk (N)	1	358	Vlak
2009-279-1427	Zuidelijke zijbeuk (N)	1	358	Vlak
2009-279-1428	Zuidelijke zijbeuk (N)	1	358	Vlak
2009-279-1429	Zuidelijke zijbeuk (N)	1	358	Vlak
2009-279-1430	Zuidelijke zijbeuk (N)	1	358	Vlak
2009-279-1431	Zuidelijke zijbeuk (N)	1	358	Vlak
2009-279-1432	Zuidelijke zijbeuk (N)	1	358	Vlak
2009-279-1433	Zuidelijke zijbeuk (N)	1	368	Vlak
2009-279-1434	Zuidelijke zijbeuk (N)	1	368	Vlak
2009-279-1435	Zuidelijke zijbeuk (N)	1	368	Vlak
2009-279-1436	Zuidelijke zijbeuk (N)	1	368	Vlak
2009-279-1437	Zuidelijke zijbeuk (N)	1	368	Vlak
2009-279-1438	Zuidelijke zijbeuk (N)	1	368	Vlak
2009-279-1439	Zuidelijke zijbeuk (N)	1	368	Vlak
2009-279-1440	Zuidelijke zijbeuk (N)	1		Overzicht
2009-279-1441	Zuidelijke zijbeuk (N)	1		Overzicht
2009-279-1442	Zuidelijke zijbeuk (N)	1		Overzicht
2009-279-1443	Zuidelijke zijbeuk (N)	1		Overzicht
2009-279-1444	Zuidelijke zijbeuk (N)	1		Overzicht
2009-279-1445	Zuidelijke zijbeuk (N)	1		Overzicht
2009-279-1446	Zuidelijke zijbeuk (N)	1		Overzicht
2009-279-1447	Zuidelijke zijbeuk (N)	1	281 en 283	Detail
2009-279-1448	Zuidelijke zijbeuk (N)	1	281 en 283	Detail
2009-279-1449	Zuidelijke zijbeuk (N)	1	281 en 283	Detail
2009-279-1450	Zuidelijke zijbeuk (N)	1	281 en 283	Detail
2009-279-1451	Zuidelijke zijbeuk (N)	1	281 en 283	Detail
2009-279-1452	Zuidelijke zijbeuk (N)	1		Overzicht
2009-279-1453	Zuidelijke zijbeuk (N)	1		Overzicht
2009-279-1454	Zuidelijke zijbeuk (N)	1		Overzicht
2009-279-1455	Zuidelijke zijbeuk (N)	1		Overzicht
2009-279-1456	Zuidelijke zijbeuk (N)	1		Overzicht
2009-279-1457	Zuidelijke zijbeuk (N)	1		Overzicht
2009-279-1458	Zuidelijke zijbeuk (N)	1	173	Opstaand
2009-279-1459	Zuidelijke zijbeuk (N)	1	173	Opstaand
2009-279-1460	Zuidelijke zijbeuk (N)	1	173	Opstaand
2009-279-1461	Zuidelijke zijbeuk (N)	1	365	Opstaand
2009-279-1462	Zuidelijke zijbeuk (N)	1	365	Opstaand
2009-279-1463	Zuidelijke zijbeuk (N)	1	365	Opstaand
2009-279-1464	Zuidelijke zijbeuk (N)	1	365	Opstaand
2009-279-1465	Zuidelijke zijbeuk (N)	1	365	Opstaand
2009-279-1466	Zuidelijke zijbeuk (N)	1		Overzicht
2009-279-1467	Zuidelijke zijbeuk (N)	1		Overzicht

2009-279-1468	Zuidelijke zijbeuk (N)	1	173	Opstaand
2009-279-1469	Zuidelijke zijbeuk (N)	1	173	Opstaand
2009-279-1470	Zuidelijke zijbeuk (N)	1	350	Vlak
2009-279-1471	Zuidelijke zijbeuk (N)	1	350	Vlak
2009-279-1472	Zuidelijke zijbeuk (N)	1		Overzicht
2009-279-1473	Zuidelijke zijbeuk (N)	1		Overzicht
2009-279-1474	Zuidelijke zijbeuk (N)	1		Overzicht
2009-279-1475	Zuidelijke zijbeuk (N)	1		Overzicht
2009-279-1476	Zuidelijke zijbeuk (N)	1		Overzicht
2009-279-1477	Zuidelijke zijbeuk (N)	1		Overzicht
2009-279-1478	Zuidelijke zijbeuk (N)	1		Overzicht
2009-279-1479	Zuidelijke zijbeuk (N)	1		Overzicht
2009-279-1480	Zuidelijke zijbeuk (N)	1		
2009-279-1481	Zuidelijke zijbeuk (N)	1		
2009-279-1482	Zuidelijke zijbeuk (N)	1	348	Vlak
2009-279-1483	Zuidelijke zijbeuk (N)	1	348	Vlak
2009-279-1484	Zuidelijke zijbeuk (N)	1	348	Vlak
2009-279-1485	Zuidelijke zijbeuk (N)	1	348	Vlak
2009-279-1486	Zuidelijke zijbeuk (N)	1		Overzicht
2009-279-1487	Zuidelijke zijbeuk (N)	1		Overzicht
2009-279-1488	Zuidelijke zijbeuk (N)	1	352	Opstaand
2009-279-1489	Zuidelijke zijbeuk (N)	1	352	Opstaand
2009-279-1490	Zuidelijke zijbeuk (N)	1	352	Opstaand
2009-279-1491	Zuidelijke zijbeuk (N)	1	352	Opstaand
2009-279-1492	Zuidelijke zijbeuk (N)	1	352	Opstaand
2009-279-1493	Zuidelijke zijbeuk (N)	1	202	Opstaand
2009-279-1494	Zuidelijke zijbeuk (N)	1	202	Opstaand
2009-279-1495	Zuidelijke zijbeuk (N)	1	202	Opstaand
2009-279-1496	Zuidelijke zijbeuk (N)	1	202	Opstaand
2009-279-1497	Zuidelijke zijbeuk (N)	1	225	Opstaand
2009-279-1498	Zuidelijke zijbeuk (N)	1	225	Opstaand
2009-279-1499	Zuidelijke zijbeuk (N)	1	225	Opstaand
2009-279-1500	Zuidelijke zijbeuk (N)	1	225	Opstaand
2009-279-1501	Zuidelijke zijbeuk (N)	1		Overzicht
2009-279-1502	Zuidelijke zijbeuk (N)	1		Overzicht
2009-279-1503	Zuidelijke zijbeuk (N)	1	329	Opstaand
2009-279-1504	Zuidelijke zijbeuk (N)	1	329	Opstaand
2009-279-1505	Zuidelijke zijbeuk (N)	1	329	Opstaand
2009-279-1506	Zuidelijke zijbeuk (N)	1	329	Opstaand
2009-279-1507	Zuidelijke zijbeuk (N)	1	329	Opstaand
2009-279-1508	Zuidelijke zijbeuk (N)	1	329	Opstaand
2009-279-1509	Zuidelijke zijbeuk (N)	1	329	Opstaand



2009-279-1510	Zuidelijke zijbeuk (N)	1	329	Opstaand
2009-279-1511	Zuidelijke zijbeuk (N)	1	329	Opstaand
2009-279-1512	Zuidelijke zijbeuk (N)	1		Overzicht
2009-279-1513	Zuidelijke zijbeuk (N)	1		Overzicht
2009-279-1514	Zuidelijke zijbeuk (N)	1		Overzicht
2009-279-1515	Zuidelijke zijbeuk (N)	1		Overzicht
2009-279-1516	Zuidelijke zijbeuk (N)	1		Overzicht
2009-279-1517	Zuidelijke zijbeuk (N)	1		Overzicht
2009-279-1518	Zuidelijke zijbeuk (N)	1		Overzicht
2009-279-1519	Zuidelijke zijbeuk (N)	1	231	Opstaand
2009-279-1520	Zuidelijke zijbeuk (N)	1	231	Opstaand
2009-279-1521	Zuidelijke zijbeuk (N)	1	231	Opstaand
2009-279-1522	Zuidelijke zijbeuk (N)	1	231	Opstaand
2009-279-1523	Zuidelijke zijbeuk (N)	1	231	Opstaand
2009-279-1524	Zuidelijke zijbeuk (N)	1	335	Opstaand
2009-279-1525	Zuidelijke zijbeuk (N)	1	335	Opstaand
2009-279-1526	Zuidelijke zijbeuk (N)	1	335	Opstaand
2009-279-1527	Zuidelijke zijbeuk (N)	1	335	Opstaand
2009-279-1528	Zuidelijke zijbeuk (N)	1	335	Opstaand
2009-279-1529	Zuidelijke zijbeuk (N)	1	279	Opstaand
2009-279-1530	Zuidelijke zijbeuk (N)	1	279	Opstaand
2009-279-1531	Zuidelijke zijbeuk (N)	1	279	Opstaand
2009-279-1532	Zuidelijke zijbeuk (N)	1	279	Opstaand
2009-279-1533	Zuidelijke zijbeuk (N)	1	279	Opstaand
2009-279-1534	Zuidelijke zijbeuk (N)	1	286	Opstaand
2009-279-1535	Zuidelijke zijbeuk (N)	1	286	Opstaand
2009-279-1536	Zuidelijke zijbeuk (N)	1	286	Opstaand
2009-279-1537	Zuidelijke zijbeuk (N)	1	286	Opstaand
2009-279-1538	Zuidelijke zijbeuk (N)	1	286	Opstaand
2009-279-1539	Zuidelijke zijkapel, Z	1		Overzicht
2009-279-1540	Zuidelijke zijkapel, Z	1		Overzicht
2009-279-1541	Zuidelijke zijkapel, Z	1		Overzicht
2009-279-1542	Zuidelijke zijkapel, Z	1		Overzicht
2009-279-1543	Zuidelijke zijkapel, Z	1		Overzicht
2009-279-1544	Zuidelijke zijkapel, Z	1		Overzicht
2009-279-1545	Zuidelijke zijkapel, Z	1		Overzicht
2009-279-1546	Zuidelijke zijkapel, Z	1		Overzicht
2009-279-1547	Zuidelijke zijkapel, Z	1		Overzicht
2009-279-1548	Zuidelijke zijkapel, Z	1		Overzicht
2009-279-1549	Zuidelijke zijkapel, Z	1		Overzicht
2009-279-1550	Zuidelijke zijkapel, Z	1		Overzicht
2009-279-1551	Zuidelijke zijkapel, Z	1		Overzicht

2009-279-1552	Zuidelijke zijkapel, Z	1		Overzicht
2009-279-1553	Zuidelijke zijkapel, Z	1		Overzicht
2009-279-1554	Zuidelijke zijkapel, Z	1		Overzicht
2009-279-1555	Zuidelijke zijkapel, Z	1		Overzicht
2009-279-1556	Zuidelijke zijkapel, Z	1		Overzicht
2009-279-1557	Zuidelijke zijkapel, Z	1		Overzicht
2009-279-1558	Zuidelijke zijkapel, Z	1		Overzicht
2009-279-1559	Zuidelijke zijkapel, Z	1		Overzicht
2009-279-1560	Zuidelijke zijkapel, Z	1		Overzicht
2009-279-1561	Zuidelijke zijkapel, Z	1		Overzicht
2009-279-1562	Zuidelijke zijkapel, Z	1	96	Vlak
2009-279-1563	Zuidelijke zijkapel, Z	1	96	Vlak
2009-279-1564	Zuidelijke zijkapel, Z	1	96	Vlak
2009-279-1565	Zuidelijke zijkapel, Z	1	96	Vlak
2009-279-1566	Zuidelijke zijkapel, Z	1	96	Vlak
2009-279-1567	Zuidelijke zijkapel, Z	1	96	Vlak
2009-279-1568	Zuidelijke zijkapel, Z	1	96	Vlak
2009-279-1569	Zuidelijke zijkapel, Z	1	96	Vlak
2009-279-1570	Zuidelijke zijkapel, Z	1	93	Vlak
2009-279-1571	Zuidelijke zijkapel, Z	1	93	Vlak
2009-279-1572	Zuidelijke zijkapel, Z	1	93	Vlak
2009-279-1573	Zuidelijke zijkapel, Z	1	93	Vlak
2009-279-1574	Zuidelijke zijkapel, Z	1	95	Vlak
2009-279-1575	Zuidelijke zijkapel, Z	1	95	Vlak
2009-279-1576	Zuidelijke zijkapel, Z	1	95	Vlak
2009-279-1577	Zuidelijke zijkapel, Z	1	99	Vlak
2009-279-1578	Zuidelijke zijkapel, Z	1	99	Vlak
2009-279-1579	Zuidelijke zijkapel, N	1		Overzicht
2009-279-1580	Zuidelijke zijkapel, N	1		Overzicht
2009-279-1581	Zuidelijke zijkapel, N	1		Overzicht
2009-279-1582	Zuidelijke zijkapel, N	1		Overzicht
2009-279-1583	Zuidelijke zijkapel, N	1		Overzicht
2009-279-1584	Zuidelijke zijkapel, N	1		Overzicht
2009-279-1585	Zuidelijke zijkapel, N	1		Overzicht
2009-279-1586	Zuidelijke zijkapel, N	1		Overzicht
2009-279-1587	Zuidelijke zijkapel, N	1		Overzicht
2009-279-1588	Zuidelijke zijkapel, N	1		Overzicht
2009-279-1589	Zuidelijke zijkapel, N	1		Overzicht
2009-279-1590	Zuidelijke zijkapel, N	1		Overzicht
2009-279-1591	Zuidelijke zijkapel, N	1		Overzicht
2009-279-1592	Zuidelijke zijkapel, N	1		Overzicht
2009-279-1593	Zuidelijke zijkapel, N	1		Overzicht

2009-279-1594	Zuidelijke zijkapel, N	1		Overzicht
2009-279-1595	Zuidelijke zijkapel, N	1		Overzicht
2009-279-1596	Zuidelijke zijkapel, N	1		Overzicht
2009-279-1597	Zuidelijke zijkapel, N	1		Overzicht
2009-279-1598	Zuidelijke zijkapel, N	1		Overzicht
2009-279-1599	Zuidelijke zijkapel, N	1		Overzicht
2009-279-1600	Zuidelijke zijkapel, N	1		Overzicht
2009-279-1601	Zuidelijke zijkapel, N	1		Overzicht
2009-279-1602	Zuidelijke zijkapel, N	1		Overzicht
2009-279-1603	Zuidelijke zijkapel, N	1		Overzicht
2009-279-1604	Zuidelijke zijkapel, N	1		Overzicht
2009-279-1605	Zuidelijke zijkapel, N	1		Overzicht
2009-279-1606	Zuidelijke zijkapel, N	1		Overzicht
2009-279-1607	Zuidelijke zijkapel, N	1		Overzicht
2009-279-1608	Zuidelijke zijkapel, N	1		Overzicht
2009-279-1609	Zuidelijke zijkapel, N	1		Overzicht
2009-279-1610	Zuidelijke zijkapel, N	1		Overzicht
2009-279-1611	Zuidelijke zijkapel, N	1		Overzicht
2009-279-1612	Zuidelijke zijkapel, N	1		Overzicht
2009-279-1613	Zuidelijke zijkapel, N	1		Overzicht
2009-279-1614	Zuidelijke zijkapel, N	1		Overzicht
2009-279-1615	Zuidelijke zijkapel, N	1		Overzicht
2009-279-1616	Zuidelijke zijkapel, N	1		Overzicht
2009-279-1617	Zuidelijke zijkapel, N	1		Overzicht
2009-279-1618	Zuidelijke zijkapel, N	1	77	Vlak
2009-279-1619	Zuidelijke zijkapel, N	1	77	Vlak
2009-279-1620	Zuidelijke zijkapel, N	1	77	Vlak
2009-279-1621	Zuidelijke zijkapel, N	1	77	Vlak
2009-279-1622	Zuidelijke zijkapel, N	1	77	Vlak
2009-279-1623	Zuidelijke zijkapel, N	1	77	Vlak
2009-279-1624	Zuidelijke zijkapel, N	1	77	Vlak
2009-279-1625	Zuidelijke zijkapel, N	1	77	Vlak
2009-279-1626	Zuidelijke zijkapel, N	1	77	Vlak
2009-279-1627	Zuidelijke zijkapel, N	1	77	Vlak
2009-279-1628	Zuidelijke zijkapel, N	1	77	Vlak
2009-279-1629	Zuidelijke zijkapel, N	1	77	Vlak
2009-279-1630	Zuidelijke zijkapel, N	1	75	Vlak
2009-279-1631	Zuidelijke zijkapel, N	1	75	Vlak
2009-279-1632	Zuidelijke zijkapel, N	1	75	Vlak
2009-279-1633	Zuidelijke zijkapel, N	1	75	Vlak
2009-279-1634	Zuidelijke zijkapel, N	1	75	Vlak
2009-279-1635	Zuidelijke zijkapel, N	1	75	Vlak

2009-279-1636	Zuidelijke zijkapel, N	1	75	Vlak
2009-279-1637	Zuidelijke zijkapel, N	1	75	Vlak
2009-279-1638	Zuidelijke zijkapel, N	1	75	Vlak
2009-279-1639	Zuidelijke zijkapel, N	1	75	Vlak
2009-279-1640	Zuidelijke zijkapel, N	1	71	Vlak
2009-279-1641	Zuidelijke zijkapel, N	1	71	Vlak
2009-279-1642	Zuidelijke zijkapel, N	1	71	Vlak
2009-279-1643	Zuidelijke zijkapel, N	1	71	Vlak
2009-279-1644	Zuidelijke zijkapel, N	1	82	Vlak
2009-279-1645	Zuidelijke zijkapel, N	1	82	Vlak
2009-279-1646	Zuidelijke zijkapel, N	1	82	Vlak
2009-279-1647	Zuidelijke zijkapel, N	1	82	Vlak
2009-279-1648	Zuidelijke zijkapel, N	1	82 en 88	Vlak
2009-279-1649	Zuidelijke zijkapel, N	1	82 en 88	Vlak
2009-279-1650	Zuidelijke zijkapel, N	1	82 en 88	Vlak
2009-279-1651	Zuidelijke zijkapel, N	1	85	Vlak
2009-279-1652	Zuidelijke zijkapel, N	1	85	Vlak
2009-279-1653	Zuidelijke zijkapel, N	1	85	Vlak
2009-279-1654	Zuidelijke zijkapel, N	1	85	Vlak
2009-279-1655	Zuidelijke zijkapel, N	1	90	Vlak
2009-279-1656	Zuidelijke zijkapel, N	1	90	Vlak
2009-279-1657	Zuidelijke zijkapel, N	1	90	Vlak
2009-279-1658	Zuidelijke zijkapel, N	1	90	Vlak
2009-279-1659	Zuidelijke zijkapel, N	1	90	Vlak
2009-279-1660	Zuidelijke zijkapel, N	1	90	Vlak
2009-279-1661	Zuidelijke zijkapel, N	1	90	Vlak
2009-279-1662	Zuidelijke zijkapel, N	1	90	Vlak
2009-279-1663	Zuidelijke zijkapel, N	1	90	Vlak
2009-279-1664	Zuidelijke zijkapel, N	1	90	Vlak
2009-279-1665	Zuidelijke zijkapel, N	1	90	Vlak
2009-279-1666	Zuidelijke zijkapel, N	1	90	Vlak
2009-279-1667	Zuidelijke zijkapel, N	1	90	Vlak
2009-279-1668	Noordelijke zijbeuk, N	1		Overzicht
2009-279-1669	Noordelijke zijbeuk, N	1		Overzicht
2009-279-1670	Noordelijke zijbeuk, N	1		Overzicht
2009-279-1671	Noordelijke zijbeuk, N	1		Overzicht
2009-279-1672	Noordelijke zijbeuk, N	1		Overzicht
2009-279-1673	Noordelijke zijbeuk, N	1		Overzicht
2009-279-1674	Noordelijke zijbeuk, N	1		Overzicht
2009-279-1675	Noordelijke zijbeuk, N	1		Overzicht
2009-279-1676	Noordelijke zijbeuk, N	1		Overzicht
2009-279-1677	Noordelijke zijbeuk, N	1		Overzicht



2009-279-1678	Noordelijke zijbeuk, N	1		Overzicht
2009-279-1679	Noordelijke zijbeuk, N	1		Overzicht
2009-279-1680	Noordelijke zijbeuk, N	1		Overzicht
2009-279-1681	Noordelijke zijbeuk, N	1		Overzicht
2009-279-1682	Noordelijke zijbeuk, N	1		Overzicht
2009-279-1683	Noordelijke zijbeuk, N	1		Overzicht
2009-279-1684	Noordelijke zijbeuk, N	1		Overzicht
2009-279-1685	Noordelijke zijbeuk, N	1		Overzicht
2009-279-1686	Noordelijke zijbeuk, N	1		Overzicht
2009-279-1687	Noordelijke zijbeuk, N	1		Overzicht
2009-279-1688	Noordelijke zijbeuk, N	1		Overzicht
2009-279-1689	Noordelijke zijbeuk, N	1		Overzicht
2009-279-1690	Noordelijke zijbeuk, N	1		Overzicht
2009-279-1691	Noordelijke zijbeuk, N	1		Overzicht
2009-279-1692	Noordelijke zijbeuk, N	1		Overzicht
2009-279-1693	Noordelijke zijbeuk, N	1		Overzicht
2009-279-1694	Noordelijke zijbeuk, N	1		Overzicht
2009-279-1695	Noordelijke zijbeuk, N	1		Overzicht
2009-279-1696	Noordelijke zijbeuk, N	1		Overzicht
2009-279-1697	Noordelijke zijbeuk, N	1		Overzicht
2009-279-1698	Noordelijke zijbeuk, N	1		Overzicht
2009-279-1699	Noordelijke zijbeuk, N	1		Overzicht
2009-279-1700	Noordelijke zijbeuk, N	1		Overzicht
2009-279-1701	Noordelijke zijbeuk, N	1		Overzicht
2009-279-1702	Noordelijke zijbeuk, N	1		Overzicht
2009-279-1703	Noordelijke zijbeuk, N	1		Overzicht
2009-279-1704	Noordelijke zijbeuk, N	1		Overzicht
2009-279-1705	Noordelijke zijbeuk, N	1		Overzicht
2009-279-1706	Noordelijke zijbeuk, N	1		Overzicht
2009-279-1707	Noordelijke zijbeuk, N	1		Overzicht
2009-279-1708	Noordelijke zijbeuk, N	1		Overzicht
2009-279-1709	Noordelijke zijbeuk, N	1		Overzicht
2009-279-1710	Noordelijke zijbeuk, N	1		Overzicht
2009-279-1711	Noordelijke zijbeuk, N	1		Overzicht
2009-279-1712	Noordelijke zijbeuk, N	1		Overzicht
2009-279-1713	Noordelijke zijbeuk, N	1		Overzicht
2009-279-1714	Noordelijke zijbeuk, N	1		Overzicht
2009-279-1715	Noordelijke zijbeuk, N	1		Overzicht
2009-279-1716	Noordelijke zijbeuk, N	1		Overzicht
2009-279-1717	Noordelijke zijbeuk, N	1		Overzicht
2009-279-1718	Noordelijke zijbeuk, N	1		Overzicht
2009-279-1719	Noordelijke zijbeuk, N	1		Overzicht

2009-279-1720	Noordelijke zijbeuk, N	1		Overzicht
2009-279-1721	Noordelijke zijbeuk, N	1		Overzicht
2009-279-1722	Noordelijke zijbeuk, N	1		Overzicht
2009-279-1723	Noordelijke zijbeuk, N	1		Overzicht
2009-279-1724	Noordelijke zijbeuk, N	1		Overzicht
2009-279-1725	Noordelijke zijbeuk, N	1		Overzicht
2009-279-1726	Noordelijke zijbeuk, N	1		Overzicht
2009-279-1727	Noordelijke zijbeuk, N	1		Overzicht
2009-279-1728	Noordelijke zijbeuk, N	1		Overzicht
2009-279-1729	Noordelijke zijbeuk, N	1		Overzicht
2009-279-1730	Noordelijke zijbeuk, N	1		Overzicht
2009-279-1731	Noordelijke zijbeuk, N	1		Overzicht
2009-279-1732	Noordelijke zijbeuk, N	1		Overzicht
2009-279-1733	Noordelijke zijbeuk, N	1		Overzicht
2009-279-1734	Noordelijke zijbeuk, N	1		Overzicht
2009-279-1735	Noordelijke zijbeuk, N	1		Overzicht
2009-279-1736	Noordelijke zijbeuk, N	1		Overzicht
2009-279-1737	Noordelijke zijbeuk, N	1		Overzicht
2009-279-1738	Noordelijke zijbeuk, N	1	491	Vlak
2009-279-1739	Noordelijke zijbeuk, N	1	491	Vlak
2009-279-1740	Noordelijke zijbeuk, N	1	491	Vlak
2009-279-1741	Noordelijke zijbeuk, N	1	491	Vlak
2009-279-1742	Noordelijke zijbeuk, N	1	491	Vlak
2009-279-1743	Noordelijke zijbeuk, N	1	491	Vlak
2009-279-1744	Noordelijke zijbeuk, N	1	491	Vlak
2009-279-1745	Noordelijke zijbeuk, N	1	491	Vlak
2009-279-1746	Noordelijke zijbeuk, N	1	491	Vlak
2009-279-1747	Noordelijke zijbeuk, N	1	491	Vlak
2009-279-1748	Noordelijke zijbeuk, N	1	489	Vlak
2009-279-1749	Noordelijke zijbeuk, N	1	489	Vlak
2009-279-1750	Noordelijke zijbeuk, N	1	498	Opstand
2009-279-1751	Noordelijke zijbeuk, N	1	498	Opstand
2009-279-1752	Noordelijke zijbeuk, N	1	498	Opstand
2009-279-1753	Noordelijke zijbeuk, N	1	498	Opstand
2009-279-1754	Noordelijke zijbeuk, N	1	498	Opstand
2009-279-1755	Noordelijke zijbeuk, N	1	498	Opstand
2009-279-1756	Noordelijke zijbeuk, N	1	494	Opstand
2009-279-1757	Noordelijke zijbeuk, N	1	494	Opstand
2009-279-1758	Noordelijke zijbeuk, N	1	494	Opstand
2009-279-1759	Noordelijke zijbeuk, N	1	494	Opstand
2009-279-1760	Noordelijke zijbeuk, N	1	494	Opstand
2009-279-1761	Noordelijke zijbeuk, N	1	491	Vlak

2009-279-1762	Noordelijke zijbeuk, N	1	504 en 507	Vlak
2009-279-1763	Noordelijke zijbeuk, N	1	504 en 507	Vlak
2009-279-1764	Noordelijke zijbeuk, N	1	504 en 507	Vlak
2009-279-1765	Noordelijke zijbeuk, N	1	504 en 507	Vlak
2009-279-1766	Noordelijke zijbeuk, N	1	504 en 507	Vlak
2009-279-1767	Noordelijke zijbeuk, N	1	504 en 507	Vlak
2009-279-1768	Noordelijke zijbeuk, N	1	504 en 507	Vlak
2009-279-1769	Noordelijke zijbeuk, N	1	504 en 507	Vlak
2009-279-1770	Noordelijke zijbeuk, N	1	504 en 507	Vlak
2009-279-1771	Noordelijke zijbeuk, N	1	504 en 507	Vlak
2009-279-1772	Noordelijke zijbeuk, N	1	504 en 507	Vlak
2009-279-1773	Noordelijke zijbeuk, N	1	504 en 507	Vlak
2009-279-1774	Noordelijke zijbeuk, N	1	507	Vlak
2009-279-1775	Noordelijke zijbeuk, N	1	507	Vlak
2009-279-1776	Noordelijke zijbeuk, N	1	507	Vlak
2009-279-1777	Noordelijke zijbeuk, N	1	507	Vlak
2009-279-1778	Noordelijke zijbeuk, N	1	507	Vlak
2009-279-1779	Noordelijke zijbeuk, N	1	511	Vlak
2009-279-1780	Noordelijke zijbeuk, N	1	511	Vlak
2009-279-1781	Noordelijke zijbeuk, N	1	511	Vlak
2009-279-1782	Noordelijke zijbeuk, N	1	507 en 495	Detail
2009-279-1783	Noordelijke zijbeuk, N	1	507 en 495	Detail
2009-279-1784	Noordelijke zijbeuk, N	1	507 en 495	Detail
2009-279-1785	Noordelijke zijbeuk, N	1	494	Opstand
2009-279-1786	Noordelijke zijbeuk, N	1	494	Opstand
2009-279-1787	Noordelijke zijbeuk, N	1	494	Opstand
2009-279-1788	Noordelijke zijbeuk, N	1	494	Opstand
2009-279-1789	Noordelijke zijbeuk, N	1	494	Opstand
2009-279-1790	Noordelijke zijbeuk, N	1	494	Opstand
2009-279-1791	Noordelijke zijbeuk, N	1	494	Opstand
2009-279-1792	Noordelijke zijbeuk, N	1	495	Vlak
2009-279-1793	Noordelijke zijbeuk, N	1	495	Vlak
2009-279-1794	Noordelijke zijbeuk, N	1	495	Vlak
2009-279-1795	Noordelijke zijbeuk, N	1	495	Vlak
2009-279-1796	Noordelijke zijbeuk, N	1	507 en 495	Vlak
2009-279-1797	Noordelijke zijbeuk, N	1	507 en 495	Vlak
2009-279-1798	Noordelijke zijbeuk, N	1	507	Vlak
2009-279-1799	Noordelijke zijbeuk, N	1	507	Vlak
2009-279-1800	Noordelijke zijbeuk, N	1	507	Vlak
2009-279-1801	Noordelijke zijbeuk, N	1	507	Vlak
2009-279-1802	Noordelijke zijbeuk, N	1	507	Vlak
2009-279-1803	Noordelijke zijbeuk, N	1	507	Vlak

2009-279-1804	Noordelijke zijbeuk, N	1	507	Vlak
2009-279-1805	Noordelijke zijbeuk, N	1	507	Vlak
2009-279-1806	Noordelijke zijbeuk, N	1	507	Vlak
2009-279-1807	Noordelijke zijbeuk, N	1	507	Vlak
2009-279-1808	Noordelijke zijbeuk, N	1	507	Vlak
2009-279-1809	Noordelijke zijbeuk, N	1	507	Vlak
2009-279-1810	Noordelijke zijbeuk, N	1	507	Vlak
2009-279-1811	Noordelijke zijbeuk, N	1	507	Vlak
2009-279-1812	Noordelijke zijbeuk, N	1	507	Vlak
2009-279-1813	Noordelijke zijbeuk, N	1	507	Vlak
2009-279-1814	Noordelijke zijbeuk, N	1	507	Vlak
2009-279-1815	Noordelijke zijbeuk, N	1	507	Vlak
2009-279-1816	Noordelijke zijbeuk, N	1	517	Vlak
2009-279-1817	Noordelijke zijbeuk, N	1	517	Vlak
2009-279-1818	Noordelijke zijbeuk, N	1	519	Vlak
2009-279-1819	Noordelijke zijbeuk, N	1	519	Vlak
2009-279-1820	Noordelijke zijbeuk, N	1		Overzicht
2009-279-1821	Noordelijke zijbeuk, N	1		Overzicht
2009-279-1822	Noordelijke zijbeuk, N	1		Overzicht
2009-279-1823	Noordelijke zijbeuk, N	1		Overzicht
2009-279-1824	Noordelijke zijbeuk, N	1	528	Opstand
2009-279-1825	Noordelijke zijbeuk, N	1	528	Opstand
2009-279-1826	Noordelijke zijbeuk, N	1	528	Opstand
2009-279-1827	Noordelijke zijbeuk, N	1	528	Opstand
2009-279-1828	Noordelijke zijbeuk, N	1	528	Opstand
2009-279-1829	Noordelijke zijbeuk, N	1	528	Opstand
2009-279-1830	Noordelijke zijbeuk, N	1		Overzicht
2009-279-1831	Noordelijke zijbeuk, N	1		Overzicht
2009-279-1832	Noordelijke zijbeuk, N	1		Overzicht
2009-279-1833	Noordelijke zijbeuk, N	1		Overzicht
2009-279-1834	Noordelijke zijbeuk, N	1		Overzicht
2009-279-1835	Noordelijke zijbeuk, N	1		Overzicht
2009-279-1836	Noordelijke zijbeuk, N	1	526	Vlak
2009-279-1837	Noordelijke zijbeuk, N	1	526	Vlak
2009-279-1838	Noordelijke zijbeuk, N	1		Overzicht
2009-279-1839	Noordelijke zijbeuk, N	1		Overzicht
2009-279-1840	Noordelijke zijbeuk, N	1		Overzicht
2009-279-1841	Noordelijke zijbeuk, N	1	539	Vlak
2009-279-1842	Noordelijke zijbeuk, N	1	539	Vlak
2009-279-1843	Noordelijke zijbeuk, N	1	534	Vlak
2009-279-1844	Noordelijke zijbeuk, N	1	534	Vlak
2009-279-1845	Noordelijke zijbeuk, N	1	534	Vlak



2009-279-1846	Noordelijke zijbeuk, N	1	548	Vlak
2009-279-1847	Noordelijke zijbeuk, N	1	548	Vlak
2009-279-1848	Noordelijke zijbeuk, N	1	548	Vlak
2009-279-1849	Noordelijke zijbeuk, N	1	Z.N.	Vlak
2009-279-1850	Noordelijke zijbeuk, N	1	Z.N.	Vlak
2009-279-1851	Noordelijke zijbeuk, N	1	545	Vlak
2009-279-1852	Noordelijke zijbeuk, N	1	545	Vlak
2009-279-1853	Noordelijke zijbeuk, N	1	Z.N.	Vlak
2009-279-1854	Noordelijke zijbeuk, N	1	Z.N.	Vlak
2009-279-1855	Noordelijke zijbeuk, N	1	550	Vlak
2009-279-1856	Noordelijke zijbeuk, N	1	550	Vlak
2009-279-1857	Noordelijke zijbeuk, N	1	550	Vlak
2009-279-1858	Noordelijke zijbeuk, N	1	528	Vlak
2009-279-1859	Noordelijke zijbeuk, N	1	528	Vlak
2009-279-1860	Noordelijke zijbeuk, N	1	550	Opstand
2009-279-1861	Noordelijke zijbeuk, N	1	550	Opstand
2009-279-1862	Noordelijke zijbeuk, N	1	550	Opstand
2009-279-1863	Noordelijke zijbeuk, N	1	550	Opstand
2009-279-1864	Noordelijke zijbeuk, N	1	550	Opstand
2009-279-1865	Noordelijke zijbeuk, N	1	550	Opstand
2009-279-1866	Noordelijke zijbeuk, N	1	550	Opstand
2009-279-1867	Noordelijke zijbeuk, N	1	550	Opstand
2009-279-1868	Noordelijke zijbeuk, N	1	556	Vlak
2009-279-1869	Noordelijke zijbeuk, N	1	556	Vlak
2009-279-1870	Noordelijke zijbeuk, N	1		Overzicht
2009-279-1871	Noordelijke zijbeuk, N	1		Overzicht
2009-279-1872	Noordelijke zijbeuk, N	1	561	Vlak
2009-279-1873	Noordelijke zijbeuk, N	1	561	Vlak
2009-279-1874	Noordelijke zijbeuk, N	1	561	Vlak
2009-279-1875	Noordelijke zijbeuk, N	1	563	Vlak
2009-279-1876	Noordelijke zijbeuk, N	1	563	Vlak
2009-279-1877	Noordelijke zijbeuk, N	1	563	Vlak
2009-279-1878	Noordelijke zijbeuk, N	1	564	Vlak
2009-279-1879	Noordelijke zijbeuk, N	1	564	Vlak
2009-279-1880	Noordelijke zijbeuk, N	1	564	Vlak
2009-279-1881	Noordelijke zijbeuk, N	1	569	Opstand
2009-279-1882	Noordelijke zijbeuk, N	1	574	Vlak
2009-279-1883	Noordelijke zijbeuk, N	1	574	Vlak
2009-279-1884	Noordelijke zijbeuk, N	1	574	Vlak
2009-279-1885	Noordelijke zijbeuk, N	1	574	Vlak
2009-279-1886	Noordelijke zijbeuk, N	1	574	Vlak
2009-279-1887	Noordelijke zijbeuk, N	1	574	Vlak

2009-279-1888	Noordelijke zijbeuk, N	1	574	Vlak
2009-279-1889	Noordelijke zijbeuk, N	1	574	Vlak
2009-279-1890	Noordelijke zijbeuk, Z	1		Overzicht
2009-279-1891	Noordelijke zijbeuk, Z	1		Overzicht
2009-279-1892	Noordelijke zijbeuk, Z	1		Overzicht
2009-279-1893	Noordelijke zijbeuk, Z	1		Overzicht
2009-279-1894	Noordelijke zijbeuk, Z	1		Overzicht
2009-279-1895	Noordelijke zijbeuk, Z	1		Overzicht
2009-279-1896	Noordelijke zijbeuk, Z	1		Overzicht
2009-279-1897	Noordelijke zijbeuk, Z	1		Overzicht
2009-279-1898	Noordelijke zijbeuk, Z	1		Overzicht
2009-279-1899	Noordelijke zijbeuk, Z	1		Overzicht
2009-279-1900	Noordelijke zijbeuk, Z	1		Overzicht
2009-279-1901	Noordelijke zijbeuk, Z	1		Overzicht
2009-279-1902	Noordelijke zijbeuk, Z	1		Overzicht
2009-279-1903	Noordelijke zijbeuk, Z	1		Overzicht
2009-279-1904	Noordelijke zijbeuk, Z	1		Overzicht
2009-279-1905	Noordelijke zijbeuk, Z	1		Overzicht
2009-279-1906	Noordelijke zijbeuk, Z	1		Overzicht
2009-279-1907	Noordelijke zijbeuk, Z	1		Overzicht
2009-279-1908	Noordelijke zijbeuk, Z	1		Overzicht
2009-279-1909	Noordelijke zijbeuk, Z	1		Overzicht
2009-279-1910	Noordelijke zijbeuk, Z	1		Overzicht
2009-279-1911	Noordelijke zijbeuk, Z	1		Overzicht
2009-279-1912	Noordelijke zijbeuk, Z	1		Overzicht
2009-279-1913	Noordelijke zijbeuk, Z	1		Overzicht
2009-279-1914	Noordelijke zijbeuk, Z	1		Overzicht
2009-279-1915	Noordelijke zijbeuk, Z	1		Overzicht
2009-279-1916	Noordelijke zijbeuk, Z	1		Overzicht
2009-279-1917	Noordelijke zijbeuk, Z	1		Overzicht
2009-279-1918	Noordelijke zijbeuk, Z	1		Overzicht
2009-279-1919	Noordelijke zijbeuk, Z	1		Overzicht
2009-279-1920	Noordelijke zijbeuk, Z	1		Overzicht
2009-279-1921	Noordelijke zijbeuk, Z	1		Overzicht
2009-279-1922	Noordelijke zijbeuk, Z	1		Overzicht
2009-279-1923	Noordelijke zijbeuk, Z	1		Overzicht
2009-279-1924	Noordelijke zijbeuk, Z	1		Overzicht
2009-279-1925	Noordelijke zijbeuk, Z	1		Overzicht
2009-279-1926	Noordelijke zijbeuk, Z	1		Overzicht
2009-279-1927	Noordelijke zijbeuk, Z	1		Overzicht
2009-279-1928	Noordelijke zijbeuk, Z	1		Overzicht
2009-279-1929	Noordelijke zijbeuk, Z	1		Overzicht

2009-279-1930	Noordelijke zijbeuk, Z	1		Overzicht
2009-279-1931	Noordelijke zijbeuk, Z	1		Overzicht
2009-279-1932	Noordelijke zijbeuk, Z	1		Overzicht
2009-279-1933	Noordelijke zijbeuk, Z	1		Overzicht
2009-279-1934	Noordelijke zijbeuk, Z	1		Overzicht
2009-279-1935	Noordelijke zijbeuk, Z	1		Overzicht
2009-279-1936	Noordelijke zijbeuk, Z	1		Overzicht
2009-279-1937	Noordelijke zijbeuk, Z	1		Overzicht
2009-279-1938	Noordelijke zijbeuk, Z	1		Overzicht
2009-279-1939	Noordelijke zijbeuk, Z	1		Overzicht
2009-279-1940	Noordelijke zijbeuk, Z	1		Overzicht
2009-279-1941	Noordelijke zijbeuk, Z	1		Overzicht
2009-279-1942	Noordelijke zijbeuk, Z	1		Overzicht
2009-279-1943	Noordelijke zijbeuk, Z	1		Overzicht
2009-279-1944	Noordelijke zijbeuk, Z	1		Overzicht
2009-279-1945	Noordelijke zijbeuk, Z	1		Overzicht
2009-279-1946	Noordelijke zijbeuk, Z	1		Overzicht
2009-279-1947	Noordelijke zijbeuk, Z	1		Overzicht
2009-279-1948	Noordelijke zijbeuk, Z	1		Overzicht
2009-279-1949	Noordelijke zijbeuk, Z	1		Overzicht
2009-279-1950	Noordelijke zijbeuk, Z	1		Overzicht
2009-279-1951	Noordelijke zijbeuk, Z	1		Overzicht
2009-279-1952	Noordelijke zijbeuk, Z	1		Overzicht
2009-279-1953	Noordelijke zijbeuk, Z	1		Overzicht
2009-279-1954	Noordelijke zijbeuk, Z	1		Overzicht
2009-279-1955	Noordelijke zijbeuk, Z	1		Overzicht
2009-279-1956	Noordelijke zijbeuk, Z	1		Overzicht
2009-279-1957	Noordelijke zijbeuk, Z	1		Overzicht
2009-279-1958	Noordelijke zijbeuk, Z	1		Overzicht
2009-279-1959	Noordelijke zijbeuk, Z	1		Overzicht
2009-279-1960	Noordelijke zijbeuk, Z	1		Overzicht
2009-279-1961	Noordelijke zijbeuk, Z	1		Overzicht
2009-279-1962	Noordelijke zijbeuk, Z	1		Overzicht
2009-279-1963	Noordelijke zijbeuk, Z	1		Overzicht
2009-279-1964	Noordelijke zijbeuk, Z	1		Overzicht
2009-279-1965	Noordelijke zijbeuk, Z	1		Overzicht
2009-279-1966	Noordelijke zijbeuk, Z	1		Overzicht
2009-279-1967	Noordelijke zijbeuk, Z	1		Overzicht
2009-279-1968	Noordelijke zijbeuk, Z	1		Overzicht
2009-279-1969	Noordelijke zijbeuk, Z	1		Overzicht
2009-279-1970	Noordelijke zijbeuk, Z	1		Overzicht
2009-279-1971	Noordelijke zijbeuk, Z	1		Overzicht

2009-279-1972	Noordelijke zijbeuk, Z	1		Overzicht
2009-279-1973	Noordelijke zijbeuk, Z	1		Overzicht
2009-279-1974	Noordelijke zijbeuk, Z	1		Overzicht
2009-279-1975	Noordelijke zijbeuk, Z	1		Overzicht
2009-279-1976	Noordelijke zijbeuk, Z	1		Overzicht
2009-279-1977	Noordelijke zijbeuk, Z	1		Overzicht
2009-279-1978	Noordelijke zijbeuk, Z	1		Overzicht
2009-279-1979	Noordelijke zijbeuk, Z	1		Overzicht
2009-279-1980	Noordelijke zijbeuk, Z	1		Overzicht
2009-279-1981	Noordelijke zijbeuk, Z	1		Overzicht
2009-279-1982	Noordelijke zijbeuk, Z	1		Overzicht
2009-279-1983	Noordelijke zijbeuk, Z	1		Overzicht
2009-279-1984	Noordelijke zijbeuk, Z	1		Overzicht
2009-279-1985	Noordelijke zijbeuk, Z	1		Overzicht
2009-279-1986	Noordelijke zijbeuk, Z	1		Overzicht
2009-279-1987	Noordelijke zijbeuk, Z	1		Overzicht
2009-279-1988	Noordelijke zijbeuk, Z	1		Overzicht
2009-279-1989	Noordelijke zijbeuk, Z	1		Overzicht
2009-279-1990	Noordelijke zijbeuk, Z	1		Overzicht
2009-279-1991	Noordelijke zijbeuk, Z	1		Overzicht
2009-279-1992	Noordelijke zijbeuk, Z	1		Overzicht
2009-279-1993	Noordelijke zijbeuk, Z	1		Overzicht
2009-279-1994	Noordelijke zijbeuk, Z	1		Overzicht
2009-279-1995	Noordelijke zijbeuk, Z	1		Overzicht
2009-279-1996	Noordelijke zijbeuk, Z	1		Overzicht
2009-279-1997	Noordelijke zijbeuk, Z	1		Overzicht
2009-279-1998	Noordelijke zijbeuk, Z	1		Overzicht
2009-279-1999	Noordelijke zijbeuk, Z	1		Overzicht
2009-279-2000	Noordelijke zijbeuk, Z	1		Overzicht
2009-279-2001	Noordelijke zijbeuk, Z	1		Overzicht
2009-279-2002	Noordelijke zijbeuk, Z	1		Overzicht
2009-279-2003	Noordelijke zijbeuk, Z	1		Overzicht
2009-279-2004	Noordelijke zijbeuk, Z	1		Overzicht
2009-279-2005	Noordelijke zijbeuk, Z	1		Overzicht
2009-279-2006	Noordelijke zijbeuk, Z	1		Overzicht
2009-279-2007	Noordelijke zijbeuk, Z	1		Overzicht
2009-279-2008	Noordelijke zijbeuk, Z	1		Overzicht
2009-279-2009	Noordelijke zijbeuk, Z	1		Overzicht
2009-279-2010	Noordelijke zijbeuk, Z	1		Overzicht
2009-279-2011	Noordelijke zijbeuk, Z	1		Overzicht
2009-279-2012	Noordelijke zijbeuk, Z	1		Overzicht
2009-279-2013	Noordelijke zijbeuk, Z	1		Overzicht



2009-279-2014	Noordelijke zijbeuk, Z	1		Overzicht
2009-279-2015	Noordelijke zijbeuk, Z	1		Overzicht
2009-279-2016	Noordelijke zijbeuk, Z	1		Overzicht
2009-279-2017	Noordelijke zijbeuk, Z	1		Overzicht
2009-279-2018	Noordelijke zijbeuk, Z	1		Overzicht
2009-279-2019	Noordelijke zijbeuk, Z	1		Overzicht
2009-279-2020	Noordelijke zijbeuk, Z	1		Overzicht
2009-279-2021	Noordelijke zijbeuk, Z	1		Overzicht
2009-279-2022	Noordelijke zijbeuk, Z	1		Overzicht
2009-279-2023	Noordelijke zijbeuk, Z	1		Overzicht
2009-279-2024	Noordelijke zijbeuk, Z	1	731	Vlak
2009-279-2025	Noordelijke zijbeuk, Z	1	731	Vlak
2009-279-2026	Noordelijke zijbeuk, Z	1	731	Vlak
2009-279-2027	Noordelijke zijbeuk, Z	1	731	Vlak
2009-279-2028	Noordelijke zijbeuk, Z	1	731	Vlak
2009-279-2029	Noordelijke zijbeuk, Z	1	731	Vlak
2009-279-2030	Noordelijke zijbeuk, Z	1	731	Vlak
2009-279-2031	Noordelijke zijbeuk, Z	1	731	Vlak
2009-279-2032	Noordelijke zijbeuk, Z	1	620	Vlak
2009-279-2033	Noordelijke zijbeuk, Z	1	620	Vlak
2009-279-2034	Noordelijke zijbeuk, Z	1	620	Vlak
2009-279-2035	Noordelijke zijbeuk, Z	1		Overzicht
2009-279-2036	Noordelijke zijbeuk, Z	1		Overzicht
2009-279-2037	Noordelijke zijbeuk, Z	1		Overzicht
2009-279-2038	Noordelijke zijbeuk, Z	1		Overzicht
2009-279-2039	Noordelijke zijbeuk, Z	1		Overzicht
2009-279-2040	Noordelijke zijbeuk, Z	1		Overzicht
2009-279-2041	Noordelijke zijbeuk, Z	1		Overzicht
2009-279-2042	Noordelijke zijbeuk, Z	1		Overzicht
2009-279-2043	Noordelijke zijbeuk, Z	1		Overzicht
2009-279-2044	Noordelijke zijbeuk, Z	1		Overzicht
2009-279-2045	Noordelijke zijbeuk, Z	1		Overzicht
2009-279-2046	Noordelijke zijbeuk, Z	1	620	Detail
2009-279-2047	Noordelijke zijbeuk, Z	1	620	Detail
2009-279-2048	Noordelijke zijbeuk, Z	1	620	Detail
2009-279-2049	Noordelijke zijbeuk, Z	1	620	Detail
2009-279-2050	Noordelijke zijbeuk, Z	1	626	Vlak
2009-279-2051	Noordelijke zijbeuk, Z	1	626	Vlak
2009-279-2052	Noordelijke zijbeuk, Z	1	624	Vlak
2009-279-2053	Noordelijke zijbeuk, Z	1	624	Vlak
2009-279-2054	Noordelijke zijbeuk, Z	1		Overzicht
2009-279-2055	Noordelijke zijbeuk, Z	1		Overzicht

2009-279-2056	Noordelijke zijbeuk, Z	1		Overzicht
2009-279-2057	Noordelijke zijbeuk, Z	1		Overzicht
2009-279-2058	Noordelijke zijbeuk, Z	1	431	Opstand
2009-279-2059	Noordelijke zijbeuk, Z	1	431	Opstand
2009-279-2060	Noordelijke zijbeuk, Z	1	432	Vlak
2009-279-2061	Noordelijke zijbeuk, Z	1	432	Vlak
2009-279-2062	Noordelijke zijbeuk, Z	1	432	Vlak
2009-279-2063	Noordelijke zijbeuk, Z	1	432	Vlak
2009-279-2064	Noordelijke zijbeuk, Z	1	432	Vlak
2009-279-2065	Noordelijke zijbeuk, Z	1	432	Vlak
2009-279-2066	Noordelijke zijbeuk, Z	1	432	Vlak
2009-279-2067	Noordelijke zijbeuk, Z	1	432	Vlak
2009-279-2068	Noordelijke zijbeuk, Z	1		Overzicht
2009-279-2069	Noordelijke zijbeuk, Z	1		Overzicht
2009-279-2070	Noordelijke zijbeuk, Z	1	607 en 432	Vlak
2009-279-2071	Noordelijke zijbeuk, Z	1	607 en 432	Vlak
2009-279-2072	Noordelijke zijbeuk, Z	1	607 en 432	Vlak
2009-279-2073	Noordelijke zijbeuk, Z	1	258	Vlak
2009-279-2074	Noordelijke zijbeuk, Z	1	258	Vlak
2009-279-2075	Noordelijke zijbeuk, Z	1	607	Vlak
2009-279-2076	Noordelijke zijbeuk, Z	1	607	Vlak
2009-279-2077	Noordelijke zijbeuk, Z	1	607	Vlak
2009-279-2078	Noordelijke zijbeuk, Z	1	607	Vlak
2009-279-2079	Noordelijke zijbeuk, Z	1	607	Vlak
2009-279-2080	Noordelijke zijbeuk, Z	1	607	Vlak
2009-279-2081	Noordelijke zijbeuk, Z	1	607	Vlak
2009-279-2082	Noordelijke zijbeuk, Z	1	607	Vlak
2009-279-2083	Noordelijke zijbeuk, Z	1	607	Vlak
2009-279-2084	Noordelijke zijbeuk, Z	1	607	Vlak
2009-279-2085	Noordelijke zijbeuk, Z	1	607	Vlak
2009-279-2086	Noordelijke zijbeuk, Z	1	607	Vlak
2009-279-2087	Noordelijke zijbeuk, Z	1	607	Vlak
2009-279-2088	Noordelijke zijbeuk, Z	1		Overzicht
2009-279-2089	Noordelijke zijbeuk, Z	1		Overzicht
2009-279-2090	Noordelijke zijbeuk, Z	1		Overzicht
2009-279-2091	Noordelijke zijbeuk, Z	1		Overzicht
2009-279-2092	Noordelijke zijbeuk, Z	1		Overzicht
2009-279-2093	Noordelijke zijbeuk, Z	1	607	Vlak
2009-279-2094	Noordelijke zijbeuk, Z	1	607	Vlak
2009-279-2095	Noordelijke zijbeuk, Z	1	609, 611 en 613	Vlak
2009-279-2096	Noordelijke zijbeuk, Z	1	609, 611 en 613	Vlak
2009-279-2097	Noordelijke zijbeuk, Z	1	609, 611 en 613	Vlak

2009-279-2098	Noordelijke zijbeuk, Z	1	609, 611 en 613	Vlak
2009-279-2099	Noordelijke zijbeuk, Z	1	609, 611 en 613	Vlak
2009-279-2100	Noordelijke zijbeuk, Z	1	605	Vlak
2009-279-2101	Noordelijke zijbeuk, Z	1	432	Vlak
2009-279-2102	Noordelijke zijbeuk, Z	1	432	Vlak
2009-279-2103	Noordelijke zijbeuk, Z	1	432	Vlak
2009-279-2104	Noordelijke zijbeuk, Z	1	432	Vlak
2009-279-2105	Noordelijke zijbeuk, Z	1	601	Vlak
2009-279-2106	Noordelijke zijbeuk, Z	1	601	Vlak
2009-279-2107	Noordelijke zijbeuk, Z	1	550	Opstand
2009-279-2108	Noordelijke zijbeuk, Z	1	550	Opstand
2009-279-2109	Noordelijke zijbeuk, Z	1	550	Opstand
2009-279-2110	Noordelijke zijbeuk, Z	1	550	Opstand
2009-279-2111	Noordelijke zijbeuk, Z	1	550	Opstand
2009-279-2112	Noordelijke zijbeuk, Z	1	550	Opstand
2009-279-2113	Noordelijke zijbeuk, Z	1	475	Opstand
2009-279-2114	Noordelijke zijbeuk, Z	1	475	Opstand
2009-279-2115	Noordelijke zijbeuk, Z	1	475	Opstand
2009-279-2116	Noordelijke zijbeuk, Z	1	475	Opstand
2009-279-2117	Noordelijke zijbeuk, Z	1	475	Opstand
2009-279-2118	Noordelijke zijbeuk, Z	1	475	Opstand
2009-279-2119	Noordelijke zijbeuk, Z	1		Overzicht
2009-279-2120	Noordelijke zijbeuk, Z	1		Overzicht
2009-279-2121	Noordelijke zijbeuk, Z	1		Overzicht
2009-279-2122	Noordelijke zijbeuk, Z	1		Overzicht
2009-279-2123	Noordelijke zijbeuk, Z	1	477	Opstand
2009-279-2124	Noordelijke zijbeuk, Z	1	477	Opstand
2009-279-2125	Noordelijke zijbeuk, Z	1	477	Opstand
2009-279-2126	Noordelijke zijbeuk, Z	1	477	Opstand
2009-279-2127	Noordelijke zijbeuk, Z	1	477	Opstand
2009-279-2128	Noordelijke zijbeuk, Z	1	477	Opstand
2009-279-2129	Noordelijke zijbeuk, Z	1	528	Opstand
2009-279-2130	Noordelijke zijbeuk, Z	1	528	Opstand
2009-279-2131	Noordelijke zijbeuk, Z	1	528	Opstand
2009-279-2132	Noordelijke zijbeuk, Z	1	528	Opstand
2009-279-2133	Noordelijke zijbeuk, Z	1	528	Opstand
2009-279-2134	Noordelijke zijbeuk, Z	1	528	Opstand
2009-279-2135	Noordelijke zijbeuk, Z	1	479	Opstand
2009-279-2136	Noordelijke zijbeuk, Z	1	479	Opstand
2009-279-2137	Noordelijke zijbeuk, Z	1	479	Opstand
2009-279-2138	Noordelijke zijbeuk, Z	1	479	Opstand
2009-279-2139	Noordelijke zijbeuk, Z	1	479	Opstand

2009-279-2140	Noordelijke zijbeuk, Z	1	479	Opstand
2009-279-2141	Noordelijke zijbeuk, Z	1	479	Opstand
2009-279-2142	Noordelijke zijbeuk, Z	1	494	Opstand
2009-279-2143	Noordelijke zijbeuk, Z	1	494	Opstand
2009-279-2144	Noordelijke zijbeuk, Z	1	494	Opstand
2009-279-2145	Noordelijke zijbeuk, Z	1	494	Opstand
2009-279-2146	Noordelijke zijbeuk, Z	1	494	Opstand
2009-279-2147	Noordelijke zijbeuk, Z	1	494	Opstand
2009-279-2148	Noordelijke zijbeuk, Z	1	494	Opstand
2009-279-2149	Noordelijke zijbeuk, Z	1	498	Opstand
2009-279-2150	Noordelijke zijbeuk, Z	1	498	Opstand
2009-279-2151	Noordelijke zijbeuk, Z	1	498	Opstand
2009-279-2152	Noordelijke zijbeuk, Z	1	498	Opstand
2009-279-2153	Noordelijke zijbeuk, Z	1	578	Opstand
2009-279-2154	Noordelijke zijbeuk, Z	1	578	Opstand
2009-279-2155	Noordelijke zijbeuk, Z	1		Overzicht
2009-279-2156	Noordelijke zijbeuk, Z	1		Overzicht
2009-279-2157	Noordelijke zijbeuk, Z	1	578	Opstand
2009-279-2158	Noordelijke zijbeuk, Z	1	578	Opstand
2009-279-2159	Noordelijke zijbeuk, Z	1	593	Opstand
2009-279-2160	Noordelijke zijbeuk, Z	1	593	Opstand
2009-279-2161	Noordelijke zijbeuk, Z	1	593	Opstand
2009-279-2162	Noordelijke zijbeuk, Z	1	593	Opstand
2009-279-2163	Noordelijke zijbeuk, Z	1	593	Opstand
2009-279-2164	Noordelijke zijbeuk, Z	1	593	Opstand
2009-279-2165	Noordelijke zijbeuk, Z	1	593	Opstand
2009-279-2166	Noordelijke zijbeuk, Z	1		Overzicht
2009-279-2167	Noordelijke zijbeuk, Z	1		Overzicht
2009-279-2168	Noordelijke zijbeuk, Z	1		Overzicht
2009-279-2169	Noordelijke zijbeuk, Z	1		Overzicht
2009-279-2170	Noordelijke zijbeuk, Z	1	495	Vlak
2009-279-2171	Noordelijke zijbeuk, Z	1	495	Vlak
2009-279-2172	Noordelijke zijbeuk, Z	1	495	Vlak
2009-279-2173	Noordelijke zijbeuk, Z	1	495	Vlak
2009-279-2174	Noordelijke zijbeuk, Z	1	495	Vlak
2009-279-2175	Noordelijke zijbeuk, Z	1	495	Vlak
2009-279-2176	Noordelijke zijbeuk, Z	1	495	Vlak
2009-279-2177	Noordelijke zijbeuk, Z	1	495	Vlak
2009-279-2178	Noordelijke zijbeuk, Z	1	495	Vlak
2009-279-2179	Noordelijke zijbeuk, Z	1	495	Vlak
2009-279-2180	Noordelijke zijbeuk, Z	1	495	Vlak
2009-279-2181	Noordelijke zijbeuk, Z	1	574	Vlak



2009-279-2182	Noordelijke zijbeuk, Z	1	574	Vlak
2009-279-2183	Noordelijke zijbeuk, Z	1	574	Vlak
2009-279-2184	Noordelijke zijbeuk, Z	1	574	Vlak
2009-279-2185	Noordelijke zijbeuk, Z	1	495	Vlak
2009-279-2186	Noordelijke zijbeuk, Z	1	495	Vlak
2009-279-2187	Noordelijke zijbeuk, Z	1	495	Vlak
2009-279-2188	Noordelijke zijbeuk, Z	1	495	Vlak
2009-279-2189	Noordelijke zijbeuk, Z	1	489	Vlak
2009-279-2190	Noordelijke zijbeuk, Z	1	489	Vlak
2009-279-2191	Noordelijke zijbeuk, Z	1	489	Vlak
2009-279-2192	Noordelijke zijbeuk, Z	1	489	Vlak
2009-279-2193	Noordelijke zijbeuk, Z	1	432	Vlak
2009-279-2194	Noordelijke zijbeuk, Z	1	432	Vlak
2009-279-2195	Noordelijke zijbeuk, Z	1	432	Vlak
2009-279-2196	Noordelijke zijbeuk, Z	1	432	Vlak
2009-279-2197	Noordelijke zijbeuk, Z	1	432	Vlak
2009-279-2198	Noordelijke zijbeuk, Z	1	432	Vlak
2009-279-2199	Noordelijke zijbeuk, Z	1	432	Vlak
2009-279-2200	Noordelijke zijbeuk, Z	1	432	Vlak
2009-279-2201	Noordelijke zijbeuk, Z	1	432	Vlak
2009-279-2202	Noordelijke zijbeuk, Z	1		Overzicht
2009-279-2203	Noordelijke zijbeuk, Z	1		Overzicht
2009-279-2204	Noordelijke zijbeuk, Z	1		Overzicht
2009-279-2205	Noordelijke zijbeuk, Z	1		Overzicht
2009-279-2206	Noordelijke zijbeuk, Z	1		Overzicht
2009-279-2207	Noordelijke zijbeuk, Z	1		Overzicht
2009-279-2208	Noordelijke zijbeuk, Z	1		Overzicht
2009-279-2209	Noordelijke zijbeuk, Z	1		Overzicht
2009-279-2210	Noordelijke zijbeuk, Z	1		Overzicht
2009-279-2211	Noordelijke zijbeuk, Z	1		Overzicht
2009-279-2212	Noordelijke zijbeuk, Z	1		Overzicht
2009-279-2213	Noordelijke zijbeuk, Z	1		Overzicht
2009-279-2214	Noordelijke zijbeuk, Z	1	747 en 749	Vlak
2009-279-2215	Noordelijke zijbeuk, Z	1	747 en 749	Vlak
2009-279-2216	Noordelijke zijbeuk, Z	1	747 en 749	Vlak
2009-279-2217	Noordelijke zijbeuk, Z	1	747 en 749	Vlak
2009-279-2218	Noordelijke zijbeuk, Z	1	745	Vlak
2009-279-2219	Noordelijke zijbeuk, Z	1	745	Vlak
2009-279-2220	Noordelijke zijbeuk, Z	1	745	Vlak
2009-279-2221	Noordelijke zijbeuk, Z	1	745	Vlak
2009-279-2222	Noordelijke zijbeuk, Z	1	745	Vlak
2009-279-2223	Noordelijke zijbeuk, Z	1		Overzicht

2009-279-2224	Noordelijke zijbeuk, Z	1		Overzicht
2009-279-2225	Noordelijke zijbeuk, Z	1		Overzicht
2009-279-2226	Noordelijke zijbeuk, Z	1		Overzicht
2009-279-2227	Noordelijke zijbeuk, Z	1		Overzicht
2009-279-2228	Noordelijke zijbeuk, Z	1		Overzicht
2009-279-2229	Noordelijke zijbeuk, Z	1		Overzicht
2009-279-2230	Noordelijke zijbeuk, Z	1		Overzicht
2009-279-2231	Noordelijke zijbeuk, Z	1		Overzicht
2009-279-2232	Noordelijke zijbeuk, Z	1		Overzicht
2009-279-2233	Noordelijke zijbeuk, Z	1	754	Vlak
2009-279-2234	Noordelijke zijbeuk, Z	1	754	Vlak
2009-279-2235	Noordelijke zijbeuk, Z	1		Overzicht
2009-279-2236	Noordelijke zijbeuk, Z	1		Overzicht
2009-279-2237	Noordelijke zijbeuk, Z	1		Overzicht
2009-279-2238	Noordelijke zijbeuk, Z	1		Overzicht
2009-279-2239	Noordelijke zijbeuk, Z	1		Overzicht
2009-279-2240	Noordelijke zijbeuk, Z	1		Overzicht
2009-279-2241	Noordelijke zijbeuk, Z	1		Overzicht
2009-279-2242	Noordelijke zijbeuk, Z	1		Overzicht
2009-279-2243	Noordelijke zijbeuk, Z	1		Overzicht
2009-279-2244	Noordelijke zijbeuk, Z	1		Overzicht
2009-279-2245	Noordelijke zijbeuk, Z	1		Overzicht
2009-279-2246	Noordelijke zijbeuk, Z	1		Overzicht
2009-279-2247	Noordelijke zijbeuk, Z	1		Overzicht
2009-279-2248	Noordelijke zijbeuk, Z	1	735	Vlak
2009-279-2249	Noordelijke zijbeuk, Z	1	735	Vlak
2009-279-2250	Noordelijke zijbeuk, Z	1	735	Vlak
2009-279-2251	Noordelijke zijbeuk, Z	1	735 en 489	Vlak
2009-279-2252	Noordelijke zijbeuk, Z	1	735 en 489	Vlak
2009-279-2253	Noordelijke zijbeuk, Z	1	739	Vlak
2009-279-2254	Noordelijke zijbeuk, Z	1	739	Vlak
2009-279-2255	Noordelijke zijbeuk, Z	1		Vlak
2009-279-2256	Noordelijke zijbeuk, Z	1		Vlak
2009-279-2257	Noordelijke zijbeuk, Z	1		Vlak
2009-279-2258	Noordelijke zijbeuk, Z	1	741	Vlak
2009-279-2259	Noordelijke zijbeuk, Z	1	741	Vlak
2009-279-2260	Noordelijke zijbeuk, Z	1	587	Vlak
2009-279-2261	Noordelijke zijbeuk, Z	1	587	Vlak
2009-279-2262	Noordelijke zijbeuk, Z	1	576	Vlak
2009-279-2263	Noordelijke zijbeuk, Z	1	576	Vlak
2009-279-2264	Noordelijke zijbeuk, Z	1	576	Vlak
2009-279-2265	Noordelijke zijbeuk, Z	1	576	Vlak

2009-279-2266	Noordelijke zijkapel, N	1		Overzicht
2009-279-2267	Noordelijke zijkapel, N	1		Overzicht
2009-279-2268	Noordelijke zijkapel, N	1		Overzicht
2009-279-2269	Noordelijke zijkapel, N	1		Overzicht
2009-279-2270	Noordelijke zijkapel, N	1		Overzicht
2009-279-2271	Noordelijke zijkapel, N	1		Overzicht
2009-279-2272	Noordelijke zijkapel, N	1		Overzicht
2009-279-2273	Noordelijke zijkapel, N	1		Overzicht
2009-279-2274	Noordelijke zijkapel, N	1		Overzicht
2009-279-2275	Noordelijke zijkapel, N	1		Overzicht
2009-279-2276	Noordelijke zijkapel, N	1		Overzicht
2009-279-2277	Noordelijke zijkapel, N	1		Overzicht
2009-279-2278	Noordelijke zijkapel, N	1		Overzicht
2009-279-2279	Noordelijke zijkapel, N	1		Overzicht
2009-279-2280	Noordelijke zijkapel, N	1		Overzicht
2009-279-2281	Noordelijke zijkapel, N	1		Overzicht
2009-279-2282	Noordelijke zijkapel, N	1		Overzicht
2009-279-2283	Noordelijke zijkapel, N	1		Overzicht
2009-279-2284	Noordelijke zijkapel, N	1		Overzicht
2009-279-2285	Noordelijke zijkapel, N	1		Overzicht
2009-279-2286	Noordelijke zijkapel, N	1		Overzicht
2009-279-2287	Noordelijke zijkapel, N	1		Overzicht
2009-279-2288	Noordelijke zijkapel, N	1		Overzicht
2009-279-2289	Noordelijke zijkapel, N	1		Overzicht
2009-279-2290	Noordelijke zijkapel, N	1		Overzicht
2009-279-2291	Noordelijke zijkapel, N	1		Overzicht
2009-279-2292	Noordelijke zijkapel, N	1		Overzicht
2009-279-2293	Noordelijke zijkapel, N	1		Overzicht
2009-279-2294	Noordelijke zijkapel, N	1		Overzicht
2009-279-2295	Noordelijke zijkapel, N	1		Overzicht
2009-279-2296	Noordelijke zijkapel, N	1		Overzicht
2009-279-2297	Noordelijke zijkapel, N	1	128 en 126	Vlak
2009-279-2298	Noordelijke zijkapel, N	1	128 en 126	Vlak
2009-279-2299	Noordelijke zijkapel, N	1	128 en 126	Vlak
2009-279-2300	Noordelijke zijkapel, N	1	128 en 126	Vlak
2009-279-2301	Noordelijke zijkapel, N	1	128 en 126	Vlak
2009-279-2302	Noordelijke zijkapel, N	1	130 en 132	Vlak
2009-279-2303	Noordelijke zijkapel, N	1	130 en 132	Vlak
2009-279-2304	Noordelijke zijkapel, N	1	130 en 132	Vlak
2009-279-2305	Noordelijke zijkapel, N	1	130 en 132	Vlak
2009-279-2306	Noordelijke zijkapel, N	1	130 en 132	Vlak
2009-279-2307	Noordelijke zijkapel, N	1	130 en 132	Vlak

2009-279-2308	Noordelijke zijkapel, N	1	130 en 132	Vlak
2009-279-2309	Noordelijke zijkapel, N	1		Overzicht
2009-279-2310	Noordelijke zijkapel, N	1		Overzicht
2009-279-2311	Noordelijke zijkapel, N	1		Overzicht
2009-279-2312	Noordelijke zijkapel, N	1		Overzicht
2009-279-2313	Noordelijke zijkapel, N	1	134	Vlak
2009-279-2314	Noordelijke zijkapel, N	1	134	Vlak
2009-279-2315	Noordelijke zijkapel, N	1	134	Vlak
2009-279-2316	Noordelijke zijkapel, N	1	122	Vlak
2009-279-2317	Noordelijke zijkapel, N	1	122	Vlak
2009-279-2318	Noordelijke zijkapel, N	1	122	Vlak
2009-279-2319	Noordelijke zijkapel, N	1	122	Vlak
2009-279-2320	Noordelijke zijkapel, N	1	121	Vlak
2009-279-2321	Noordelijke zijkapel, N	1	121	Vlak
2009-279-2322	Noordelijke zijkapel, N	1	121	Vlak
2009-279-2323	Noordelijke zijkapel, N	1	121	Vlak
2009-279-2324	Noordelijke zijkapel, N	1	121	Vlak
2009-279-2325	Noordelijke zijkapel, N	1	120	Vlak
2009-279-2326	Noordelijke zijkapel, N	1	120	Vlak
2009-279-2327	Noordelijke zijkapel, N	1	120	Vlak
2009-279-2328	Noordelijke zijkapel, N	1	124	Vlak
2009-279-2329	Noordelijke zijkapel, N	1	124	Vlak
2009-279-2330	Noordelijke zijkapel, N	1	124	Vlak
2009-279-2331	Noordelijke zijkapel, N	1	136	Vlak
2009-279-2332	Noordelijke zijkapel, N	1	136	Vlak
2009-279-2333	Noordelijke zijkapel, N	1	137	Vlak
2009-279-2334	Noordelijke zijkapel, N	1	137	Vlak
2009-279-2335	Noordelijke zijkapel, N	1	137	Vlak
2009-279-2336	Noordelijke zijkapel, N	1	137	Vlak
2009-279-2337	Noordelijke zijkapel, N	1	137	Vlak
2009-279-2338	Noordelijke zijkapel, N	1	137	Vlak
2009-279-2339	Noordelijke zijkapel, N	1	137	Vlak
2009-279-2340	Noordelijke zijkapel, N	1	137	Vlak
2009-279-2341	Noordelijke zijkapel, N	1	137	Vlak
2009-279-2342	Noordelijke zijkapel, N	1	137	Vlak
2009-279-2343	Noordelijke zijkapel, N	1	137	Vlak
2009-279-2344	Noordelijke zijkapel, N	1	139	Vlak
2009-279-2345	Noordelijke zijkapel, N	1	139	Vlak
2009-279-2346	Noordelijke zijkapel, N	1	139	Vlak
2009-279-2347	Noordelijke zijkapel, N	1	139	Vlak
2009-279-2348	Noordelijke zijkapel, Z	1		Overzicht
2009-279-2349	Noordelijke zijkapel, Z	1		Overzicht



2009-279-2350	Noordelijke zijkapel, Z	1		Overzicht
2009-279-2351	Noordelijke zijkapel, Z	1		Overzicht
2009-279-2352	Noordelijke zijkapel, Z	1		Overzicht
2009-279-2353	Noordelijke zijkapel, Z	1		Overzicht
2009-279-2354	Noordelijke zijkapel, Z	1		Overzicht
2009-279-2355	Noordelijke zijkapel, Z	1		Overzicht
2009-279-2356	Noordelijke zijkapel, Z	1		Overzicht
2009-279-2357	Noordelijke zijkapel, Z	1		Overzicht
2009-279-2358	Noordelijke zijkapel, Z	1		Overzicht
2009-279-2359	Noordelijke zijkapel, Z	1		Overzicht
2009-279-2360	Noordelijke zijkapel, Z	1		Overzicht
2009-279-2361	Noordelijke zijkapel, Z	1		Overzicht
2009-279-2362	Noordelijke zijkapel, Z	1		Overzicht
2009-279-2363	Noordelijke zijkapel, Z	1		Overzicht
2009-279-2364	Noordelijke zijkapel, Z	1		Overzicht
2009-279-2365	Noordelijke zijkapel, Z	1		Overzicht
2009-279-2366	Noordelijke zijkapel, Z	1		Overzicht
2009-279-2367	Noordelijke zijkapel, Z	1		Overzicht
2009-279-2368	Noordelijke zijkapel, Z	1		Overzicht
2009-279-2369	Noordelijke zijkapel, Z	1		Overzicht
2009-279-2370	Noordelijke zijkapel, Z	1		Overzicht
2009-279-2371	Noordelijke zijkapel, Z	1		Overzicht
2009-279-2372	Noordelijke zijkapel, Z	1		Overzicht
2009-279-2373	Noordelijke zijkapel, Z	1		Overzicht
2009-279-2374	Noordelijke zijkapel, Z	1		Overzicht
2009-279-2375	Noordelijke zijkapel, Z	1		Overzicht
2009-279-2376	Noordelijke zijkapel, Z	1		Overzicht
2009-279-2377	Noordelijke zijkapel, Z	1		Overzicht
2009-279-2378	Noordelijke zijkapel, Z	1		Overzicht
2009-279-2379	Noordelijke zijkapel, Z	1		Overzicht
2009-279-2380	Noordelijke zijkapel, Z	1		Overzicht
2009-279-2381	Noordelijke zijkapel, Z	1		Overzicht
2009-279-2382	Noordelijke zijkapel, Z	1		Overzicht
2009-279-2383	Noordelijke zijkapel, Z	1		Overzicht
2009-279-2384	Noordelijke zijkapel, Z	1		Overzicht
2009-279-2385	Noordelijke zijkapel, Z	1		Overzicht
2009-279-2386	Noordelijke zijkapel, Z	1		Overzicht
2009-279-2387	Noordelijke zijkapel, Z	1		Overzicht
2009-279-2388	Noordelijke zijkapel, Z	1		Overzicht
2009-279-2389	Noordelijke zijkapel, Z	1		Overzicht
2009-279-2390	Noordelijke zijkapel, Z	1		Overzicht
2009-279-2391	Noordelijke zijkapel, Z	1		Overzicht

2009-279-2392	Noordelijke zijkapel, Z	1		Overzicht
2009-279-2393	Noordelijke zijkapel, Z	1		Overzicht
2009-279-2394	Noordelijke zijkapel, Z	1		Overzicht
2009-279-2395	Noordelijke zijkapel, Z	1		Overzicht
2009-279-2396	Noordelijke zijkapel, Z	1		Overzicht
2009-279-2397	Noordelijke zijkapel, Z	1		Overzicht
2009-279-2398	Noordelijke zijkapel, Z	1		Overzicht
2009-279-2399	Noordelijke zijkapel, Z	1		Overzicht
2009-279-2400	Noordelijke zijkapel, Z	1		Overzicht
2009-279-2401	Noordelijke zijkapel, Z	1		Overzicht
2009-279-2402	Noordelijke zijkapel, Z	1		Overzicht
2009-279-2403	Noordelijke zijkapel, Z	1		Overzicht
2009-279-2404	Noordelijke zijkapel, Z	1		Overzicht
2009-279-2405	Noordelijke zijkapel, Z	1		Overzicht
2009-279-2406	Noordelijke zijkapel, Z	1	105	Vlak
2009-279-2407	Noordelijke zijkapel, Z	1	105	Vlak
2009-279-2408	Noordelijke zijkapel, Z	1	105	Vlak
2009-279-2409	Noordelijke zijkapel, Z	1	105	Vlak
2009-279-2410	Noordelijke zijkapel, Z	1	105	Vlak
2009-279-2411	Noordelijke zijkapel, Z	1	105	Vlak
2009-279-2412	Noordelijke zijkapel, Z	1	105	Vlak
2009-279-2413	Noordelijke zijkapel, Z	1	105	Vlak
2009-279-2414	Noordelijke zijkapel, Z	1	109	Vlak
2009-279-2415	Noordelijke zijkapel, Z	1	109	Vlak
2009-279-2416	Noordelijke zijkapel, Z	1	109	Vlak
2009-279-2417	Noordelijke zijkapel, Z	1	109	Vlak
2009-279-2418	Noordelijke zijkapel, Z	1	109	Vlak
2009-279-2419	Noordelijke zijkapel, Z	1	109	Vlak
2009-279-2420	Noordelijke zijkapel, Z	1	109	Vlak
2009-279-2421	Noordelijke zijkapel, Z	1	109	Vlak
2009-279-2422	Noordelijke zijkapel, Z	1	106	Vlak
2009-279-2423	Noordelijke zijkapel, Z	1	106	Vlak
2009-279-2424	Noordelijke zijkapel, Z	1	106	Vlak
2009-279-2425	Noordelijke zijkapel, Z	1	106	Vlak
2009-279-2426	Noordelijke zijkapel, Z	1	106	Vlak
2009-279-2427	Noordelijke zijkapel, Z	1	106	Vlak
2009-279-2428	Noordelijke zijkapel, Z	1	106	Vlak
2009-279-2429	Noordelijke zijkapel, Z	1	106	Vlak
2009-279-2430	Noordelijke zijkapel, Z	1	106	Vlak
2009-279-2431	Noordelijke zijkapel, Z	1	106	Vlak
2009-279-2432	Noordelijke zijkapel, Z	1	103	Vlak
2009-279-2433	Noordelijke zijkapel, Z	1	103	Vlak

2009-279-2434	Noordelijke zijkapel, Z	1	103	Vlak
2009-279-2435	Noordelijke zijkapel, Z	1	103	Vlak
2009-279-2436	Noordelijke zijkapel, Z	1	103	Vlak
2009-279-2437	Noordelijke zijkapel, Z	1	103	Vlak
2009-279-2438	Noordelijke zijkapel, Z	1	103	Vlak
2009-279-2439	Noordelijke zijkapel, Z	1	50 en 103	Vlak
2009-279-2440	Noordelijke zijkapel, Z	1	50 en 103	Vlak
2009-279-2441	Noordelijke zijkapel, Z	1	50 en 103	Vlak
2009-279-2442	Noordelijke zijkapel, Z	1	106	Vlak
2009-279-2443	Noordelijke zijkapel, Z	1	106	Vlak
2009-279-2444	Noordelijke zijkapel, Z	1	106	Vlak
2009-279-2445	Noordelijke zijkapel, Z	1	106	Vlak
2009-279-2446	Hoogkoor	2		Overzicht
2009-279-2447	Hoogkoor	2		Overzicht
2009-279-2448	Hoogkoor	2		Overzicht
2009-279-2449	Hoogkoor	2		Overzicht
2009-279-2450	Hoogkoor	2		Overzicht
2009-279-2451	Hoogkoor	2		Overzicht
2009-279-2452	Hoogkoor	2		Overzicht
2009-279-2453	Hoogkoor	2		Overzicht
2009-279-2454	Hoogkoor	2		Overzicht
2009-279-2455	Hoogkoor	2		Overzicht
2009-279-2456	Hoogkoor	2		Overzicht
2009-279-2457	Hoogkoor	2		Overzicht
2009-279-2458	Hoogkoor	2		Overzicht
2009-279-2459	Hoogkoor	2		Overzicht
2009-279-2460	Hoogkoor	2		Overzicht
2009-279-2461	Hoogkoor	2		Overzicht
2009-279-2462	Hoogkoor	2		Overzicht
2009-279-2463	Hoogkoor	2		Overzicht
2009-279-2464	Hoogkoor	2		Overzicht
2009-279-2465	Hoogkoor	2		Overzicht
2009-279-2466	Hoogkoor	2		Overzicht
2009-279-2467	Hoogkoor	2		Overzicht
2009-279-2468	Hoogkoor	2		Overzicht
2009-279-2469	Hoogkoor	2		Overzicht
2009-279-2470	Hoogkoor	2		Overzicht
2009-279-2471	Hoogkoor	2		Overzicht
2009-279-2472	Hoogkoor	2		Overzicht
2009-279-2473	Hoogkoor	2		Overzicht
2009-279-2474	Hoogkoor	2		Overzicht
2009-279-2475	Hoogkoor	2		Overzicht

2009-279-2476	Hoogkoor	2		Overzicht
2009-279-2477	Hoogkoor	2		Overzicht
2009-279-2478	Hoogkoor	2		Overzicht
2009-279-2479	Hoogkoor	2		Overzicht
2009-279-2480	Hoogkoor	2		Overzicht
2009-279-2481	Hoogkoor	2		Overzicht
2009-279-2482	Hoogkoor	2		Overzicht
2009-279-2483	Hoogkoor	2		Overzicht
2009-279-2484	Hoogkoor	2		Overzicht
2009-279-2485	Hoogkoor	2		Overzicht
2009-279-2486	Hoogkoor	2		Overzicht
2009-279-2487	Hoogkoor	2		Overzicht
2009-279-2488	Hoogkoor	2		Overzicht
2009-279-2489	Hoogkoor	2		Overzicht
2009-279-2490	Hoogkoor	2		Overzicht
2009-279-2491	Hoogkoor	2		Overzicht
2009-279-2492	Hoogkoor	2		Overzicht
2009-279-2493	Hoogkoor	2		Overzicht
2009-279-2494	Hoogkoor	2		Overzicht
2009-279-2495	Hoogkoor	2	729 en 46	Profiel
2009-279-2496	Hoogkoor	2	729 en 46	Profiel
2009-279-2497	Hoogkoor	2	729 en 46	Profiel
2009-279-2498	Hoogkoor	2	729 en 46	Profiel
2009-279-2499	Hoogkoor	2	729 en 46	Profiel
2009-279-2500	Hoogkoor	2	729 en 46	Profiel
2009-279-2501	Hoogkoor	2	729 en 46	Profiel
2009-279-2502	Hoogkoor	2	729 en 46	Profiel
2009-279-2503	Hoogkoor	2	729 en 46	Profiel
2009-279-2504	Hoogkoor	2	729 en 46	Profiel
2009-279-2505	Hoogkoor	2		Overzicht
2009-279-2506	Hoogkoor	2	729 en 46	Profiel
2009-279-2507	Hoogkoor	2		Overzicht
2009-279-2508	Hoogkoor	2		Overzicht
2009-279-2509	Hoogkoor	2		Overzicht
2009-279-2510	Hoogkoor	2	9	Vlak
2009-279-2511	Hoogkoor	2	9	Vlak
2009-279-2512	Hoogkoor	2	9	Vlak
2009-279-2513	Hoogkoor	2	9	Vlak
2009-279-2514	Hoogkoor	2	9	Vlak
2009-279-2515	Hoogkoor	2	9	Vlak
2009-279-2516	Hoogkoor	2	12	Vlak
2009-279-2517	Hoogkoor	2	12	Vlak



2009-279-2518	Hoogkoor	2	12	Vlak
2009-279-2519	Hoogkoor	2	12	Vlak
2009-279-2520	Hoogkoor	2		Overzicht
2009-279-2521	Hoogkoor	2		Overzicht
2009-279-2522	Hoogkoor	2		Overzicht
2009-279-2523	Hoogkoor	2		Overzicht
2009-279-2524	Hoogkoor	2	17	Vlak
2009-279-2525	Hoogkoor	2	17	Vlak
2009-279-2526	Hoogkoor	2	17	Vlak
2009-279-2527	Hoogkoor	2	17	Vlak
2009-279-2528	Hoogkoor	2	17	Vlak
2009-279-2529	Hoogkoor	2	14	Vlak
2009-279-2530	Hoogkoor	2	14	Vlak
2009-279-2531	Hoogkoor	2	37	Vlak
2009-279-2532	Hoogkoor	2	37	Vlak
2009-279-2533	Hoogkoor	2	37	Vlak
2009-279-2534	Hoogkoor	2	37	Vlak
2009-279-2535	Hoogkoor	2	37	Vlak
2009-279-2536	Hoogkoor	2	37	Vlak
2009-279-2537	Hoogkoor	2	37	Vlak
2009-279-2538	Hoogkoor	2	38	Vlak
2009-279-2539	Hoogkoor	2	38	Vlak
2009-279-2540	Hoogkoor	2	42 en 41	Vlak
2009-279-2541	Hoogkoor	2	42 en 41	Vlak
2009-279-2542	Hoogkoor	2	42 en 41	Vlak
2009-279-2543	Hoogkoor	2	42 en 41	Vlak
2009-279-2544	Hoogkoor	2	31	Vlak
2009-279-2545	Hoogkoor	2	31	Vlak
2009-279-2546	Hoogkoor	2	31	Vlak
2009-279-2547	Hoogkoor	2	31	Vlak
2009-279-2548	Hoogkoor	2	31	Vlak
2009-279-2549	Hoogkoor	2	31	Vlak
2009-279-2550	Hoogkoor	2	31	Vlak
2009-279-2551	Hoogkoor	2	31	Vlak
2009-279-2552	Hoogkoor	2		Overzicht
2009-279-2553	Hoogkoor	2		Overzicht
2009-279-2554	Hoogkoor	2	27	Vlak
2009-279-2555	Hoogkoor	2	27	Vlak
2009-279-2556	Hoogkoor	2		Overzicht
2009-279-2557	Hoogkoor	2		Overzicht
2009-279-2558	Hoogkoor	2		Overzicht
2009-279-2559	Hoogkoor	2	630	Vlak

2009-279-2560	Hoogkoor	2	630	Vlak
2009-279-2561	Hoogkoor	2	630	Vlak
2009-279-2562	Hoogkoor	2		Overzicht
2009-279-2563	Hoogkoor	2		Overzicht
2009-279-2564	Hoogkoor	2		Overzicht
2009-279-2565	Hoogkoor	2		Overzicht
2009-279-2566	Hoogkoor	2	43, 44 en 45	Vlak
2009-279-2567	Hoogkoor	2	43, 44 en 45	Vlak
2009-279-2568	Hoogkoor	2	43, 44 en 45	Vlak
2009-279-2569	Hoogkoor	2	46	Vlak
2009-279-2570	Hoogkoor	2	46	Vlak
2009-279-2571	Hoogkoor	2	46	Vlak
2009-279-2572	Hoogkoor	2	46	Vlak
2009-279-2573	Hoogkoor	2	46	Vlak
2009-279-2574	Hoogkoor	2	46	Vlak
2009-279-2575	Hoogkoor	2	638	Vlak
2009-279-2576	Hoogkoor	2	638	Vlak
2009-279-2577	Hoogkoor	2	47	Vlak
2009-279-2578	Hoogkoor	2	47	Vlak
2009-279-2579	Hoogkoor	2		Vlak
2009-279-2580	Hoogkoor	2		Vlak
2009-279-2581	Hoogkoor	2	54	Vlak
2009-279-2582	Hoogkoor	2	54	Vlak
2009-279-2583	Hoogkoor	2	54	Vlak
2009-279-2584	Hoogkoor	2	628	Vlak
2009-279-2585	Hoogkoor	2	628	Vlak
2009-279-2586	Hoogkoor	2	628	Vlak
2009-279-2587	Hoogkoor	2	628	Vlak
2009-279-2588	Hoogkoor	2	628	Vlak
2009-279-2589	Hoogkoor	2	628	Vlak
2009-279-2590	Hoogkoor	2	628	Vlak
2009-279-2591	Hoogkoor	2	47	Vlak
2009-279-2592	Hoogkoor	2	47	Vlak
2009-279-2593	Hoogkoor	2	47	Vlak
2009-279-2594	Hoogkoor	2	636	Vlak
2009-279-2595	Hoogkoor	2	636	Vlak
2009-279-2596	Hoogkoor	2	637	Vlak
2009-279-2597	Hoogkoor	2	637	Vlak
2009-279-2598	Hoogkoor	2	638	Vlak
2009-279-2599	Hoogkoor	2	638	Vlak
2009-279-2600	Middenbeuk	2		Overzicht
2009-279-2601	Middenbeuk	2		Overzicht

2009-279-2602	Middenbeuk	2		Overzicht
2009-279-2603	Middenbeuk	2		Overzicht
2009-279-2604	Middenbeuk	2		Overzicht
2009-279-2605	Middenbeuk	2		Overzicht
2009-279-2606	Middenbeuk	2		Overzicht
2009-279-2607	Middenbeuk	2		Overzicht
2009-279-2608	Middenbeuk	2		Overzicht
2009-279-2609	Middenbeuk	2		Overzicht
2009-279-2610	Middenbeuk	2		Overzicht
2009-279-2611	Middenbeuk	2		Overzicht
2009-279-2612	Middenbeuk	2		Overzicht
2009-279-2613	Middenbeuk	2		Overzicht
2009-279-2614	Middenbeuk	2		Overzicht
2009-279-2615	Middenbeuk	2		Overzicht
2009-279-2616	Middenbeuk	2		Overzicht
2009-279-2617	Middenbeuk	2		Overzicht
2009-279-2618	Middenbeuk	2		Overzicht
2009-279-2619	Middenbeuk	2		Overzicht
2009-279-2620	Middenbeuk	2		Overzicht
2009-279-2621	Middenbeuk	2		Overzicht
2009-279-2622	Middenbeuk	2		Overzicht
2009-279-2623	Middenbeuk	2		Overzicht
2009-279-2624	Middenbeuk	2		Overzicht
2009-279-2625	Middenbeuk	2		Overzicht
2009-279-2626	Middenbeuk	2		Overzicht
2009-279-2627	Middenbeuk	2		Overzicht
2009-279-2628	Middenbeuk	2		Overzicht
2009-279-2629	Middenbeuk	2		Overzicht
2009-279-2630	Middenbeuk	2		Overzicht
2009-279-2631	Middenbeuk	2		Overzicht
2009-279-2632	Middenbeuk	2		Overzicht
2009-279-2633	Middenbeuk	2		Overzicht
2009-279-2634	Middenbeuk	2		Overzicht
2009-279-2635	Middenbeuk	2		Overzicht
2009-279-2636	Middenbeuk	2		Overzicht
2009-279-2637	Middenbeuk	2		Overzicht
2009-279-2638	Middenbeuk	2		Overzicht
2009-279-2639	Middenbeuk	2		Overzicht
2009-279-2640	Middenbeuk	2		Overzicht
2009-279-2641	Middenbeuk	2		Overzicht
2009-279-2642	Middenbeuk	2		Overzicht
2009-279-2643	Middenbeuk	2		Overzicht

2009-279-2644	Middenbeuk	2		Overzicht
2009-279-2645	Middenbeuk	2		Overzicht
2009-279-2646	Middenbeuk	2		Overzicht
2009-279-2647	Middenbeuk	2		Overzicht
2009-279-2648	Middenbeuk	2		Overzicht
2009-279-2649	Middenbeuk	2		Overzicht
2009-279-2650	Middenbeuk	2		Overzicht
2009-279-2651	Middenbeuk	2		Overzicht
2009-279-2652	Middenbeuk	2		Overzicht
2009-279-2653	Middenbeuk	2		Overzicht
2009-279-2654	Middenbeuk	2		Overzicht
2009-279-2655	Middenbeuk	2		Overzicht
2009-279-2656	Middenbeuk	2		Overzicht
2009-279-2657	Middenbeuk	2		Overzicht
2009-279-2658	Middenbeuk	2		Overzicht
2009-279-2659	Middenbeuk	2		Overzicht
2009-279-2660	Middenbeuk	2		Overzicht
2009-279-2661	Middenbeuk	2		Overzicht
2009-279-2662	Middenbeuk	2		Overzicht
2009-279-2663	Middenbeuk	2		Overzicht
2009-279-2664	Middenbeuk	2		Overzicht
2009-279-2665	Middenbeuk	2		Overzicht
2009-279-2666	Middenbeuk	2		Overzicht
2009-279-2667	Middenbeuk	2		Overzicht
2009-279-2668	Middenbeuk	2		Overzicht
2009-279-2669	Middenbeuk	2		Overzicht
2009-279-2670	Middenbeuk	2		Overzicht
2009-279-2671	Middenbeuk	2		Overzicht
2009-279-2672	Middenbeuk	2		Overzicht
2009-279-2673	Middenbeuk	2		Overzicht
2009-279-2674	Middenbeuk	2		Overzicht
2009-279-2675	Middenbeuk	2		Overzicht
2009-279-2676	Middenbeuk	2		Overzicht
2009-279-2677	Middenbeuk	2		Overzicht
2009-279-2678	Middenbeuk	2		Overzicht
2009-279-2679	Middenbeuk	2		Overzicht
2009-279-2680	Middenbeuk	2		Overzicht
2009-279-2681	Middenbeuk	2		Overzicht
2009-279-2682	Middenbeuk	2		Overzicht
2009-279-2683	Middenbeuk	2		Overzicht
2009-279-2684	Middenbeuk	2		Overzicht
2009-279-2685	Middenbeuk	2		Overzicht

2009-279-2686	Middenbeuk	2		Overzicht
2009-279-2687	Middenbeuk	2		Overzicht
2009-279-2688	Middenbeuk	2		Overzicht
2009-279-2689	Middenbeuk	2		Overzicht
2009-279-2690	Middenbeuk	2		Overzicht
2009-279-2691	Middenbeuk	2		Overzicht
2009-279-2692	Middenbeuk	2		Overzicht
2009-279-2693	Middenbeuk	2		Overzicht
2009-279-2694	Middenbeuk	2		Overzicht
2009-279-2695	Middenbeuk	2		Overzicht
2009-279-2696	Middenbeuk	2		Overzicht
2009-279-2697	Middenbeuk	2		Overzicht
2009-279-2698	Middenbeuk	2		Overzicht
2009-279-2699	Middenbeuk	2		Overzicht
2009-279-2700	Middenbeuk	2		Overzicht
2009-279-2701	Middenbeuk	2		Overzicht
2009-279-2702	Middenbeuk	2		Overzicht
2009-279-2703	Middenbeuk	2		Overzicht
2009-279-2704	Middenbeuk	2		Overzicht
2009-279-2705	Middenbeuk	2		Overzicht
2009-279-2706	Middenbeuk	2		Overzicht
2009-279-2707	Middenbeuk	2		Overzicht
2009-279-2708	Middenbeuk	2		Overzicht
2009-279-2709	Middenbeuk	2		Overzicht
2009-279-2710	Middenbeuk	2		Overzicht
2009-279-2711	Middenbeuk	2		Overzicht
2009-279-2712	Middenbeuk	2		Overzicht
2009-279-2713	Middenbeuk	2		Overzicht
2009-279-2714	Middenbeuk	2		Overzicht
2009-279-2715	Middenbeuk	2		Overzicht
2009-279-2716	Middenbeuk	2		Overzicht
2009-279-2717	Middenbeuk	2		Overzicht
2009-279-2718	Middenbeuk	2		Overzicht
2009-279-2719	Middenbeuk	2		Overzicht
2009-279-2720	Middenbeuk	2		Overzicht
2009-279-2721	Middenbeuk	2		Overzicht
2009-279-2722	Middenbeuk	2		Overzicht
2009-279-2723	Middenbeuk	2		Overzicht
2009-279-2724	Middenbeuk	2		Overzicht
2009-279-2725	Middenbeuk	2		Overzicht
2009-279-2726	Middenbeuk	2		Overzicht
2009-279-2727	Middenbeuk	2		Overzicht



2009-279-2728	Middenbeuk	2		Overzicht
2009-279-2729	Middenbeuk	2		Overzicht
2009-279-2730	Middenbeuk	2		Overzicht
2009-279-2731	Middenbeuk	2		Overzicht
2009-279-2732	Middenbeuk	2		Overzicht
2009-279-2733	Middenbeuk	2		Overzicht
2009-279-2734	Middenbeuk	2		Overzicht
2009-279-2735	Middenbeuk	2		Overzicht
2009-279-2736	Middenbeuk	2		Overzicht
2009-279-2737	Middenbeuk	2		Overzicht
2009-279-2738	Middenbeuk	2		Overzicht
2009-279-2739	Middenbeuk	2		Overzicht
2009-279-2740	Middenbeuk	2		Overzicht
2009-279-2741	Middenbeuk	2		Overzicht
2009-279-2742	Middenbeuk	2		Overzicht
2009-279-2743	Middenbeuk	2		Overzicht
2009-279-2744	Middenbeuk	2		Overzicht
2009-279-2745	Middenbeuk	2		Overzicht
2009-279-2746	Middenbeuk	2		Overzicht
2009-279-2747	Middenbeuk	2		Overzicht
2009-279-2748	Middenbeuk	2		Overzicht
2009-279-2749	Middenbeuk	2		Overzicht
2009-279-2750	Middenbeuk	2		Overzicht
2009-279-2751	Middenbeuk	2		Overzicht
2009-279-2752	Middenbeuk	2		Overzicht
2009-279-2753	Middenbeuk	2		Overzicht
2009-279-2754	Middenbeuk	2		Overzicht
2009-279-2755	Middenbeuk	2		Overzicht
2009-279-2756	Middenbeuk	2		Overzicht
2009-279-2757	Middenbeuk	2		Overzicht
2009-279-2758	Middenbeuk	2		Overzicht
2009-279-2759	Middenbeuk	2		Overzicht
2009-279-2760	Middenbeuk	2		Overzicht
2009-279-2761	Middenbeuk	2		Overzicht
2009-279-2762	Middenbeuk	2		Overzicht
2009-279-2763	Middenbeuk	2		Overzicht
2009-279-2764	Middenbeuk	2		Overzicht
2009-279-2765	Middenbeuk	2		Overzicht
2009-279-2766	Middenbeuk	2		Overzicht
2009-279-2767	Middenbeuk	2		Overzicht
2009-279-2768	Middenbeuk	2		Overzicht
2009-279-2769	Middenbeuk	2		Overzicht

2009-279-2770	Middenbeuk	2		Overzicht
2009-279-2771	Middenbeuk	2		Overzicht
2009-279-2772	Middenbeuk	2		Overzicht
2009-279-2773	Middenbeuk	2		Overzicht
2009-279-2774	Middenbeuk	2		Overzicht
2009-279-2775	Middenbeuk	2		Overzicht
2009-279-2776	Middenbeuk	2		Overzicht
2009-279-2777	Middenbeuk	2		Overzicht
2009-279-2778	Middenbeuk	2		Overzicht
2009-279-2779	Middenbeuk	2		Overzicht
2009-279-2780	Middenbeuk	2		Overzicht
2009-279-2781	Middenbeuk	2		Overzicht
2009-279-2782	Middenbeuk	2		Overzicht
2009-279-2783	Middenbeuk	2		Overzicht
2009-279-2784	Middenbeuk	2		Overzicht
2009-279-2785	Middenbeuk	2		Overzicht
2009-279-2786	Middenbeuk	2		Overzicht
2009-279-2787	Middenbeuk	2		Overzicht
2009-279-2788	Middenbeuk	2		Overzicht
2009-279-2789	Middenbeuk	2		Overzicht
2009-279-2790	Middenbeuk	2		Overzicht
2009-279-2791	Middenbeuk	2		Overzicht
2009-279-2792	Middenbeuk	2		Overzicht
2009-279-2793	Middenbeuk	2		Overzicht
2009-279-2794	Middenbeuk	2		Overzicht
2009-279-2795	Middenbeuk	2		Overzicht
2009-279-2796	Middenbeuk	2		Overzicht
2009-279-2797	Middenbeuk	2		Overzicht
2009-279-2798	Middenbeuk	2		Overzicht
2009-279-2799	Middenbeuk	2		Overzicht
2009-279-2800	Middenbeuk	2		Overzicht
2009-279-2801	Middenbeuk	2		Overzicht
2009-279-2802	Middenbeuk	2		Overzicht
2009-279-2803	Middenbeuk	2		Overzicht
2009-279-2804	Middenbeuk	2		Overzicht
2009-279-2805	Middenbeuk	2		Overzicht
2009-279-2806	Middenbeuk	2		Overzicht
2009-279-2807	Middenbeuk	2		Overzicht
2009-279-2808	Middenbeuk	2		Overzicht
2009-279-2809	Middenbeuk	2		Overzicht
2009-279-2810	Middenbeuk	2		Overzicht
2009-279-2811	Middenbeuk	2		Overzicht

2009-279-2812	Middenbeuk	2		Overzicht
2009-279-2813	Middenbeuk	2	695	Vlak
2009-279-2814	Middenbeuk	2	695	Vlak
2009-279-2815	Middenbeuk	2	695	Vlak
2009-279-2816	Middenbeuk	2	695	Vlak
2009-279-2817	Middenbeuk	2	695	Vlak
2009-279-2818	Middenbeuk	2	695	Vlak
2009-279-2819	Middenbeuk	2		Overzicht
2009-279-2820	Middenbeuk	2		Overzicht
2009-279-2821	Middenbeuk	2		Overzicht
2009-279-2822	Middenbeuk	2		Overzicht
2009-279-2823	Middenbeuk	2		Overzicht
2009-279-2824	Middenbeuk	2		Overzicht
2009-279-2825	Middenbeuk	2		Overzicht
2009-279-2826	Middenbeuk	2		Overzicht
2009-279-2827	Middenbeuk	2		Overzicht
2009-279-2828	Middenbeuk	2		Overzicht
2009-279-2829	Middenbeuk	2		Overzicht
2009-279-2830	Noordelijke zijbeuk, Z	2	731	Vlak
2009-279-2831	Noordelijke zijbeuk, Z	2	731	Vlak
2009-279-2832	Noordelijke zijbeuk, Z	2	731	Vlak
2009-279-2833	Noordelijke zijbeuk, Z	2	731	Vlak
2009-279-2834	Noordelijke zijbeuk, Z	2	731	Vlak
2009-279-2835	Noordelijke zijbeuk, Z	2	731	Vlak
2009-279-2836	Noordelijke zijbeuk, Z	2	731	Vlak
2009-279-2837	Noordelijke zijbeuk, Z	2	731	Vlak
2009-279-2838	Noordelijke zijbeuk, Z	2	731	Vlak
2009-279-2839	Noordelijke zijbeuk, Z	2	731	Vlak
2009-279-2840	Noordelijke zijbeuk, Z	2	731	Vlak
2009-279-2841	Noordelijke zijbeuk, Z	2	731	Vlak
2009-279-2842	Noordelijke zijbeuk, Z	2	731	Vlak
2009-279-2843	Noordelijke zijbeuk, Z	2	731	Vlak
2009-279-2844	Noordelijke zijbeuk, Z	2	731	Vlak
2009-279-2845	Middenbeuk	2	729	Vlak
2009-279-2846	Middenbeuk	2	729	Vlak
2009-279-2847	Middenbeuk	2	729	Vlak
2009-279-2848	Middenbeuk	2	729	Vlak
2009-279-2849	Middenbeuk	2	729	Vlak
2009-279-2850	Middenbeuk	2	729	Vlak
2009-279-2851	Middenbeuk	2	729	Vlak
2009-279-2852	Middenbeuk	2	729	Vlak
2009-279-2853	Middenbeuk	2	729	Vlak

2009-279-2854	Middenbeuk	2	729	Vlak
2009-279-2855	Middenbeuk	2	729	Vlak
2009-279-2856	Middenbeuk	2	729	Vlak
2009-279-2857	Middenbeuk	2	729	Vlak
2009-279-2858	Middenbeuk	2	729	Vlak
2009-279-2859	Middenbeuk	2	729	Vlak
2009-279-2860	Middenbeuk	2	729	Vlak
2009-279-2861	Middenbeuk	2	729	Vlak
2009-279-2862	Middenbeuk	2	729	Vlak
2009-279-2863	Middenbeuk	2	729	Vlak
2009-279-2864	Middenbeuk	2	729	Vlak
2009-279-2865	Middenbeuk	2	729	Vlak
2009-279-2866	Middenbeuk	2	729	Vlak
2009-279-2867	Middenbeuk	2	729	Vlak
2009-279-2868	Middenbeuk	2	729	Vlak
2009-279-2869	Middenbeuk	2	729	Vlak
2009-279-2870	Middenbeuk	2	729	Vlak
2009-279-2871	Middenbeuk	2	729	Vlak
2009-279-2872	Middenbeuk	2	729	Vlak
2009-279-2873	Middenbeuk	2	729	Vlak
2009-279-2874	Middenbeuk	2	729	Vlak
2009-279-2875	Middenbeuk	2	729	Vlak
2009-279-2876	Middenbeuk	2	729	Vlak
2009-279-2877	Middenbeuk	2	729	Vlak
2009-279-2878	Middenbeuk	2	729	Vlak
2009-279-2879	Middenbeuk	2	729	Vlak
2009-279-2880	Middenbeuk	2	729	Vlak
2009-279-2881	Middenbeuk	2	729	Vlak
2009-279-2882	Middenbeuk	2	729	Vlak
2009-279-2883	Middenbeuk	2	729	Vlak
2009-279-2884	Middenbeuk	2	729	Vlak
2009-279-2885	Middenbeuk	2	729	Vlak
2009-279-2886	Middenbeuk	2	729	Vlak
2009-279-2887	Middenbeuk	2	729	Vlak
2009-279-2888	Middenbeuk	2	729	Vlak
2009-279-2889	Middenbeuk	2	729	Vlak
2009-279-2890	Zuidelijke zijbeuk, N	2	727	Vlak
2009-279-2891	Zuidelijke zijbeuk, N	2	727	Vlak
2009-279-2892	Zuidelijke zijbeuk, N	2	727	Vlak
2009-279-2893	Zuidelijke zijbeuk, N	2	727	Vlak
2009-279-2894	Zuidelijke zijbeuk, N	2	727	Vlak
2009-279-2895	Zuidelijke zijbeuk, N	2	727	Vlak

2009-279-2896	Zuidelijke zijbeuk, N	2	727	Vlak
2009-279-2897	Zuidelijke zijbeuk, N	2	727	Vlak
2009-279-2898	Zuidelijke zijbeuk, N	2	727	Vlak
2009-279-2899	Middenbeuk	2		Overzicht
2009-279-2900	Middenbeuk	2		Overzicht
2009-279-2901	Middenbeuk	2		Overzicht
2009-279-2902	Middenbeuk	2		Overzicht
2009-279-2903	Middenbeuk	2		Overzicht
2009-279-2904	Middenbeuk	2		Overzicht
2009-279-2905	Middenbeuk	2		Overzicht
2009-279-2906	Middenbeuk	2	337 en 373	Vlak
2009-279-2907	Middenbeuk	2	337 en 373	Vlak
2009-279-2908	Middenbeuk	2	337 en 373	Vlak
2009-279-2909	Middenbeuk	2		Overzicht
2009-279-2910	Middenbeuk	2		Overzicht
2009-279-2911	Middenbeuk	2		Overzicht
2009-279-2912	Middenbeuk	2		Overzicht
2009-279-2913	Middenbeuk	2		Overzicht
2009-279-2914	Middenbeuk	2		Overzicht
2009-279-2915	Middenbeuk	2	373	Vlak
2009-279-2916	Middenbeuk	2	373	Vlak
2009-279-2917	Middenbeuk	2	379	Vlak
2009-279-2918	Middenbeuk	2	379	Vlak
2009-279-2919	Middenbeuk	2	379	Vlak
2009-279-2920	Middenbeuk	2	379	Vlak
2009-279-2921	Middenbeuk	2	375	Vlak
2009-279-2922	Middenbeuk	2	375	Vlak
2009-279-2923	Middenbeuk	2	375	Vlak
2009-279-2924	Middenbeuk	2	375	Vlak
2009-279-2925	Middenbeuk	2	729 en 337	Vlak
2009-279-2926	Middenbeuk	2	729 en 337	Vlak
2009-279-2927	Middenbeuk	2	729 en 337	Vlak
2009-279-2928	Middenbeuk	2	729 en 337	Vlak
2009-279-2929	Middenbeuk	2	729 en 337	Vlak
2009-279-2930	Middenbeuk	2	389	Vlak
2009-279-2931	Middenbeuk	2	389	Vlak
2009-279-2932	Middenbeuk	2	389	Vlak
2009-279-2933	Middenbeuk	2	389	Vlak
2009-279-2934	Middenbeuk	2	389	Vlak
2009-279-2935	Middenbeuk	2	389	Vlak
2009-279-2936	Middenbeuk	2	389	Vlak
2009-279-2937	Middenbeuk	2	389	Vlak



2009-279-2938	Middenbeuk	2	389	Vlak
2009-279-2939	Middenbeuk	2	389	Vlak
2009-279-2940	Middenbeuk	2	389	Vlak
2009-279-2941	Middenbeuk	2	389	Vlak
2009-279-2942	Middenbeuk	2	389	Vlak
2009-279-2943	Middenbeuk	2	391	Vlak
2009-279-2944	Middenbeuk	2	391	Vlak
2009-279-2945	Middenbeuk	2	391	Vlak
2009-279-2946	Middenbeuk	2	391	Vlak
2009-279-2947	Middenbeuk	2	391	Vlak
2009-279-2948	Middenbeuk	2	391	Vlak
2009-279-2949	Middenbeuk	2	391	Vlak
2009-279-2950	Middenbeuk	2	391	Vlak
2009-279-2951	Middenbeuk	2	391	Vlak
2009-279-2952	Middenbeuk	2	391	Vlak
2009-279-2953	Middenbeuk	2	391	Vlak
2009-279-2954	Middenbeuk	2	391	Vlak
2009-279-2955	Middenbeuk	2	402	Vlak
2009-279-2956	Middenbeuk	2	402	Vlak
2009-279-2957	Middenbeuk	2	402	Vlak
2009-279-2958	Middenbeuk	2	402	Vlak
2009-279-2959	Middenbeuk	2	402	Vlak
2009-279-2960	Middenbeuk	2	402	Vlak
2009-279-2961	Middenbeuk	2	402	Vlak
2009-279-2962	Middenbeuk	2	402	Vlak
2009-279-2963	Middenbeuk	2	391	Vlak
2009-279-2964	Middenbeuk	2	391	Vlak
2009-279-2965	Middenbeuk	2	391	Vlak
2009-279-2966	Middenbeuk	2	391	Vlak
2009-279-2967	Middenbeuk	2	391	Vlak
2009-279-2968	Middenbeuk	2	391	Vlak
2009-279-2969	Middenbeuk	2	391	Vlak
2009-279-2970	Middenbeuk	2	391	Vlak
2009-279-2971	Middenbeuk	2	391	Vlak
2009-279-2972	Middenbeuk	2	391	Vlak
2009-279-2973	Middenbeuk	2	391	Vlak
2009-279-2974	Middenbeuk	2	391	Vlak
2009-279-2975	Middenbeuk	2	391	Vlak
2009-279-2976	Middenbeuk	2		
2009-279-2977	Middenbeuk	2		
2009-279-2978	Middenbeuk	2		
2009-279-2979	Middenbeuk	2		

2009-279-2980	Middenbeuk	2		
2009-279-2981	Middenbeuk	2		
2009-279-2982	Middenbeuk	2		
2009-279-2983	Middenbeuk	2		
2009-279-2984	Middenbeuk	2		
2009-279-2985	Middenbeuk	2		
2009-279-2986	Middenbeuk	2		
2009-279-2987	Middenbeuk	2		
2009-279-2988	Middenbeuk	2		
2009-279-2989	Middenbeuk	2	468	Vlak
2009-279-2990	Middenbeuk	2	468	Vlak
2009-279-2991	Middenbeuk	2	468	Vlak
2009-279-2992	Middenbeuk	2	468	Vlak
2009-279-2993	Middenbeuk	2	468	Vlak
2009-279-2994	Middenbeuk	2	468	Vlak
2009-279-2995	Middenbeuk	2	468	Vlak
2009-279-2996	Middenbeuk	2	468	Vlak
2009-279-2997	Middenbeuk	2	468 en 464	Profiel
2009-279-2998	Middenbeuk	2	468 en 464	Profiel
2009-279-2999	Middenbeuk	2	468 en 464	Profiel
2009-279-3000	Middenbeuk	2	468 en 464	Profiel
2009-279-3001	Middenbeuk	2	468 en 464	Profiel
2009-279-3002	Middenbeuk	2	468 en 464	Profiel
2009-279-3003	Middenbeuk	2	468 en 464	Profiel
2009-279-3004	Middenbeuk	2	468 en 464	Profiel
2009-279-3005	Middenbeuk	2	468 en 464	Profiel
2009-279-3006	Middenbeuk	2	468, 464 en 498	Profiel
2009-279-3007	Middenbeuk	2	468, 464 en 498	Profiel
2009-279-3008	Middenbeuk	2	468, 464 en 498	Profiel
2009-279-3009	Middenbeuk	2	468, 464 en 498	Profiel
2009-279-3010	Middenbeuk	2	468, 464 en 498	Profiel
2009-279-3011	Middenbeuk	2	468, 464 en 498	Profiel
2009-279-3012	Middenbeuk	2	468, 464 en 498	Profiel
2009-279-3013	Middenbeuk	2	468, 464 en 498	Profiel
2009-279-3014	Middenbeuk	2	468, 464 en 498	Profiel
2009-279-3015	Middenbeuk	2	468, 464 en 498	Profiel
2009-279-3016	Middenbeuk	2	464 en 498	Profiel
2009-279-3017	Middenbeuk	2	464 en 498	Profiel
2009-279-3018	Middenbeuk	2	464 en 498	Profiel
2009-279-3019	Middenbeuk	2	464 en 498	Profiel
2009-279-3020	Middenbeuk	2	464 en 498	Profiel
2009-279-3021	Middenbeuk	2	464 en 498	Profiel

2009-279-3022	Middenbeuk	2	468 en 464	Profiel
2009-279-3023	Middenbeuk	2	468 en 464	Profiel
2009-279-3024	Middenbeuk	2	468 en 464	Profiel
2009-279-3025	Middenbeuk	2	468 en 464	Profiel
2009-279-3026	Middenbeuk	2	468 en 464	Profiel
2009-279-3027	Middenbeuk	2	468 en 464	Profiel
2009-279-3028	Middenbeuk	2	468 en 464	Profiel
2009-279-3029	Middenbeuk	2	468 en 464	Profiel
2009-279-3030	Middenbeuk	2	468 en 464	Profiel
2009-279-3031	Middenbeuk	2	462	Vlak
2009-279-3032	Middenbeuk	2	462	Vlak
2009-279-3033	Middenbeuk	2	462	Vlak
2009-279-3034	Middenbeuk	2	462	Vlak
2009-279-3035	Middenbeuk	2	462	Overzicht
2009-279-3036	Middenbeuk	2		Overzicht
2009-279-3037	Middenbeuk	2		Overzicht
2009-279-3038	Middenbeuk	2		Overzicht
2009-279-3039	Middenbeuk	2		Overzicht
2009-279-3040	Middenbeuk	2		Overzicht
2009-279-3041	Middenbeuk	2		Overzicht
2009-279-3042	Middenbeuk	2		Overzicht
2009-279-3043	Middenbeuk	2		Overzicht
2009-279-3044	Middenbeuk	2		Overzicht
2009-279-3045	Middenbeuk	2	456	Vlak
2009-279-3046	Middenbeuk	2	456	Vlak
2009-279-3047	Middenbeuk	2	456	Vlak
2009-279-3048	Middenbeuk	2		Overzicht
2009-279-3049	Middenbeuk	2		Overzicht
2009-279-3050	Middenbeuk	2		Overzicht
2009-279-3051	Middenbeuk	2		Overzicht
2009-279-3052	Middenbeuk	2		Overzicht
2009-279-3053	Middenbeuk	2		Overzicht
2009-279-3054	Middenbeuk	2	456	Profiel
2009-279-3055	Middenbeuk	2	456	Profiel
2009-279-3056	Middenbeuk	2	456	Profiel
2009-279-3057	Middenbeuk	2	456	Profiel
2009-279-3058	Middenbeuk	2	456	Profiel
2009-279-3059	Middenbeuk	2	456	Profiel
2009-279-3060	Middenbeuk	2	456	Profiel
2009-279-3061	Middenbeuk	2	456	Profiel
2009-279-3062	Middenbeuk	2	456	Profiel
2009-279-3063	Middenbeuk	2	456	Profiel

2009-279-3064	Middenbeuk	2	456	Profiel
2009-279-3065	Middenbeuk	2	456	Profiel
2009-279-3066	Middenbeuk	2	456	Profiel
2009-279-3067	Middenbeuk	2	456	Profiel
2009-279-3068	Middenbeuk	2	456	Profiel
2009-279-3069	Middenbeuk	2	456	Profiel
2009-279-3070	Middenbeuk	2	456	Profiel
2009-279-3071	Middenbeuk	2	456	Profiel
2009-279-3072	Middenbeuk	2	456	Profiel
2009-279-3073	Middenbeuk	2	456	Profiel
2009-279-3074	Middenbeuk	2	456	Profiel
2009-279-3075	Middenbeuk	2	458	Vlak
2009-279-3076	Middenbeuk	2	458	Vlak
2009-279-3077	Middenbeuk	2	458	Vlak
2009-279-3078	Middenbeuk	2	458	Vlak
2009-279-3079	Middenbeuk	2	458	Vlak
2009-279-3080	Middenbeuk	2	458	Vlak
2009-279-3081	Middenbeuk	2	458	Vlak
2009-279-3082	Middenbeuk	2	458	Vlak
2009-279-3083	Middenbeuk	2	462 en 458	Vlak
2009-279-3084	Middenbeuk	2	462 en 458	Vlak
2009-279-3085	Middenbeuk	2	462 en 458	Vlak
2009-279-3086	Middenbeuk	2	462 en 458	Vlak
2009-279-3087	Middenbeuk	2	462 en 458	Vlak
2009-279-3088	Middenbeuk	2	462 en 458	Vlak
2009-279-3089	Middenbeuk	2	462 en 458	Vlak
2009-279-3090	Middenbeuk	2	462 en 458	Profiel
2009-279-3091	Middenbeuk	2	462 en 458	Profiel
2009-279-3092	Middenbeuk	2	462 en 458	Profiel
2009-279-3093	Middenbeuk	2	462 en 458	Profiel
2009-279-3094	Middenbeuk	2	462 en 458	Profiel
2009-279-3095	Middenbeuk	2		Overzicht
2009-279-3096	Middenbeuk	2		Overzicht
2009-279-3097	Middenbeuk	2	458	Vlak
2009-279-3098	Middenbeuk	2	458	Vlak
2009-279-3099	Middenbeuk	2	458	Vlak
2009-279-3100	Middenbeuk	2		Overzicht
2009-279-3101	Middenbeuk	2		Overzicht
2009-279-3102	Middenbeuk	2		Overzicht
2009-279-3103	Middenbeuk	2		Overzicht
2009-279-3104	Middenbeuk	2		Overzicht
2009-279-3105	Middenbeuk	2		Overzicht

2009-279-3106	Middenbeuk	2		Overzicht
2009-279-3107	Middenbeuk	2		Overzicht
2009-279-3108	Middenbeuk	2		Overzicht
2009-279-3109	Middenbeuk	2		Overzicht
2009-279-3110	Middenbeuk	2		Overzicht
2009-279-3111	Middenbeuk	2		Overzicht
2009-279-3112	Middenbeuk	2	462 en 458	Vlak
2009-279-3113	Middenbeuk	2	462 en 458	Vlak
2009-279-3114	Middenbeuk	2	462 en 458	Vlak
2009-279-3115	Middenbeuk	2	373	Vlak
2009-279-3116	Middenbeuk	2	373	Vlak
2009-279-3117	Middenbeuk	2	421	Vlak
2009-279-3118	Middenbeuk	2	421	Vlak
2009-279-3119	Middenbeuk	2	729 en 432	Vlak
2009-279-3120	Middenbeuk	2	729 en 432	Vlak
2009-279-3121	Middenbeuk	2	729 en 432	Vlak
2009-279-3122	Middenbeuk	2	729 en 432	Vlak
2009-279-3123	Middenbeuk	2	729 en 432	Vlak
2009-279-3124	Middenbeuk	2	373	Vlak
2009-279-3125	Middenbeuk	2	373	Vlak
2009-279-3126	Middenbeuk	2	373	Vlak
2009-279-3127	Middenbeuk	2	429	Vlak
2009-279-3128	Middenbeuk	2	429	Vlak
2009-279-3129	Middenbeuk	2	429	Vlak
2009-279-3130	Middenbeuk	2	429	Vlak
2009-279-3131	Middenbeuk	2	429	Vlak
2009-279-3132	Middenbeuk	2	429	Vlak
2009-279-3133	Middenbeuk	2	429	Vlak
2009-279-3134	Middenbeuk	2	429	Vlak
2009-279-3135	Middenbeuk	2	429	Vlak
2009-279-3136	Middenbeuk	2	431	Opstaand
2009-279-3137	Middenbeuk	2	431	Opstaand
2009-279-3138	Middenbeuk	2	431	Opstaand
2009-279-3139	Middenbeuk	2	431	Opstaand
2009-279-3140	Middenbeuk	2	431	Opstaand
2009-279-3141	Middenbeuk	2	431	Opstaand
2009-279-3142	Middenbeuk	2	431	Opstaand
2009-279-3143	Middenbeuk	2	431	Opstaand
2009-279-3144	Middenbeuk	2	432	Vlak
2009-279-3145	Middenbeuk	2	432	Vlak
2009-279-3146	Middenbeuk	2	432	Vlak
2009-279-3147	Middenbeuk	2	432	Vlak



2009-279-3148	Middenbeuk	2	432	Vlak
2009-279-3149	Middenbeuk	2	437	Vlak
2009-279-3150	Middenbeuk	2	437	Vlak
2009-279-3151	Middenbeuk	2	437	Vlak
2009-279-3152	Middenbeuk	2	437	Vlak
2009-279-3153	Middenbeuk	2	437	Vlak
2009-279-3154	Middenbeuk	2	437	Vlak
2009-279-3155	Middenbeuk	2	437	Vlak
2009-279-3156	Middenbeuk	2	437	Vlak
2009-279-3157	Middenbeuk	2	429	Vlak
2009-279-3158	Middenbeuk	2	429	Vlak
2009-279-3159	Middenbeuk	2	435	Vlak
2009-279-3160	Middenbeuk	2	435	Vlak
2009-279-3161	Middenbeuk	2	443	Vlak
2009-279-3162	Middenbeuk	2	443	Vlak
2009-279-3163	Middenbeuk	2	443	Vlak
2009-279-3164	Middenbeuk	2	443	Vlak
2009-279-3165	Middenbeuk	2	714	Vlak
2009-279-3166	Middenbeuk	2	714	Vlak
2009-279-3167	Middenbeuk	2	714	Vlak
2009-279-3168	Middenbeuk	2	714	Vlak
2009-279-3169	Middenbeuk	2	475	Vlak
2009-279-3170	Middenbeuk	2	475	Vlak
2009-279-3171	Middenbeuk	2	475	Vlak
2009-279-3172	Middenbeuk	2	716	Vlak
2009-279-3173	Middenbeuk	2	716	Vlak
2009-279-3174	Middenbeuk	2	716	Vlak
2009-279-3175	Middenbeuk	2	716	Vlak
2009-279-3176	Middenbeuk	2	722	Vlak
2009-279-3177	Middenbeuk	2	722	Vlak
2009-279-3178	Middenbeuk	2	722	Vlak
2009-279-3179	Middenbeuk	2	722	Vlak
2009-279-3180	Middenbeuk	2	722	Vlak
2009-279-3181	Middenbeuk	2	722	Vlak
2009-279-3182	Middenbeuk	2	722	Vlak
2009-279-3183	Middenbeuk	2	722	Vlak
2009-279-3184	Middenbeuk	2	722	Vlak
2009-279-3185	Middenbeuk	2	722	Vlak
2009-279-3186	Middenbeuk	2	722	Vlak
2009-279-3187	Middenbeuk	2	722	Vlak
2009-279-3188	Middenbeuk	2	720	Vlak
2009-279-3189	Middenbeuk	2	720	Vlak

2009-279-3190	Middenbeuk	2	720	Vlak
2009-279-3191	Middenbeuk	2	720	Vlak
2009-279-3192	Middenbeuk	2	473	Vlak
2009-279-3193	Middenbeuk	2	473	Vlak
2009-279-3194	Middenbeuk	2	473	Vlak
2009-279-3195	Middenbeuk	2	473	Vlak
2009-279-3196	Middenbeuk	2	473	Vlak
2009-279-3197	Middenbeuk	2	460 en 473	Vlak
2009-279-3198	Middenbeuk	2	460 en 473	Vlak
2009-279-3199	Middenbeuk	2	460 en 473	Vlak
2009-279-3200	Middenbeuk	2	460 en 473	Vlak
2009-279-3201	Middenbeuk	2	460 en 473	Vlak
2009-279-3202	Middenbeuk	2	460 en 473	Vlak
2009-279-3203	Middenbeuk	2	473 en 281	Vlak
2009-279-3204	Middenbeuk	2	473 en 281	Vlak
2009-279-3205	Middenbeuk	2	473 en 281	Vlak
2009-279-3206	Middenbeuk	2	473 en 576	Vlak
2009-279-3207	Middenbeuk	2	473 en 576	Vlak
2009-279-3208	Middenbeuk	2	473 en 576	Vlak
2009-279-3209	Middenbeuk	2	473 en 576	Vlak
2009-279-3210	Middenbeuk	2	473 en 576	Vlak
2009-279-3211	Middenbeuk	2	473 en 576	Vlak
2009-279-3212	Middenbeuk	2	473 en 576	Vlak
2009-279-3213	Middenbeuk	2	718	Vlak
2009-279-3214	Middenbeuk	2	718	Vlak
2009-279-3215	Middenbeuk	2	473	Vlak
2009-279-3216	Middenbeuk	2	473	Vlak
2009-279-3217	Middenbeuk	2	473	Vlak
2009-279-3218	Middenbeuk	2	473	Vlak
2009-279-3219	Middenbeuk	2	473	Vlak
2009-279-3220	Middenbeuk	2	473	Vlak
2009-279-3221	Middenbeuk	2	473	Vlak
2009-279-3222	Middenbeuk	2		Overzicht
2009-279-3223	Middenbeuk	2		Overzicht
2009-279-3224	Middenbeuk	2		Overzicht
2009-279-3225	Middenbeuk	2		Overzicht
2009-279-3226	Middenbeuk	2		Overzicht
2009-279-3227	Middenbeuk	2		Overzicht
2009-279-3228	Middenbeuk	2		Overzicht
2009-279-3229	Middenbeuk	2		Overzicht
2009-279-3230	Middenbeuk	2		Overzicht
2009-279-3231	Middenbeuk	2		Overzicht

2009-279-3232	Middenbeuk	2		Overzicht
2009-279-3233	Middenbeuk	2		Overzicht
2009-279-3234	Middenbeuk	2		Overzicht
2009-279-3235	Middenbeuk	2		Overzicht
2009-279-3236	Middenbeuk	2		Overzicht
2009-279-3237	Middenbeuk	2		Overzicht
2009-279-3238	Middenbeuk	2	458 en 337	Vlak
2009-279-3239	Middenbeuk	2	458 en 337	Vlak
2009-279-3240	Middenbeuk	2	458 en 337	Vlak
2009-279-3241	Middenbeuk	2	458 en 337	Vlak
2009-279-3242	Middenbeuk	2	458 en 337	Vlak
2009-279-3243	Middenbeuk	2	458 en 337	Vlak
2009-279-3244	Middenbeuk	2	458 en 337	Vlak
2009-279-3245	Middenbeuk	2	432	Detail
2009-279-3246	Middenbeuk	2	432	Detail
2009-279-3247	Middenbeuk	2	432	Detail
2009-279-3248	Middenbeuk	2	432	Detail
2009-279-3249	Middenbeuk	2	432	Detail
2009-279-3250	Middenbeuk	2	432	Detail
2009-279-3251	Middenbeuk	2	432	Detail
2009-279-3252	Middenbeuk	2	432	Detail
2009-279-3253	Middenbeuk	2	432	Detail
2009-279-3254	Middenbeuk	2	432	Detail
2009-279-3255	Middenbeuk	2	456	Profiel
2009-279-3256	Middenbeuk	2	456	Profiel
2009-279-3257	Middenbeuk	2	456	Profiel
2009-279-3258	Middenbeuk	2	456	Profiel
2009-279-3259	Middenbeuk	2	456	Profiel
2009-279-3260	Middenbeuk	2	456	Profiel
2009-279-3261	Middenbeuk	2	456	Profiel
2009-279-3262	Middenbeuk	2	456	Profiel
2009-279-3263	Middenbeuk	2	468, 464 en 458	Profiel
2009-279-3264	Middenbeuk	2	468, 464 en 458	Profiel
2009-279-3265	Middenbeuk	2	468, 464 en 458	Profiel
2009-279-3266	Middenbeuk	2	468, 464 en 458	Profiel
2009-279-3267	Middenbeuk	2	468, 464 en 458	Profiel
2009-279-3268	Middenbeuk	2	468, 464 en 458	Profiel
2009-279-3269	Middenbeuk	2	468, 464 en 458	Profiel
2009-279-3270	Middenbeuk	2	468, 464 en 458	Profiel
2009-279-3271	Middenbeuk	2	468, 464 en 458	Profiel
2009-279-3272	Middenbeuk	2	468, 464 en 458	Profiel
2009-279-3273	Middenbeuk	2	389	Profiel

2009-279-3274	Middenbeuk	2	389	Profiel
2009-279-3275	Middenbeuk	2	389	Profiel
2009-279-3276	Middenbeuk	2	389	Profiel
2009-279-3277	Middenbeuk	2	389	Profiel
2009-279-3278	Middenbeuk	2	389	Profiel
2009-279-3279	Middenbeuk	2	389	Profiel
2009-279-3280	Middenbeuk	2	389	Profiel
2009-279-3281	Middenbeuk	2	389	Profiel
2009-279-3282	Middenbeuk	2	389	Profiel
2009-279-3283	Middenbeuk	2	389	Profiel
2009-279-3284	Middenbeuk	2	389	Profiel
2009-279-3285	Noordelijke zijbeuk, N	2		Overzicht
2009-279-3286	Noordelijke zijbeuk, N	2		Overzicht
2009-279-3287	Noordelijke zijbeuk, N	2		Overzicht
2009-279-3288	Noordelijke zijbeuk, N	2		Overzicht
2009-279-3289	Noordelijke zijbeuk, N	2		Overzicht
2009-279-3290	Noordelijke zijbeuk, N	2		Overzicht
2009-279-3291	Noordelijke zijbeuk, N	2		Overzicht
2009-279-3292	Noordelijke zijbeuk, N	2		Overzicht
2009-279-3293	Noordelijke zijbeuk, N	2		Overzicht
2009-279-3294	Noordelijke zijbeuk, N	2		Overzicht
2009-279-3295	Noordelijke zijbeuk, N	2		Overzicht
2009-279-3296	Noordelijke zijbeuk, N	2		Overzicht
2009-279-3297	Noordelijke zijbeuk, N	2		Overzicht
2009-279-3298	Noordelijke zijbeuk, N	2		Overzicht
2009-279-3299	Noordelijke zijbeuk, N	2		Overzicht
2009-279-3300	Noordelijke zijbeuk, N	2		Overzicht
2009-279-3301	Noordelijke zijbeuk, N	2		Overzicht
2009-279-3302	Noordelijke zijbeuk, N	2		Overzicht
2009-279-3303	Noordelijke zijbeuk, N	2		Overzicht
2009-279-3304	Noordelijke zijbeuk, N	2		Overzicht
2009-279-3305	Noordelijke zijbeuk, N	2		Overzicht
2009-279-3306	Noordelijke zijbeuk, N	2		Overzicht
2009-279-3307	Noordelijke zijbeuk, N	2		Overzicht
2009-279-3308	Noordelijke zijbeuk, N	2		Overzicht
2009-279-3309	Noordelijke zijbeuk, N	2		Overzicht
2009-279-3310	Noordelijke zijbeuk, N	2		Overzicht
2009-279-3311	Noordelijke zijbeuk, N	2		Overzicht
2009-279-3312	Noordelijke zijbeuk, N	2		Overzicht
2009-279-3313	Noordelijke zijbeuk, N	2		Overzicht
2009-279-3314	Noordelijke zijbeuk, N	2		Overzicht
2009-279-3315	Noordelijke zijbeuk, N	2		Overzicht

2009-279-3316	Noordelijke zijbeuk, N	2		Overzicht
2009-279-3317	Noordelijke zijbeuk, N	2		Overzicht
2009-279-3318	Noordelijke zijbeuk, N	2		Overzicht
2009-279-3319	Noordelijke zijbeuk, N	2		Overzicht
2009-279-3320	Noordelijke zijbeuk, N	2		Overzicht
2009-279-3321	Noordelijke zijbeuk, N	2		Overzicht
2009-279-3322	Noordelijke zijbeuk, N	2		Overzicht
2009-279-3323	Noordelijke zijbeuk, N	2		Overzicht
2009-279-3324	Noordelijke zijbeuk, N	2		Overzicht
2009-279-3325	Noordelijke zijbeuk, N	2		Overzicht
2009-279-3326	Noordelijke zijbeuk, N	2		Overzicht
2009-279-3327	Noordelijke zijbeuk, N	2		Overzicht
2009-279-3328	Noordelijke zijbeuk, N	2		Overzicht
2009-279-3329	Noordelijke zijbeuk, N	2		Overzicht
2009-279-3330	Noordelijke zijbeuk, N	2		Overzicht
2009-279-3331	Noordelijke zijbeuk, N	2		Overzicht
2009-279-3332	Noordelijke zijbeuk, N	2		Overzicht
2009-279-3333	Noordelijke zijbeuk, N	2		Overzicht
2009-279-3334	Noordelijke zijbeuk, N	2		Overzicht
2009-279-3335	Noordelijke zijbeuk, N	2		Overzicht
2009-279-3336	Noordelijke zijbeuk, N	2		Overzicht
2009-279-3337	Noordelijke zijbeuk, N	2		Overzicht
2009-279-3338	Noordelijke zijbeuk, N	2		Overzicht
2009-279-3339	Noordelijke zijbeuk, N	2		Overzicht
2009-279-3340	Noordelijke zijbeuk, N	2		Overzicht
2009-279-3341	Noordelijke zijbeuk, N	2		Overzicht
2009-279-3342	Noordelijke zijbeuk, N	2		Overzicht
2009-279-3343	Noordelijke zijbeuk, N	2		Overzicht
2009-279-3344	Noordelijke zijbeuk, N	2		Overzicht
2009-279-3345	Noordelijke zijbeuk, N	2		Overzicht
2009-279-3346	Noordelijke zijbeuk, N	2		Overzicht
2009-279-3347	Noordelijke zijbeuk, N	2	668	Vlak
2009-279-3348	Noordelijke zijbeuk, N	2	668	Vlak
2009-279-3349	Noordelijke zijbeuk, N	2	670	Vlak
2009-279-3350	Noordelijke zijbeuk, N	2	670	Vlak
2009-279-3351	Noordelijke zijbeuk, N	2	670	Vlak
2009-279-3352	Noordelijke zijbeuk, N	2	672	Vlak
2009-279-3353	Noordelijke zijbeuk, N	2	672	Vlak
2009-279-3354	Noordelijke zijbeuk, N	2	674	Vlak
2009-279-3355	Noordelijke zijbeuk, N	2	674	Vlak
2009-279-3356	Noordelijke zijbeuk, N	2	674	Vlak
2009-279-3357	Noordelijke zijbeuk, N	2	674	Vlak



2009-279-3358	Noordelijke zijbeuk, N	2		Vlak
2009-279-3359	Noordelijke zijbeuk, N	2		Vlak
2009-279-3360	Noordelijke zijbeuk, N	2	526	Vlak
2009-279-3361	Noordelijke zijbeuk, N	2	526	Vlak
2009-279-3362	Noordelijke zijbeuk, N	2	550	Vlak
2009-279-3363	Noordelijke zijbeuk, N	2	550	Vlak
2009-279-3364	Noordelijke zijbeuk, N	2	550	Vlak
2009-279-3365	Noordelijke zijbeuk, N	2	550	Vlak
2009-279-3366	Noordelijke zijbeuk, N	2	550	Vlak
2009-279-3367	Noordelijke zijbeuk, N	2	550	Vlak
2009-279-3368	Noordelijke zijbeuk, N	2	550	Vlak
2009-279-3369	Noordelijke zijbeuk, N	2	539	Vlak
2009-279-3370	Noordelijke zijbeuk, N	2	339	Vlak
2009-279-3371	Noordelijke zijbeuk, N	2	539	Vlak
2009-279-3372	Noordelijke zijbeuk, N	2	539	Vlak
2009-279-3373	Noordelijke zijbeuk, N	2	548	Vlak
2009-279-3374	Noordelijke zijbeuk, N	2	548	Vlak
2009-279-3375	Noordelijke zijbeuk, N	2	548	Vlak
2009-279-3376	Noordelijke zijbeuk, N	2	548	Vlak
2009-279-3377	Noordelijke zijbeuk, N	2	548	Vlak
2009-279-3378	Noordelijke zijbeuk, N	2	548	Vlak
2009-279-3379	Noordelijke zijbeuk, N	2	548	Vlak
2009-279-3380	Noordelijke zijbeuk, N	2	548	Vlak
2009-279-3381	Noordelijke zijbeuk, N	2	548	Vlak
2009-279-3382	Noordelijke zijbeuk, N	2	548	Vlak
2009-279-3383	Noordelijke zijbeuk, N	2	548	Vlak
2009-279-3384	Noordelijke zijbeuk, N	2	548	Vlak
2009-279-3385	Noordelijke zijbeuk, N	2	548	Vlak
2009-279-3386	Noordelijke zijbeuk, N	2	548	Vlak
2009-279-3387	Noordelijke zijbeuk, N	2	548	Vlak
2009-279-3388	Noordelijke zijbeuk, N	2	548	Vlak
2009-279-3389	Noordelijke zijbeuk, N	2	556	Vlak
2009-279-3390	Noordelijke zijbeuk, N	2	556	Vlak
2009-279-3391	Noordelijke zijbeuk, N	2	556	Vlak
2009-279-3392	Noordelijke zijbeuk, N	2	683	Vlak
2009-279-3393	Noordelijke zijbeuk, N	2	683	Vlak
2009-279-3394	Noordelijke zijbeuk, N	2	683	Vlak
2009-279-3395	Noordelijke zijbeuk, N	2	683	Vlak
2009-279-3396	Noordelijke zijbeuk, N	2	677	Vlak
2009-279-3397	Noordelijke zijbeuk, N	2	677	Vlak
2009-279-3398	Noordelijke zijbeuk, N	2		Overzicht
2009-279-3399	Noordelijke zijbeuk, N	2		Overzicht

2009-279-3400	Noordelijke zijbeuk, N	2		Overzicht
2009-279-3401	Noordelijke zijbeuk, N	2		Overzicht
2009-279-3402	Noordelijke zijbeuk, N	2	565	Vlak
2009-279-3403	Noordelijke zijbeuk, N	2	565	Vlak
2009-279-3404	Noordelijke zijbeuk, N	2	574	Vlak
2009-279-3405	Noordelijke zijbeuk, N	2	574	Vlak
2009-279-3406	Noordelijke zijbeuk, N	2	574	Vlak
2009-279-3407	Noordelijke zijbeuk, N	2	574	Vlak
2009-279-3408	Noordelijke zijbeuk, N	2	574	Vlak
2009-279-3409	Noordelijke zijbeuk, N	2	574	Vlak
2009-279-3410	Noordelijke zijbeuk, N	2	574	Vlak
2009-279-3411	Noordelijke zijbeuk, N	2	574	Vlak
2009-279-3412	Noordelijke zijbeuk, N	2	550	Opstand
2009-279-3413	Noordelijke zijbeuk, N	2	550	Opstand
2009-279-3414	Noordelijke zijbeuk, N	2	550	Opstand
2009-279-3415	Noordelijke zijbeuk, N	2	574 en 495	Vlak
2009-279-3416	Noordelijke zijbeuk, N	2	574 en 495	Vlak
2009-279-3417	Noordelijke zijbeuk, N	2	574 en 495	Vlak
2009-279-3418	Noordelijke zijbeuk, N	2	574 en 495	Vlak
2009-279-3419	Noordelijke zijbeuk, N	2	574 en 495	Vlak
2009-279-3420	Noordelijke zijbeuk, N	2	495	Vlak
2009-279-3421	Noordelijke zijbeuk, N	2	495	Vlak
2009-279-3422	Noordelijke zijbeuk, N	2	495	Vlak
2009-279-3423	Noordelijke zijbeuk, N	2	495	Vlak
2009-279-3424	Noordelijke zijbeuk, N	2	495	Vlak
2009-279-3425	Noordelijke zijbeuk, N	2	495	Vlak
2009-279-3426	Noordelijke zijbeuk, N	2	495	Vlak
2009-279-3427	Noordelijke zijbeuk, N	2	489	Vlak
2009-279-3428	Noordelijke zijbeuk, N	2	489	Vlak
2009-279-3429	Noordelijke zijbeuk, N	2	489	Vlak
2009-279-3430	Noordelijke zijbeuk, N	2	489	Vlak
2009-279-3431	Noordelijke zijbeuk, N	2	489	Vlak
2009-279-3432	Noordelijke zijbeuk, N	2	489	Vlak
2009-279-3433	Noordelijke zijbeuk, Z	2		Overzicht
2009-279-3434	Noordelijke zijbeuk, Z	2		Overzicht
2009-279-3435	Noordelijke zijbeuk, Z	2		Overzicht
2009-279-3436	Noordelijke zijbeuk, Z	2		Overzicht
2009-279-3437	Noordelijke zijbeuk, Z	2		Overzicht
2009-279-3438	Noordelijke zijbeuk, Z	2		Overzicht
2009-279-3439	Noordelijke zijbeuk, Z	2		Overzicht
2009-279-3440	Noordelijke zijbeuk, Z	2		Overzicht
2009-279-3441	Noordelijke zijbeuk, Z	2		Overzicht

2009-279-3442	Noordelijke zijbeuk, Z	2		Overzicht
2009-279-3443	Noordelijke zijbeuk, Z	2		Overzicht
2009-279-3444	Noordelijke zijbeuk, Z	2		Overzicht
2009-279-3445	Noordelijke zijbeuk, Z	2		Overzicht
2009-279-3446	Noordelijke zijbeuk, Z	2		Overzicht
2009-279-3447	Noordelijke zijbeuk, Z	2		Overzicht
2009-279-3448	Noordelijke zijbeuk, Z	2		Overzicht
2009-279-3449	Noordelijke zijbeuk, Z	2		Overzicht
2009-279-3450	Noordelijke zijbeuk, Z	2		Overzicht
2009-279-3451	Noordelijke zijbeuk, Z	2		Overzicht
2009-279-3452	Noordelijke zijbeuk, Z	2		Overzicht
2009-279-3453	Noordelijke zijbeuk, Z	2		Overzicht
2009-279-3454	Noordelijke zijbeuk, Z	2		Overzicht
2009-279-3455	Noordelijke zijbeuk, Z	2		Overzicht
2009-279-3456	Noordelijke zijbeuk, Z	2		Overzicht
2009-279-3457	Noordelijke zijbeuk, Z	2		Overzicht
2009-279-3458	Noordelijke zijbeuk, Z	2		Overzicht
2009-279-3459	Noordelijke zijbeuk, Z	2		Overzicht
2009-279-3460	Noordelijke zijbeuk, Z	2		Overzicht
2009-279-3461	Noordelijke zijbeuk, Z	2		Overzicht
2009-279-3462	Noordelijke zijbeuk, Z	2		Overzicht
2009-279-3463	Noordelijke zijbeuk, Z	2		Overzicht
2009-279-3464	Noordelijke zijbeuk, Z	2		Overzicht
2009-279-3465	Noordelijke zijbeuk, Z	2		Overzicht
2009-279-3466	Noordelijke zijbeuk, Z	2		Overzicht
2009-279-3467	Noordelijke zijbeuk, Z	2		Overzicht
2009-279-3468	Noordelijke zijbeuk, Z	2		Overzicht
2009-279-3469	Noordelijke zijbeuk, Z	2		Overzicht
2009-279-3470	Noordelijke zijbeuk, Z	2		Overzicht
2009-279-3471	Noordelijke zijbeuk, Z	2		Overzicht
2009-279-3472	Noordelijke zijbeuk, Z	2		Overzicht
2009-279-3473	Noordelijke zijbeuk, Z	2		Overzicht
2009-279-3474	Noordelijke zijbeuk, Z	2		Overzicht
2009-279-3475	Noordelijke zijbeuk, Z	2		Overzicht
2009-279-3476	Noordelijke zijbeuk, Z	2		Overzicht
2009-279-3477	Noordelijke zijbeuk, Z	2		Overzicht
2009-279-3478	Noordelijke zijbeuk, Z	2		Overzicht
2009-279-3479	Noordelijke zijbeuk, Z	2		Overzicht
2009-279-3480	Noordelijke zijbeuk, Z	2		Overzicht
2009-279-3481	Noordelijke zijbeuk, Z	2		Overzicht
2009-279-3482	Noordelijke zijbeuk, Z	2		Overzicht
2009-279-3483	Noordelijke zijbeuk, Z	2		Overzicht

2009-279-3484	Noordelijke zijbeuk, Z	2		Overzicht
2009-279-3485	Noordelijke zijbeuk, Z	2		Overzicht
2009-279-3486	Noordelijke zijbeuk, Z	2	462 en 607	Profiel
2009-279-3487	Noordelijke zijbeuk, Z	2	462 en 607	Profiel
2009-279-3488	Noordelijke zijbeuk, Z	2	462 en 607	Profiel
2009-279-3489	Noordelijke zijbeuk, Z	2	462 en 607	Profiel
2009-279-3490	Noordelijke zijbeuk, Z	2	462 en 607	Profiel
2009-279-3491	Noordelijke zijbeuk, Z	2	462 en 607	Profiel
2009-279-3492	Noordelijke zijbeuk, Z	2	462 en 607	Profiel
2009-279-3493	Noordelijke zijbeuk, Z	2	462 en 607	Profiel
2009-279-3494	Noordelijke zijbeuk, Z	2	462 en 607	Profiel
2009-279-3495	Noordelijke zijbeuk, Z	2	462 en 607	Profiel
2009-279-3496	Noordelijke zijbeuk, Z	2	462 en 607	Profiel
2009-279-3497	Noordelijke zijbeuk, Z	2	462 en 607	Profiel
2009-279-3498	Noordelijke zijbeuk, Z	2	462 en 607	Profiel
2009-279-3499	Noordelijke zijbeuk, Z	2	462 en 607	Profiel
2009-279-3500	Middenbeuk	2		Overzicht
2009-279-3501	Noordelijke zijbeuk, Z	2		Overzicht
2009-279-3502	Noordelijke zijbeuk, Z	2		Overzicht
2009-279-3503	Noordelijke zijbeuk, Z	2		Overzicht
2009-279-3504	Noordelijke zijbeuk, Z	2		Overzicht
2009-279-3505	Noordelijke zijbeuk, Z	2		Overzicht
2009-279-3506	Noordelijke zijbeuk, Z	2		Overzicht
2009-279-3507	Noordelijke zijbeuk, Z	2		Overzicht
2009-279-3508	Noordelijke zijbeuk, Z	2	576	Vlak
2009-279-3509	Noordelijke zijbeuk, Z	2	576	Vlak
2009-279-3510	Noordelijke zijbeuk, Z	2	576	Vlak
2009-279-3511	Noordelijke zijbeuk, Z	2	576	Vlak
2009-279-3512	Noordelijke zijbeuk, Z	2	576	Vlak
2009-279-3513	Noordelijke zijbeuk, Z	2	576	Vlak
2009-279-3514	Noordelijke zijbeuk, Z	2	576	Vlak
2009-279-3515	Noordelijke zijbeuk, Z	2	739	Vlak
2009-279-3516	Noordelijke zijbeuk, Z	2	739	Vlak
2009-279-3517	Noordelijke zijbeuk, Z	2	489	Vlak
2009-279-3518	Noordelijke zijbeuk, Z	2	489	Vlak
2009-279-3519	Noordelijke zijbeuk, Z	2	489	Vlak
2009-279-3520	Noordelijke zijbeuk, Z	2	489	Vlak
2009-279-3521	Noordelijke zijbeuk, Z	2	489	Vlak
2009-279-3522	Noordelijke zijbeuk, Z	2	489	Vlak
2009-279-3523	Noordelijke zijbeuk, Z	2	489	Vlak
2009-279-3524	Noordelijke zijbeuk, Z	2	489	Vlak
2009-279-3525	Noordelijke zijbeuk, Z	2	489	Vlak

2009-279-3526	Noordelijke zijbeuk, Z	2	489	Vlak
2009-279-3527	Noordelijke zijbeuk, Z	2	489	Vlak
2009-279-3528	Noordelijke zijbeuk, Z	2	489	Vlak
2009-279-3529	Noordelijke zijbeuk, Z	2	489	Vlak
2009-279-3530	Noordelijke zijbeuk, Z	2	578	Vlak
2009-279-3531	Noordelijke zijbeuk, Z	2	578	Vlak
2009-279-3532	Noordelijke zijbeuk, Z	2		Overzicht
2009-279-3533	Noordelijke zijbeuk, Z	2		Overzicht
2009-279-3534	Noordelijke zijbeuk, Z	2		Overzicht
2009-279-3535	Noordelijke zijbeuk, Z	2		Overzicht
2009-279-3536	Noordelijke zijbeuk, Z	2		Overzicht
2009-279-3537	Noordelijke zijbeuk, Z	2	735	Vlak
2009-279-3538	Noordelijke zijbeuk, Z	2	735	Vlak
2009-279-3539	Noordelijke zijbeuk, Z	2	735	Vlak
2009-279-3540	Noordelijke zijbeuk, Z	2	735	Vlak
2009-279-3541	Noordelijke zijbeuk, Z	2	735	Vlak
2009-279-3542	Noordelijke zijbeuk, Z	2	735	Vlak
2009-279-3543	Noordelijke zijbeuk, Z	2	735	Vlak
2009-279-3544	Noordelijke zijbeuk, Z	2	735	Vlak
2009-279-3545	Noordelijke zijbeuk, Z	2		Overzicht
2009-279-3546	Noordelijke zijbeuk, Z	2		Overzicht
2009-279-3547	Noordelijke zijbeuk, Z	2		Overzicht
2009-279-3548	Noordelijke zijbeuk, Z	2		Overzicht
2009-279-3549	Noordelijke zijbeuk, Z	2		Overzicht
2009-279-3550	Noordelijke zijbeuk, Z	2		Overzicht
2009-279-3551	Noordelijke zijbeuk, Z	2	749 en 747	Vlak
2009-279-3552	Noordelijke zijbeuk, Z	2	749 en 747	Vlak
2009-279-3553	Noordelijke zijbeuk, Z	2	749 en 747	Vlak
2009-279-3554	Noordelijke zijbeuk, Z	2	749 en 747	Vlak
2009-279-3555	Noordelijke zijbeuk, Z	2	749 en 747	Vlak
2009-279-3556	Noordelijke zijbeuk, Z	2		Overzicht
2009-279-3557	Noordelijke zijbeuk, Z	2		Overzicht
2009-279-3558	Noordelijke zijbeuk, Z	2		Overzicht
2009-279-3559	Noordelijke zijbeuk, Z	2		Overzicht
2009-279-3560	Noordelijke zijbeuk, Z	2	745	Vlak
2009-279-3561	Noordelijke zijbeuk, Z	2	745	Vlak
2009-279-3562	Noordelijke zijbeuk, Z	2	745	Vlak
2009-279-3563	Noordelijke zijbeuk, Z	2	745	Vlak
2009-279-3564	Noordelijke zijbeuk, Z	2	432 en 745	Vlak
2009-279-3565	Noordelijke zijbeuk, Z	2	432 en 745	Vlak
2009-279-3566	Noordelijke zijbeuk, Z	2	432 en 745	Vlak
2009-279-3567	Noordelijke zijbeuk, Z	2	432 en 745	Vlak



2009-279-3568	Noordelijke zijbeuk, Z	2	432 en 745	Vlak
2009-279-3569	Noordelijke zijbeuk, Z	2	432 en 745	Vlak
2009-279-3570	Noordelijke zijbeuk, Z	2	432 en 745	Vlak
2009-279-3571	Noordelijke zijbeuk, Z	2	495	Vlak
2009-279-3572	Noordelijke zijbeuk, Z	2	495	Vlak
2009-279-3573	Noordelijke zijbeuk, Z	2	495	Vlak
2009-279-3574	Noordelijke zijbeuk, Z	2	495	Vlak
2009-279-3575	Noordelijke zijbeuk, Z	2	495	Vlak
2009-279-3576	Noordelijke zijbeuk, Z	2	495	Vlak
2009-279-3577	Noordelijke zijbeuk, Z	2	495	Vlak
2009-279-3578	Noordelijke zijbeuk, Z	2		Overzicht
2009-279-3579	Noordelijke zijbeuk, Z	2		Overzicht
2009-279-3580	Noordelijke zijbeuk, Z	2		Overzicht
2009-279-3581	Noordelijke zijbeuk, Z	2	479	Opstand
2009-279-3582	Noordelijke zijbeuk, Z	2	479	Opstand
2009-279-3583	Noordelijke zijbeuk, Z	2	479	Opstand
2009-279-3584	Noordelijke zijbeuk, Z	2	477	Opstand
2009-279-3585	Noordelijke zijbeuk, Z	2	477	Opstand
2009-279-3586	Noordelijke zijbeuk, Z	2		Overzicht
2009-279-3587	Noordelijke zijbeuk, Z	2		Overzicht
2009-279-3588	Noordelijke zijbeuk, Z	2		Overzicht
2009-279-3589	Noordelijke zijbeuk, Z	2		Overzicht
2009-279-3590	Noordelijke zijbeuk, Z	2		Overzicht
2009-279-3591	Noordelijke zijbeuk, Z	2		Overzicht
2009-279-3592	Noordelijke zijbeuk, Z	2		Overzicht
2009-279-3593	Noordelijke zijbeuk, Z	2		Overzicht
2009-279-3594	Noordelijke zijbeuk, Z	2		Overzicht
2009-279-3595	Noordelijke zijbeuk, Z	2		Overzicht
2009-279-3596	Noordelijke zijbeuk, Z	2	593	Vlak
2009-279-3597	Noordelijke zijbeuk, Z	2	593	Vlak
2009-279-3598	Noordelijke zijbeuk, Z	2	593	Vlak
2009-279-3599	Noordelijke zijbeuk, Z	2	593	Vlak
2009-279-3600	Noordelijke zijbeuk, Z	2	593	Vlak
2009-279-3601	Noordelijke zijbeuk, Z	2	593	Vlak
2009-279-3602	Noordelijke zijbeuk, Z	2	593	Vlak
2009-279-3603	Noordelijke zijbeuk, Z	2	593	Vlak
2009-279-3604	Noordelijke zijbeuk, Z	2	495	Vlak
2009-279-3605	Noordelijke zijbeuk, Z	2	495	Vlak
2009-279-3606	Noordelijke zijbeuk, Z	2	495	Vlak
2009-279-3607	Noordelijke zijbeuk, Z	2	495	Vlak
2009-279-3608	Noordelijke zijbeuk, Z	2	495	Vlak
2009-279-3609	Noordelijke zijbeuk, Z	2	495	Vlak

2009-279-3610	Noordelijke zijbeuk, Z	2	599	Vlak
2009-279-3611	Noordelijke zijbeuk, Z	2	599	Vlak
2009-279-3612	Noordelijke zijbeuk, Z	2	475	Opstand
2009-279-3613	Noordelijke zijbeuk, Z	2	475	Opstand
2009-279-3614	Noordelijke zijbeuk, Z	2	475	Opstand
2009-279-3615	Noordelijke zijbeuk, Z	2		Overzicht
2009-279-3616	Noordelijke zijbeuk, Z	2		Overzicht
2009-279-3617	Noordelijke zijbeuk, Z	2		Overzicht
2009-279-3618	Noordelijke zijbeuk, Z	2	431	Opstand
2009-279-3619	Noordelijke zijbeuk, Z	2	431	Opstand
2009-279-3620	Noordelijke zijbeuk, Z	2	431	Opstand
2009-279-3621	Noordelijke zijbeuk, Z	2	431	Opstand
2009-279-3622	Noordelijke zijbeuk, Z	2	431	Opstand
2009-279-3623	Noordelijke zijbeuk, Z	2	431	Opstand
2009-279-3624	Noordelijke zijbeuk, Z	2	431	Opstand
2009-279-3625	Noordelijke zijbeuk, Z	2	431	Opstand
2009-279-3626	Noordelijke zijbeuk, Z	2	431	Opstand
2009-279-3627	Noordelijke zijbeuk, Z	2	431	Opstand
2009-279-3628	Noordelijke zijbeuk, Z	2	686	Vlak
2009-279-3629	Noordelijke zijbeuk, Z	2	686	Vlak
2009-279-3630	Noordelijke zijbeuk, Z	2	686	Vlak
2009-279-3631	Noordelijke zijbeuk, Z	2	607	Vlak
2009-279-3632	Noordelijke zijbeuk, Z	2	607	Vlak
2009-279-3633	Noordelijke zijbeuk, Z	2	607	Vlak
2009-279-3634	Noordelijke zijbeuk, Z	2	607	Vlak
2009-279-3635	Noordelijke zijbeuk, Z	2	607	Vlak
2009-279-3636	Noordelijke zijbeuk, Z	2	607	Vlak
2009-279-3637	Noordelijke zijbeuk, Z	2	607	Vlak
2009-279-3638	Noordelijke zijbeuk, Z	2	607	Vlak
2009-279-3639	Noordelijke zijbeuk, Z	2	607	Vlak
2009-279-3640	Noordelijke zijbeuk, Z	2	607	Vlak
2009-279-3641	Noordelijke zijbeuk, Z	2	574	Vlak
2009-279-3642	Noordelijke zijbeuk, Z	2	574	Vlak
2009-279-3643	Noordelijke zijbeuk, Z	2	574	Vlak
2009-279-3644	Noordelijke zijbeuk, Z	2	574	Vlak
2009-279-3645	Noordelijke zijbeuk, Z	2	574	Vlak
2009-279-3646	Noordelijke zijbeuk, Z	2	611 en 613	Vlak
2009-279-3647	Noordelijke zijbeuk, Z	2	611 en 613	Vlak
2009-279-3648	Noordelijke zijbeuk, Z	2	611 en 613	Vlak
2009-279-3649	Noordelijke zijbeuk, Z	2	611 en 613	Vlak
2009-279-3650	Noordelijke zijbeuk, Z	2	607	Vlak
2009-279-3651	Noordelijke zijbeuk, Z	2	607	Vlak

2009-279-3652	Noordelijke zijbeuk, Z	2	607	Vlak
2009-279-3653	Noordelijke zijbeuk, Z	2	607	Vlak
2009-279-3654	Noordelijke zijbeuk, Z	2	607	Vlak
2009-279-3655	Noordelijke zijbeuk, Z	2	607	Vlak
2009-279-3656	Noordelijke zijbeuk, Z	2	607	Vlak
2009-279-3657	Noordelijke zijbeuk, Z	2	607	Vlak
2009-279-3658	Noordelijke zijbeuk, Z	2	607	Vlak
2009-279-3659	Noordelijke zijbeuk, Z	2	607	Vlak
2009-279-3660	Noordelijke zijbeuk, Z	2	607	Vlak
2009-279-3661	Noordelijke zijbeuk, Z	2	607	Vlak
2009-279-3662	Noordelijke zijbeuk, Z	2	607	Vlak
2009-279-3663	Noordelijke zijbeuk, Z	2	607	Vlak
2009-279-3664	Noordelijke zijbeuk, Z	2	607	Vlak
2009-279-3665	Noordelijke zijbeuk, Z	2	607	Vlak
2009-279-3666	Noordelijke zijbeuk, Z	2	607	Vlak
2009-279-3667	Noordelijke zijbeuk, Z	2	607	Vlak
2009-279-3668	Noordelijke zijbeuk, Z	2	607	Vlak
2009-279-3669	Noordelijke zijbeuk, Z	2	607	Vlak
2009-279-3670	Noordelijke zijbeuk, Z	2	607	Vlak
2009-279-3671	Noordelijke zijbeuk, Z	2	607	Vlak
2009-279-3672	Noordelijke zijbeuk, Z	2	607	Vlak
2009-279-3673	Noordelijke zijbeuk, Z	2	607	Vlak
2009-279-3674	Noordelijke zijbeuk, Z	2	607	Vlak
2009-279-3675	Noordelijke zijbeuk, Z	2	607	Vlak
2009-279-3676	Noordelijke zijbeuk, Z	2	607	Vlak
2009-279-3677	Noordelijke zijbeuk, Z	2	607	Vlak
2009-279-3678	Noordelijke zijbeuk, Z	2	607	Vlak
2009-279-3679	Noordelijke zijbeuk, Z	2	607	Vlak
2009-279-3680	Noordelijke zijbeuk, Z	2	607	Vlak
2009-279-3681	Noordelijke zijbeuk, Z	2	620	Vlak
2009-279-3682	Noordelijke zijbeuk, Z	2	620	Vlak
2009-279-3683	Noordelijke zijbeuk, Z	2	620	Vlak
2009-279-3684	Noordelijke zijbeuk, Z	2	620	Vlak
2009-279-3685	Noordelijke zijbeuk, Z	2	620	Vlak
2009-279-3686	Noordelijke zijbeuk, Z	2	620	Vlak
2009-279-3687	Noordelijke zijbeuk, Z	2	620	Vlak
2009-279-3688	Noordelijke zijbeuk, Z	2	620	Vlak
2009-279-3689	Noordelijke zijbeuk, Z	2	620	Vlak
2009-279-3690	Noordelijke zijbeuk, Z	2	620	Vlak
2009-279-3691	Noordelijke zijbeuk, Z	2	620	Vlak
2009-279-3692	Noordelijke zijbeuk, Z	2	626	Vlak
2009-279-3693	Noordelijke zijbeuk, Z	2	626	Vlak

2009-279-3694	Noordelijke zijbeuk, Z	2	626	Vlak
2009-279-3695	Noordelijke zijbeuk, Z	2	626	Vlak
2009-279-3696	Noordelijke zijbeuk, Z	2	626	Vlak
2009-279-3697	Noordelijke zijbeuk, Z	2		Overzicht
2009-279-3698	Noordelijke zijbeuk, Z	2		Overzicht
2009-279-3699	Noordelijke zijbeuk, Z	2		Overzicht
2009-279-3700	Noordelijke zijbeuk, Z	2		Overzicht
2009-279-3701	Noordelijke zijbeuk, Z	2		Overzicht
2009-279-3702	Noordelijke zijbeuk, Z	2		Overzicht
2009-279-3703	Noordelijke zijbeuk, Z	2		Overzicht
2009-279-3704	Noordelijke zijbeuk, Z	2		Overzicht
2009-279-3705	Noordelijke zijbeuk, Z	2	620	Profiel
2009-279-3706	Noordelijke zijbeuk, Z	2	620	Profiel
2009-279-3707	Noordelijke zijbeuk, Z	2	620	Profiel
2009-279-3708	Noordelijke zijbeuk, Z	2	620	Profiel
2009-279-3709	Noordelijke zijbeuk, Z	2	620	Profiel
2009-279-3710	Noordelijke zijbeuk, Z	2	620	Profiel
2009-279-3711	Noordelijke zijbeuk, Z	2	620	Profiel
2009-279-3712	Noordelijke zijbeuk, Z	2	620	Profiel
2009-279-3713	Noordelijke zijbeuk, Z	2	620	Profiel
2009-279-3714	Noordelijke zijbeuk, Z	2	620	Profiel
2009-279-3715	Noordelijke zijbeuk, Z	2	620	Profiel
2009-279-3716	Noordelijke zijbeuk, Z	2	Z.N.	Vlak
2009-279-3717	Noordelijke zijbeuk, Z	2		Vlak
2009-279-3718	Noordelijke zijbeuk, Z	2		Vlak
2009-279-3719	Noordelijke zijbeuk, Z	2	432	Vlak
2009-279-3720	Noordelijke zijbeuk, Z	2	432	Vlak
2009-279-3721	Noordelijke zijbeuk, Z	2	432	Vlak
2009-279-3722	Noordelijke zijbeuk, Z	2	432	Vlak
2009-279-3723	Noordelijke zijbeuk, Z	2	432	Vlak
2009-279-3724	Noordelijke zijbeuk, Z	2	432	Vlak
2009-279-3725	Noordelijke zijbeuk, Z	2	432	Vlak
2009-279-3726	Noordelijke zijbeuk, Z	2	432	Vlak
2009-279-3727	Noordelijke zijbeuk, Z	2	432	Vlak
2009-279-3728	Noordelijke zijbeuk, Z	2	432	Vlak
2009-279-3729	Noordelijke zijbeuk, Z	2	432	Vlak
2009-279-3730	Noordelijke zijbeuk, Z	2	432	Vlak
2009-279-3731	Noordelijke zijbeuk, Z	2	432	Vlak
2009-279-3732	Noordelijke zijbeuk, Z	2	432	Vlak
2009-279-3733	Noordelijke zijbeuk, Z	2	432	Vlak
2009-279-3734	Noordelijke zijbeuk, Z	2	432	Vlak
2009-279-3735	Noordelijke zijbeuk, Z	2	432	Vlak

2009-279-3736	Noordelijke zijbeuk, Z	2	432	Vlak
2009-279-3737	Noordelijke zijbeuk, Z	2	432	Vlak
2009-279-3738	Noordelijke zijbeuk, Z	2	432 en 373	Vlak
2009-279-3739	Noordelijke zijbeuk, Z	2	432 en 373	Vlak
2009-279-3740	Noordelijke zijbeuk, Z	2	432 en 373	Vlak
2009-279-3741	Noordelijke zijbeuk, Z	2	432 en 373	Vlak
2009-279-3742	Noordelijke zijbeuk, Z	2	432	Vlak
2009-279-3743	Noordelijke zijbeuk, Z	2	432	Vlak
2009-279-3744	Noordelijke zijbeuk, Z	2	432	Vlak
2009-279-3745	Noordelijke zijbeuk, Z	2	432	Vlak
2009-279-3746	Noordelijke zijbeuk, Z	2	432	Vlak
2009-279-3747	Noordelijke zijbeuk, Z	2	432	Vlak
2009-279-3748	Noordelijke zijbeuk, Z	2	432	Vlak
2009-279-3749	Noordelijke zijbeuk, Z	2	432	Vlak
2009-279-3750	Noordelijke zijbeuk, Z	2	432	Vlak
2009-279-3751	Noordelijke zijbeuk, Z	2	432	Vlak
2009-279-3752	Noordelijke zijbeuk, Z	2	432	Vlak
2009-279-3753	Noordelijke zijbeuk, Z	2	432	Vlak
2009-279-3754	Noordelijke zijbeuk, Z	2	432	Vlak
2009-279-3755	Noordelijke zijbeuk, Z	2	432	Vlak
2009-279-3756	Noordelijke zijbeuk, Z	2	432	Vlak
2009-279-3757	Noordelijke zijbeuk, Z	2	432	Vlak
2009-279-3758	Noordelijke zijbeuk, Z	2	432	Vlak
2009-279-3759	Noordelijke zijbeuk, Z	2	432	Vlak
2009-279-3760	Noordelijke zijbeuk, Z	2	432	Vlak
2009-279-3761	Noordelijke zijbeuk, Z	2	432	Vlak
2009-279-3762	Noordelijke zijbeuk, Z	2	432	Vlak
2009-279-3763	Noordelijke zijkapel, N	2		Overzicht
2009-279-3764	Noordelijke zijkapel, N	2		Overzicht
2009-279-3765	Noordelijke zijkapel, N	2		Overzicht
2009-279-3766	Noordelijke zijkapel, N	2		Overzicht
2009-279-3767	Noordelijke zijkapel, N	2		Overzicht
2009-279-3768	Noordelijke zijkapel, N	2		Overzicht
2009-279-3769	Noordelijke zijkapel, N	2		Overzicht
2009-279-3770	Noordelijke zijkapel, N	2		Overzicht
2009-279-3771	Noordelijke zijkapel, N	2		Overzicht
2009-279-3772	Noordelijke zijkapel, N	2		Overzicht
2009-279-3773	Noordelijke zijkapel, N	2		Overzicht
2009-279-3774	Noordelijke zijkapel, N	2		Overzicht
2009-279-3775	Noordelijke zijkapel, N	2		Overzicht
2009-279-3776	Noordelijke zijkapel, N	2		Overzicht
2009-279-3777	Noordelijke zijkapel, N	2		Overzicht



2009-279-3778	Noordelijke zijkapel, N	2		Overzicht
2009-279-3779	Noordelijke zijkapel, N	2		Overzicht
2009-279-3780	Noordelijke zijkapel, Z	2		Overzicht
2009-279-3781	Noordelijke zijkapel, Z	2		Overzicht
2009-279-3782	Noordelijke zijkapel, Z	2		Overzicht
2009-279-3783	Noordelijke zijkapel, Z	2		Overzicht
2009-279-3784	Noordelijke zijkapel, Z	2		Overzicht
2009-279-3785	Noordelijke zijkapel, Z	2		Overzicht
2009-279-3786	Noordelijke zijkapel, Z	2		Overzicht
2009-279-3787	Noordelijke zijkapel, Z	2		Overzicht
2009-279-3788	Noordelijke zijkapel, Z	2		Overzicht
2009-279-3789	Noordelijke zijkapel, Z	2		Overzicht
2009-279-3790	Noordelijke zijkapel, Z	2		Overzicht
2009-279-3791	Noordelijke zijkapel, Z	2		Overzicht
2009-279-3792	Noordelijke zijkapel, Z	2		Overzicht
2009-279-3793	Noordelijke zijkapel, Z	2		Overzicht
2009-279-3794	Noordelijke zijkapel, Z	2		Overzicht
2009-279-3795	Noordelijke zijkapel, Z	2		Overzicht
2009-279-3796	Noordelijke zijkapel, Z	2		Overzicht
2009-279-3797	Noordelijke zijkapel, Z	2		Overzicht
2009-279-3798	Noordelijke zijkapel, Z	2		Overzicht
2009-279-3799	Noordelijke zijkapel, Z	2		Overzicht
2009-279-3800	Noordelijke zijkapel, Z	2		Overzicht
2009-279-3801	Noordelijke zijkapel, Z	2		Overzicht
2009-279-3802	Noordelijke zijkapel, Z	2		Overzicht
2009-279-3803	Noordelijke zijkapel, Z	2		Overzicht
2009-279-3804	Noordelijke zijkapel, Z	2		Overzicht
2009-279-3805	Noordelijke zijkapel, Z	2		Overzicht
2009-279-3806	Noordelijke zijkapel, Z	2		Overzicht
2009-279-3807	Noordelijke zijkapel, Z	2		Overzicht
2009-279-3808	Noordelijke zijkapel, Z	2		Overzicht
2009-279-3809	Noordelijke zijkapel, Z	2		Overzicht
2009-279-3810	Noordelijke zijkapel, Z	2		Overzicht
2009-279-3811	Noordelijke zijkapel, Z	2		Overzicht
2009-279-3812	Noordelijke zijkapel, Z	2		Overzicht
2009-279-3813	Noordelijke zijkapel, Z	2		Overzicht
2009-279-3814	Noordelijke zijkapel, Z	2		Overzicht
2009-279-3815	Noordelijke zijkapel, Z	2		Overzicht
2009-279-3816	Noordelijke zijkapel, Z	2		Overzicht
2009-279-3817	Noordelijke zijkapel, Z	2		Overzicht
2009-279-3818	Noordelijke zijkapel, Z	2		Overzicht
2009-279-3819	Noordelijke zijkapel, Z	2		Overzicht

2009-279-3820	Noordelijke zijkapel, Z	2		Overzicht
2009-279-3821	Noordelijke zijkapel, Z	2		Overzicht
2009-279-3822	Noordelijke zijkapel, Z	2		Overzicht
2009-279-3823	Noordelijke zijkapel, Z	2		Overzicht
2009-279-3824	Noordelijke zijkapel, Z	2		Overzicht
2009-279-3825	Noordelijke zijkapel, Z	2		Overzicht
2009-279-3826	Noordelijke zijkapel, Z	2		Overzicht
2009-279-3827	Noordelijke zijkapel, Z	2		Overzicht
2009-279-3828	Noordelijke zijkapel, Z	2		Overzicht
2009-279-3829	Noordelijke zijkapel, Z	2		Overzicht
2009-279-3830	Noordelijke zijkapel, Z	2		Overzicht
2009-279-3831	Noordelijke zijkapel, Z	2		Overzicht
2009-279-3832	Noordelijke zijkapel, Z	2		Overzicht
2009-279-3833	Noordelijke zijkapel, Z	2		Overzicht
2009-279-3834	Noordelijke zijkapel, Z	2		Overzicht
2009-279-3835	Noordelijke zijkapel, Z	2		Overzicht
2009-279-3836	Noordelijke zijkapel, Z	2		Overzicht
2009-279-3837	Noordelijke zijkapel, Z	2		Overzicht
2009-279-3838	Noordelijke zijkapel, Z	2	50 en 103	Vlak
2009-279-3839	Noordelijke zijkapel, Z	2	50 en 103	Vlak
2009-279-3840	Noordelijke zijkapel, Z	2	50 en 103	Vlak
2009-279-3841	Noordelijke zijkapel, Z	2	50 en 103	Vlak
2009-279-3842	Noordelijke zijkapel, Z	2	50 en 103	Vlak
2009-279-3843	Noordelijke zijkapel, Z	2	50 en 103	Vlak
2009-279-3844	Noordelijke zijkapel, Z	2	50 en 103	Vlak
2009-279-3845	Noordelijke zijkapel, Z	2	50 en 103	Vlak
2009-279-3846	Noordelijke zijkapel, Z	2	50 en 103	Vlak
2009-279-3847	Noordelijke zijkapel, Z	2	106 en 109	Vlak
2009-279-3848	Noordelijke zijkapel, Z	2	106 en 109	Vlak
2009-279-3849	Noordelijke zijkapel, Z	2	106 en 109	Vlak
2009-279-3850	Noordelijke zijkapel, Z	2	106 en 109	Vlak
2009-279-3851	Noordelijke zijkapel, Z	2	106 en 109	Vlak
2009-279-3852	Noordelijke zijkapel, Z	2	106 en 109	Vlak
2009-279-3853	Noordelijke zijkapel, Z	2	106 en 109	Vlak
2009-279-3854	Noordelijke zijkapel, Z	2	106 en 109	Vlak
2009-279-3855	Noordelijke zijkapel, Z	2	106 en 109	Vlak
2009-279-3856	Noordelijke zijkapel, Z	2	106 en 109	Vlak
2009-279-3857	Noordelijke zijkapel, Z	2	106 en 109	Vlak
2009-279-3858	Noordelijke zijkapel, Z	2	106 en 109	Vlak
2009-279-3859	Noordelijke zijkapel, Z	2	106 en 109	Vlak
2009-279-3860	Noordelijke zijkapel, Z	2	106 en 109	Vlak
2009-279-3861	Noordelijke zijkapel, Z	2	106 en 109	Vlak

2009-279-3862	Noordelijke zijkapel, Z	2	106 en 109	Vlak
2009-279-3863	Noordelijke zijkapel, Z	2	106	Vlak
2009-279-3864	Noordelijke zijkapel, Z	2	106	Vlak
2009-279-3865	Noordelijke zijkapel, Z	2	106	Vlak
2009-279-3866	Noordelijke zijkapel, Z	2	106	Vlak
2009-279-3867	Noordelijke zijkapel, Z	2	106	Vlak
2009-279-3868	Noordelijke zijkapel, Z	2	106	Vlak
2009-279-3869	Noordelijke zijkapel, Z	2	106	Vlak
2009-279-3870	Zuidelijke zijbeuk, N	2		Overzicht
2009-279-3871	Zuidelijke zijbeuk, N	2		Overzicht
2009-279-3872	Zuidelijke zijbeuk, N	2		Overzicht
2009-279-3873	Zuidelijke zijbeuk, N	2		Overzicht
2009-279-3874	Zuidelijke zijbeuk, N	2		Overzicht
2009-279-3875	Zuidelijke zijbeuk, N	2		Overzicht
2009-279-3876	Zuidelijke zijbeuk, N	2		Overzicht
2009-279-3877	Zuidelijke zijbeuk, N	2		Overzicht
2009-279-3878	Zuidelijke zijbeuk, N	2		Overzicht
2009-279-3879	Zuidelijke zijbeuk, N	2		Overzicht
2009-279-3880	Zuidelijke zijbeuk, N	2		Overzicht
2009-279-3881	Zuidelijke zijbeuk, N	2		Overzicht
2009-279-3882	Zuidelijke zijbeuk, N	2		Overzicht
2009-279-3883	Zuidelijke zijbeuk, N	2		Overzicht
2009-279-3884	Zuidelijke zijbeuk, N	2		Overzicht
2009-279-3885	Zuidelijke zijbeuk, N	2		Overzicht
2009-279-3886	Zuidelijke zijbeuk, N	2		Overzicht
2009-279-3887	Zuidelijke zijbeuk, N	2		Overzicht
2009-279-3888	Zuidelijke zijbeuk, N	2		Overzicht
2009-279-3889	Zuidelijke zijbeuk, N	2		Overzicht
2009-279-3890	Zuidelijke zijbeuk, N	2		Overzicht
2009-279-3891	Zuidelijke zijbeuk, N	2		Overzicht
2009-279-3892	Zuidelijke zijbeuk, N	2		Overzicht
2009-279-3893	Zuidelijke zijbeuk, N	2		Overzicht
2009-279-3894	Zuidelijke zijbeuk, N	2		Overzicht
2009-279-3895	Zuidelijke zijbeuk, N	2		Overzicht
2009-279-3896	Zuidelijke zijbeuk, N	2		Overzicht
2009-279-3897	Zuidelijke zijbeuk, N	2		Overzicht
2009-279-3898	Zuidelijke zijbeuk, N	2		Overzicht
2009-279-3899	Zuidelijke zijbeuk, N	2		Overzicht
2009-279-3900	Zuidelijke zijbeuk, N	2		Overzicht
2009-279-3901	Zuidelijke zijbeuk, N	2		Overzicht
2009-279-3902	Zuidelijke zijbeuk, N	2		Overzicht
2009-279-3903	Zuidelijke zijbeuk, N	2		Overzicht

2009-279-3904	Zuidelijke zijbeuk, N	2		Overzicht
2009-279-3905	Zuidelijke zijbeuk, N	2		Overzicht
2009-279-3906	Zuidelijke zijbeuk, N	2		Overzicht
2009-279-3907	Zuidelijke zijbeuk, N	2		Overzicht
2009-279-3908	Zuidelijke zijbeuk, N	2		Overzicht
2009-279-3909	Zuidelijke zijbeuk, N	2		Overzicht
2009-279-3910	Zuidelijke zijbeuk, N	2		Overzicht
2009-279-3911	Zuidelijke zijbeuk, N	2		Overzicht
2009-279-3912	Zuidelijke zijbeuk, N	2		Overzicht
2009-279-3913	Zuidelijke zijbeuk, N	2		Overzicht
2009-279-3914	Zuidelijke zijbeuk, N	2		Overzicht
2009-279-3915	Zuidelijke zijbeuk, N	2		Overzicht
2009-279-3916	Zuidelijke zijbeuk, N	2		Overzicht
2009-279-3917	Zuidelijke zijbeuk, N	2		Overzicht
2009-279-3918	Zuidelijke zijbeuk, N	2		Overzicht
2009-279-3919	Zuidelijke zijbeuk, N	2		Overzicht
2009-279-3920	Zuidelijke zijbeuk, N	2		Overzicht
2009-279-3921	Zuidelijke zijbeuk, N	2		Overzicht
2009-279-3922	Zuidelijke zijbeuk, N	2	358	Detail
2009-279-3923	Zuidelijke zijbeuk, N	2	358	Detail
2009-279-3924	Zuidelijke zijbeuk, N	2	358	Detail
2009-279-3925	Zuidelijke zijbeuk, N	2	358	Detail
2009-279-3926	Zuidelijke zijbeuk, N	2	358	Detail
2009-279-3927	Zuidelijke zijbeuk, N	2	358	Detail
2009-279-3928	Zuidelijke zijbeuk, N	2	358	Detail
2009-279-3929	Zuidelijke zijbeuk, N	2	358	Detail
2009-279-3930	Zuidelijke zijbeuk, N	2	358	Detail
2009-279-3931	Zuidelijke zijbeuk, N	2	371	Vlak
2009-279-3932	Zuidelijke zijbeuk, N	2	371	Vlak
2009-279-3933	Zuidelijke zijbeuk, N	2	143	Vlak
2009-279-3934	Zuidelijke zijbeuk, N	2	143	Vlak
2009-279-3935	Zuidelijke zijbeuk, N	2		Overzicht
2009-279-3936	Zuidelijke zijbeuk, N	2		Overzicht
2009-279-3937	Zuidelijke zijbeuk, N	2		Overzicht
2009-279-3938	Zuidelijke zijbeuk, N	2		Overzicht
2009-279-3939	Zuidelijke zijbeuk, N	2		Overzicht
2009-279-3940	Zuidelijke zijbeuk, N	2		Overzicht
2009-279-3941	Zuidelijke zijbeuk, N	2		Overzicht
2009-279-3942	Zuidelijke zijbeuk, N	2		Overzicht
2009-279-3943	Zuidelijke zijbeuk, N	2		Overzicht
2009-279-3944	Zuidelijke zijbeuk, N	2	365	Opstand
2009-279-3945	Zuidelijke zijbeuk, N	2	365	Opstand

2009-279-3946	Zuidelijke zijbeuk, N	2	365	Opstand
2009-279-3947	Zuidelijke zijbeuk, N	2	365	Opstand
2009-279-3948	Zuidelijke zijbeuk, N	2	365	Opstand
2009-279-3949	Zuidelijke zijbeuk, N	2	365	Opstand
2009-279-3950	Zuidelijke zijbeuk, N	2	365	Opstand
2009-279-3951	Zuidelijke zijbeuk, N	2	365	Opstand
2009-279-3952	Zuidelijke zijbeuk, N	2	365	Opstand
2009-279-3953	Zuidelijke zijbeuk, N	2	365	Opstand
2009-279-3954	Zuidelijke zijbeuk, N	2	365	Opstand
2009-279-3955	Zuidelijke zijbeuk, N	2	365	Opstand
2009-279-3956	Zuidelijke zijbeuk, N	2		Overzicht
2009-279-3957	Zuidelijke zijbeuk, N	2		Overzicht
2009-279-3958	Zuidelijke zijbeuk, N	2		Overzicht
2009-279-3959	Zuidelijke zijbeuk, N	2		Overzicht
2009-279-3960	Zuidelijke zijbeuk, N	2		Overzicht
2009-279-3961	Zuidelijke zijbeuk, N	2		Overzicht
2009-279-3962	Zuidelijke zijbeuk, N	2	365	Opstand
2009-279-3963	Zuidelijke zijbeuk, N	2	365	Opstand
2009-279-3964	Zuidelijke zijbeuk, N	2	365	Opstand
2009-279-3965	Zuidelijke zijbeuk, N	2	365	Opstand
2009-279-3966	Zuidelijke zijbeuk, N	2	365	Opstand
2009-279-3967	Zuidelijke zijbeuk, N	2	365	Opstand
2009-279-3968	Zuidelijke zijbeuk, N	2	358	Vlak
2009-279-3969	Zuidelijke zijbeuk, N	2	358	Vlak
2009-279-3970	Zuidelijke zijbeuk, N	2	358	Vlak
2009-279-3971	Zuidelijke zijbeuk, N	2	358	Vlak
2009-279-3972	Zuidelijke zijbeuk, N	2	358	Vlak
2009-279-3973	Zuidelijke zijbeuk, N	2	358	Vlak
2009-279-3974	Zuidelijke zijbeuk, N	2	143 en 358	Vlak
2009-279-3975	Zuidelijke zijbeuk, N	2	143 en 358	Vlak
2009-279-3976	Zuidelijke zijbeuk, N	2	143 en 358	Vlak
2009-279-3977	Zuidelijke zijbeuk, N	2	143 en 358	Vlak
2009-279-3978	Zuidelijke zijbeuk, N	2		Overzicht
2009-279-3979	Zuidelijke zijbeuk, N	2		Overzicht
2009-279-3980	Zuidelijke zijbeuk, N	2	358	Vlak
2009-279-3981	Zuidelijke zijbeuk, N	2	358	Vlak
2009-279-3982	Zuidelijke zijbeuk, N	2	358	Vlak
2009-279-3983	Zuidelijke zijbeuk, N	2	358	Vlak
2009-279-3984	Zuidelijke zijbeuk, N	2	366 en 358	Vlak
2009-279-3985	Zuidelijke zijbeuk, N	2	366 en 358	Vlak
2009-279-3986	Zuidelijke zijbeuk, N	2	366 en 358	Vlak
2009-279-3987	Zuidelijke zijbeuk, N	2	366 en 358	Vlak



2009-279-3988	Zuidelijke zijbeuk, N	2	366 en 358	Vlak
2009-279-3989	Zuidelijke zijbeuk, N	2	366 en 358	Vlak
2009-279-3990	Zuidelijke zijbeuk, N	2	366 en 358	Vlak
2009-279-3991	Zuidelijke zijbeuk, N	2	366 en 358	Vlak
2009-279-3992	Zuidelijke zijbeuk, N	2	366 en 358	Vlak
2009-279-3993	Zuidelijke zijbeuk, N	2	337	Vlak
2009-279-3994	Zuidelijke zijbeuk, N	2	337	Vlak
2009-279-3995	Zuidelijke zijbeuk, N	2	337	Vlak
2009-279-3996	Zuidelijke zijbeuk, N	2	337	Vlak
2009-279-3997	Zuidelijke zijbeuk, N	2	173	Opstand
2009-279-3998	Zuidelijke zijbeuk, N	2	173	Opstand
2009-279-3999	Zuidelijke zijbeuk, N	2	173	Opstand
2009-279-4000	Zuidelijke zijbeuk, N	2	173	Opstand
2009-279-4001	Zuidelijke zijbeuk, N	2	173	Opstand
2009-279-4002	Zuidelijke zijbeuk, N	2	358	Vlak
2009-279-4003	Zuidelijke zijbeuk, N	2	358	Vlak
2009-279-4004	Zuidelijke zijbeuk, N	2	358	Vlak
2009-279-4005	Zuidelijke zijbeuk, N	2	358	Vlak
2009-279-4006	Zuidelijke zijbeuk, N	2	358	Vlak
2009-279-4007	Zuidelijke zijbeuk, N	2	358	Vlak
2009-279-4008	Zuidelijke zijbeuk, N	2	358	Vlak
2009-279-4009	Zuidelijke zijbeuk, N	2	358	Vlak
2009-279-4010	Zuidelijke zijbeuk, N	2	358	Vlak
2009-279-4011	Zuidelijke zijbeuk, N	2	203	Vlak
2009-279-4012	Zuidelijke zijbeuk, N	2	203	Vlak
2009-279-4013	Zuidelijke zijbeuk, N	2	203	Vlak
2009-279-4014	Zuidelijke zijbeuk, N	2	203	Vlak
2009-279-4015	Zuidelijke zijbeuk, N	2	203	Vlak
2009-279-4016	Zuidelijke zijbeuk, N	2	203	Vlak
2009-279-4017	Zuidelijke zijbeuk, N	2	203	Vlak
2009-279-4018	Zuidelijke zijbeuk, N	2	203	Vlak
2009-279-4019	Zuidelijke zijbeuk, N	2	203	Vlak
2009-279-4020	Zuidelijke zijbeuk, N	2	203	Vlak
2009-279-4021	Zuidelijke zijbeuk, N	2	203	Vlak
2009-279-4022	Zuidelijke zijbeuk, N	2	337	Vlak
2009-279-4023	Zuidelijke zijbeuk, N	2	337	Vlak
2009-279-4024	Zuidelijke zijbeuk, N	2	337	Vlak
2009-279-4025	Zuidelijke zijbeuk, N	2	337	Vlak
2009-279-4026	Zuidelijke zijbeuk, N	2	337	Vlak
2009-279-4027	Zuidelijke zijbeuk, N	2	337	Vlak
2009-279-4028	Zuidelijke zijbeuk, N	2	337	Vlak
2009-279-4029	Zuidelijke zijbeuk, N	2	337	Vlak

2009-279-4030	Zuidelijke zijbeuk, N	2	337	Vlak
2009-279-4031	Zuidelijke zijbeuk, N	2	337	Vlak
2009-279-4032	Zuidelijke zijbeuk, N	2	337	Vlak
2009-279-4033	Zuidelijke zijbeuk, N	2	337	Vlak
2009-279-4034	Zuidelijke zijbeuk, N	2	337	Vlak
2009-279-4035	Zuidelijke zijbeuk, N	2	337	Vlak
2009-279-4036	Zuidelijke zijbeuk, N	2	337	Vlak
2009-279-4037	Zuidelijke zijbeuk, N	2	337	Vlak
2009-279-4038	Zuidelijke zijbeuk, N	2	203	Vlak
2009-279-4039	Zuidelijke zijbeuk, N	2	203	Vlak
2009-279-4040	Zuidelijke zijbeuk, N	2	203	Vlak
2009-279-4041	Zuidelijke zijbeuk, N	2	203	Vlak
2009-279-4042	Zuidelijke zijbeuk, N	2	203	Vlak
2009-279-4043	Zuidelijke zijbeuk, N	2	203	Vlak
2009-279-4044	Zuidelijke zijbeuk, N	2	343	Vlak
2009-279-4045	Zuidelijke zijbeuk, N	2	343	Vlak
2009-279-4046	Zuidelijke zijbeuk, N	2	339	Vlak
2009-279-4047	Zuidelijke zijbeuk, N	2	339	Vlak
2009-279-4048	Zuidelijke zijbeuk, N	2	337	Vlak
2009-279-4049	Zuidelijke zijbeuk, N	2	337	Vlak
2009-279-4050	Zuidelijke zijbeuk, N	2	337	Vlak
2009-279-4051	Zuidelijke zijbeuk, N	2	337	Vlak
2009-279-4052	Zuidelijke zijbeuk, N	2		Overzicht
2009-279-4053	Zuidelijke zijbeuk, N	2		Overzicht
2009-279-4054	Zuidelijke zijbeuk, N	2		Overzicht
2009-279-4055	Zuidelijke zijbeuk, N	2		Overzicht
2009-279-4056	Zuidelijke zijbeuk, N	2		Overzicht
2009-279-4057	Zuidelijke zijbeuk, N	2		Overzicht
2009-279-4058	Zuidelijke zijbeuk, N	2		Overzicht
2009-279-4059	Zuidelijke zijbeuk, N	2	332	Vlak
2009-279-4060	Zuidelijke zijbeuk, N	2	332	Vlak
2009-279-4061	Zuidelijke zijbeuk, N	2	332	Vlak
2009-279-4062	Zuidelijke zijbeuk, N	2	332	Vlak
2009-279-4063	Zuidelijke zijbeuk, N	2	332	Vlak
2009-279-4064	Zuidelijke zijbeuk, N	2	332	Vlak
2009-279-4065	Zuidelijke zijbeuk, N	2	350	Vlak
2009-279-4066	Zuidelijke zijbeuk, N	2	350	Vlak
2009-279-4067	Zuidelijke zijbeuk, N	2	332	Vlak
2009-279-4068	Zuidelijke zijbeuk, N	2	332	Vlak
2009-279-4069	Zuidelijke zijbeuk, N	2	332	Vlak
2009-279-4070	Zuidelijke zijbeuk, N	2	332	Vlak
2009-279-4071	Zuidelijke zijbeuk, N	2	332	Vlak

2009-279-4072	Zuidelijke zijbeuk, N	2		Overzicht
2009-279-4073	Zuidelijke zijbeuk, N	2		Overzicht
2009-279-4074	Zuidelijke zijbeuk, N	2		Overzicht
2009-279-4075	Zuidelijke zijbeuk, N	2		Overzicht
2009-279-4076	Zuidelijke zijbeuk, N	2		Overzicht
2009-279-4077	Zuidelijke zijbeuk, N	2	385	Vlak
2009-279-4078	Zuidelijke zijbeuk, N	2	385	Vlak
2009-279-4079	Zuidelijke zijbeuk, N	2	385	Vlak
2009-279-4080	Zuidelijke zijbeuk, N	2	385	Vlak
2009-279-4081	Zuidelijke zijbeuk, N	2	385	Vlak
2009-279-4082	Zuidelijke zijbeuk, N	2	385	Vlak
2009-279-4083	Zuidelijke zijbeuk, N	2	385	Vlak
2009-279-4084	Zuidelijke zijbeuk, N	2	385	Vlak
2009-279-4085	Zuidelijke zijbeuk, N	2	385	Vlak
2009-279-4086	Zuidelijke zijbeuk, N	2	385	Vlak
2009-279-4087	Zuidelijke zijbeuk, N	2	385	Vlak
2009-279-4088	Zuidelijke zijbeuk, N	2	385	Vlak
2009-279-4089	Zuidelijke zijbeuk, N	2		Overzicht
2009-279-4090	Zuidelijke zijbeuk, N	2		Overzicht
2009-279-4091	Zuidelijke zijbeuk, N	2		Overzicht
2009-279-4092	Zuidelijke zijbeuk, N	2		Overzicht
2009-279-4093	Zuidelijke zijbeuk, N	2		Overzicht
2009-279-4094	Zuidelijke zijbeuk, N	2		Overzicht
2009-279-4095	Zuidelijke zijbeuk, N	2		Overzicht
2009-279-4096	Zuidelijke zijbeuk, N	2		Overzicht
2009-279-4097	Zuidelijke zijbeuk, N	2		Overzicht
2009-279-4098	Zuidelijke zijbeuk, N	2		Overzicht
2009-279-4099	Zuidelijke zijbeuk, N	2	320	Vlak
2009-279-4100	Zuidelijke zijbeuk, N	2	320	Vlak
2009-279-4101	Zuidelijke zijbeuk, N	2	319	Vlak
2009-279-4102	Zuidelijke zijbeuk, N	2	319	Vlak
2009-279-4103	Zuidelijke zijbeuk, N	2	319	Vlak
2009-279-4104	Zuidelijke zijbeuk, N	2	319	Vlak
2009-279-4105	Zuidelijke zijbeuk, N	2	308	Vlak
2009-279-4106	Zuidelijke zijbeuk, N	2	308	Vlak
2009-279-4107	Zuidelijke zijbeuk, N	2	308	Vlak
2009-279-4108	Zuidelijke zijbeuk, N	2	319	Vlak
2009-279-4109	Zuidelijke zijbeuk, N	2	319	Vlak
2009-279-4110	Zuidelijke zijbeuk, N	2		Overzicht
2009-279-4111	Zuidelijke zijbeuk, N	2		Overzicht
2009-279-4112	Zuidelijke zijbeuk, N	2		Overzicht
2009-279-4113	Zuidelijke zijbeuk, N	2		Overzicht

2009-279-4114	Zuidelijke zijbeuk, N	2		Overzicht
2009-279-4115	Zuidelijke zijbeuk, N	2		Overzicht
2009-279-4116	Zuidelijke zijbeuk, N	2		Overzicht
2009-279-4117	Zuidelijke zijbeuk, N	2		Overzicht
2009-279-4118	Zuidelijke zijbeuk, N	2		Overzicht
2009-279-4119	Zuidelijke zijbeuk, N	2		Overzicht
2009-279-4120	Zuidelijke zijbeuk, N	2		Overzicht
2009-279-4121	Zuidelijke zijbeuk, N	2		Overzicht
2009-279-4122	Zuidelijke zijbeuk, N	2		Overzicht
2009-279-4123	Zuidelijke zijbeuk, N	2		Overzicht
2009-279-4124	Zuidelijke zijbeuk, N	2		Overzicht
2009-279-4125	Zuidelijke zijbeuk, N	2		Overzicht
2009-279-4126	Zuidelijke zijbeuk, N	2		Overzicht
2009-279-4127	Zuidelijke zijbeuk, N	2		Overzicht
2009-279-4128	Zuidelijke zijbeuk, N	2		Overzicht
2009-279-4129	Zuidelijke zijbeuk, N	2	352	Opstand
2009-279-4130	Zuidelijke zijbeuk, N	2	352	Opstand
2009-279-4131	Zuidelijke zijbeuk, N	2	329	Opstand
2009-279-4132	Zuidelijke zijbeuk, N	2	329	Opstand
2009-279-4133	Zuidelijke zijbeuk, N	2	335	Opstand
2009-279-4134	Zuidelijke zijbeuk, N	2	335	Opstand
2009-279-4135	Zuidelijke zijbeuk, Z	2		Overzicht
2009-279-4136	Zuidelijke zijbeuk, Z	2		Overzicht
2009-279-4137	Zuidelijke zijbeuk, Z	2		Overzicht
2009-279-4138	Zuidelijke zijbeuk, Z	2		Overzicht
2009-279-4139	Zuidelijke zijbeuk, Z	2		Overzicht
2009-279-4140	Zuidelijke zijbeuk, Z	2		Overzicht
2009-279-4141	Zuidelijke zijbeuk, Z	2		Overzicht
2009-279-4142	Zuidelijke zijbeuk, Z	2		Overzicht
2009-279-4143	Zuidelijke zijbeuk, Z	2		Overzicht
2009-279-4144	Zuidelijke zijbeuk, Z	2		Overzicht
2009-279-4145	Zuidelijke zijbeuk, Z	2		Overzicht
2009-279-4146	Zuidelijke zijbeuk, Z	2		Overzicht
2009-279-4147	Zuidelijke zijbeuk, Z	2		Overzicht
2009-279-4148	Zuidelijke zijbeuk, Z	2		Overzicht
2009-279-4149	Zuidelijke zijbeuk, Z	2		Overzicht
2009-279-4150	Zuidelijke zijbeuk, Z	2		Overzicht
2009-279-4151	Zuidelijke zijbeuk, Z	2		Overzicht
2009-279-4152	Zuidelijke zijbeuk, Z	2		Overzicht
2009-279-4153	Zuidelijke zijbeuk, Z	2		Overzicht
2009-279-4154	Zuidelijke zijbeuk, Z	2		Overzicht
2009-279-4155	Zuidelijke zijbeuk, Z	2		Overzicht

2009-279-4156	Zuidelijke zijbeuk, Z	2		Overzicht
2009-279-4157	Zuidelijke zijbeuk, Z	2		Overzicht
2009-279-4158	Zuidelijke zijbeuk, Z	2		Overzicht
2009-279-4159	Zuidelijke zijbeuk, Z	2		Overzicht
2009-279-4160	Zuidelijke zijbeuk, Z	2		Overzicht
2009-279-4161	Zuidelijke zijbeuk, Z	2		Overzicht
2009-279-4162	Zuidelijke zijbeuk, Z	2		Overzicht
2009-279-4163	Zuidelijke zijbeuk, Z	2		Overzicht
2009-279-4164	Zuidelijke zijbeuk, Z	2		Overzicht
2009-279-4165	Zuidelijke zijbeuk, Z	2		Overzicht
2009-279-4166	Zuidelijke zijbeuk, Z	2		Overzicht
2009-279-4167	Zuidelijke zijbeuk, Z	2		Overzicht
2009-279-4168	Zuidelijke zijbeuk, Z	2		Overzicht
2009-279-4169	Zuidelijke zijbeuk, Z	2		Overzicht
2009-279-4170	Zuidelijke zijbeuk, Z	2		Overzicht
2009-279-4171	Zuidelijke zijbeuk, Z	2		Overzicht
2009-279-4172	Zuidelijke zijbeuk, Z	2		Overzicht
2009-279-4173	Zuidelijke zijbeuk, Z	2		Overzicht
2009-279-4174	Zuidelijke zijbeuk, Z	2		Overzicht
2009-279-4175	Zuidelijke zijbeuk, Z	2		Overzicht
2009-279-4176	Zuidelijke zijbeuk, Z	2		Overzicht
2009-279-4177	Zuidelijke zijbeuk, Z	2		Overzicht
2009-279-4178	Zuidelijke zijbeuk, Z	2		Overzicht
2009-279-4179	Zuidelijke zijbeuk, Z	2		Overzicht
2009-279-4180	Zuidelijke zijbeuk, Z	2		Overzicht
2009-279-4181	Zuidelijke zijbeuk, Z	2		Overzicht
2009-279-4182	Zuidelijke zijbeuk, Z	2		Overzicht
2009-279-4183	Zuidelijke zijbeuk, Z	2		Overzicht
2009-279-4184	Zuidelijke zijbeuk, Z	2		Overzicht
2009-279-4185	Zuidelijke zijbeuk, Z	2		Overzicht
2009-279-4186	Zuidelijke zijbeuk, Z	2		Overzicht
2009-279-4187	Zuidelijke zijbeuk, Z	2		Overzicht
2009-279-4188	Zuidelijke zijbeuk, Z	2		Overzicht
2009-279-4189	Zuidelijke zijbeuk, Z	2		Overzicht
2009-279-4190	Zuidelijke zijbeuk, Z	2		Overzicht
2009-279-4191	Zuidelijke zijbeuk, Z	2		Overzicht
2009-279-4192	Zuidelijke zijbeuk, Z	2		Overzicht
2009-279-4193	Zuidelijke zijbeuk, Z	2		Overzicht
2009-279-4194	Zuidelijke zijbeuk, Z	2		Overzicht
2009-279-4195	Zuidelijke zijbeuk, Z	2		Overzicht
2009-279-4196	Zuidelijke zijbeuk, Z	2		Overzicht
2009-279-4197	Zuidelijke zijbeuk, Z	2		Overzicht



2009-279-4198	Zuidelijke zijbeuk, Z	2		Overzicht
2009-279-4199	Zuidelijke zijbeuk, Z	2		Overzicht
2009-279-4200	Zuidelijke zijbeuk, Z	2		Overzicht
2009-279-4201	Zuidelijke zijbeuk, Z	2		Overzicht
2009-279-4202	Zuidelijke zijbeuk, Z	2		Overzicht
2009-279-4203	Zuidelijke zijbeuk, Z	2		Overzicht
2009-279-4204	Zuidelijke zijbeuk, Z	2		Overzicht
2009-279-4205	Zuidelijke zijbeuk, Z	2		Overzicht
2009-279-4206	Zuidelijke zijbeuk, Z	2		Overzicht
2009-279-4207	Zuidelijke zijbeuk, Z	2		Overzicht
2009-279-4208	Zuidelijke zijbeuk, Z	2		Overzicht
2009-279-4209	Zuidelijke zijbeuk, Z	2		Overzicht
2009-279-4210	Zuidelijke zijbeuk, Z	2		Overzicht
2009-279-4211	Zuidelijke zijbeuk, Z	2		Overzicht
2009-279-4212	Zuidelijke zijbeuk, Z	2		Overzicht
2009-279-4213	Zuidelijke zijbeuk, Z	2		Overzicht
2009-279-4214	Zuidelijke zijbeuk, Z	2		Overzicht
2009-279-4215	Zuidelijke zijbeuk, Z	2		Overzicht
2009-279-4216	Zuidelijke zijbeuk, Z	2		Overzicht
2009-279-4217	Zuidelijke zijbeuk, Z	2		Overzicht
2009-279-4218	Zuidelijke zijbeuk, Z	2		Overzicht
2009-279-4219	Zuidelijke zijbeuk, Z	2		Overzicht
2009-279-4220	Zuidelijke zijbeuk, Z	2		Overzicht
2009-279-4221	Zuidelijke zijbeuk, Z	2		Overzicht
2009-279-4222	Zuidelijke zijbeuk, Z	2		Overzicht
2009-279-4223	Zuidelijke zijbeuk, Z	2		Overzicht
2009-279-4224	Zuidelijke zijbeuk, Z	2		Overzicht
2009-279-4225	Zuidelijke zijbeuk, Z	2		Overzicht
2009-279-4226	Zuidelijke zijbeuk, Z	2		Overzicht
2009-279-4227	Zuidelijke zijbeuk, Z	2		Overzicht
2009-279-4228	Zuidelijke zijbeuk, Z	2		Overzicht
2009-279-4229	Zuidelijke zijbeuk, Z	2		Overzicht
2009-279-4230	Zuidelijke zijbeuk, Z	2		Overzicht
2009-279-4231	Zuidelijke zijbeuk, Z	2		Overzicht
2009-279-4232	Zuidelijke zijbeuk, Z	2		Overzicht
2009-279-4233	Zuidelijke zijbeuk, Z	2		Overzicht
2009-279-4234	Zuidelijke zijbeuk, Z	2		Overzicht
2009-279-4235	Zuidelijke zijbeuk, Z	2		Overzicht
2009-279-4236	Zuidelijke zijbeuk, Z	2		Overzicht
2009-279-4237	Zuidelijke zijbeuk, Z	2		Overzicht
2009-279-4238	Zuidelijke zijbeuk, Z	2		Overzicht
2009-279-4239	Zuidelijke zijbeuk, Z	2		Overzicht

2009-279-4240	Zuidelijke zijbeuk, Z	2		Overzicht
2009-279-4241	Zuidelijke zijbeuk, Z	2		Overzicht
2009-279-4242	Zuidelijke zijbeuk, Z	2		Overzicht
2009-279-4243	Zuidelijke zijbeuk, Z	2		Overzicht
2009-279-4244	Zuidelijke zijbeuk, Z	2		Overzicht
2009-279-4245	Zuidelijke zijbeuk, Z	2		Overzicht
2009-279-4246	Zuidelijke zijbeuk, Z	2		Overzicht
2009-279-4247	Zuidelijke zijbeuk, Z	2		Overzicht
2009-279-4248	Zuidelijke zijbeuk, Z	2		Overzicht
2009-279-4249	Zuidelijke zijbeuk, Z	2		Overzicht
2009-279-4250	Zuidelijke zijbeuk, Z	2		Overzicht
2009-279-4251	Zuidelijke zijbeuk, Z	2		Overzicht
2009-279-4252	Zuidelijke zijbeuk, Z	2		Overzicht
2009-279-4253	Zuidelijke zijbeuk, Z	2	231, 234 en 236	Vlak
2009-279-4254	Zuidelijke zijbeuk, Z	2	231, 234 en 236	Vlak
2009-279-4255	Zuidelijke zijbeuk, Z	2	231, 234 en 236	Vlak
2009-279-4256	Zuidelijke zijbeuk, Z	2	231, 234 en 236	Vlak
2009-279-4257	Zuidelijke zijbeuk, Z	2	231, 234 en 236	Vlak
2009-279-4258	Zuidelijke zijbeuk, Z	2	236	Vlak
2009-279-4259	Zuidelijke zijbeuk, Z	2	236	Vlak
2009-279-4260	Zuidelijke zijbeuk, Z	2	236	Vlak
2009-279-4261	Zuidelijke zijbeuk, Z	2	236	Vlak
2009-279-4262	Zuidelijke zijbeuk, Z	2		Overzicht
2009-279-4263	Zuidelijke zijbeuk, Z	2		Overzicht
2009-279-4264	Zuidelijke zijbeuk, Z	2	661	Vlak
2009-279-4265	Zuidelijke zijbeuk, Z	2	661	Vlak
2009-279-4266	Zuidelijke zijbeuk, Z	2	659	Vlak
2009-279-4267	Zuidelijke zijbeuk, Z	2	659	Vlak
2009-279-4268	Zuidelijke zijbeuk, Z	2	657	Vlak
2009-279-4269	Zuidelijke zijbeuk, Z	2	657	Vlak
2009-279-4270	Zuidelijke zijbeuk, Z	2		Vlak
2009-279-4271	Zuidelijke zijbeuk, Z	2	653 en 655	Vlak
2009-279-4272	Zuidelijke zijbeuk, Z	2	653 en 655	Vlak
2009-279-4273	Zuidelijke zijbeuk, Z	2	217	Vlak
2009-279-4274	Zuidelijke zijbeuk, Z	2	217	Vlak
2009-279-4275	Zuidelijke zijbeuk, Z	2	651	Vlak
2009-279-4276	Zuidelijke zijbeuk, Z	2	651	Vlak
2009-279-4277	Zuidelijke zijbeuk, Z	2	215	Vlak
2009-279-4278	Zuidelijke zijbeuk, Z	2	215	Vlak
2009-279-4279	Zuidelijke zijbeuk, Z	2	155	Opstand
2009-279-4280	Zuidelijke zijbeuk, Z	2	155	Opstand
2009-279-4281	Zuidelijke zijbeuk, Z	2	648	Vlak

2009-279-4282	Zuidelijke zijbeuk, Z	2	648	Vlak
2009-279-4283	Zuidelijke zijbeuk, Z	2	648	Vlak
2009-279-4284	Zuidelijke zijbeuk, Z	2		Overzicht
2009-279-4285	Zuidelijke zijbeuk, Z	2		Overzicht
2009-279-4286	Zuidelijke zijbeuk, Z	2	169 en 170	Vlak
2009-279-4287	Zuidelijke zijbeuk, Z	2		Vlak
2009-279-4288	Zuidelijke zijbeuk, Z	2		Vlak
2009-279-4289	Zuidelijke zijbeuk, Z	2	171	Vlak
2009-279-4290	Zuidelijke zijbeuk, Z	2	171	Vlak
2009-279-4291	Zuidelijke zijbeuk, Z	2	173	Vlak
2009-279-4292	Zuidelijke zijbeuk, Z	2	173	Vlak
2009-279-4293	Zuidelijke zijbeuk, Z	2		Overzicht
2009-279-4294	Zuidelijke zijbeuk, Z	2		Overzicht
2009-279-4295	Zuidelijke zijbeuk, Z	2	186 en 184	Vlak
2009-279-4296	Zuidelijke zijbeuk, Z	2	177	Vlak
2009-279-4297	Zuidelijke zijbeuk, Z	2	189	Vlak
2009-279-4298	Zuidelijke zijbeuk, Z	2	189	Vlak
2009-279-4299	Zuidelijke zijbeuk, Z	2		Overzicht
2009-279-4300	Zuidelijke zijbeuk, Z	2		Overzicht
2009-279-4301	Zuidelijke zijbeuk, Z	2	196	Vlak
2009-279-4302	Zuidelijke zijbeuk, Z	2	196	Vlak
2009-279-4303	Zuidelijke zijbeuk, Z	2		Overzicht
2009-279-4304	Zuidelijke zijbeuk, Z	2	198	Vlak
2009-279-4305	Zuidelijke zijbeuk, Z	2	198	Vlak
2009-279-4306	Zuidelijke zijbeuk, Z	2	209, 211 en 213	Vlak
2009-279-4307	Zuidelijke zijbeuk, Z	2	209, 211 en 213	Vlak
2009-279-4308	Zuidelijke zijbeuk, Z	2	223	Vlak
2009-279-4309	Zuidelijke zijbeuk, Z	2	223	Vlak
2009-279-4310	Zuidelijke zijbeuk, Z	2	223	Vlak
2009-279-4311	Zuidelijke zijbeuk, Z	2	223	Vlak
2009-279-4312	Zuidelijke zijbeuk, Z	2		Vlak
2009-279-4313	Zuidelijke zijbeuk, Z	2		Vlak
2009-279-4314	Zuidelijke zijbeuk, Z	2		Vlak
2009-279-4315	Zuidelijke zijbeuk, Z	2	249	Vlak
2009-279-4316	Zuidelijke zijbeuk, Z	2	249	Vlak
2009-279-4317	Zuidelijke zijbeuk, Z	2	249	Vlak
2009-279-4318	Zuidelijke zijbeuk, Z	2	249	Vlak
2009-279-4319	Zuidelijke zijbeuk, Z	2	203	Profiel
2009-279-4320	Zuidelijke zijbeuk, Z	2	203	Profiel
2009-279-4321	Zuidelijke zijbeuk, Z	2	203	Profiel
2009-279-4322	Zuidelijke zijbeuk, Z	2	203	Profiel
2009-279-4323	Zuidelijke zijbeuk, Z	2	203	Profiel

2009-279-4324	Zuidelijke zijbeuk, Z	2	203	Profiel
2009-279-4325	Zuidelijke zijbeuk, Z	2	203	Profiel
2009-279-4326	Zuidelijke zijbeuk, Z	2	203	Profiel
2009-279-4327	Zuidelijke zijbeuk, Z	2	203	Profiel
2009-279-4328	Zuidelijke zijbeuk, Z	2	203	Profiel
2009-279-4329	Zuidelijke zijbeuk, Z	2	203	Profiel
2009-279-4330	Zuidelijke zijbeuk, Z	2	203	Profiel
2009-279-4331	Zuidelijke zijbeuk, Z	2	203	Profiel
2009-279-4332	Zuidelijke zijbeuk, Z	2	203	Profiel
2009-279-4333	Zuidelijke zijbeuk, Z	2	203	Profiel
2009-279-4334	Zuidelijke zijbeuk, Z	2	203	Profiel
2009-279-4335	Zuidelijke zijbeuk, Z	2	203	Profiel
2009-279-4336	Zuidelijke zijbeuk, Z	2	203	Profiel
2009-279-4337	Zuidelijke zijbeuk, Z	2	203	Profiel
2009-279-4338	Zuidelijke zijbeuk, Z	2	203	Profiel
2009-279-4339	Zuidelijke zijbeuk, Z	2	203	Profiel
2009-279-4340	Zuidelijke zijbeuk, Z	2	203	Profiel
2009-279-4341	Zuidelijke zijbeuk, Z	2	203	Profiel
2009-279-4342	Zuidelijke zijbeuk, Z	2	203	Profiel
2009-279-4343	Zuidelijke zijbeuk, Z	2	203	Profiel
2009-279-4344	Zuidelijke zijbeuk, Z	2	203	Profiel
2009-279-4345	Zuidelijke zijbeuk, Z	2	203	Profiel
2009-279-4346	Zuidelijke zijbeuk, Z	2	203	Profiel
2009-279-4347	Zuidelijke zijbeuk, Z	2	203	Profiel
2009-279-4348	Zuidelijke zijbeuk, Z	2	203	Profiel
2009-279-4349	Zuidelijke zijbeuk, Z	2	203	Profiel
2009-279-4350	Zuidelijke zijbeuk, Z	2	203	Profiel
2009-279-4351	Zuidelijke zijbeuk, Z	2	203	Profiel
2009-279-4352	Zuidelijke zijbeuk, Z	2	203	Profiel
2009-279-4353	Zuidelijke zijbeuk, Z	2	203	Profiel
2009-279-4354	Zuidelijke zijbeuk, Z	2	203	Profiel
2009-279-4355	Zuidelijke zijbeuk, Z	2	203	Profiel
2009-279-4356	Zuidelijke zijbeuk, Z	2	203	Profiel
2009-279-4357	Zuidelijke zijbeuk, Z	2	203	Profiel
2009-279-4358	Zuidelijke zijbeuk, Z	2	203	Profiel
2009-279-4359	Zuidelijke zijbeuk, Z	2	203	Profiel
2009-279-4360	Zuidelijke zijbeuk, Z	2	203	Profiel
2009-279-4361	Zuidelijke zijbeuk, Z	2	203	Profiel
2009-279-4362	Zuidelijke zijbeuk, Z	2	203	Profiel
2009-279-4363	Zuidelijke zijbeuk, Z	2	203	Profiel
2009-279-4364	Zuidelijke zijbeuk, Z	2	203	Profiel
2009-279-4365	Zuidelijke zijbeuk, Z	2	203	Profiel

2009-279-4366	Zuidelijke zijbeuk, Z	2	203	Profiel
2009-279-4367	Zuidelijke zijkapel, N	2		Overzicht
2009-279-4368	Zuidelijke zijkapel, N	2		Overzicht
2009-279-4369	Zuidelijke zijkapel, N	2		Overzicht
2009-279-4370	Zuidelijke zijkapel, N	2		Overzicht
2009-279-4371	Zuidelijke zijkapel, N	2		Overzicht
2009-279-4372	Zuidelijke zijkapel, N	2		Overzicht
2009-279-4373	Zuidelijke zijkapel, N	2		Overzicht
2009-279-4374	Zuidelijke zijkapel, N	2		Overzicht
2009-279-4375	Zuidelijke zijkapel, N	2		Overzicht
2009-279-4376	Zuidelijke zijkapel, N	2		Overzicht
2009-279-4377	Zuidelijke zijkapel, N	2		Overzicht
2009-279-4378	Zuidelijke zijkapel, N	2		Overzicht
2009-279-4379	Zuidelijke zijkapel, N	2		Overzicht
2009-279-4380	Zuidelijke zijkapel, N	2		Overzicht
2009-279-4381	Zuidelijke zijkapel, N	2		Overzicht
2009-279-4382	Zuidelijke zijkapel, N	2		Overzicht
2009-279-4383	Zuidelijke zijkapel, N	2		Overzicht
2009-279-4384	Zuidelijke zijkapel, N	2		Overzicht
2009-279-4385	Zuidelijke zijkapel, N	2		Overzicht
2009-279-4386	Zuidelijke zijkapel, N	2		Overzicht
2009-279-4387	Zuidelijke zijkapel, N	2		Overzicht
2009-279-4388	Zuidelijke zijkapel, N	2		Overzicht
2009-279-4389	Zuidelijke zijkapel, N	2		Overzicht
2009-279-4390	Zuidelijke zijkapel, N	2		Overzicht
2009-279-4391	Zuidelijke zijkapel, N	2		Overzicht
2009-279-4392	Zuidelijke zijkapel, N	2	82	Detail
2009-279-4393	Zuidelijke zijkapel, N	2	82	Detail
2009-279-4394	Zuidelijke zijkapel, N	2	82	Detail
2009-279-4395	Zuidelijke zijkapel, N	2	82	Detail
2009-279-4396	Zuidelijke zijkapel, N	2	82	Detail
2009-279-4397	Zuidelijke zijkapel, N	2	82	Detail
2009-279-4398	Zuidelijke zijkapel, N	2	82	Detail
2009-279-4399	Zuidelijke zijkapel, N	2	82	Detail
2009-279-4400	Zuidelijke zijkapel, N	2	82	Detail
2009-279-4401	Zuidelijke zijkapel, N	2	82	Detail
2009-279-4402	Zuidelijke zijkapel, N	2	82	Detail
2009-279-4403	Zuidelijke zijkapel, N	2	82	Detail
2009-279-4404	Zuidelijke zijkapel, N	2	82	Detail
2009-279-4405	Zuidelijke zijkapel, N	2	82	Detail
2009-279-4406	Zuidelijke zijkapel, N	2	82	Detail
2009-279-4407	Zuidelijke zijkapel, N	2	82	Detail



2009-279-4408	Zuidelijke zijkapel, N	2	82	Detail
2009-279-4409	Zuidelijke zijkapel, N	2	82	Detail
2009-279-4410	Zuidelijke zijkapel, N	2	82	Detail
2009-279-4411	Zuidelijke zijkapel, N	2	82	Detail
2009-279-4412	Zuidelijke zijkapel, N	2	82	Detail
2009-279-4413	Zuidelijke zijkapel, N	2	82	Detail
2009-279-4414	Zuidelijke zijkapel, N	2	82	Detail
2009-279-4415	Zuidelijke zijkapel, N	2	82	Vlak
2009-279-4416	Zuidelijke zijkapel, N	2	82	Vlak
2009-279-4417	Zuidelijke zijkapel, N	2	82	Vlak
2009-279-4418	Zuidelijke zijkapel, N	2	82	Vlak
2009-279-4419	Zuidelijke zijkapel, N	2	82	Vlak
2009-279-4420	Zuidelijke zijkapel, N	2	82	Vlak
2009-279-4421	Zuidelijke zijkapel, N	2	82	Vlak
2009-279-4422	Zuidelijke zijkapel, N	2	82	Vlak
2009-279-4423	Zuidelijke zijkapel, N	2	82	Vlak
2009-279-4424	Zuidelijke zijkapel, N	2	82	Vlak
2009-279-4425	Zuidelijke zijkapel, N	2	82	Vlak
2009-279-4426	Zuidelijke zijkapel, N	2	82	Vlak
2009-279-4427	Zuidelijke zijkapel, N	2	82	Vlak
2009-279-4428	Zuidelijke zijkapel, N	2	82	Vlak
2009-279-4429	Zuidelijke zijkapel, N	2	82	Vlak
2009-279-4430	Zuidelijke zijkapel, N	2	82	Vlak
2009-279-4431	Zuidelijke zijkapel, N	2	82	Vlak
2009-279-4432	Zuidelijke zijkapel, N	2	82	Vlak
2009-279-4433	Zuidelijke zijkapel, N	2	82	Vlak
2009-279-4434	Zuidelijke zijkapel, N	2	82	Vlak
2009-279-4435	Zuidelijke zijkapel, N	2	82	Vlak
2009-279-4436	Zuidelijke zijkapel, N	2	82	Vlak
2009-279-4437	Zuidelijke zijkapel, N	2	90 en 82	Vlak
2009-279-4438	Zuidelijke zijkapel, N	2	90 en 82	Vlak
2009-279-4439	Zuidelijke zijkapel, N	2	90 en 82	Vlak
2009-279-4440	Zuidelijke zijkapel, N	2	90 en 82	Vlak
2009-279-4441	Zuidelijke zijkapel, N	2	90 en 82	Vlak
2009-279-4442	Zuidelijke zijkapel, N	2	90 en 82	Vlak
2009-279-4443	Zuidelijke zijkapel, N	2	90 en 82	Vlak
2009-279-4444	Zuidelijke zijkapel, N	2	90 en 82	Vlak
2009-279-4445	Zuidelijke zijkapel, N	2	85	Vlak
2009-279-4446	Zuidelijke zijkapel, N	2	85	Vlak
2009-279-4447	Zuidelijke zijkapel, N	2	85	Vlak
2009-279-4448	Zuidelijke zijkapel, N	2	640	Vlak
2009-279-4449	Zuidelijke zijkapel, N	2		Overzicht

2009-279-4450	Zuidelijke zijkapel, N	2		Overzicht
2009-279-4451	Zuidelijke zijkapel, N	2		Overzicht
2009-279-4452	Zuidelijke zijkapel, N	2		Overzicht
2009-279-4453	Zuidelijke zijkapel, N	2		Overzicht
2009-279-4454	Zuidelijke zijkapel, N	2	640	Vlak
2009-279-4455	Zuidelijke zijkapel, N	2	640	Vlak
2009-279-4456	Zuidelijke zijkapel, N	2	640	Vlak
2009-279-4457	Zuidelijke zijkapel, N	2	640	Vlak
2009-279-4458	Zuidelijke zijkapel, N	2	640	Vlak
2009-279-4459	Zuidelijke zijkapel, N	2		Overzicht
2009-279-4460	Zuidelijke zijkapel, N	2		Overzicht
2009-279-4461	Zuidelijke zijkapel, N	2	640	Vlak
2009-279-4462	Zuidelijke zijkapel, N	2	640	Vlak
2009-279-4463	Zuidelijke zijkapel, N	2	640	Vlak
2009-279-4464	Zuidelijke zijkapel, N	2	640	Vlak
2009-279-4465	Zuidelijke zijkapel, Z	2		Overzicht
2009-279-4466	Zuidelijke zijkapel, Z	2		Overzicht
2009-279-4467	Zuidelijke zijkapel, Z	2		Overzicht
2009-279-4468	Zuidelijke zijkapel, Z	2		Overzicht
2009-279-4469	Zuidelijke zijkapel, Z	2		Overzicht
2009-279-4470	Zuidelijke zijkapel, Z	2		Overzicht
2009-279-4471	Zuidelijke zijkapel, Z	2		Overzicht
2009-279-4472	Zuidelijke zijkapel, Z	2		Overzicht
2009-279-4473	Zuidelijke zijkapel, Z	2		Overzicht
2009-279-4474	Zuidelijke zijkapel, Z	2		Overzicht
2009-279-4475	Zuidelijke zijkapel, Z	2		Overzicht
2009-279-4476	Zuidelijke zijkapel, Z	2		Overzicht
2009-279-4477	Zuidelijke zijkapel, Z	2		Overzicht
2009-279-4478	Zuidelijke zijkapel, Z	2		Overzicht
2009-279-4479	Zuidelijke zijkapel, Z	2		Overzicht
2009-279-4480	Zuidelijke zijkapel, Z	2		Overzicht
2009-279-4481	Zuidelijke zijkapel, Z	2	96	Vlak
2009-279-4482	Zuidelijke zijkapel, Z	2	96	Vlak
2009-279-4483	Zuidelijke zijkapel, Z	2	95	Vlak
2009-279-4484	Zuidelijke zijkapel, Z	2	95	Vlak
2009-279-4485	Zuidelijke zijkapel, Z	2	93	Vlak
2009-279-4486	Zuidelijke zijkapel, Z	2	93	Vlak
2009-279-4487	Noordtransept/ noordelijke zijbeuk, N	1		Overzicht
2009-279-4488	Noordtransept/ noordelijke zijbeuk, N	1		Overzicht
2009-279-4489	Noordtransept/ noordelijke zijbeuk, N	1		Overzicht
2009-279-4490	Noordtransept/ noordelijke zijbeuk, N	1		Overzicht
2009-279-4491	Noordtransept/ noordelijke zijbeuk, N	1		Overzicht

2009-279-4492	Noordtransept/ noordelijke zijbeuk, N	1		Overzicht
2009-279-4493	Noordtransept/ noordelijke zijbeuk, N	1		Overzicht
2009-279-4494	Noordtransept/ noordelijke zijbeuk, N	1		Overzicht
2009-279-4495	Noordtransept/ noordelijke zijbeuk, N	1		Overzicht
2009-279-4496	Noordtransept/ noordelijke zijbeuk, N	1		Overzicht
2009-279-4497	Noordtransept/ noordelijke zijbeuk, N	1	762	Vlak
2009-279-4498	Noordtransept/ noordelijke zijbeuk, N	1	761	Vlak
2009-279-4499	Noordtransept/ noordelijke zijbeuk, N	1	761	Vlak
2009-279-4500	Noordtransept/ noordelijke zijbeuk, N	1	773	Opstand
2009-279-4501	Noordtransept/ noordelijke zijbeuk, N	1	773	Opstand
2009-279-4502	Noordtransept/ noordelijke zijbeuk, N	1		Opstand
2009-279-4503	Noordtransept/ noordelijke zijbeuk, N	1	767	Opstand
2009-279-4504	Noordtransept/ noordelijke zijbeuk, N	1	767	Opstand
2009-279-4505	Noordtransept/ noordelijke zijbeuk, N	1	767	Opstand
2009-279-4506	Noordtransept/ noordelijke zijbeuk, N	1	771	Opstand
2009-279-4507	Noordtransept/ noordelijke zijbeuk, N	1	771	Opstand
2009-279-4508	Noordtransept/ noordelijke zijbeuk, N	1	771	Opstand
2009-279-4509	Noordtransept/ noordelijke zijbeuk, N	1	771	Opstand
2009-279-4510	Noordtransept/ noordelijke zijbeuk, N	1	771	Opstand
2009-279-4511	Noordtransept/ noordelijke zijbeuk, N	1	771	Opstand
2009-279-4512	Noordtransept/ noordelijke zijbeuk, N	1	769	Opstand
2009-279-4513	Noordtransept/ noordelijke zijbeuk, N	1	769	Opstand
2009-279-4514	Noordtransept/ noordelijke zijbeuk, N	1	769	Opstand
2009-279-4515	Noordtransept/ noordelijke zijbeuk, N	1	769	Opstand
2009-279-4516	Noordtransept/ noordelijke zijbeuk, N	1	769	Opstand
2009-279-4517	Noordtransept/ noordelijke zijbeuk, N	1	769	Opstand
2009-279-4518	Noordtransept/ noordelijke zijbeuk, N	1	769	Opstand
2009-279-4519	Noordtransept/ noordelijke zijbeuk, N	1	769	Opstand
2009-279-4520	Noordtransept/ noordelijke zijbeuk, N	1		Opstand
2009-279-4521	Noordtransept/ noordelijke zijbeuk, N	1		Opstand
2009-279-4522	Noordtransept/ noordelijke zijbeuk, N	1		Opstand
2009-279-4523	Noordtransept/ noordelijke zijbeuk, N	1		Opstand
2009-279-4524	Noordtransept/ noordelijke zijbeuk, N	1		Opstand
2009-279-4525	Noordtransept/ noordelijke zijbeuk, N	1		Opstand
2009-279-4526	Noordtransept/ noordelijke zijbeuk, N	1		Opstand
2009-279-4527	Noordtransept/ noordelijke zijbeuk, N	1		Opstand
2009-279-4528	Noordtransept/ noordelijke zijbeuk, N	1		Opstand
2009-279-4529	Noordtransept/ noordelijke zijbeuk, N	1	764	Vlak
2009-279-4530	Noordtransept/ noordelijke zijbeuk, N	1	764	Vlak
2009-279-4531	Noordtransept/ noordelijke zijbeuk, N	1	764	Vlak
2009-279-4532	Noordtransept/ noordelijke zijbeuk, N	1	764	Vlak
2009-279-4533	Noordtransept/ noordelijke zijbeuk, N	1	764	Vlak

2009-279-4534	Noordtransept/ noordelijke zijbeuk, N	1	764	Vlak
2009-279-4535	Noordtransept/ noordelijke zijbeuk, N	1	764	Vlak
2009-279-4536	Noordtransept/ noordelijke zijbeuk, N	1	764	Vlak
2009-279-4537	Noordtransept/ noordelijke zijbeuk, N	1	764	Vlak
2009-279-4538	Noordtransept/ noordelijke zijbeuk, N	1	764	Vlak
2009-279-4539	Noordtransept/ noordelijke zijbeuk, N	1	764	Vlak
2009-279-4540	Noordtransept/ noordelijke zijbeuk, N	1	260	Opstand
2009-279-4541	Noordtransept/ noordelijke zijbeuk, N	1	260	Opstand
2009-279-4542	Noordtransept/ noordelijke zijbeuk, N	1	260	Opstand
2009-279-4543	Noordtransept/ noordelijke zijbeuk, N	1	260	Opstand
2009-279-4544	Noordtransept/ noordelijke zijbeuk, N	1	260	Opstand
2009-279-4545	Noordtransept/ noordelijke zijbeuk, N	1	260	Opstand
2009-279-4546	Noordtransept/ noordelijke zijbeuk, N	1	569	Opstand
2009-279-4547	Noordtransept/ noordelijke zijbeuk, N	1	569	Opstand
2009-279-4548	Noordtransept/ noordelijke zijbeuk, N	1	569	Opstand
2009-279-4549	Noordtransept/ noordelijke zijbeuk, N	1	764 en 607	Detail
2009-279-4550	Noordtransept/ noordelijke zijbeuk, N	1	764 en 607	Detail
2009-279-4551	Noordtransept/ noordelijke zijbeuk, N	1	764 en 607	Detail
2009-279-4552	Noordtransept/ noordelijke zijbeuk, N	1	764 en 607	Detail
2009-279-4553	Noordtransept/ noordelijke zijbeuk, N	1	764 en 607	Detail
2009-279-4554	Noordtransept/ noordelijke zijbeuk, N	1	764 en 607	Detail
2009-279-4555	Noordtransept/ noordelijke zijbeuk, N	1	764 en 607	Detail
2009-279-4556	Noordtransept/ noordelijke zijbeuk, N	1	764 en 607	Detail
2009-279-4557	Noordtransept/ noordelijke zijbeuk, N	1	764 en 607	Detail
2009-279-4558	Noordtransept/ noordelijke zijbeuk, N	1	764 en 607	Detail
2009-279-4559	Noordtransept/ noordelijke zijbeuk, N	1	764 en 607	Detail
2009-279-4560	Noordtransept/ noordelijke zijbeuk, N	1	764 en 607	Detail
2009-279-4561	Noordtransept/ noordelijke zijbeuk, N	1	764 en 607	Detail
2009-279-4562	Noordtransept/ noordelijke zijbeuk, N	1	764 en 607	Detail
2009-279-4563	Noordtransept/ noordelijke zijbeuk, N	1	764	Vlak
2009-279-4564	Noordtransept/ noordelijke zijbeuk, N	1	764	Vlak
2009-279-4565	Noordtransept/ noordelijke zijbeuk, N	1	764	Vlak
2009-279-4566	Noordtransept/ noordelijke zijbeuk, N	1	764	Vlak
2009-279-4567	Noordtransept/ noordelijke zijbeuk, N	1	764	Vlak
2009-279-4568	Noordtransept/ noordelijke zijbeuk, N	1	764	Vlak
2009-279-4569	Noordtransept/ noordelijke zijbeuk, N	1	764	Vlak
2009-279-4570	Noordtransept/ noordelijke zijbeuk, N	1	764	Vlak
2009-279-4571	Noordtransept/ noordelijke zijbeuk, N	1	771	Opstand
2009-279-4572	Noordtransept/ noordelijke zijbeuk, N	1	771	Opstand
2009-279-4573	Noordtransept/ noordelijke zijbeuk, N	1	771	Opstand
2009-279-4574	Noordtransept/ noordelijke zijbeuk, N	1	771	Opstand
2009-279-4575	Noordtransept/ noordelijke zijbeuk, N	1	771	Opstand

2009-279-4576	Noordtransept/ noordelijke zijbeuk, N	1	771	Opstand
2009-279-4577	Noordtransept/ noordelijke zijbeuk, N	1	771	Opstand
2009-279-4578	Noordtransept/ noordelijke zijbeuk, N	1	771	Opstand
2009-279-4579	Noordtransept/ noordelijke zijbeuk, N	1	771	Opstand
2009-279-4580	Noordtransept/ noordelijke zijbeuk, N	1	771	Opstand
2009-279-4581	Noordtransept/ noordelijke zijbeuk, N	1	771	Opstand
2009-279-4582	Noordtransept/ noordelijke zijbeuk, N	1	771	Opstand
2009-279-4583	Noordtransept/ noordelijke zijbeuk, N	1	771	Opstand
2009-279-4584	Noordtransept/ noordelijke zijbeuk, N	1	771	Opstand
2009-279-4585	Noordtransept/ noordelijke zijbeuk, N	1	773	Opstand
2009-279-4586	Noordtransept/ noordelijke zijbeuk, N	1	773	Opstand
2009-279-4587	Noordtransept/ noordelijke zijbeuk, N	1	773	Opstand
2009-279-4588	Noordtransept/ noordelijke zijbeuk, N	1	773	Opstand



## **Bijlage 4 Planneninventaris**

Plannummer	Vlak	Zone
1	1	Hoogkoor en noordelijke zijkapellen
2	1	Zuidelijke zijkapellen
3	1	Zuidelijke zijbeuk, zuid
4	1	Zuidelijke zijbeuk, zuid
5	1	Zuidelijke zijbeuk, noord
6	1	Zuidelijke zijbeuk, noord
7	1	Schip
8	1	Schip
9	1	Schip
10	1	Noordelijke zijbeuk, zuid
11	1	Noordelijke zijbeuk, zuid
12	1	Noordelijke zijbeuk, noord
13	1	Noordtransept
14	2	Hoogkoor en noordelijke zijkapellen
15	2	Zuidelijke zijkapellen
16	2	Zuidelijke zijbeuk, zuid
17	2	Zuidelijke zijbeuk, zuid
18	2	Zuidelijke zijbeuk, noord
19	2	Zuidelijke zijbeuk, noord
20	2	Schip
21	2	Schip
22	2	Noordelijke zijbeuk, zuid
23	2	Noordelijke zijbeuk, noord

**Bijlage 5 Faseringsplan**

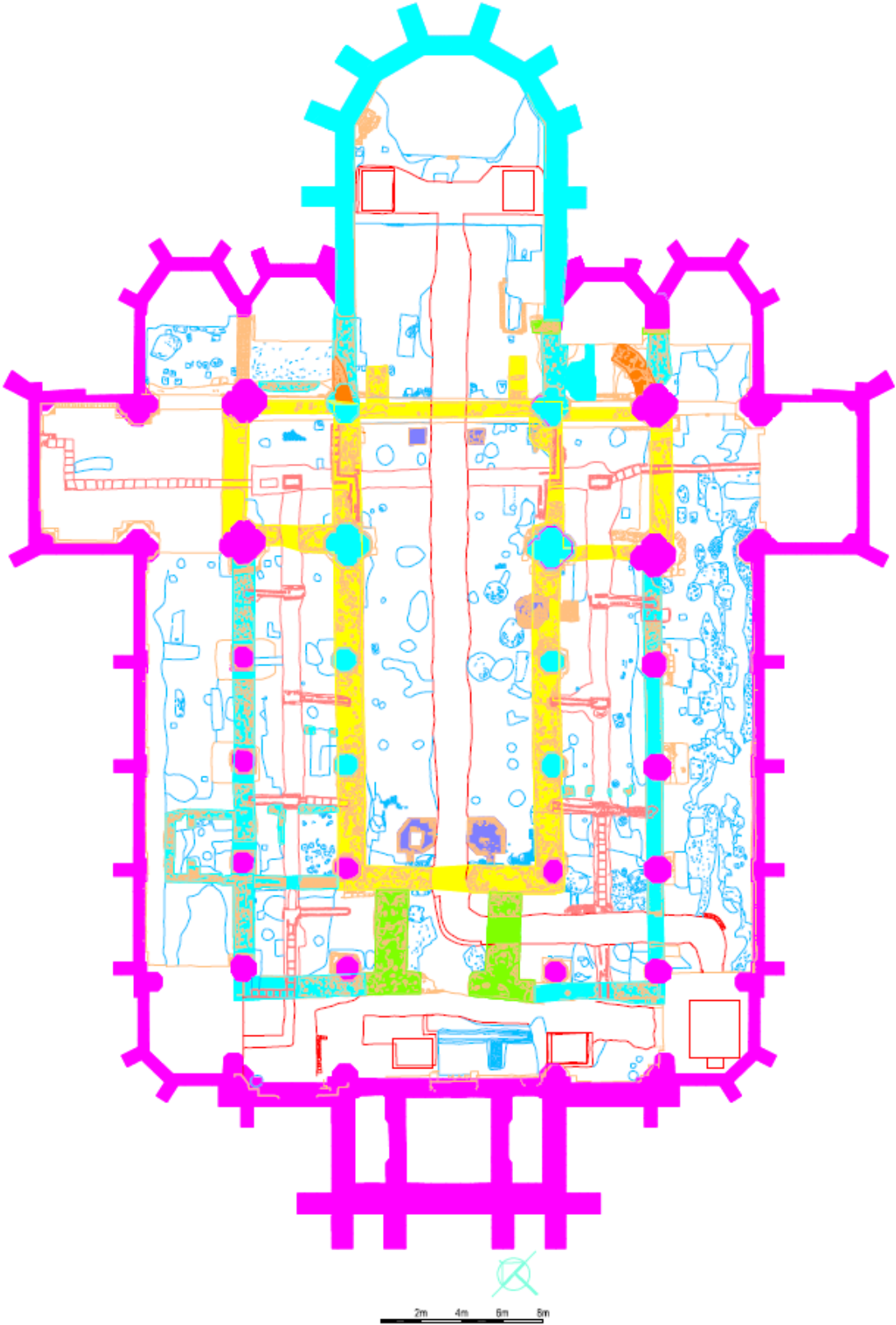

Legende:

Romaanse fase 1	Oranje
Romaanse fase 1A	Geel
Romaanse fase 1B	Groen
Gotische fase	Blauw
Binneninrichting	Purper
Neogotische fase	Paars

## Bijlage 6 Opgravingsplannen

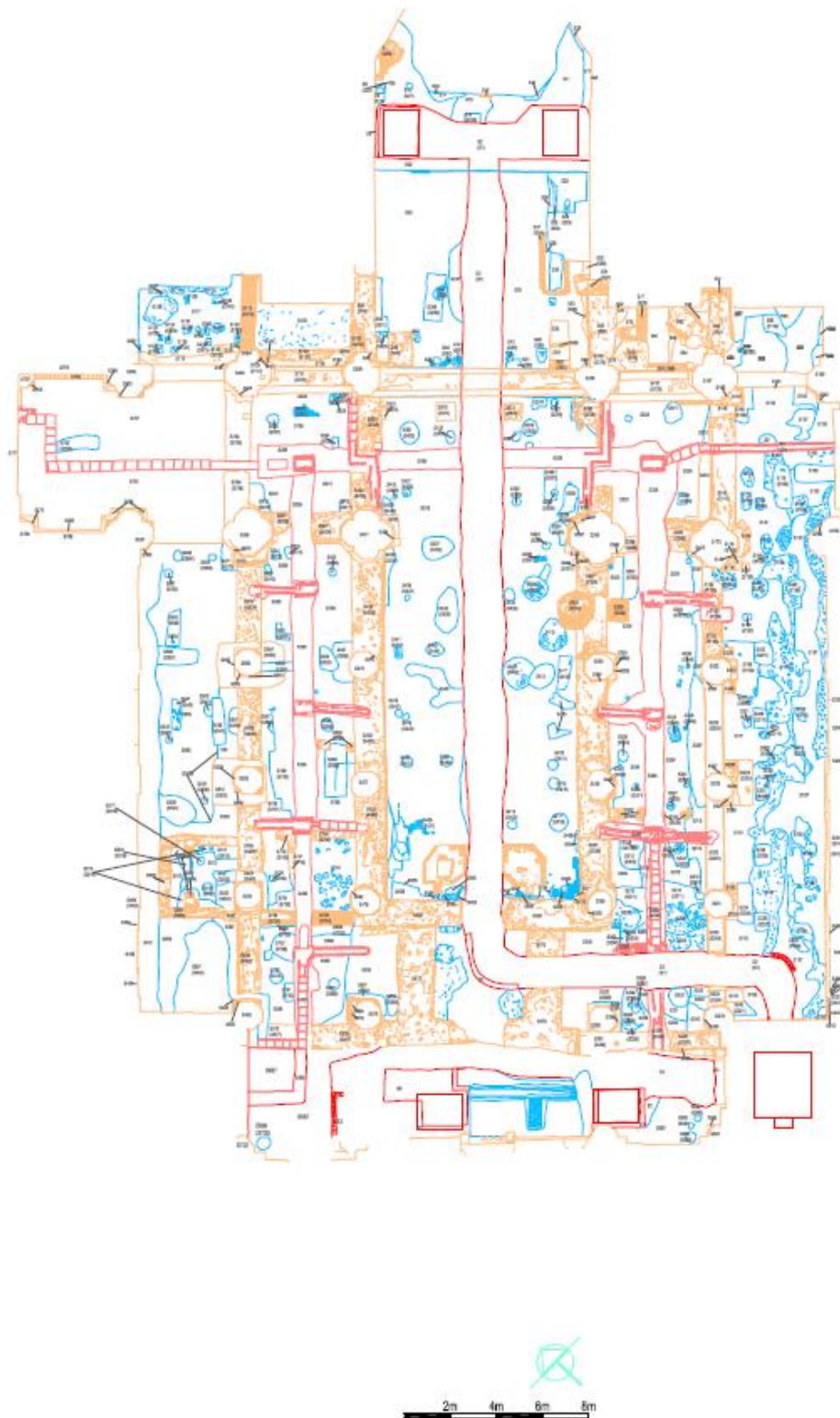

Opgravingsplan vlak 1.

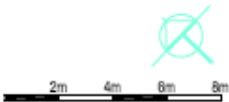
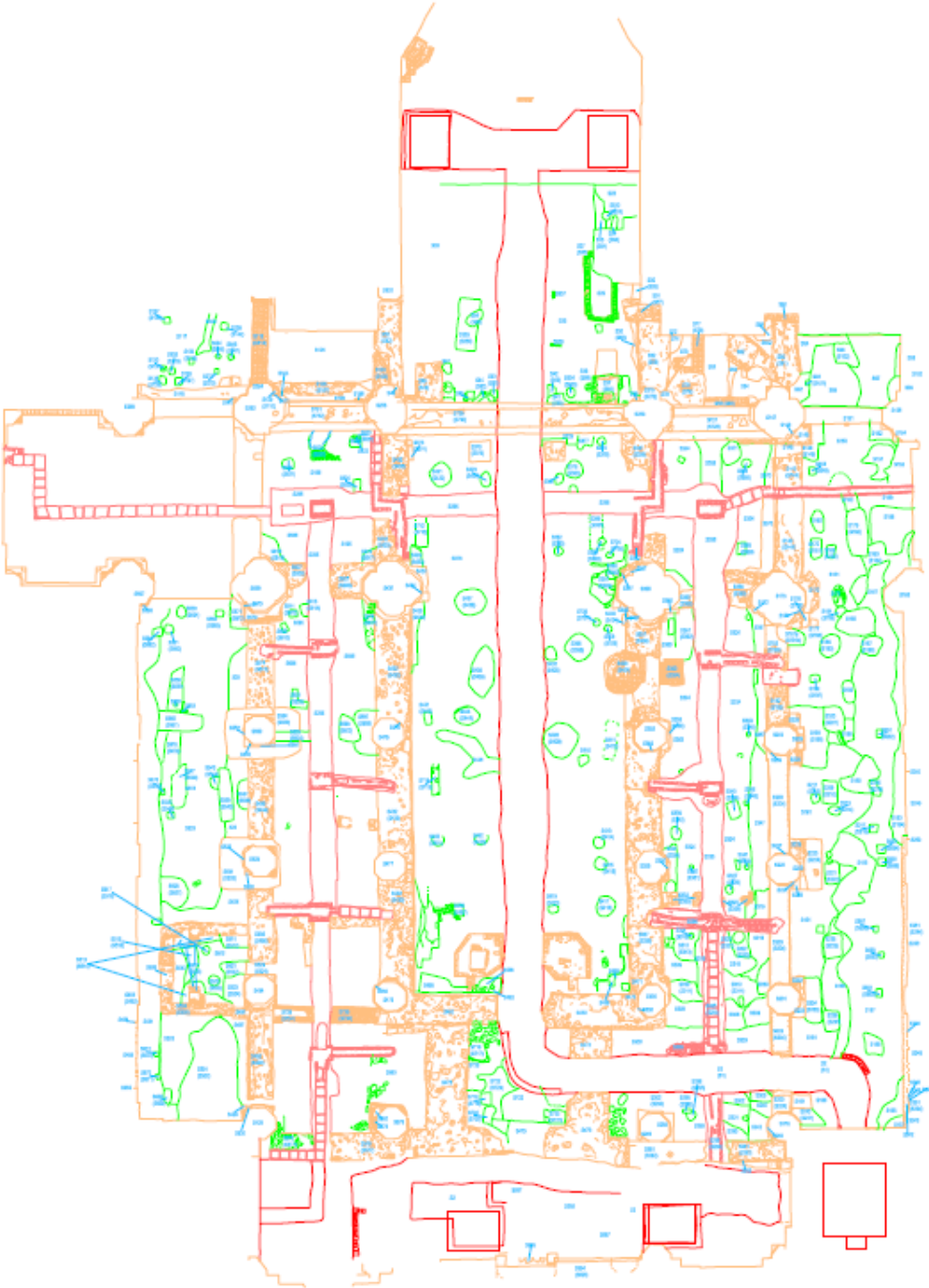

Opravingsplan vlak 2.