

**Rapportage vondstmelding**  
**Oudenburg, Abtspark**

**I. Verslaggevers:**

\*Naam, adres, contactgegevens, functie van de opstellers van het rapport en datum melding.

Wouter Dhaeze, Weststraat 24, 8460 Oudenburg

059/ 56 84 20 0497/45 92 64; wouter.dhaeze@telenet.be

Contractueel gemeentelijk archeoloog

Marc Dewilde, Stadenstraat 39, 8610 Kortemark

051/61 01 68; 0477/56 04 23; [marc.dewilde@rwo.vlaanderen.be](mailto:marc.dewilde@rwo.vlaanderen.be)

Erfgoedonderzoeker archeologie VIOE

Vaststelling: 17/12/2008; Melding: 17/12/2008; In kennisstelling: 17/12/2008; Veldwerk: 18/12/2008

Verder onderzoek: Nee, wegens einde van de werken.

**II. Identificatie**

\*Een beschrijving van locatie van de site, met de volgende elementen:

*Provincie(s):* West-Vlaanderen

*Gemeente(n):* Oudenburg

*Deelgemeenten(n):*

*Coördinaten:* Lambert X: 54775,05 Y: 209277,85

*Kadastergegevens:* Oudenburg, 1° afd., Sie B., 386f2

*Toponiem(en):* Abdij

*Naam van de site:* Abtspark

*Algemene beschrijving: topografie, bodemkundig, archeologisch; dus een algemene beschrijving van de criteria die voor de afbakening van de site zijn aangewend.*

De vindplaats ligt langs de Marktstraat, aan de westrand van de middeleeuwse stad, te midden van de voormalige Sint Pietersabdij.

**III. Archeologische nota**

\* Een summiere beschrijving van het onderzoek dat voorafgaand aan het onderzoek op de site werd uitgevoerd.

Consultatie opgravingsresultaten van 2007 door J. Decorte (stuk pandgang, 13<sup>de</sup>-eeuwse begravingen) en van 2007 door J. Decorte (18<sup>de</sup>-eeuwse bijgebouwen van het abtsgebouw).

\*De archeologische beschrijving van de site en het onderzoek dat heeft plaatsgevonden: methodiek van het onderzoek en de resultaten. .

Bij het opnieuw uitgraven van de opgravings sleuven uit 2007 werd in oostelijke richting een bijkomende zone gedeeltelijk vrijgelegd en kwamen een aantal nieuwe sporen aan het licht. De afgraving werd beperkt tot de diepte voor de aan te leggen buizen, zo'n 70cm. Allerlei muren, pijlers, een sterf- of beerput, een sokkel, ... behoren opnieuw tot de 18<sup>de</sup>-eeuwse uitbouw van het abtsgebouw. Er zijn ook een aantal aanwijzingen voor een verbouwing of aanpassing.

**IV Bibliografie**

\*De referenties van de bronnen die zijn gebruikt.

## V. Trefwoorden

\*Aanduiden van trefwoorden voor de datering en identificaties van de site.

Moderne Tijden, muurresten, bewoning, abdij

## VI. Kaart.

\*De kartografische aanduiding van de site. De minimale vereiste precisie voor deze aanduiding is 1:5.000 (op kadasterkaarten).

Kadastrale kaart 1/1000

Situeringsplannen

Opgravingsplan 1/50

## VII. Foto's

Algemeen zicht vanuit het oosten

Zicht vanuit het zuiden. De binnenmuur (met recentere doorgang?) van de 18<sup>de</sup>-eeuwse uitbouw van het abtsgebouw

Zicht vanuit het zuiden op de muurresten aan de oostelijke rand van de uitgraving. Sterf- of beerput, sokkel, muurtjes





# KADSCAN

Gem : OUDENBURG  
Gemnr : 35014  
Kadgem : 1 AFD/OUDENBURG  
Kadgemnr : 35014  
Percid : 35014\_B\_0386\_F\_002\_00  
Plannummer : N101B023  
Volgnr : 2199879  
X : 54790.76  
Y : 209253.70  
fgnisnr : 35014  
Sectie : B  
Grondnr : 386  
Exponent : F  
Macht : 2  
Bisnr : 0  
Toestand : 19990101

Afdrukdatum : 01.09.2010 KADSCAN Viewer Versie 1.0 - mei 2000

X:54882, Y:209326

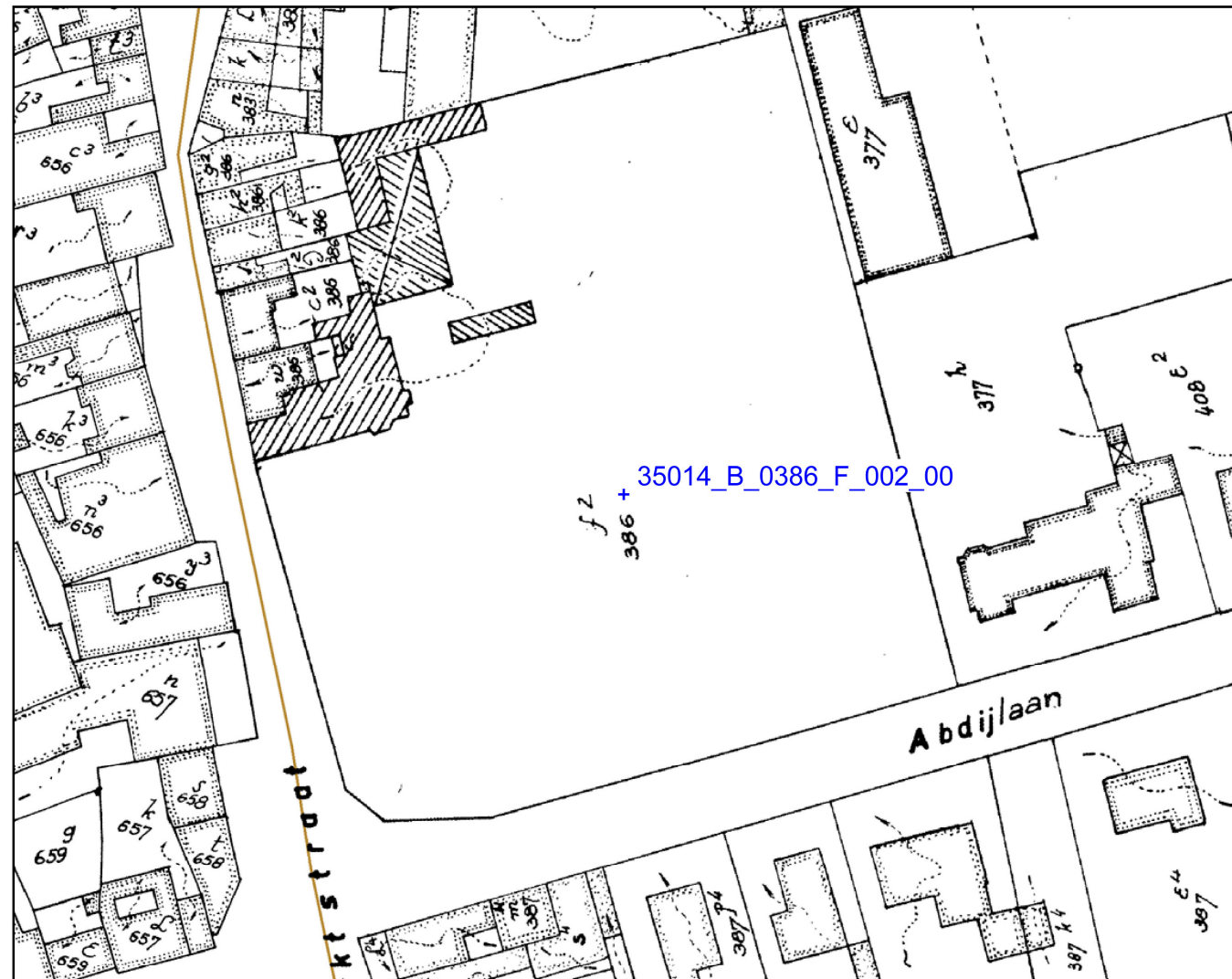

X:54700, Y:209181

Benaderende Schaal : 1/1000

© Gescande, georeferereerde kopie van de kadastrale percelenplannen met percelenidentificatie (OC GIS-Vlaanderen, AKRED)

sectieplan v/d sleuf t.o.v. wechputten J. Desorte

N  
↑

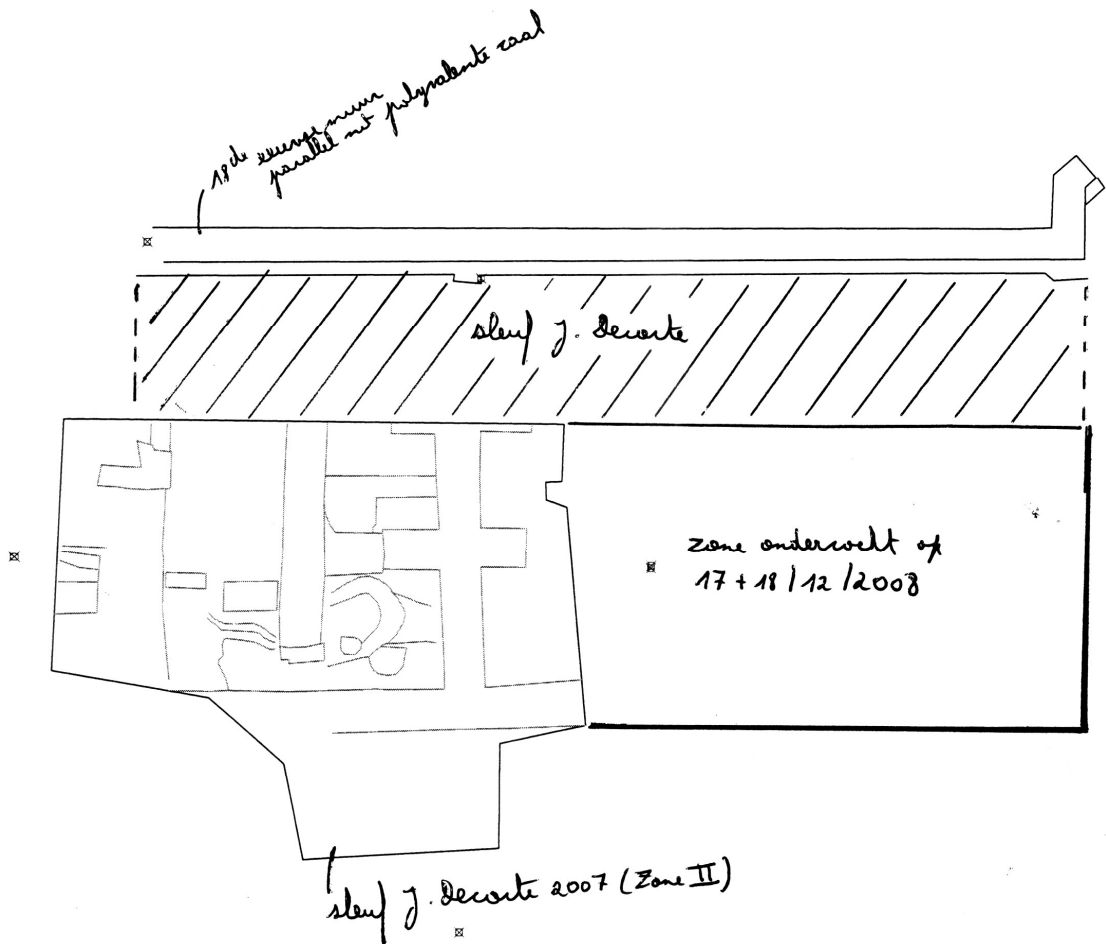

x meetpunten J. Van Laecke

situationsplan - abgrenzen

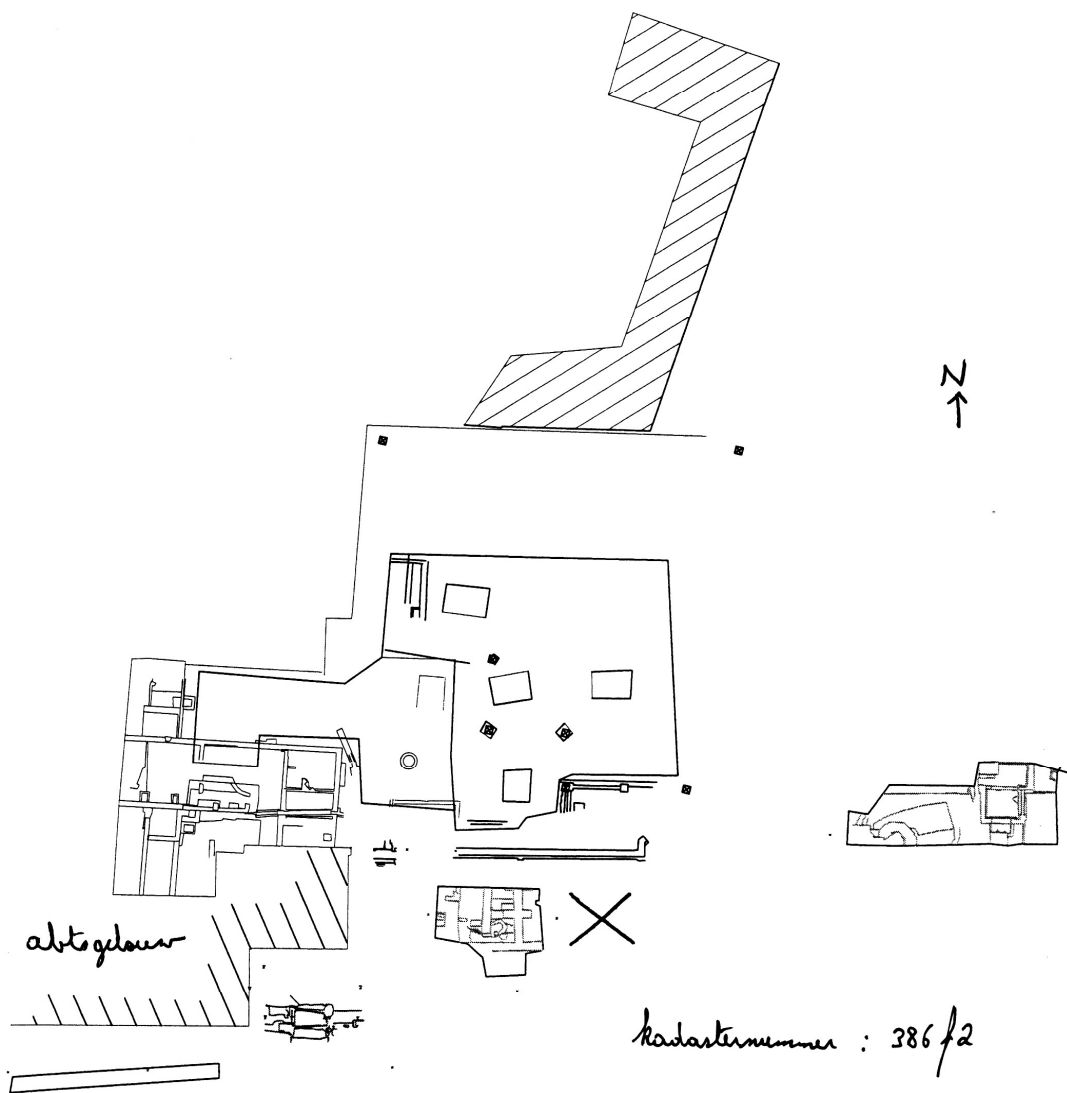

Audenburg - Abtspark - 17/11-12-2008

Grondplan van extra uitgegraven zone t.b.v. abtspark - niveau 1



Schaal 1/50

Tekening: W. Kasse

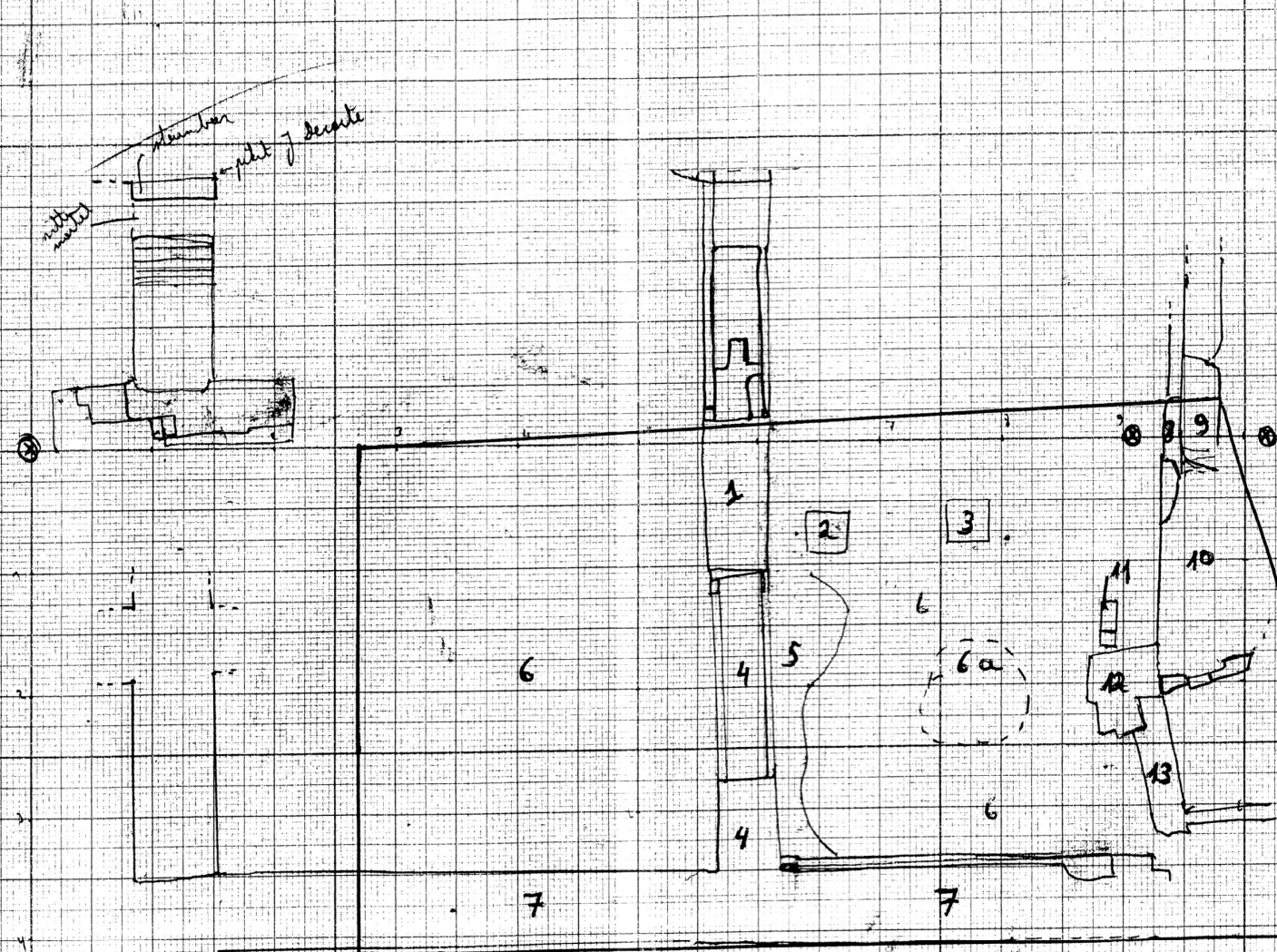
Beschrijving v/d sporen: zie groefplanlijnen.



Legende

-  sleuf gegraven op 17/12/2008
-  put met bronspaan