

## 特定非営利活動法人（NPO法人）に関する全国調査 コードブック

著者	辻中 豊
発行年	2009-08-15
URL	<a href="http://hdl.handle.net/2241/00152088">http://hdl.handle.net/2241/00152088</a>

ISBN 978-4-902869-19-4

特定非営利活動法人(NPO 法人)に  
関する全国調査  
コードブック

Nationwide Survey on  
Nonprofit Organizations in Japan  
J-JIGS2-NPO  
Codebook

辻中豊編著

2009年8月

文部科学省特別推進研究『日韓米独中における3レベルの市民社会構造とガバナンス  
に関する総合的実証研究』(平成 17～21 年度 . 課題番号 : 17002001) 研究報告書

特定非営利活動法人(NPO 法人)に  
関する全国調査  
コードブック

Nationwide Survey on  
Nonprofit Organizations in Japan  
J-JIGS2-NPO  
Codebook

辻中豊編著

2009年8月

文部科学省特別推進研究『日韓米独中における3レベルの市民社会構造とガバナンスに関する総合的実証研究』(平成17～21年度, 課題番号:17002001)研究報告書

## はじめに

本報告書は、10年以上にわたり日本および世界の市民社会組織、利益団体に関する実証的調査研究を行ってきた「団体の基礎構造に関する調査」研究グループ（辻中豊代表）が、筑波大学大学院人文社会科学研究所を拠点とし、文部科学省科学研究費（平成17～21年度、2005年から2010年春）特別推進研究『日韓米独中における3レベルの市民社会構造とガバナンスに関する総合的実証研究』（課題番号：17002001、辻中豊代表、略称「市民社会構造とガバナンス総合研究（特推研究）」）を得て行った調査結果のコードブックの一つ（J-JIGS2「NPO」編）である。報告書や刊行物は継続して何冊かを公刊した<sup>1</sup>し、今後もしていく予定である。

日本の市民社会の実態調査は平成18年（2006年）度を中心に、（1）自治会・町内会・区会などの近隣住民組織、（2）NPO法人、（3）社会団体（職業別電話帳に掲載されている経済団体、労働組合、公益法人、市民団体などあらゆる非営利の社会団体）に関する調査を行った。また、平成19年度（2007年）以降は、（4）日本の全自治体、すなわち市区町村を対象に調査を行うとともに、（5）韓国、（6）ドイツ、（7）アメリカ、（8）中国の各国に対して同様に市民社会団体に関する調査を企画し、これまでにドイツ、韓国では完了し、アメリカ、中国では、一部を遂行し、継続して実施中である。

本書は、そのうち、（2）の特定非営利活動法人（NPO法人）調査のコードブックである。ここで、本調査が略称J-JIGS2-NPOとなるのは、1997年に最初の「団体の基礎構造に関する調査（日本）」が、Japan Interest Group Study 略称JIGS（今後はJIGS1）という名称で行われたことに起因する。JIGS1を引き継ぎ行われた今回の市民社会に関する一連の調査をJIGS2と呼ぶこととし、本調査は、日本のJを頭に、また末尾にNPOを付記しこれを略称とした次第である。

以下、簡単に、本プロジェクト全体の、研究開始当初の関心背景、研究全体の目的、研究方法に触れ、さらに研究組織、研究経費の概要など示しておきたい。

### 1. 研究開始当初の背景とパズル

日本は、先進国最小の政府公共部門を持ちながら、一方で世界第二の経済規模を維持しつつ、他方で世界最悪の累積赤字に悩むといった極端な正と負の側面を呈している。また

---

<sup>1</sup> これまでに出版された報告書は、『町内会・自治会など近隣住民組織に関する全国調査（全国集計）コードブック』（筑波大学、2009年3月）『市民社会構造とガバナンス総合研究 全国自治体（市区町村）調査 報告書』（筑波大学、2009年3月）『団体の基礎構造に関する調査（日本全国・社会団体）J-JIGS2 コードブック』（筑波大学、2009年3月）『団体の基礎構造に関する調査（日本全国・社会団体調査）報告書』（筑波大学、2009年3月）、そして自治会に関しては『現代日本の自治会・町内会』木鐸社、2009年を参照。

阪神淡路大震災におけるボランティア活動にみられるように活発で自発的な市民(近隣組織)活動が注目される反面、NGO・NPOの組織的基盤は国際的に見て脆弱である。日本はアジアで最初に近代化に成功し民主主義政治体制を定着させた国であるが、他方で極めて長期に亘り保守政権が継続し、政権交代は90年代の一時期を除いて行われていない。このように日本の政治と市民社会の関係はある意味でパズルに満ちている。そのため国際比較によって、実証的に日本の市民社会構造を位置づけ、市民社会と政府、政党やガバナンスとの関係の解明を行うことが日本社会・政治のパズルを解くことになるのではないだろうか。

## 2. 研究の目的

本研究では、政治と社会の相互作用(ガバナンス)を解明するため、日本の市民社会の構造を包括的かつ実証的に調査し、米韓独中との5カ国比較を基に日本の特徴を明らかにする。ここで構造とは市民社会組織全般を指し、本研究では3レベル(近隣組織=自治会、社会団体、NPO)に注目し、実態的、比較的、歴史的に徹底的な実証研究を行い、現代日本市民社会の構造的パターンを発見しようとする。

## 3. 研究の方法

本研究では、国際比較によって日本の市民社会構造を包括的かつ実証的に明らかにするために、5カ国での3レベルの実態調査(サーベイ)と、ガバナンスとの連関の理論的分析が必要とされる。とくに、実態調査は、日本での全数調査(一部標本調査)をはじめ、各国では標本調査と事例調査(一部)を行うなど、調査対象ごとに適した調査方法を開発し用いた。また事前に予備調査を行って各国の実情を反映させるとともに、日本での調査との比較が可能となるように調査を設計している。さらに、ガバナンスを詳細に検討するために、日本では特にすべての市区町村を対象とした調査(サーベイ)を実施している。

## 4. 研究成果

データなどについては下記を参照していただきたい。順次一層体系的な公開を図っていく予定である。<http://tsujinaka.net/tokusui/> <http://tsujinaka.net/tokusui/data.html>

## 5. 研究組織

### 研究代表者

辻中 豊 (筑波大学・大学院人文社会科学研究所・教授)

比較市民社会論、政治過程論。全般統括、市民社会・ガバナンスの比較分析。

### 研究分担者

波多野 澄雄 (筑波大学・大学院人文社会科学研究所・教授)

日本政治外交史、国際関係史。日本市民社会の歴史分析。

- 坪郷 實 (早稲田大学・社会科学総合学術院・教授)  
比較市民社会論、ドイツ政治。日独の比較市民社会分析：ドイツ調査結果の分析を中心に。
- 崔 宰栄 (筑波大学・大学院人文社会科学研究所・講師)  
公共政策工学、計量分析。市民社会の比較計量分析：関連 11 カ国調査データの整備と分析。
- 大西 裕 (神戸大学・大学院法学研究科・教授)  
現代韓国政治、行政学。日韓の比較市民社会分析：韓国調査結果の分析を中心に。
- 森 裕城 (同志社大学・法学部・教授)  
日本政治、選挙研究、利益団体。日米の比較市民社会分析：日本の社会団体調査を中心に。
- 小嶋 華津子 (筑波大学・大学院人文社会科学研究所・准教授)  
現代中国政治、中国社会分析。日中の比較市民社会分析：中国調査の企画と実施を中心に。
- 坂本 治也 (関西大学・法学部・准教授)  
現代日本政治、ソーシャルキャピタル、NPO。市民社会の理論分析：日本の NPO 調査データを中心に。
- Dadabaev, Timur (筑波大学・大学院人文社会科学研究所・准教授)  
国際関係、比較政治、中央アジア。市民社会の比較分析：関連調査と比較を中心に。
- 伊藤 修一郎 (筑波大学・大学院人文社会科学研究所・教授)  
地方自治、行政組織論、政策過程。日本の市区町村調査やガバナンスを中心に。
- 竹中 佳彦 (筑波大学・大学院人文社会科学研究所・教授)  
政治史、現代日本政治論。日本の諸調査を中心に。
- 近藤 康史 (筑波大学・大学院人文社会科学研究所・准教授)  
政治理論、比較政治。比較分析、理論的検討を中心に。

#### 研究協力者(国内、主要メンバー)

筑波大学:伊藤修一郎、竹中佳彦、近藤康史(3名はいずれも平成20年度より研究分担者)、鈴木創、中村逸郎、大友貴史、三輪博樹。学習院大学村松岐夫教授。山本英弘日本学術振興会研究員、現在筑波大学常勤研究員、濱本真輔日本学術振興会研究員。その他:筑波大学「比較市民社会・国家・文化特別プロジェクト」研究員(平成17~19年度)、筑波大学大学院人文社会科学研究所博士課程大学院生(久保慶明、柳至、吉田秀和など全体で約10名)、横山麻季子(平成19年より北九州市立大学講師)。東紀慧非常勤研究員。

研究協力者(海外、海外調査実施・分析のための協力チーム主要メンバー)

- 1) 韓国: 廉載鎬 高麗大学政府学研究所所長 (韓国調査リーダー)
- 2) 米国: Robert J. Pekkanen ワシントン大学国際大学院准教授、Steven Rathgeb Smith (the Nancy Bell Evans Center on Nonprofits & Philanthropy 所長, the Electronic Hallway, Nancy Bell Evans Professor of Public Affairs, President of the Association for Research on Nonprofit Organizations and Voluntary Action) (両氏が米国調査リーダー、米国シアトル調査顧問団結成)、Joseph Galaskiewicz (Professor of Sociology, University of Arizona. The immediate Past President of the Association for Research on Nonprofit Organizations and Voluntary Action)、Susan J. Pharr ハーバード大学日米研究所長、T. J. Pempel カリフォルニア大学・バークレー校教授
- 3) ドイツ: Gesine Folijanty-Jost マーチン・ルター・ハレ大学日本研究所長 (調査リーダー)、Jana Lier 研究員
- 4) 中国: 北京大学公民社会研究所: 李景鵬所長 (中国調査リーダー)、Yuan Ruijun 同准教授、Chu Songyan 同准教授

また、既遂調査や追加調査に基づき日本との比較に協力する海外共同研究者は次のとおり。

- 5) トルコ: Aykut Kansu 元イスタンブール・ビルギ大学教授
- 6) ロシア: William V. Smirnov ロシアアカデミー国家と法研究所教授
- 7) フィリピン: Cherry Ballescas フィリピン大学セブ校準教授
- 8) ブラジル: 近藤 Edson 謙二 (筑波大学教授、現在ブラジル・カソリック大学)
- 9) バングラデシュ: Ms.Fahat Tasnim (バングラデシュ、ラジャヒニ大学助教授) Mr. Shakil Ahmed (大学院)
- 10) ウズベキスタン: 市民社会研究所Dr. Qodir Djuraev 主任研究員

6. 科研費の経費 (直接経費)

年度	研究経費 (千円)	
	交付額	支出額
平成17年度	14,900	14,900
平成18年度	87,180	87,180
平成19年度	40,300	40,300
平成20年度	37,300	37,300
平成21年度	21,100 (予定)	
総計	200,780 (予定)	

## 7. 謝辞

こうした大規模な調査研究を遂行するに当たって、多くの組織での関係者、研究者、スタッフの助力を得ている。

まず、プロジェクト自体を可能とした文部科学省の関係者各位（特に審査や毎年の進捗状況評価に当たった審査部会の構成メンバー、担当学術調査官である鈴木基史氏、増山幹高氏、研究振興局学術研究助成課）に感謝したい。同様に現在の担当である日本学術振興会の関係各位（審査部会の構成メンバー、研究事業部）にも感謝したい。毎年の研究実地審査、進捗状況審査、中間評価などでの厳しいコメントは学術的な面で私たちに熟考を促し、いくつかの修正や発展を導いた。

さらに、研究スペースや関連研究への助成を惜しまなかった筑波大学にも心から感謝申し上げたい。関連研究プロジェクトとしての筑波大学「比較市民社会・国家・文化」教育研究特別プロジェクト以来、この特別推進研究に対しても、岩崎洋一前学長、水林博前研究担当副学長始め、多くの関係者から一貫して物心両面での暖かい支援を頂いている。

大規模調査には、それに丁寧に応じてくれた調査対象団体の皆様なしには成り立たない。本調査には、5000以上の団体のデータが含まれており、非常に多くの方々に参加協力していただいたことがわかる。心から謝意を表したい。

最後に、特別推進研究の正式メンバー、協力メンバー、スタッフの皆さんに感謝する。直接関与した研究者については奥付に調査参加者として名前を記した。このメンバー以外にも多くの研究者や大学院生が関与し、協力を惜しまなかった。感謝申し上げる。また、研究室スタッフとして東紀慧研究員（平成 20 年度まで）、館野喜和子、安達香織、佐々木誓人（以上、現在の非常勤職員）、原信田清子、近藤汎之、栄門琴音（以上、元非常勤職員）の日々の努力に心から感謝する。

2009 年 8 月 15 日

辻中豊（筑波大学教授、特別推進研究 研究代表者）



# — 目次 —

## 調査の概要

1. 調査の目的・内容	iii
2. 調査の方法	iv
3. 母集団情報	v

## 度数分布表

Q1. あなたの団体の所在地をご記入ください。	3
V0101 Q1 都道府県名	3
V0102 Q1 所在地(市町村)	4
Q2. あなたの団体が設立されたのは何年頃ですか。西暦でご記入ください。	12
V0200 Q2 設立年	12
V0200r1 Q2 設立年(明、大、昭、平)	13
V0200r2 Q2 設立年(10年間隔)	13
V0200r3 Q2 設立年(5年間隔)	14
Q3. あなたの団体が法人格を取得されたのはいつですか。西暦でご記入ください。	14
V0301 Q3 法人格所得年	14
V0302 Q3 法人格取得月	15
Q4. あなたの団体の所轄官庁はどこですか。1. 内閣府 2. 都道府県	15
V0400 Q4 所轄官庁	15
Q5. あなたの団体の会員数を次にあげる項目ごとにご記入ください。なお団体会員の場合は、団体会員数とその団体に属する構成員の総合計数をご記入ください。(正確にわからない場合は概数でけっこうです)	15
v0501r Q5 個人会員数(設立時)	15
V0502r Q5 団体会員数(設立時)	15
V0503r Q5 団体会員所属者数(設立時)	16
V0511r Q5 個人会員数(現在)	16
V0512r Q5 団体会員数(現在)	16
V0513r Q5 団体会員所属者数(現在)	16
Q6. あなたの団体の職員・スタッフ数を次にあげる項目ごとにご記入ください。	17
V0601r Q6 常勤スタッフ数	17
V0602r Q6 非常勤スタッフ数	17
V0603r Q6 ボランティアスタッフ数	17
Q7. 次にあげる中で、あなたの団体が設立した理由として、最もふさわしいものをお答えください。	17
V0701 Q7 設立理由	17
V0702 Q7 設立理由(その他)	18
Q8. あなたの団体の活動は、どのような人々の利益の実現を目指していますか。あてはまるものすべての番号に○をつけてください。	18
v0801 Q8 地域住民	18
v0802 Q8 顧客・受益者	18
v0803 Q8 メンバー	18
v0804 Q8 寄付者・援助者	18
v0805 Q8 日本中の人々	18
v0806 Q8 特定の国や地域の人々	18
v0807 Q8 世界中の人々	19
v0808 Q8 その他	19
v0809 Q8 その他(記述)	19
Q9. あなたの団体が活動対象とする地理的な範囲は、次のどのレベルですか。	19
V0901 Q9 活動範囲(小)	19
V0902 Q9 活動範囲(大)	19
Q10. Q9でお答えになった地域で、あなたの活動分野において何か政策問題が生じたとき、あなたの団体はどの程度影響力をもっていますか。	19
V1000 Q10 自己影響力	19

Q11. 次にあげる特定非営利活動促進法で定められた活動分野の中から、あなたの団体の主たる活動分野の番号を1つお答えください。また、従たる活動分野があれば、その番号を1つお答えください。	20
V1101 Q11 主たる活動分野	20
V1102 Q11 従たる活動分野	20
Q12. 国や自治体の政策のうち、あなたの団体が関心のある政策や活動分野はどれにあたりますか。あてはまるものすべての番号に○をつけてください。また、最も重要なものの番号を1つだけお答えください。	21
V1201 Q12 関心:財政政策	21
V1202 Q12 関心:金融政策	21
V1203 Q12 関心:通商政策	21
V1204 Q12 関心:産業振興政策	21
V1205 Q12 関心:土木・建設・公共事業政策	21
V1206 Q12 関心:運輸・交通政策	21
V1207 Q12 関心:通信・情報政策	21
V1208 Q12 関心:科学技術政策	21
V1209 Q12 関心:地域開発政策	21
V1210 Q12 関心:外交政策	22
V1211 Q12 関心:平和・安全保障政策	22
V1212 Q12 関心:治安政策	22
V1213 Q12 関心:司法・人権政策	22
V1214 Q12 関心:教育政策	22
V1215 Q12 関心:女性政策	22
V1216 Q12 関心:地方行政政策	22
V1217 Q12 関心:労働政策	22
V1218 Q12 関心:農林水産業政策	22
V1219 Q12 関心:消費者政策	23
V1220 Q12 関心:環境政策	23
V1221 Q12 関心:厚生・福祉・医療政策	23
V1222 Q12 関心:国際交流・協力・援助政策	23
V1223 Q12 文教・学術・スポーツ政策	23
V1224 Q12 団体支援政策	23
V1225 Q12 関心:その他	23
V1226 Q12 関心:その他(記述)	23
V1227 Q12 最も関心のある政策	24
Q13. あなたの団体の主な目的、活動は次のどれにあたりますか。あてはまるものすべての番号に○をつけてください。	24
V1301 Q13 目的:会員への情報提供	24
V1302 Q13 目的:会員の生活・権利の防衛	24
V1303 Q13 目的:会員の教育・訓練・研修	24
V1304 Q13 目的:会員への補助金の斡旋	24
V1305 Q13 目的:会員への許認可・契約の便宜	25
V1306 Q13 目的:行政への主張・要求	25
V1307 Q13 目的:会員以外への情報提供	25
V1308 Q13 目的:専門知識に基づく提言	25
V1309 Q13 目的:啓蒙活動	25
V1310 Q13 目的:他の団体や個人への資金助成	25
V1311 Q13 目的:一般向けの有償サービス	25
V1312 Q13 目的:一般向けの無償サービス	25
V1313 Q13 目的:その他	25
V1314 Q13 目的:その他(記述)	26
Q14. 次にあげる意見に対する団体としての立場をお答えください。	26
V1401 Q14 意見:評価基準としての政策の効率性	26
V1402 Q14 意見:行政は能率より調整	26
V1403 Q14 意見:主要課題は所得格差の是正	26
V1404 Q14 意見:国の経済への関与の縮小	26
V1405 Q14 意見:非効率部分の過剰保護	27
V1406 Q14 意見:主要課題は地域間格差の是正	27
V1407 Q14 意見:経済成長より環境保護の政治	27
V1408 Q14 意見:国民の政治参加拡大	27

V1409	Q14	意見:安全のための自由制限	27
V1410	Q14	意見:権限の自治体への委譲	28
V1411	Q14	意見:国や自治体への国民の意見の反映	28
V1412	Q14	意見:企業の社会貢献	28
<b>Q15. あなたの団体の設立にあたり、次にあげる組織の支援はありましたか。あてはまるすべての番号に○をつけてください。</b>			<b>28</b>
V1501	Q15	設立支援:国	28
V1502	Q15	設立支援:自治体	28
V1503	Q15	設立支援:企業	28
V1504	Q15	設立支援:専門家	28
V1505	Q15	設立支援:中間支援施設	29
V1506	Q15	設立支援:他のNPO	29
V1507	Q15	設立支援:その他	29
V1508	Q15	設立支援:その他(記述)	29
<b>Q16. あなたの団体は、活動する上で必要な情報をどこから得ていますか。次の中から重要な順に3つまでお答えください。</b>			<b>29</b>
V1601	Q16	情報源1位	30
V1602	Q16	情報源2位	30
V1603	Q16	情報源3位	30
V1604	Q16	情報源その他(記述)	30
<b>Q17. 次にあげる中にあなたの団体が接触できる人がいますか。あてはまるすべての番号に○をつけてください。</b>			<b>30</b>
V1701	Q17	接触:国会議員	30
V1702	Q17	接触:中央省庁課長以上	30
V1703	Q17	接触:地方議員	31
V1704	Q17	接触:自治体幹部	31
V1705	Q17	接触:自治体課長以上	31
V1706	Q17	接触:新聞記者	31
V1707	Q17	接触:テレビ記者	31
<b>Q18. あなたの団体は、国や所在地の自治体とどのような関係にありますか。それぞれについて、次の事項にあてはまる場合は✓をつけてください。</b>			<b>31</b>
V1801	Q18	国との関係:政策提言	31
V1802	Q18	国との関係:有償業務委託	31
V1803	Q18	国との関係:フォーラム等の共催	31
V1804	Q18	国との関係:政策執行への支持・協力	31
V1805	Q18	国との関係:政策執行に対する援助	32
V1806	Q18	国との関係:無償の行政援助	32
V1807	Q18	国との関係:審議会等への委員派遣	32
V1808	Q18	国との関係:行政執行のモニタリング	32
V1811	Q18	都道府県との関係:政策提言	32
V1812	Q18	都道府県との関係:有償業務委託	32
V1813	Q18	都道府県との関係:フォーラム等の共催	32
V1814	Q18	都道府県との関係:政策執行への支持・協力	32
V1815	Q18	都道府県との関係:政策執行に対する援助	32
V1816	Q18	都道府県との関係:無償の行政援助	33
V1817	Q18	都道府県との関係:審議会等への委員派遣	33
V1818	Q18	都道府県との関係:行政執行のモニタリング	33
V1821	Q18	市町村との関係:政策提言	33
V1822	Q18	市町村との関係:有償業務委託	33
V1823	Q18	市町村との関係:フォーラム等の共催	33
V1824	Q18	市町村との関係:政策執行への支持・協力	33
V1825	Q18	市町村との関係:政策執行に対する援助	33
V1826	Q18	市町村との関係:無償の行政援助	33
V1827	Q18	市町村との関係:審議会等への委員派遣	34
V1828	Q18	市町村との関係:行政執行のモニタリング	34
<b>Q19. あなたの団体は、これまでに所轄官庁から次のような働きかけを受けたことはありますか。あてはまるものすべての番号に○をつけてください。</b>			<b>34</b>
V1901	Q19	所轄官庁の働きかけ:事業報告の提出要請	34
V1902	Q19	所轄官庁の働きかけ:活動内容の改善命令	34

V1903	Q19	所轄官庁の働きかけ:定款違反の指摘	34
V1904	Q19	所轄官庁の働きかけ:口頭での指導	34
V1905	Q19	所轄官庁の働きかけ:書面での指導	34
V1906	Q19	所轄官庁の働きかけ:立ち入り検査	34
V1907	Q19	所轄官庁の働きかけ:活動業務に関する提案	34
V1908	Q19	所轄官庁の働きかけ:その他	35
V1909	Q19	所轄官庁の働きかけ:その他(記述)	35
<b>Q20. あなたの団体と関連する政策について、次にあげる人や組織からどのくらい相談を受けますか。現在と10年前(1996年)についてお答えください。</b>			<b>35</b>
V2001	Q20	国会議員からの相談(現在)	35
V2002	Q20	中央省庁からの相談(現在)	35
V2003	Q20	中央省庁からの相談(現在)	35
V2004	Q20	自治体からの相談(現在)	35
V2011	Q20	国会議員からの相談(10年前)	36
V2012	Q20	中央省庁からの相談(10年前)	36
V2013	Q20	地方議員からの相談(10年前)	36
V2014	Q20	自治体からの相談(10年前)	36
<b>Q21. あなたの団体が行政に(直接的)に働きかけをする場合、次にあげる役職の方と、どのくらい面会や電話をしますか。現在と10年前についてお答えください。</b>			<b>37</b>
V2101	Q21	中央省庁幹部への直接的働きかけ(現在)	37
V2102	Q21	中央省庁課長クラスへの直接的働きかけ(現在)	37
V2103	Q21	都道府県幹部への直接的働きかけ(現在)	37
V2104	Q21	都道府県課長クラスへの直接的働きかけ(現在)	37
V2105	Q21	市町村幹部への直接的働きかけ(現在)	37
V2106	Q21	市町村課長クラスへの直接的働きかけ(現在)	38
V2111	Q21	中央省庁幹部への直接的働きかけ(10年前)	38
V2112	Q21	中央省庁課長クラスへの直接的働きかけ(10年前)	38
V2113	Q21	都道府県幹部への直接的働きかけ(10年前)	38
V2114	Q21	都道府県課長クラスへの直接的働きかけ(10年前)	38
V2115	Q21	市町村幹部への直接的働きかけ(10年前)	39
V2116	Q21	市町村課長クラスへの直接的働きかけ(10年前)	39
<b>Q22. あなたの団体は、地方議会の議員とどのような関係にありますか。都道府県と市町村それぞれについて、次の事項にあてはまる場合は✓をご記入ください。</b>			<b>39</b>
V2201	Q22	都道府県議員との関係:議員輩出	39
V2202	Q22	都道府県議員との関係:活動支援	39
V2203	Q22	都道府県議員との関係:政策提言	39
V2204	Q22	都道府県議員との関係:情報提供	39
V2205	Q22	都道府県議員との関係:定期活動報告	39
V2206	Q22	都道府県議員との関係:勉強会・懇談会	40
V2207	Q22	都道府県議員との関係:その他	40
V2208	Q22	地方議員との関係:その他記述	40
V2211	Q22	市町村議員との関係:議員輩出	40
V2212	Q22	市町村議員との関係:活動支援	40
V2213	Q22	市町村議員との関係:政策提言	40
V2214	Q22	市町村議員との関係:情報提供	40
V2215	Q22	市町村議員との関係:定期活動報告	40
V2216	Q22	市町村議員との関係:勉強会・懇談会	40
V2217	Q22	市町村議員との関係:その他	41
<b>Q23. あなたの団体が政党に働きかけをする場合、次にあげる政党とどのくらい接触しますか。現在と10年前についてお答えください。</b>			<b>41</b>
V2301	Q23	自民党接触(現在)	41
V2302	Q23	民主党接触(現在)	41
V2303	Q23	共産党接触(現在)	41
V2304	Q23	社民党接触(現在)	41
V2305	Q23	公明党接触(現在)	42
V2306	Q23	地域政党接触(現在)	42
V2311	Q23	自民党接触(10年前)	42
V2312	Q23	民主党接触(10年前)	42
V2313	Q23	共産党接触(10年前)	42

V2314 Q23 社民党接触(10年前)	43
V2315 Q23 公明党接触(10年前)	43
V2316 Q23 地域政党接触(10年前)	43
<b>Q24. あなたの団体の権利や利益、意見を主張するとき、次にあげる人・組織・集団は、一般的に</b>	<b>43</b>
<b>いって、どのくらい信頼できるとお考えですか。現在と10年前についてそれぞれお答えください。</b>	
V2401 Q24 国会議員・政党信頼性(現在)	43
V2402 Q24 中央省庁信頼性(現在)	43
V2403 Q24 地方議員・政党信頼性(現在)	44
V2404 Q24 首長信頼性(現在)	44
V2405 Q24 自治体信頼性(現在)	44
V2406 Q24 裁判所信頼性(現在)	44
V2407 Q24 マスメディア信頼性(現在)	44
V2408 Q24 世論信頼性(現在)	45
V2409 Q24 国際機関信頼性(現在)	45
V2411 Q24 国会議員・政党信頼性(10年前)	45
V2412 Q24 中央省庁信頼性(10年前)	45
V2413 Q24 地方議員・政党信頼性(10年前)	45
V2414 Q24 首長信頼性(10年前)	46
V2415 Q24 自治体信頼性(10年前)	46
V2416 Q24 裁判所信頼性(10年前)	46
V2417 Q24 マスメディア信頼性(10年前)	46
V2418 Q24 世論信頼性(10年前)	46
V2419 Q24 国際機関信頼性(10年前)	47
<b>Q25. あなたの団体は、国や自治体の政策に、どのくらい満足していますか。政治全般とあなたの</b>	<b>47</b>
<b>団体の活動分野のそれぞれについてお答えください。</b>	
V2501 Q25 国政全般満足度	47
V2502 Q25 自治体政策全般満足度	47
V2503 Q25 国政関心政策満足度	47
V2504 Q25 自治体関心政策満足度	47
<b>Q26. 次にあげる中にあなたの団体と活動において競合する法人や組合はありますか。その法人</b>	<b>48</b>
<b>や組合とは競争的な関係ですか、それとも協調的な関係ですか。</b>	
V2601 Q26 団体との関係:NPO法人	48
V2602 Q26 他団体との関係:財団法人	48
V2603 Q26 他団体との関係:社団法人	48
V2604 Q26 他団体との関係:特殊法人	48
V2605 Q26 他団体との関係:社会福祉法人	48
V2606 Q26 他団体との関係:中間法人	48
V2607 Q26 他団体との関係:認可地縁団体	49
V2608 Q26 他団体との関係:労働組合	49
V2609 Q26 他団体との関係:商工組合	49
V2610 Q26 他団体との関係:生協	49
V2611 Q26 他団体との関係:農協	49
V2612 Q26 他団体との関係:中小企業事業共同組合	49
V2613 Q26 他団体との関係:株式会社	50
V2614 Q26 他団体との関係:その他	50
V2615 Q26 他団体との関係:その他(記述)	50
<b>Q27. 次にあげるグループは、日本の政治にどの程度の影響力を持っていると思いますか。日本</b>	<b>50</b>
<b>政治全般とあなたの団体が関心のある政策領域について、「ほとんど影響力なし」を1とし「非常に</b>	
<b>影響力あり」を7とする尺度にあてはめて、点数をご記入ください。</b>	
V2701 Q27 政治全般影響力:農林水産業団体	50
V2702 Q27 政治全般影響力:経済・業界団体	50
V2703 Q27 政治全般影響力:労働団体	51
V2704 Q27 政治全般影響力:教育団体	51
V2705 Q27 政治全般影響力:行政関係団体	51
V2706 Q27 政治全般影響力:福祉団体	51
V2707 Q27 政治全般影響力:専門家団体	52
V2708 Q27 政治全般影響力:政治団体	52
V2709 Q27 政治全般影響力:市民団体	52
V2710 Q27 政治全般影響力:学術・文化団体	52

V2711 Q27 政治全般影響力:趣味・スポーツ団体	53
V2712 Q27 政治全般影響力:宗教団体	53
V2713 Q27 政治全般影響力:町内会・自治会	53
V2714 Q27 政治全般影響力:首相官邸	53
V2715 Q27 政治全般影響力:与党	54
V2716 Q27 政治全般影響力:野党	54
V2717 Q27 政治全般影響力:都道府県	54
V2718 Q27 政治全般影響力:市町村	54
V2719 Q27 政治全般影響力:裁判所	55
V2720 Q27 政治全般影響力:警察	55
V2721 Q27 政治全般影響力:大企業	55
V2722 Q27 政治全般影響力:マスメディア	55
V2723 Q27 政治全般影響力:暴力団	56
V2724 Q27 政治全般影響力:外国政府	56
V2725 Q27 政治全般影響力:国際機関	56
V2726 Q27 政治全般影響力:外国の団体	56
V2731 Q27 関心政策影響力:農林水産業団体	57
V2732 Q27 関心政策影響力:経済・業界団体	57
V2733 Q27 関心政策影響力:労働団体	57
V2734 Q27 関心政策影響力:教育団体	57
V2735 Q27 関心政策影響力:行政関係団体	58
V2736 Q27 関心政策影響力:福祉団体	58
V2737 Q27 関心政策影響力:専門家団体	58
V2738 Q27 関心政策影響力:政治団体	58
V2739 Q27 関心政策影響力:市民団体	59
V2740 Q27 関心政策影響力:学術・文化団体	59
V2741 Q27 関心政策影響力:趣味・スポーツ団体	59
V2742 Q27 関心政策影響力:宗教団体	59
V2743 Q27 関心政策影響力:町内会・自治会	60
V2744 Q27 関心政策影響力:首相官邸	60
V2745 Q27 関心政策影響力:与党	60
V2746 Q27 関心政策影響力:野党	60
V2747 Q27 関心政策影響力:都道府県	61
V2748 Q27 関心政策影響力:市町村	61
V2749 Q27 関心政策影響力:裁判所	61
V2750 Q27 関心政策影響力:警察	61
V2751 Q27 関心政策影響力:大企業	62
V2752 Q27 関心政策影響力:マスメディア	62
V2753 Q27 関心政策影響力:暴力団	62
V2754 Q27 関心政策影響力:外国政府	62
V2755 Q27 関心政策影響力:国際機関	63
V2756 Q27 関心政策影響力:外国の団体	63
<b>Q28. あなたの団体は、次にあげるグループとどのような関係にありますか。「非常に対立的」を1とし「非常に協調的」を7とする尺度にあてはめて、点数をご記入ください。</b>	<b>63</b>
V2801 Q28 協調-対立関係:農林水産業団体	63
V2802 Q28 協調-対立関係:経済・業界団体	63
V2803 Q28 協調-対立関係:労働団体	64
V2804 Q28 協調-対立関係:教育団体	64
V2805 Q28 協調-対立関係:行政関係団体	64
V2806 Q28 協調-対立関係:福祉団体	64
V2807 Q28 協調-対立関係:専門家団体	65
V2808 Q28 協調-対立関係:政治団体	65
V2809 Q28 協調-対立関係:市民団体	65
V2810 Q28 協調-対立関係:学術・文化団体	65
V2811 Q28 協調-対立関係:趣味・スポーツ団体	66
V2812 Q28 協調-対立関係:宗教団体	66
V2813 Q28 協調-対立関係:町内会・自治会	66
V2814 Q28 協調-対立関係:首相官邸	66
V2815 Q28 協調-対立関係:与党	67
V2816 Q28 協調-対立関係:野党	67

V2817 Q28 協調－対立関係:都道府県	67
V2818 Q28 協調－対立関係:市町村	67
V2819 Q28 協調－対立関係:裁判所	68
V2820 Q28 協調－対立関係:警察	68
V2821 Q28 協調－対立関係:大企業	68
V2822 Q28 協調－対立関係:マスメディア	68
V2823 Q28 協調－対立関係:暴力団	69
V2824 Q28 協調－対立関係:外国政府	69
V2825 Q28 協調－対立関係:国際機関	69
V2826 Q28 協調－対立関係:外国の団体	69
Q29. あなたの団体は、地域社会での活動を行ううえで、自治会や町内会との関係についてどのようにお考えですか。	70
V2900 Q29 自治会との関係のあり方	70
Q30. Q29で「1. 連携して活動していきたい」とお答えの方におたずねします。その理由は次にあげるうち、どれに最も近いですか。	70
V3000 Q30 自治会と連携したい理由	70
Q31. 過去3年間に、あなたの団体はテレビや新聞・雑誌に何回ぐらいとりあげられましたか。	71
V3100r Q31 マスメディアに取り上げられた回数	71
Q32. あなたの団体では、一般の人に向けて次にあげる活動をどのくらい行いますか。	71
V3201 Q32 懇談会・勉強会など	71
V3202 Q32 シンポジウム・イベント	71
V3203 Q32 広報誌・ミニコミ誌	71
V3204 Q32 HPなどによる情報発信	72
Q33. あなたの団体は国や自治体の予算編成において、政党や行政に何らかの働きかけをしますか。現在と10年前についてお答えください。	72
V3301 Q33 与党と接触	72
V3302 Q33 野党と接触	72
V3303 Q33 中央省庁と接触	72
V3304 Q33 自治体と接触	72
V3305 Q33 発言力をもつ人と接触	73
V3306 Q33 法案作成の支援	73
V3307 Q33 専門知識等の提供	73
V3308 Q33 パブリック・コメント	73
V3309 Q33 会員による働きかけ	73
V3310 Q33 請願	74
V3311 Q33 集会	74
V3312 Q33 直接的行動	74
V3313 Q33 マスメディアへの情報提供	74
V3314 Q33 記者会見	74
V3315 Q33 意見広告	75
V3316 Q33 他団体との連合	75
Q34. あなたの団体の活動によって、特定の政策や方針を、国と自治体に〈実施〉または〈修正・阻止〉させることに成功した経験がありますか。	75
V3400 Q34 政策実施・阻止の経験	75
V3401 Q34 国政実施の成功	75
V3402 Q34 国政阻止の成功	75
V3403 Q34 自治体政策実施の成功	75
V3404 Q34 自治体政策阻止の成功	76
Q35. 次にあげる中で、公共的なサービスを提供するうえで、行政機関と比べてNPOが優位な点を、重要な順に3つまでお答えください。	76
V3501 Q35 NPOの優位点1位	76
V3502 Q35 NPOの優位点2位	76
V3503 Q35 NPOの優位点3位	76
Q36. 現在の日本社会におけるNPO全般と行政との関係は、次にあげる中で、どれに最も近いとお考えですか。	77
V3600 Q36 NPOと行政の関係	77
Q37. 一般的にいて、NPOは政策策定のどの段階に関わるのがよいとお考えですか。あてはまるものすべての番号に○をつけてください。	77

V3701	Q37 NPOの政策へのかかわり:計画立案	77
V3702	Q37 NPOの政策へのかかわり:決定	77
V3703	Q37 NPOの政策へのかかわり:執行	77
V3704	Q37 NPOの政策へのかかわり:評価	77
V3705	Q37 NPOの政策へのかかわり:関わるべきではない	77
<b>Q38.</b>	<b>次にあげるNPOについての意見に対する団体としての立場をお答えください。</b>	<b>78</b>
V3801	Q38 NPOと行政は対等に協働したほうがよい	78
V3802	Q38 NPOは政策執行に協力したほうがよい	78
V3803	Q38 行政はNPO活動を支援したほうがよい	78
V3804	Q38 行政はNPOを規制したほうがよい	78
V3805	Q38 企業はNPOを支援したほうがよい	78
V3806	Q38 NPOの活動領域は拡大したほうがよい	79
<b>Q39.</b>	<b>あなたの団体では、一般の会員はどのくらい実際の活動に参加していますか。</b>	<b>79</b>
V3901	Q39 一般会員の運営・意思決定への関与	79
V3902	Q39 一般会員のイベント参加	79
V3903	Q39 一般会員の会費・寄付金払い	79
<b>Q40.</b>	<b>あなたの団体では、会員に対する連絡にどのような方法を用いていますか。利用頻度の多い順に3つまでお答えください。</b>	<b>80</b>
V4001	Q40 会員への連絡法1位	80
V4002	Q40 会員への連絡法2位	80
V4003	Q40 会員への連絡法3位	80
V4004	Q40 会員への連絡法(その他)	80
<b>Q41.</b>	<b>あなたの団体では、会員同士の交流はどのくらいありますか。</b>	<b>81</b>
V4101	Q41 役員と一般会員が顔を合わせる	81
V4102	Q41 一般会員同士が顔を合わせる	81
V4103	Q41 メールリングリストの活用	81
V4104	Q41 HP掲示板の活用	81
<b>Q42.</b>	<b>あなたの団体では、次にあげる項目にどのくらいあてはまりますか。</b>	<b>81</b>
V4201	Q42 規定をもとに団体運営	81
V4202	Q42 方針を会員全体で決める	82
V4203	Q42 活動には専門的知識・技能が必要	82
V4204	Q42 運営方針は創設者の理念と不可分	82
V4205	Q42 運営責任者は問題解決法を提示	82
V4206	Q42 会員同士の意見対立には話し合う	82
V4207	Q42 運営方針は会員に浸透している	83
V4208	Q42 情報は会員間で共有されている	83
<b>Q43.</b>	<b>あなたの団体の会員にはどのようなご職業の方が多くですか。おおよそでかまいませんので、割合(%)をご記入ください。</b>	<b>83</b>
V4301r	Q43 農林漁業従事者割合	83
V4302r	Q43 会社経営者・自営業者割合	83
V4303r	Q43 常勤被雇用者割合	84
V4304r	Q43 専門職割合	84
V4305r	Q43 退職者割合	84
V4306r	Q43 主婦割合	84
V4307r	Q43 学生割合	85
V4308r	Q43 その他割合	85
<b>Q44.</b>	<b>あなたの団体の会員には大学を卒業されている方がどのくらいいらっしゃいますか(在学中も含みます)。おおよその割合(%)をご記入ください。</b>	<b>85</b>
V4400r	Q44 大卒者の割合	85
<b>Q45.</b>	<b>あなたの団体の昨年度の収入の内訳について、おおよその額をご記入ください。</b>	<b>86</b>
V4501r	Q45 収入内訳:会費・入会金	86
V4502r	Q45 収入内訳:事業収入	86
V4503r	Q45 収入内訳:委託手数料	86
V4504r	Q45 収入内訳:行政の補助金	86
V4505r	Q45 収入内訳:募金・補助金	87
V4506r	Q45 収入内訳:その他	87
V4508r	Q45 収入合計	87
<b>Q46.</b>	<b>回答者ご自身が最後に卒業された学校はどちらですか。</b>	<b>87</b>



V4500 Q45 最終学歴	87
Q47. 回答者ご自身が、公私ともにおつきあいしている中に、次のような方々はいらっしゃいますか。あてはまるものすべての番号に○をつけてください。	88
V4701 Q47 回答者交際:町内会・自治会役員	88
V4702 Q47 回答者交際:協同組合理事	88
V4703 Q47 回答者交際:同業者組合役員	88
V4704 Q47 回答者交際:NPO・市民団体役員	88
V4705 Q47 回答者交際:政治団体役員	88
V4706 Q47 回答者交際:自治体の課長以上	88
V4707 Q47 回答者交際:国会議員	88
V4708 Q47 回答者交際:地方議員	89
V4709 Q47 回答者交際:マスメディア関係者	89
V4710 Q47 回答者交際:学者・専門家	89
Q48. 回答者ご自身は、保守的・革新的と問われれば、どのあたりに位置づけられますか。次の尺度のあてはまる番号をお答えください。	89
V4801 Q48 回答者イデオロギー	89

調査票	91
-----	----

補完調査概要	105
--------	-----

---

## ◆調査の概要

# 『特定非営利活動団体（NPO）に関する全国調査』概要

## 1. 調査の目的・内容

NPO 法人とは、1998年に制定された特定非営利活動法に基づき法人格を取得した非営利活動団体である。これらの団体は、様々な社会サービスの提供やアドボカシー活動を行うことで市民社会の活性化に寄与している。本プロジェクトでは、1997年の「団体の基礎構造に関する調査（JIGS 調査）」と今回の NPO 調査と同時行なった「社会団体に関する全国調査（JIGS2 調査）」において、職業別電話帳（タウンページ）を母集団情報とした多様な社会団体についての調査を行った。これに加えて、新たな制度により法人格を取得した非営利団体について調査し、他の社会団体と比較することで、日本の市民社会構造をより明確に捉えることができるものと考えられる。また、法人格を取得した市民活動組織を対象とすることで、政府と市民との関係のパターンを把握し、ガバナンスの実態を解明することができる。

こうした問題関心から、本プロジェクトでは、NPO 法人に対する全数調査を行い、全国における NPO の活動や政治・行政との関係の実態および地域間の相違を捉えることを目指している。NPO 調査では、具体的に表 1 にあげる質問項目を設けている。

表1 主な質問項目

項目	主な質問
1. 団体の概要	所在地、設立年、会員数、活動範囲、収入、活動領域、活動目的、関心のある政策領域
2. 政治・行政との関係	行政からの規制、行政との連携、働きかけの対象と程度、地方議員との関係
3. 他団体との関係	他の法人との競合関係、他団体との協調・対立関係、団体の影響力
4. 政治・社会に対する評価	政治・社会に対する意見、政策満足度、機関に対する信頼
5. NPO に対する評価	NPO の利点、行政との関係のあり方
6. 団体の内部構造	会員の構成、会員の参加、会員同士の交流、組織の特徴

また、社会団体調査と共通した質問を設け、比較可能なように設計している。双方の調査票の相違を表 2 に示す。

表2 質問項目の比較

NPO	社会団体	概要	社会団体	NPO	概要
Q1	Q1	団体所在地	Q32	Q29	一般向けの活動
Q2	Q2	団体設立年	Q33	Q34	働きかけの手段と頻度
Q3		法人格取得年	Q34	Q35	影響力行使の成功経験<実施>
Q4		所轄官庁	Q34	Q35	影響力行使の成功経験<修正・阻止>
Q5	Q4	会員数	Q35		行政と比べNPOの優位な点
Q6	Q5	職員・スタッフ数とその類型	Q36		一般論として、現在のNPOと行政の関係
Q7		団体設立理由	Q37		NPOに関わるべき政策過程
Q8		利益の実現対象	Q38		NPOに対する各種意見への立場
Q9	Q11	活動する地理的範囲	Q39	Q36	一般会員の活動参加頻度
Q10	Q12	上記地域内での影響力	Q40		会員への連絡手段
Q11		活動分野(主・従)	Q41	Q37	会員同士の交流の程度
Q12	Q8	関心のある政策や活動分野	Q42	Q38	団体の運営形態
Q13	Q9	団体の目的・活動	Q43	Q40	会員の職業構成比率
Q14	Q13	各種意見に対する立場	Q44	Q39	会員の大卒割合
Q15	Q14	設立時資金援助の有無と援助元	Q45	Q41	予算
Q16	Q15	情報の取得元	Q45	Q41	国や自治体からの補助金
Q17	Q16	接触可能な対象	Q46	Q42	回答者の最終学歴
Q18	Q17	行政機関との関係	Q47	Q43	回答者の交際対象
Q19		所轄官庁からの働きかけ	Q48	Q44	政治的位置づけ(保守-革新)
Q20	Q21	相談を受ける対象と頻度	Q3		団体の位置付け(文部-本部等)
Q21	Q18	行政への直接的働きかけの対象と頻度	Q6		会員の条件
Q22		地方議会議員との関係	Q7		団体の分類
Q23	Q20	政党への働きかけと頻度	Q10		法人格の有無とその種類
Q24	Q22	信頼できる主張先	Q19		行政への間接的働きかけの対象と頻度
Q25	Q23	国・自治体の政策への満足度	Q24		団体の利益を全国的に代表する団体
Q26		競合する法人や組合	Q25		上記「有」の場合、その団体の影響力
Q27	Q26	各種団体の影響力	Q30		最近の選挙での支持・推薦
Q28	Q27	各種団体との関係性(協調-対立)	Q31		07年衆院選に際し政党からの働きかけ
Q29		自治体・町内会との関係への希望	Q32		選挙活動
Q30		上記で「連携」をの望む場合、その理由	Q33		予算編成での働きかけ(国)
Q31	Q28	過去3年のマスコミへの登場	Q33		予算編成での働きかけ(自治体)

## 2. 調査の方法

調査対象は、すべての NPO 法人である。2006 年 1~5 月に内閣府 (<http://www.npo-homepage.go.jp/data/pref.html>) および各都道府県ホームページに掲載されているすべての NPO 法人リストから各団体の情報(名称、住所、主な活動分野)を収集した。その結果、内閣府と各都道府県を合わせて NPO 法人数は 26,368 団体が存在することが判明した。2006 年 12 月 8 日に、これらの団体すべてに調査票を郵送で配布し、回答を記入した上で返送を依頼した。また、2007 年 1 月 9 日に、はがきにて回答のあった団体へのお礼と未回答の団体への再依頼を行った。なお、調査票を配布したうち、2,965 団体は解散や転居による住所不明により郵便が還付された。したがって、母集団の規模は 23,403 である。調査の日程については表 3 もあわせて参照されたい。

表 3 調査日程

日程	内容
2006.1～5	NPO 法人に関する情報収集
2006.12.8	調査票配布 (26,195 団体、うち 2,965 団体は還付)
2007.1.9	お礼状と督促状配布
2007.2.28	回収数 5,127 (回収率 21.9%)

調査票は郵送にて回収を行った。2006 年 12 月 8 日に配布して以降の回収数の推移は図 1 に示すとおりである。大学の側で調査票を受け取った日ごとに回収数を示している。最終的な調査票回収数は 5,127 であり、回収率は (21.9%) である。



図 1 回収数の推移

### 3. 母集団情報

母集団となる NPO 法人リストをもとに、都道府県別や活動分野ごとの団体数などの基礎的情報をまとめておく。実際に回収した調査票による結果も併記し、回収サンプルの代表性を検討する。

調査票では調査結果の報告書が欲しい団体に ID 番号を記すように求めている。実際に ID

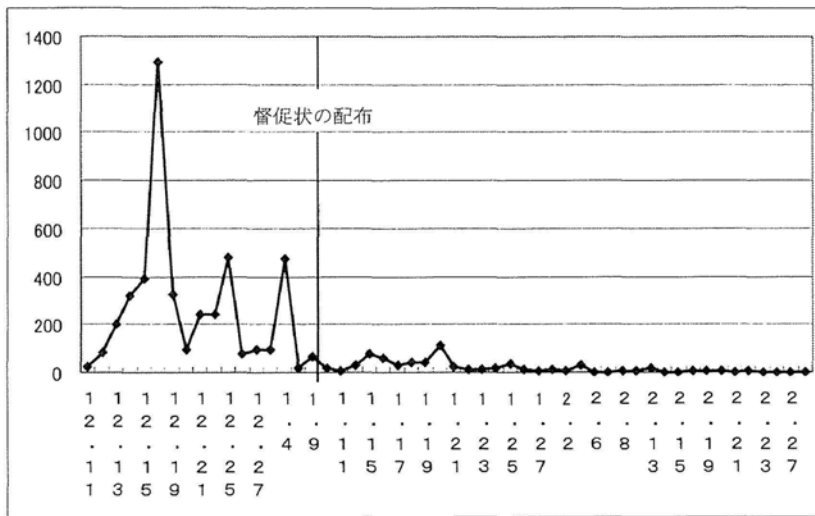
の記載があったのは 3,136 団体である。これらの団体については、元になる母集団リストの情報をもとに、母集団全体と比較する。しかし、ID が記載されているのは回収サンプル数の 61.2%でしかない。そのため、回収サンプル全体の特徴を探るために、調査票における回答内容の集計と母集団情報との比較も行う。

表 4 は、都道府県ごとの団体数と全体に占める割合である。それぞれ、母集団である NPO 法人リストにおける団体数、回収サンプル (ID 記載団体)、回収サンプル (調査の回答内容) の順に記載する。なお、回収サンプルの抽出率とは、各都道府県における母集団の団体数に占める回収サンプルの割合である。ほとんどの都道府県でサンプル全体に占める割合は変わらないが、東京都だけ母集団で 21.1%であるのが、回収サンプル (ID 有) で 15.9%、回収サンプル (全体) で 16.1%となっており、5 ポイント程度低い。

続いて、表 5 は特定非営利活動法で定められた活動分野ごとに団体数をみたものである。これには 1 つの団体でも複数該当することがある。そのため、全体数に対する割合を示している。なお、母集団のリストでは該当する数が無制限であるのに対して、調査票では 2 つの活動分野のみを答えるかたちをとっている。そのため、割合に隔たりがある。

多くの活動分野において活動に全体の分布に占める割合は変わらない。しかし、社会教育については、母集団 25.5%に対して回収サンプル (全体) では 13.0%と 12.5 ポイント低い。また、国際協力では母集団 10.8%に対して回収サンプル (全体) では 4.8%、団体運営に関する連絡・助言・援助では母集団 19.9%に対して回収サンプル (全体) では 5.4%と、低い割合となっている。

表4 NPOの分布

区分	母集団		回収サンプル(ID有)		回収サンプル(全体)		
	度数	パーセント	度数	パーセント	度数	パーセント	抽出率
北海道	925	4.0	142	4.4	267	5.2	28.9
青森県	188	0.8	29	0.9	56	1.1	29.8
岩手県	238	1.0	42	1.3	75	1.5	31.5
宮城県	367	1.6	55	1.7	94	1.8	25.6
秋田県	126	0.5	25	0.8	43	0.8	34.1
山形県	194	0.8	26	0.8	57	1.1	29.4
福島県	306	1.3	43	1.3	80	1.6	26.1
茨城県	321	1.4	50	1.6	82	1.6	25.5
栃木県	281	1.2	40	1.2	64	1.3	22.8
群馬県	410	1.8	57	1.8	88	1.7	21.5
埼玉県	863	3.7	113	3.5	178	3.5	20.6
千葉県	1,027	4.4	148	4.6	212	4.2	20.6
東京都	4,934	21.1	509	15.9	793	15.5	16.1
神奈川県	1,506	6.4	197	6.1	312	6.1	20.7
新潟県	335	1.4	80	2.5	107	2.1	31.9
富山県	140	0.6	32	1.0	50	1.0	35.7
石川県	177	0.8	30	0.9	48	0.9	27.1
福井県	157	0.7	27	0.8	41	0.8	26.1
山梨県	106	0.5	13	0.4	18	0.4	17.0
長野県	510	2.2	91	2.8	154	3.0	30.2
岐阜県	338	1.4	68	2.1	111	2.2	32.8
静岡県	527	2.3	87	2.7	143	2.8	27.1
愛知県	845	3.6	120	3.7	194	3.8	23.0
三重県	409	1.7	54	1.7	100	2.0	24.4
滋賀県	286	1.2	47	1.5	75	1.5	26.2
京都府	683	2.9	90	2.8	136	2.7	19.9
大阪府	1,751	7.5	216	6.7	334	6.5	19.1
兵庫県	891	3.8	118	3.7	191	3.7	21.4
奈良県	202	0.9	23	0.7	53	1.0	26.2
和歌山県	327	1.4	38	1.2	63	1.2	19.3
鳥取県	74	0.3	7	0.2	15	0.3	20.3
島根県	131	0.6	21	0.7	41	0.8	31.3
岡山県	303	1.3	41	1.3	69	1.4	22.8
広島県	297	1.3	39	1.2	68	1.3	22.9
山口県	231	1.0	30	0.9	54	1.1	23.4
徳島県	137	0.6	29	0.9	44	0.9	32.1
香川県	146	0.6	15	0.5	26	0.5	17.8
愛媛県	203	0.9	31	1.0	49	1.0	24.1
高知県	166	0.7	25	0.8	43	0.8	25.9
福岡県	759	3.2	92	2.9	160	3.1	21.1
佐賀県	175	0.7	24	0.7	41	0.8	23.4
長崎県	225	1.0	25	0.8	48	0.9	21.3
熊本県	323	1.4	32	1.0	54	1.1	16.7
大分県	249	1.1	32	1.0	54	1.1	21.7
宮崎県	149	0.6	22	0.7	42	0.8	28.2
鹿児島県	265	1.1	39	1.2	58	1.1	21.9
沖縄県	200	0.9	22	0.7	23	0.5	11.5
合計	23,403	100.0	3136	97.8	5108	100.0	21.8
欠損値			1991		19		
合計			5127		5127		

表5 NPO活動分野(複数)

	母集団		回収サンプル(ID有)		回収サンプル(全体)	
	度数	パーセント	度数	パーセント	度数	パーセント
保険・医療・福祉	9,900	42.3	1,360	43.4	2,351	45.9
社会教育	5,977	25.5	791	25.2	667	13.0
まちづくり	6,508	27.8	935	29.8	1,347	26.3
学術・文化・芸術・スポーツ	4,631	19.8	597	19.0	771	15.0
環境保全	4,318	18.5	655	20.9	874	17.0
災害救援	832	3.6	103	3.3	86	1.7
地域安全	1,355	5.8	193	6.2	155	3.0
人権擁護・平和推進	1,996	8.5	252	8.0	259	5.1
国際協力	2,533	10.8	287	9.2	248	4.8
男女共同参画	1,120	4.8	152	4.8	108	2.1
子どもの健全育成	5,276	22.5	732	23.3	1,155	22.5
情報化社会の発展	909	3.9	141	4.5	178	3.5
科学技術の振興	383	1.6	66	2.1	100	2.0
経済活動の活性化	1,245	5.3	189	6.0	215	4.2
職業能力の開発・雇用機会拡充	1,348	5.8	204	6.5	263	5.1
消費者保護	436	1.9	67	2.1	96	1.9
団体運営に関する連絡・助言・援助	4,664	19.9	645	20.6	277	5.4
登録情報なし・欠損値	5,634	24.1	656	20.9	43	0.8
合計	23,403	-	3,136	-	5,127	-



---

## ◆ 度数分布表

Q1 あなたの団体の所在地をご記入ください。

v0101 Q1 所在地(都道府県)

	度数	%
1 北海道	267	5.2
2 青森県	56	1.1
3 岩手県	75	1.5
4 宮城県	94	1.8
5 秋田県	43	0.8
6 山形県	57	1.1
7 福島県	80	1.6
8 茨城県	82	1.6
9 栃木県	64	1.2
10 群馬県	88	1.7
11 埼玉県	178	3.5
12 千葉県	212	4.1
13 東京都	793	15.5
14 神奈川県	312	6.1
15 新潟県	107	2.1
16 富山県	50	1.0
17 石川県	48	0.9
18 福井県	41	0.8
19 山梨県	18	0.4
20 長野県	154	3.0
21 岐阜県	111	2.2
22 静岡県	143	2.8
23 愛知県	194	3.8
24 三重県	100	2.0
25 滋賀県	75	1.5
26 京都府	136	2.7
27 大阪市	334	6.5
28 兵庫県	191	3.7
29 奈良県	53	1.0
30 和歌山県	63	1.2
31 鳥取県	15	0.3
32 島根県	41	0.8
33 岡山県	69	1.3
34 広島県	68	1.3
35 山口県	54	1.1
36 徳島県	44	0.9
37 香川県	26	0.5
38 愛媛県	49	1.0
39 高知県	43	0.8
40 福岡県	160	3.1
41 佐賀県	41	0.8
42 長崎県	48	0.9
43 熊本県	54	1.1
44 大分県	54	1.1
45 宮崎県	42	0.8
46 鹿児島県	58	1.1
47 沖縄県	23	0.4
EN	5,108	99.6
N-EN	19	0.4
N	5,127	100.0

## v0102 Q2 所在地(市町村)

	度数	%		度数	%
1100 札幌市	110	2.1	1648 足寄郡陸別町	1	0.0
1202 函館市	13	0.3	1668 白糠郡白糠町	1	0.0
1203 小樽市	4	0.1	1694 目梨郡羅臼町	1	0.0
1204 旭川市	15	0.3	2201 青森市	15	0.3
1205 室蘭市	1	0.0	2202 弘前市	8	0.2
1206 釧路市	8	0.2	2203 八戸市	10	0.2
1207 帯広市	9	0.2	2205 五所川原市	4	0.1
1208 北見市	6	0.1	2206 十和田市	4	0.1
1210 岩見沢市	5	0.1	2207 三沢市	3	0.1
1211 網走市	4	0.1	2208 むつ市	3	0.1
1212 留萌市	2	0.0	2209 つがる市	1	0.0
1213 苫小牧市	5	0.1	2384 北津軽郡鶴田町	1	0.0
1215 美唄市	1	0.0	2401 上北郡野辺地町	3	0.1
1217 江別市	1	0.0	2402 上北郡七戸町	1	0.0
1218 赤平市	1	0.0	2412 上北郡おいらせ町	1	0.0
1219 紋別市	1	0.0	2442 三戸郡五戸町	1	0.0
1221 名寄市	1	0.0	2445 三戸郡南部町	1	0.0
1223 根室市	1	0.0	3201 盛岡市	27	0.5
1224 千歳市	4	0.1	3202 宮古市	6	0.1
1225 滝川市	1	0.0	3203 大船渡市	1	0.0
1228 深川市	3	0.1	3205 花巻市	6	0.1
1229 富良野市	2	0.0	3206 北上市	3	0.1
1231 恵庭市	2	0.0	3207 久慈市	2	0.0
1233 伊達市	8	0.2	3208 遠野市	1	0.0
1234 北広島市	4	0.1	3209 一関市	6	0.1
1235 石狩市	2	0.0	3211 釜石市	1	0.0
1337 亀田郡七飯町	1	0.0	3213 二戸市	2	0.0
1346 二海郡八雲町	1	0.0	3215 奥州市	5	0.1
1347 山越郡長万部町	1	0.0	3301 岩手郡磐石町	2	0.0
1370 瀬棚郡今金町	1	0.0	3302 岩手郡葛巻町	1	0.0
1395 虻田郡二セコ町	2	0.0	3305 岩手郡滝沢村	5	0.1
1399 虻田郡京極町	1	0.0	3321 紫波郡紫波町	1	0.0
1400 虻田郡俱知安町	1	0.0	3322 紫波郡矢巾町	2	0.0
1404 古宇郡神恵内村	1	0.0	3366 和賀郡西和賀町	2	0.0
1408 余市郡余市町	1	0.0	3483 下閉伊郡岩泉町	1	0.0
1429 夕張郡栗山町	1	0.0	4100 仙台市	53	1.0
1432 樺戸郡新十津川町	1	0.0	4202 石巻市	6	0.1
1434 雨竜郡秩父別町	1	0.0	4203 塩竈市	1	0.0
1452 上川郡鷹栖町	1	0.0	4205 気仙沼市	1	0.0
1453 上川郡東神楽町	1	0.0	4206 白石市	2	0.0
1459 上川郡美瑛町	3	0.1	4207 名取市	1	0.0
1460 空知郡上富良野町	1	0.0	4209 多賀城市	1	0.0
1462 空知郡南富良野町	1	0.0	4211 岩沼市	1	0.0
1469 中川郡美深町	1	0.0	4212 登米市	4	0.1
1543 網走郡美幌町	1	0.0	4213 栗原市	4	0.1
1545 斜里郡斜里町	1	0.0	4214 東松島市	1	0.0
1546 斜里郡清里町	1	0.0	4215 大崎市	3	0.1
1547 斜里郡小清水町	1	0.0	4321 柴田郡大河原町	1	0.0
1555 紋別郡遠軽町	1	0.0	4361 亶理郡亶理町	1	0.0
1560 紋別郡滝上町	1	0.0	4362 亶理郡山元町	2	0.0
1562 紋別郡西興部村	1	0.0	4401 宮城郡松島町	2	0.0
1564 網走郡大空町	2	0.0	4404 宮城郡七ヶ浜町	1	0.0
1571 虻田郡豊浦町	1	0.0	4406 宮城郡利府町	2	0.0
1575 有珠郡壮瞥町	1	0.0	4421 黒川郡大和町	3	0.1
1578 白老郡白老町	1	0.0	4423 黒川郡富谷町	2	0.0
1584 虻田郡洞爺湖町	1	0.0	4445 加美郡加美町	2	0.0
1586 勇払郡むかわ町	1	0.0	5201 秋田市	15	0.3
1631 河東郡音更町	2	0.0	5202 能代市	3	0.1
1634 河東郡鹿追町	1	0.0	5203 横手市	7	0.1
1635 上川郡新得町	1	0.0	5204 大館市	2	0.0
1636 上川郡清水町	2	0.0	5206 男鹿市	1	0.0
1643 中川郡幕別町	2	0.0	5207 湯沢市	5	0.1
1644 中川郡池田町	2	0.0	5209 鹿角市	2	0.0
1647 足寄郡足寄町	2	0.0	5210 由利本荘市	2	0.0

	度数	%
5212 大仙市	2	0.0
5213 北秋田市	2	0.0
5215 仙北市	1	0.0
5327 北秋田郡上小阿仁村	1	0.0
6201 山形市	18	0.4
6202 米沢市	7	0.1
6203 鶴岡市	3	0.1
6204 酒田市	4	0.1
6205 新庄市	6	0.1
6206 寒河江市	1	0.0
6208 村山市	2	0.0
6209 長井市	5	0.1
6211 東根市	1	0.0
6212 尾花沢市	1	0.0
6213 南陽市	1	0.0
6324 西村山郡大江町	1	0.0
6381 東置賜郡高畠町	2	0.0
6382 東置賜郡川西町	1	0.0
6401 西置賜郡小国町	1	0.0
6461 飽海郡遊佐町	2	0.0
7201 福島市	16	0.3
7202 会津若松市	8	0.2
7203 郡山市	10	0.2
7204 いわき市	10	0.2
7205 白河市	2	0.0
7207 須賀川市	1	0.0
7208 喜多方市	1	0.0
7209 相馬市	2	0.0
7210 二本松市	1	0.0
7212 南相馬市	4	0.1
7213 伊達市	2	0.0
7214 本宮市	1	0.0
7301 伊達郡桑折町	1	0.0
7308 伊達郡川俣町	1	0.0
7309 伊達郡飯野町	1	0.0
7362 南会津郡下郷町	1	0.0
7367 南会津郡只見町	3	0.1
7368 南会津郡南会津町	3	0.1
7407 耶麻郡磐梯町	1	0.0
7421 河沼郡会津坂下町	1	0.0
7447 大沼郡会津美里町	2	0.0
7461 西白河郡西郷村	2	0.0
7483 東白川郡塙町	1	0.0
7546 双葉郡双葉町	1	0.0
7547 双葉郡浪江町	1	0.0
8201 水戸市	10	0.2
8202 日立市	6	0.1
8203 土浦市	5	0.1
8204 古河市	4	0.1
8205 石岡市	2	0.0
8208 龍ヶ崎市	4	0.1
8212 常陸太田市	2	0.0
8214 高萩市	2	0.0
8216 笠間市	3	0.1
8217 取手市	6	0.1
8219 牛久市	2	0.0
8220 つくば市	10	0.2
8221 ひたちなか市	4	0.1
8222 鹿嶋市	2	0.0
8223 潮来市	1	0.0
8224 守谷市	1	0.0
8227 筑西市	1	0.0
8229 稲敷市	2	0.0
8230 かすみがうら市	2	0.0

	度数	%
8231 桜川市	1	0.0
8232 神栖市	2	0.0
8233 行方市	2	0.0
8235 つくばみらい市	1	0.0
8341 那珂郡東海村	2	0.0
8364 久慈郡大子町	1	0.0
8442 稲敷郡美浦村	1	0.0
8546 猿島郡境町	2	0.0
9201 宇都宮市	16	0.3
9202 足利市	3	0.1
9203 栃木市	5	0.1
9204 佐野市	6	0.1
9205 鹿沼市	1	0.0
9206 日光市	8	0.2
9208 小山市	1	0.0
9209 真岡市	5	0.1
9210 大田原市	4	0.1
9213 那須塩原市	5	0.1
9215 那須烏山市	1	0.0
9216 下野市	1	0.0
9341 芳賀郡二宮町	1	0.0
9343 芳賀郡茂木町	2	0.0
9384 塩谷郡塩谷町	1	0.0
9386 塩谷郡高根沢町	1	0.0
9407 那須郡那須町	2	0.0
10201 前橋市	25	0.5
10202 高崎市	20	0.4
10203 桐生市	5	0.1
10204 伊勢崎市	6	0.1
10205 太田市	7	0.1
10207 館林市	3	0.1
10208 渋川市	3	0.1
10209 藤岡市	1	0.0
10210 富岡市	1	0.0
10363 多野郡吉井町	1	0.0
10382 甘楽郡下仁田町	1	0.0
10421 吾妻郡中之条町	1	0.0
10429 吾妻郡東吾妻町	1	0.0
10448 利根郡昭和村	2	0.0
10449 利根郡みなかみ町	3	0.1
10464 佐波郡玉村町	2	0.0
10524 邑楽郡大泉町	2	0.0
10525 邑楽郡邑楽町	1	0.0
11100 さいたま市	41	0.8
11201 川越市	5	0.1
11202 熊谷市	9	0.2
11203 川口市	6	0.1
11206 行田市	2	0.0
11207 秩父市	3	0.1
11208 所沢市	10	0.2
11209 飯能市	4	0.1
11211 本庄市	2	0.0
11212 東松山市	1	0.0
11214 春日部市	2	0.0
11215 狭山市	3	0.1
11216 羽生市	3	0.1
11217 鴻巣市	6	0.1
11218 深谷市	2	0.0
11219 上尾市	3	0.1
11221 草加市	5	0.1
11222 越谷市	6	0.1
11223 蕨市	1	0.0
11224 戸田市	4	0.1
11225 入間市	4	0.1

	度数	%
11227 朝霞市	2	0.0
11228 志木市	2	0.0
11229 和光市	4	0.1
11230 新座市	5	0.1
11232 久喜市	2	0.0
11233 北本市	1	0.0
11234 八潮市	1	0.0
11235 富士見市	1	0.0
11238 蓮田市	4	0.1
11239 坂戸市	6	0.1
11240 幸手市	2	0.0
11241 鶴ヶ島市	2	0.0
11242 日高市	1	0.0
11243 吉川市	1	0.0
11245 ふじみ野市	1	0.0
11301 北足立郡伊奈町	2	0.0
11342 比企郡嵐山町	1	0.0
11343 比企郡小川町	2	0.0
11346 比企郡川島町	1	0.0
11349 比企郡ときがわ町	3	0.1
11361 秩父郡横瀬町	1	0.0
11385 児玉郡上里町	2	0.0
11408 大里郡寄居町	1	0.0
11421 北埼玉郡騎西町	2	0.0
11442 南埼玉郡宮代町	2	0.0
11462 北葛飾郡鷺宮町	1	0.0
11464 北葛飾郡杉戸町	3	0.1
12100 千葉市	36	0.7
12202 銚子市	3	0.1
12203 市川市	18	0.4
12204 船橋市	18	0.4
12205 館山市	4	0.1
12206 木更津市	4	0.1
12207 松戸市	20	0.4
12208 野田市	2	0.0
12211 成田市	3	0.1
12212 佐倉市	6	0.1
12213 東金市	2	0.0
12215 旭市	2	0.0
12216 習志野市	5	0.1
12217 柏市	18	0.4
12219 市原市	8	0.2
12220 流山市	4	0.1
12221 八千代市	9	0.2
12222 我孫子市	10	0.2
12223 鴨川市	1	0.0
12224 鎌ヶ谷市	6	0.1
12225 君津市	4	0.1
12226 富津市	1	0.0
12227 浦安市	3	0.1
12228 四街道市	4	0.1
12229 袖ヶ浦市	3	0.1
12230 八街市	2	0.0
12231 印西市	2	0.0
12232 白井市	4	0.1
12233 富里市	2	0.0
12234 南房総市	1	0.0
12236 香取市	1	0.0
12322 印旛郡酒々井町	1	0.0
12329 印旛郡栄町	1	0.0
12342 香取郡神崎町	1	0.0
12349 香取郡東庄町	1	0.0
12402 山武郡大網白里町	1	0.0
12403 山武郡九十九里町	1	0.0

	度数	%
13101 千代田区	56	1.1
13102 中央区	39	0.8
13103 港区	75	1.5
13104 新宿区	70	1.4
13105 文京区	36	0.7
13106 台東区	18	0.4
13107 墨田区	7	0.1
13108 江東区	11	0.2
13109 品川区	18	0.4
13110 目黒区	14	0.3
13111 大田区	13	0.3
13112 世田谷区	32	0.6
13113 渋谷区	41	0.8
13114 中野区	19	0.4
13115 杉並区	26	0.5
13116 豊島区	24	0.5
13117 北区	19	0.4
13118 荒川区	6	0.1
13119 板橋区	13	0.3
13120 練馬区	27	0.5
13121 足立区	15	0.3
13122 葛飾区	8	0.2
13123 江戸川区	15	0.3
13201 八王子市	20	0.4
13202 立川市	11	0.2
13203 武蔵野市	9	0.2
13204 三鷹市	7	0.1
13205 青梅市	7	0.1
13206 府中市	12	0.2
13207 昭島市	5	0.1
13208 調布市	5	0.1
13209 町田市	17	0.3
13210 小金井市	5	0.1
13211 小平市	7	0.1
13212 日野市	8	0.2
13213 東村山市	6	0.1
13214 国分寺市	4	0.1
13215 国立市	7	0.1
13218 福生市	2	0.0
13219 狛江市	6	0.1
13220 東大和市	4	0.1
13221 清瀬市	3	0.1
13222 東久留米市	7	0.1
13223 武蔵村山市	1	0.0
13224 多摩市	11	0.2
13225 稲城市	2	0.0
13227 羽村市	1	0.0
13228 あきる野市	2	0.0
13229 西東京市	11	0.2
13305 西多摩郡日の出町	3	0.1
13307 西多摩郡檜原村	1	0.0
13361 大島町	1	0.0
13401 八丈島八丈町	1	0.0
14100 横浜市	118	2.3
14130 川崎市	43	0.8
14201 横須賀市	18	0.4
14203 平塚市	13	0.3
14204 鎌倉市	14	0.3
14205 藤沢市	13	0.3
14206 小田原市	6	0.1
14207 茅ヶ崎市	8	0.2
14208 逗子市	5	0.1
14209 相模原市	19	0.4
14211 秦野市	5	0.1

	度数	%
14212 厚木市	9	0.2
14213 大和市	8	0.2
14214 伊勢原市	5	0.1
14215 海老名市	4	0.1
14216 座間市	2	0.0
14217 南足柄市	2	0.0
14218 綾瀬市	3	0.1
14301 三浦郡葉山町	2	0.0
14321 高座郡寒川町	2	0.0
14341 中郡大磯町	1	0.0
14342 中郡二宮町	2	0.0
14363 足柄上郡松田町	1	0.0
14364 足柄上郡山北町	1	0.0
14366 足柄上郡開成町	1	0.0
14401 愛甲郡愛川町	1	0.0
14402 愛甲郡清川村	1	0.0
14424 津久井郡藤野町	3	0.1
15201 新潟市	36	0.7
15202 長岡市	8	0.2
15204 三条市	3	0.1
15205 柏崎市	3	0.1
15206 新発田市	7	0.1
15208 小千谷市	1	0.0
15209 加茂市	1	0.0
15210 十日町市	11	0.2
15211 見附市	1	0.0
15212 村上市	1	0.0
15213 燕市	4	0.1
15216 糸魚川市	1	0.0
15217 妙高市	4	0.1
15222 上越市	12	0.2
15224 佐渡市	4	0.1
15225 魚沼市	3	0.1
15226 南魚沼市	2	0.0
15307 北蒲原郡聖籠町	1	0.0
15385 東蒲原郡阿賀町	1	0.0
15461 南魚沼郡湯沢町	1	0.0
15482 中魚沼郡津南町	1	0.0
16201 富山市	21	0.4
16202 高岡市	4	0.1
16204 魚津市	3	0.1
16205 氷見市	2	0.0
16207 黒部市	2	0.0
16208 砺波市	2	0.0
16209 小矢部市	1	0.0
16210 南砺市	5	0.1
16211 射水市	5	0.1
16322 中新川郡上市町	1	0.0
16323 中新川郡立山町	3	0.1
16342 下新川郡入善町	1	0.0
17201 金沢市	24	0.5
17202 七尾市	1	0.0
17203 小松市	2	0.0
17204 輪島市	1	0.0
17205 珠洲市	1	0.0
17206 加賀市	6	0.1
17207 羽咋市	2	0.0
17210 白山市	5	0.1
17211 能美市	1	0.0
17324 能美郡川北町	1	0.0
17361 河北郡津幡町	1	0.0
17407 鹿島郡中能登町	3	0.1
17463 鳳珠郡能登町	1	0.0
18201 福井市	16	0.3

	度数	%
18202 敦賀市	1	0.0
18204 小浜市	2	0.0
18206 勝山市	1	0.0
18207 鯖江市	5	0.1
18208 あわら市	1	0.0
18210 坂井市	6	0.1
18322 吉田郡永平寺町	1	0.0
18382 今立郡池田町	1	0.0
18423 丹生郡越前町	5	0.1
18483 大飯郡おおい町	2	0.0
19201 甲府市	4	0.1
19202 富士吉田市	2	0.0
19204 都留市	1	0.0
19207 韮崎市	1	0.0
19209 北社市	2	0.0
19211 笛吹市	2	0.0
19361 南巨摩郡増穂町	1	0.0
19365 南巨摩郡身延町	1	0.0
20201 長野市	24	0.5
20202 松本市	21	0.4
20203 上田市	8	0.2
20204 岡谷市	2	0.0
20205 飯田市	11	0.2
20206 諏訪市	4	0.1
20207 須坂市	4	0.1
20208 小諸市	1	0.0
20209 伊那市	9	0.2
20210 駒ヶ根市	7	0.1
20211 中野市	1	0.0
20212 大町市	3	0.1
20213 飯山市	3	0.1
20214 茅野市	3	0.1
20215 塩尻市	4	0.1
20217 佐久市	5	0.1
20218 千曲市	4	0.1
20219 東御市	2	0.0
20220 安曇野市	4	0.1
20304 南佐久郡川上村	1	0.0
20306 南佐久郡南相木村	1	0.0
20321 北佐久郡軽井沢町	1	0.0
20323 北佐久郡御代田町	2	0.0
20350 小県郡長和町	1	0.0
20361 諏訪郡下諏訪町	3	0.1
20362 諏訪郡富士見町	1	0.0
20382 上伊那郡辰野町	1	0.0
20385 上伊那郡南箕輪村	1	0.0
20386 上伊那郡中川村	1	0.0
20403 下伊那郡高森町	1	0.0
20404 下伊那郡阿南町	1	0.0
20407 下伊那郡阿智村	1	0.0
20412 下伊那郡売木村	1	0.0
20413 下伊那郡天龍村	1	0.0
20416 下伊那郡豊丘村	1	0.0
20432 木曾郡木曾町	2	0.0
20449 東筑摩郡波田町	1	0.0
20452 東筑摩郡筑北村	1	0.0
20482 北安曇郡松川村	1	0.0
20485 北安曇郡白馬村	3	0.1
20521 埴科郡坂城町	1	0.0
20561 下高井郡山ノ内町	1	0.0
20562 下高井郡木島平村	1	0.0
20563 下高井郡野沢温泉村	2	0.0
21201 岐阜市	21	0.4
21202 大垣市	6	0.1

	度数	%
21203 高山市	13	0.3
21204 多治見市	1	0.0
21205 関市	8	0.2
21206 中津川市	5	0.1
21207 美濃市	1	0.0
21209 羽島市	2	0.0
21210 恵那市	4	0.1
21211 美濃加茂市	7	0.1
21212 土岐市	4	0.1
21213 各務原市	9	0.2
21214 可児市	2	0.0
21215 山県市	1	0.0
21216 瑞穂市	1	0.0
21218 本巢市	1	0.0
21219 郡上市	7	0.1
21220 下呂市	6	0.1
21221 海津市	2	0.0
21302 羽島郡岐南町	1	0.0
21362 不破郡関ヶ原町	1	0.0
21382 安八郡輪之内町	1	0.0
21401 揖斐郡揖斐川町	4	0.1
21503 加茂郡川辺町	1	0.0
21504 加茂郡七宗町	1	0.0
21507 加茂郡東白川村	1	0.0
21604 大野郡白川村	1	0.0
22100 静岡市	35	0.7
22202 浜松市	25	0.5
22203 沼津市	12	0.2
22205 熱海市	2	0.0
22206 三島市	4	0.1
22207 富士宮市	2	0.0
22208 伊東市	3	0.1
22209 島田市	5	0.1
22210 富士市	7	0.1
22211 磐田市	3	0.1
22212 焼津市	3	0.1
22213 掛川市	7	0.1
22214 藤枝市	4	0.1
22215 御殿場市	4	0.1
22216 袋井市	2	0.0
22219 下田市	2	0.0
22220 裾野市	1	0.0
22222 伊豆市	5	0.1
22223 御前崎市	1	0.0
22224 菊川市	3	0.1
22325 田方郡函南町	2	0.0
22341 駿東郡清水町	5	0.1
22342 駿東郡長泉町	2	0.0
22381 庵原郡富士川町	1	0.0
22424 榛原郡吉田町	1	0.0
22461 周智郡森町	1	0.0
23100 名古屋市	78	1.5
23201 豊橋市	3	0.1
23202 岡崎市	5	0.1
23203 一宮市	7	0.1
23205 半田市	3	0.1
23206 春日井市	10	0.2
23207 豊川市	5	0.1
23208 津島市	3	0.1
23209 碧南市	1	0.0
23210 刈谷市	5	0.1
23211 豊田市	12	0.2
23212 安城市	2	0.0
23213 西尾市	2	0.0

	度数	%
23214 蒲郡市	2	0.0
23215 犬山市	6	0.1
23216 常滑市	2	0.0
23217 江南市	4	0.1
23220 稲沢市	1	0.0
23221 新城市	1	0.0
23223 大府市	1	0.0
23224 知多市	5	0.1
23226 尾張旭市	1	0.0
23227 高浜市	3	0.1
23228 岩倉市	1	0.0
23229 豊明市	3	0.1
23230 日進市	4	0.1
23231 田原市	3	0.1
23232 愛西市	1	0.0
23233 清須市	1	0.0
23234 北名古屋市	3	0.1
23304 愛知郡長久手町	2	0.0
23361 丹羽郡大口町	1	0.0
23424 海部郡大治町	1	0.0
23425 海部郡蟹江町	1	0.0
23441 知多郡阿久比町	2	0.0
23447 知多郡武豊町	1	0.0
23501 額田郡幸田町	1	0.0
23521 西加茂郡三好町	1	0.0
24201 津市	23	0.4
24202 四日市市	13	0.3
24203 伊勢市	10	0.2
24204 松阪市	7	0.1
24205 桑名市	7	0.1
24207 鈴鹿市	7	0.1
24208 名張市	6	0.1
24209 尾鷲市	1	0.0
24210 亀山市	1	0.0
24212 熊野市	3	0.1
24214 いなべ市	4	0.1
24215 志摩市	1	0.0
24216 伊賀市	9	0.2
24324 員弁郡東員町	2	0.0
24341 三重郡菟野町	1	0.0
24441 多気郡多気町	1	0.0
24442 多気郡明和町	1	0.0
24543 北牟婁郡紀北町	1	0.0
24561 南牟婁郡御浜町	1	0.0
25201 大津市	23	0.4
25202 彦根市	5	0.1
25203 長浜市	5	0.1
25204 近江八幡市	4	0.1
25206 草津市	8	0.2
25207 守山市	4	0.1
25209 甲賀市	7	0.1
25210 野洲市	2	0.0
25211 湖南市	1	0.0
25212 高島市	3	0.1
25213 東近江市	4	0.1
25214 米原市	5	0.1
25441 犬上郡豊郷町	1	0.0
25483 東浅井郡湖北町	1	0.0
25501 伊香郡高月町	2	0.0
25503 伊香郡余呉町	1	0.0
26100 京都市	88	1.7
26201 福知山市	5	0.1
26202 舞鶴市	3	0.1
26203 綾部市	3	0.1

	度数	%
26204 宇治市	5	0.1
26205 宮津市	4	0.1
26206 亀岡市	3	0.1
26207 城陽市	4	0.1
26208 向日市	2	0.0
26209 長岡京市	1	0.0
26210 八幡市	2	0.0
26211 京田辺市	5	0.1
26212 京丹後市	1	0.0
26213 南丹市	1	0.0
26343 綴喜郡井手町	1	0.0
26362 相楽郡木津町	1	0.0
26363 相楽郡加茂町	1	0.0
26365 相楽郡和束町	1	0.0
26366 相楽郡精華町	2	0.0
26407 船井郡京丹波町	2	0.0
26465 与謝郡与謝野町	1	0.0
27100 大阪市	132	2.6
27140 堺市	28	0.5
27202 岸和田市	8	0.2
27203 豊中市	12	0.2
27204 池田市	3	0.1
27205 吹田市	13	0.3
27207 高槻市	13	0.3
27208 貝塚市	4	0.1
27209 守口市	5	0.1
27210 枚方市	16	0.3
27211 茨木市	5	0.1
27212 八尾市	11	0.2
27213 泉佐野市	5	0.1
27214 富田林市	7	0.1
27215 寝屋川市	4	0.1
27216 河内長野市	3	0.1
27217 松原市	3	0.1
27218 大東市	6	0.1
27219 和泉市	6	0.1
27220 箕面市	3	0.1
27221 柏原市	3	0.1
27222 羽曳野市	2	0.0
27223 門真市	1	0.0
27224 摂津市	3	0.1
27226 藤井寺市	2	0.0
27227 東大阪市	11	0.2
27228 泉南市	2	0.0
27229 四條畷市	2	0.0
27230 交野市	1	0.0
27231 大阪狭山市	5	0.1
27232 阪南市	4	0.1
27301 三島郡島本町	1	0.0
27321 豊能郡豊能町	4	0.1
27322 豊能郡能勢町	2	0.0
27361 泉南郡熊取町	3	0.1
28100 神戸市	78	1.5
28201 姫路市	12	0.2
28202 尼崎市	11	0.2
28203 明石市	7	0.1
28204 西宮市	21	0.4
28205 洲本市	1	0.0
28206 芦屋市	7	0.1
28207 伊丹市	4	0.1
28208 相生市	1	0.0
28209 豊岡市	2	0.0
28210 加古川市	7	0.1
28212 赤穂市	1	0.0

	度数	%
28213 西脇市	2	0.0
28214 宝塚市	8	0.2
28215 三木市	2	0.0
28216 高砂市	2	0.0
28217 川西市	2	0.0
28218 小野市	1	0.0
28219 三田市	5	0.1
28221 篠山市	1	0.0
28222 養父市	1	0.0
28223 丹波市	1	0.0
28226 淡路市	2	0.0
28227 宍粟市	2	0.0
28229 たつの市	2	0.0
28301 川辺郡猪名川町	1	0.0
28365 多可郡多可町	2	0.0
28381 加古郡稲美町	1	0.0
28382 加古郡播磨町	2	0.0
28464 揖保郡太子町	1	0.0
28586 美方郡新温泉町	1	0.0
29201 奈良市	15	0.3
29202 大和高田市	5	0.1
29203 大和郡山市	1	0.0
29204 天理市	2	0.0
29205 橿原市	5	0.1
29206 桜井市	2	0.0
29207 五條市	2	0.0
29208 御所市	1	0.0
29209 生駒市	4	0.1
29210 香芝市	1	0.0
29211 葛城市	1	0.0
29212 宇陀市	4	0.1
29342 生駒郡平群町	1	0.0
29343 生駒郡三郷町	1	0.0
29363 磯城郡田原本町	3	0.1
29401 高市郡高取町	1	0.0
29424 北葛城郡上牧町	1	0.0
29425 北葛城郡王寺町	1	0.0
29426 北葛城郡広陵町	1	0.0
29453 吉野郡東吉野村	1	0.0
30201 和歌山市	29	0.6
30202 海南市	4	0.1
30203 橋本市	3	0.1
30204 有田市	1	0.0
30205 御坊市	1	0.0
30206 田辺市	9	0.2
30207 新宮市	3	0.1
30208 紀の川市	3	0.1
30209 岩出市	1	0.0
30341 伊都郡かつらぎ町	1	0.0
30362 有田郡広川町	1	0.0
30390 日高郡印南町	1	0.0
30391 日高郡みなべ町	1	0.0
30404 西牟婁郡上富田町	1	0.0
30406 西牟婁郡すさみ町	1	0.0
30421 東牟婁郡那智勝浦町	2	0.0
30428 東牟婁郡串本町	1	0.0
31201 鳥取市	8	0.2
31202 米子市	2	0.0
31203 倉吉市	2	0.0
31328 八頭郡智頭町	1	0.0
31372 東伯郡北栄町	-1	0.0
32201 松江市	11	0.2
32202 浜田市	5	0.1
32203 出雲市	8	0.2



	度数	%
32204 益田市	3	0.1
32205 大田市	3	0.1
32206 安来市	2	0.0
32209 雲南市	1	0.0
32401 簸川郡斐川町	5	0.1
32449 邑智郡邑南町	1	0.0
32505 鹿足郡吉賀町	1	0.0
32527 隠岐郡知夫村	1	0.0
33201 岡山市	31	0.6
33202 倉敷市	9	0.2
33203 津山市	5	0.1
33205 笠岡市	3	0.1
33207 井原市	4	0.1
33208 総社市	1	0.0
33209 高梁市	1	0.0
33210 新見市	2	0.0
33211 備前市	1	0.0
33212 瀬戸内市	6	0.1
33213 赤磐市	2	0.0
33214 真庭市	3	0.1
33216 浅口市	2	0.0
33606 苫田郡鏡野町	1	0.0
33666 久米郡美咲町	1	0.0
33681 加賀郡吉備中央町	1	0.0
34100 広島市	32	0.6
34202 呉市	4	0.1
34203 竹原市	1	0.0
34204 三原市	2	0.0
34205 尾道市	6	0.1
34207 福山市	6	0.1
34210 庄原市	2	0.0
34212 東広島市	2	0.0
34213 廿日市市	4	0.1
34214 安芸高田市	3	0.1
34215 江田島市	1	0.0
34302 安芸郡府中町	1	0.0
34307 安芸郡熊野町	1	0.0
34369 山県郡北広島町	2	0.0
34431 豊田郡大崎上島町	1	0.0
35201 下関市	11	0.2
35202 宇部市	4	0.1
35203 山口市	11	0.2
35204 萩市	1	0.0
35206 防府市	5	0.1
35207 下松市	1	0.0
35208 岩国市	6	0.1
35210 光市	4	0.1
35211 長門市	4	0.1
35212 柳井市	2	0.0
35216 山陽小野田市	3	0.1
35305 大島郡周防大島町	2	0.0
36201 徳島市	22	0.4
36202 鳴門市	5	0.1
36203 小松島市	2	0.0
36204 阿南市	1	0.0
36205 吉野川市	4	0.1
36207 美馬市	2	0.0
36208 三好市	1	0.0
36301 勝浦郡勝浦町	1	0.0
36341 名西郡石井町	2	0.0
36342 名西郡神山町	1	0.0
36383 海部郡牟岐町	1	0.0
36388 海部郡海陽町	1	0.0
36403 板野郡藍住町	1	0.0

	度数	%
37201 高松市	12	0.2
37202 丸亀市	2	0.0
37204 善通寺市	2	0.0
37205 観音寺市	1	0.0
37206 さぬき市	1	0.0
37207 東かがわ市	2	0.0
37208 三豊市	1	0.0
37324 小豆郡小豆島町	1	0.0
37341 木田郡三木町	2	0.0
37387 綾歌郡綾川町	1	0.0
37406 仲多度郡まんのう町	1	0.0
38201 松山市	21	0.4
38202 今治市	5	0.1
38205 新居浜市	6	0.1
38206 西条市	3	0.1
38207 大洲市	2	0.0
38210 伊予市	1	0.0
38213 四国中央市	2	0.0
38214 西予市	1	0.0
38215 東温市	1	0.0
38356 越智郡上島町	2	0.0
38386 上浮穴郡久万高原町	1	0.0
38401 伊予郡松前町	2	0.0
38422 喜多郡内子町	1	0.0
38506 南宇和郡愛南町	1	0.0
39201 高知市	21	0.4
39203 安芸市	1	0.0
39204 南国市	3	0.1
39206 須崎市	1	0.0
39208 宿毛市	3	0.1
39209 土佐清水市	1	0.0
39211 香南市	3	0.1
39212 香美市	1	0.0
39363 土佐郡土佐町	1	0.0
39401 高岡郡中土佐町	1	0.0
39402 高岡郡佐川町	1	0.0
39410 高岡郡日高村	1	0.0
39411 高岡郡津野町	1	0.0
39412 高岡郡四万十町	2	0.0
39427 幡多郡三原村	1	0.0
39428 幡多郡黒潮町	1	0.0
40100 北九州市	30	0.6
40130 福岡市	66	1.3
40202 大牟田市	6	0.1
40203 久留米市	8	0.2
40204 直方市	1	0.0
40205 飯塚市	4	0.1
40206 田川市	1	0.0
40207 柳川市	1	0.0
40212 大川市	1	0.0
40213 行橋市	1	0.0
40214 豊前市	1	0.0
40216 小郡市	1	0.0
40217 筑紫野市	1	0.0
40218 春日市	3	0.1
40219 大野城市	3	0.1
40220 宗像市	2	0.0
40221 太宰府市	6	0.1
40222 前原市	1	0.0
40223 古賀市	1	0.0
40224 福津市	1	0.0
40226 宮若市	3	0.1
40228 朝倉市	2	0.0
40305 筑紫郡那珂川町	2	0.0

	度数	%
40342	糟屋郡篠栗町	1 0.0
40345	糟屋郡新宮町	1 0.0
40382	遠賀郡水巻町	1 0.0
40402	鞍手郡鞍手町	1 0.0
40447	朝倉郡筑前町	2 0.0
40621	京都郡苅田町	2 0.0
40625	京都郡みやこ町	3 0.1
40646	築上郡上毛町	1 0.0
41201	佐賀市	16 0.3
41202	唐津市	3 0.1
41203	鳥栖市	2 0.0
41204	多久市	1 0.0
41205	伊万里市	5 0.1
41206	武雄市	2 0.0
41209	嬉野市	2 0.0
41303	佐賀郡東与賀町	1 0.0
41327	神埼郡吉野ヶ里町	1 0.0
41341	三養基郡基山町	2 0.0
41346	三養基郡みやき町	1 0.0
41401	西松浦郡有田町	1 0.0
41424	杵島郡江北町	1 0.0
41441	藤津郡太良町	1 0.0
42201	長崎市	13 0.3
42202	佐世保市	5 0.1
42203	島原市	4 0.1
42204	諫早市	7 0.1
42205	大村市	3 0.1
42207	平戸市	1 0.0
42209	対馬市	2 0.0
42211	五島市	6 0.1
42307	西彼杵郡長与町	1 0.0
42308	西彼杵郡時津町	1 0.0
42321	東彼杵郡東彼杵町	2 0.0
42322	東彼杵郡川棚町	2 0.0
42391	北松浦郡佐々町	1 0.0
43201	熊本市	28 0.5
43202	八代市	3 0.1
43204	荒尾市	1 0.0
43206	玉名市	1 0.0
43211	宇土市	1 0.0
43213	宇城市	5 0.1
43214	阿蘇市	2 0.0
43215	天草市	3 0.1
43348	下益城郡美里町	1 0.0
43403	菊池郡大津町	1 0.0
43424	阿蘇郡小国町	2 0.0
43432	阿蘇郡西原村	1 0.0
43433	阿蘇郡南阿蘇村	1 0.0
43447	上益城郡山都町	1 0.0
43510	球磨郡相良村	1 0.0
43512	球磨郡山江村	1 0.0
44201	大分市	29 0.6
44202	別府市	6 0.1
44203	中津市	2 0.0
44204	日田市	4 0.1
44206	臼杵市	4 0.1
44207	津久見市	1 0.0
44208	竹田市	2 0.0
44211	宇佐市	1 0.0
44212	豊後大野市	2 0.0
44341	速見郡日出町	2 0.0
44462	玖珠郡玖珠町	1 0.0
45201	宮崎市	17 0.3
45202	都城市	6 0.1

	度数	%
45203	延岡市	5 0.1
45205	小林市	1 0.0
45206	日向市	4 0.1
45207	串間市	1 0.0
45301	宮崎郡清武町	2 0.0
45401	児湯郡高鍋町	2 0.0
45405	児湯郡川南町	1 0.0
45421	東臼杵郡門川町	2 0.0
45443	西臼杵郡五ヶ瀬町	1 0.0
46201	鹿児島市	23 0.4
46203	鹿屋市	4 0.1
46208	出水市	1 0.0
46209	大口市	1 0.0
46215	薩摩川内市	2 0.0
46217	曾於市	2 0.0
46218	霧島市	1 0.0
46220	南さつま市	3 0.1
46221	志布志市	2 0.0
46222	奄美市	5 0.1
46404	出水郡長島町	1 0.0
46442	始良郡始良町	3 0.1
46443	始良郡蒲生町	1 0.0
46492	肝属郡肝付町	1 0.0
46501	熊毛郡中種子町	1 0.0
46503	熊毛郡上屋久町	1 0.0
46504	熊毛郡屋久町	2 0.0
46530	大島郡徳之島町	1 0.0
46532	大島郡伊仙町	1 0.0
46533	大島郡和泊町	1 0.0
46535	大島郡与論町	1 0.0
47201	那覇市	4 0.1
47208	浦添市	2 0.0
47209	名護市	1 0.0
47210	糸満市	1 0.0
47211	沖縄市	1 0.0
47213	うるま市	2 0.0
47214	宮古島市	2 0.0
47362	島尻郡八重瀬町	1 0.0
47381	八重山郡竹富町	1 0.0
EN	5065	98.8
N-EN	62	1.2
N	5127	100.0

Q2. あなたの団体が設立されたのは何年頃ですか。西暦でご記入ください。

v0200 Q2 設立年

度数	東京	茨城	全体	%	東京	茨城	全体
1770	0	0	1	1770	0.0	0.0	0.0
1876	0	0	1	1876	0.0	0.0	0.0
1886	0	0	1	1886	0.0	0.0	0.0
1900	0	0	1	1900	0.0	0.0	0.0
1901	0	0	1	1901	0.0	0.0	0.0
1902	0	0	1	1902	0.0	0.0	0.0
1903	0	0	1	1903	0.0	0.0	0.0
1904	0	0	1	1904	0.0	0.0	0.0
1908	0	0	1	1908	0.0	0.0	0.0
1927	1	0	2	1927	0.1	0.0	0.0
1930	0	0	2	1930	0.0	0.0	0.0
1935	0	0	1	1935	0.0	0.0	0.0
1936	1	0	1	1936	0.1	0.0	0.0
1940	1	0	2	1940	0.1	0.0	0.0
1942	0	0	1	1942	0.0	0.0	0.0
1945	0	0	1	1945	0.0	0.0	0.0
1946	3	0	5	1946	0.4	0.0	0.1
1947	0	0	3	1947	0.0	0.0	0.1
1948	0	0	1	1948	0.0	0.0	0.0
1949	1	0	2	1949	0.1	0.0	0.0
1950	0	0	5	1950	0.0	0.0	0.1
1951	0	0	1	1951	0.0	0.0	0.0
1952	1	0	5	1952	0.1	0.0	0.1
1953	1	0	1	1953	0.1	0.0	0.0
1954	1	0	5	1954	0.1	0.0	0.1
1955	0	0	6	1955	0.0	0.0	0.1
1956	0	0	1	1956	0.0	0.0	0.0
1957	0	0	4	1957	0.0	0.0	0.1
1958	0	0	3	1958	0.0	0.0	0.1
1959	0	0	3	1959	0.0	0.0	0.1
1960	1	0	6	1960	0.1	0.0	0.1
1961	1	0	2	1961	0.1	0.0	0.0
1962	1	0	7	1962	0.1	0.0	0.1
1963	1	0	2	1963	0.1	0.0	0.0
1964	0	0	8	1964	0.0	0.0	0.2
1965	1	0	5	1965	0.1	0.0	0.1
1966	2	0	11	1966	0.3	0.0	0.2
1967	1	0	6	1967	0.1	0.0	0.1
1968	2	1	6	1968	0.3	1.2	0.1
1969	3	0	9	1969	0.4	0.0	0.2
1970	3	0	13	1970	0.4	0.0	0.3
1971	0	1	7	1971	0.0	1.2	0.1
1972	4	0	15	1972	0.5	0.0	0.3
1973	5	0	10	1973	0.6	0.0	0.2
1974	4	0	18	1974	0.5	0.0	0.4
1975	3	0	15	1975	0.4	0.0	0.3
1976	4	0	14	1976	0.5	0.0	0.3
1977	1	0	14	1977	0.1	0.0	0.3
1978	3	0	9	1978	0.4	0.0	0.2
1979	3	0	17	1979	0.4	0.0	0.3
1980	5	0	25	1980	0.6	0.0	0.5
1981	1	0	15	1981	0.1	0.0	0.3
1982	1	0	20	1982	0.1	0.0	0.4
1983	6	0	25	1983	0.8	0.0	0.5
1984	4	0	23	1984	0.5	0.0	0.4
1985	7	1	24	1985	0.9	1.2	0.5
1986	6	1	41	1986	0.8	1.2	0.8
1987	8	0	30	1987	1.0	0.0	0.6

1988	10	1	48	1988	1.3	1.2	0.9
1989	6	0	39	1989	0.8	0.0	0.8
1990	8	1	59	1990	1.0	1.2	1.2
1991	10	0	56	1991	1.3	0.0	1.1
1992	8	0	63	1992	1.0	0.0	1.2
1993	16	2	70	1993	2.0	2.4	1.4
1994	27	0	89	1994	3.4	0.0	1.7
1995	15	1	90	1995	1.9	1.2	1.8
1996	24	0	119	1996	3.0	0.0	2.3
1997	16	3	117	1997	2.0	3.7	2.3
1998	27	2	174	1998	3.4	2.4	3.4
1999	36	3	233	1999	4.5	3.7	4.5
2000	55	12	365	2000	6.9	14.6	7.1
2001	73	8	379	2001	9.2	9.8	7.4
2002	81	6	502	2002	10.2	7.3	9.8
2003	98	11	677	2003	12.4	13.4	13.2
2004	103	10	693	2004	13.0	12.2	13.5
2005	67	15	652	2005	8.4	18.3	12.7
2006	16	3	185	2006	2.0	3.7	3.6
2007	1		5	2007	0.1	0.0	0.1
EN	788	82	5076	EN	99.4	100.0	99.0
N-EN	5	0	51	N-EN	0.6	0.0	1.0
N	793	82	5127	N	100.0	100.0	100.0

v0200r1 Q2設立年(明、大、昭、平)

度数	東京	茨城	全体	%	東京	茨城	全体
1 明治・明治以前(~1911年)	0	0	9	1 明治・明治以前(~1911年)	0.0	0.0	0.2
2 大正(1912~1925年)	0	0	0	2 大正(1912~1925年)	0.0	0.0	0.0
3 昭和初期(1926~1935年)	1	0	5	3 昭和初期(1926~1935年)	0.1	0.0	0.1
4 戦前・戦中(1936~1945年)	2	0	5	4 戦前・戦中(1936~1945年)	0.3	0.0	0.1
5 昭和20年代(1946~1955年)	7	0	34	5 昭和20年代(1946~1955年)	0.9	0.0	0.7
6 昭和30年代(1956~1965年)	5	0	41	6 昭和30年代(1956~1965年)	0.6	0.0	0.8
7 昭和40年代(1966~1975年)	27	2	110	7 昭和40年代(1966~1975年)	3.4	2.4	2.1
8 昭和50年代(1976~1985年)	35	1	186	8 昭和50年代(1976~1985年)	4.4	1.2	3.6
9 昭和平成時代(1986~1995年)	114	6	585	9 昭和平成時代(1986~1995年)	14.4	7.3	11.4
10 平成(1996年~)	597	73	4101	10 平成(1996年~)	75.3	89.0	80.0
EN	788	82	5076	EN	99.4	100.0	99.0
N-EN	5	0	51	N-EN	0.6	0.0	1.0
N	793	82	5127	N	100.0	100.0	100.0

v0200r2 Q2設立年(10年間隔)

度数	東京	茨城	全体	%	東京	茨城	全体
1 ~1800	0	0	1	1 ~1800	0.0	0.0	0.0
2 1801~1900	0	0	3	2 1801~1900	0.0	0.0	0.1
3 1901~1910	0	0	5	3 1901~1910	0.0	0.0	0.1
4 1911~1920	0	0	0	4 1911~1920	0.0	0.0	0.0
5 1921~1930	1	0	4	5 1921~1930	0.1	0.0	0.1
6 1931~1940	2	0	4	6 1931~1940	0.3	0.0	0.1
7 1941~1950	4	0	18	7 1941~1950	0.5	0.0	0.4
8 1951~1960	4	0	35	8 1951~1960	0.5	0.0	0.7
9 1961~1970	15	1	69	9 1961~1970	1.9	1.2	1.3
10 1971~1980	32	1	144	10 1971~1980	4.0	1.2	2.8
11 1981~1990	57	4	324	11 1981~1990	7.2	4.9	6.3
12 1991~2000	234	23	1376	12 1991~2000	29.5	28.0	26.8
13 2001~	439	53	3093	13 2001~	55.4	64.6	60.3
EN	788	82	5076	EN	99.4	100.0	99.0
N-EN	5	0	51	N-EN	0.6	0.0	1.0
N	793	82	5127	N	100.0	100.0	100.0

## v0200r3 Q2設立年(5年間隔)

度数	東京	茨城	全体	%	東京	茨城	全体
1 ~1800	0	0	1	1 ~1800	0.0	0.0	0.0
2 1801~1900	0	0	3	2 1801~1900	0.0	0.0	0.1
3 1901~1905	0	0	4	3 1901~1905	0.0	0.0	0.1
4 1906~1910	0	0	1	4 1906~1910	0.0	0.0	0.0
5 1911~1915	0	0	0	5 1911~1915	0.0	0.0	0.0
6 1916~1920	0	0	0	6 1916~1920	0.0	0.0	0.0
7 1920~1925	0	0	0	7 1920~1925	0.0	0.0	0.0
8 1926~1930	1	0	4	8 1926~1930	0.1	0.0	0.1
9 1931~1935	0	0	1	9 1931~1935	0.0	0.0	0.0
10 1936~1940	2	0	3	10 1936~1940	0.3	0.0	0.1
11 1941~1945	0	0	2	11 1941~1945	0.0	0.0	0.0
12 1946~1950	4	0	16	12 1946~1950	0.5	0.0	0.3
13 1951~1955	3	0	18	13 1951~1955	0.4	0.0	0.4
14 1956~1960	1	0	17	14 1956~1960	0.1	0.0	0.3
15 1961~1965	4	0	24	15 1961~1965	0.5	0.0	0.5
16 1966~1970	11	1	45	16 1966~1970	1.4	1.2	0.9
17 1971~1975	16	1	65	17 1971~1975	2.0	1.2	1.3
18 1976~1980	16	0	79	18 1976~1980	2.0	0.0	1.5
19 1981~1985	19	1	107	19 1981~1985	2.4	1.2	2.1
20 1986~1990	38	3	217	20 1986~1990	4.8	3.7	4.2
21 1991~1995	76	3	368	21 1991~1995	9.6	3.7	7.2
22 1996~2000	158	20	1008	22 1996~2000	19.9	24.4	19.7
23 2001~2005	422	50	2903	23 2001~2005	53.2	61.0	56.6
24 2006~	17	3	190	24 2006~	2.1	3.7	3.7
EN	788	82	5076	EN	99.4	100.0	99.0
N-EN	5	0	51	N-EN	0.6	0.0	1.0
N	793	82	5127	N	100.0	100.0	100.0

Q3. あなたの団体が法人格を取得されたのはいつですか。西暦でご記入ください。

## V0301 Q3 法人格所得年

度数	東京	茨城	全体	%	東京	茨城	全体
1998	3	0	14	1998	0.4	0.0	0.3
1999	45	5	216	1999	5.7	6.1	4.2
2000	68	6	341	2000	8.6	7.3	6.7
2001	72	6	406	2001	9.1	7.3	7.9
2002	107	8	609	2002	13.5	9.8	11.9
2003	167	9	922	2003	21.1	11.0	18.0
2004	148	23	1039	2004	18.7	28.0	20.3
2005	129	18	1053	2005	16.3	22.0	20.5
2006	41	7	400	2006	5.2	8.5	7.8
2007	2	0	13	2007	0.3	0.0	0.3
EN	782	82	5013	EN	98.6	100.0	97.8
N-EN	11	0	114	N-EN	1.4	0.0	2.2
N	793	82	5127	N	100.0	100.0	100.0

## V0302 Q3 法人格取得月

度数	東京	茨城	全体	%	東京	茨城	全体
1	45	7	366	1	5.7	8.5	7.1
2	63	5	454	2	7.9	6.1	8.9
3	58	9	465	3	7.3	11.0	9.1
4	109	11	592	4	13.7	13.4	11.5
5	49	3	330	5	6.2	3.7	6.4
6	65	4	388	6	8.2	4.9	7.6
7	46	5	348	7	5.8	6.1	6.8
8	49	9	328	8	6.2	11.0	6.4
9	83	6	445	9	10.5	7.3	8.7
10	84	11	477	10	10.6	13.4	9.3
11	68	5	391	11	8.6	6.1	7.6
12	66	6	443	12	8.3	7.3	8.6
EN	785	81	5027	EN	99.0	98.8	98.0
N-EN	8	1	100	N-EN	1.0	1.2	2.0
N	793	82	5127	N	100.0	100.0	100.0

Q4. あなたの団体の所轄官庁はどこですか。1. 内閣府 2. 都道府県

## V0400 Q4 所轄官庁

度数	東京	茨城	全体	%	東京	茨城	全体
1 内閣府	165	81	315	1 内閣府	20.8	98.8	6.1
2 都道府県	623	1	4756	2 都道府県	78.6	1.2	92.8
EN	788	82	5071	EN	99.4	100.0	98.9
N-EN	5	0	56	N-EN	0.6	0.0	1.1
N	793	82	5127	N	100.0	100.0	100.0

Q5. あなたの団体の会員数を次にあげる項目ごとにご記入ください。なお団体会員の場合は、団体会員数とその団体に属する構成員の総合計数をご記入ください。  
(正確にわからない場合は概数でけっこうです)

## v0501r Q5 個人会員数(設立時)

度数	東京	茨城	全体	%	東京	茨城	全体
1 0人	27	0	95	1 0人	3.4	0.0	1.9
2 1~9人	64	3	356	2 1~9人	8.1	3.7	6.9
3 10~29人	370	45	2624	3 10~29人	46.7	54.9	51.2
4 30~49人	73	14	559	4 30~49人	9.2	17.1	10.9
5 50~99人	72	8	459	5 50~99人	9.1	9.8	9.0
6 100~499人	78	6	427	6 100~499人	9.8	7.3	8.3
7 500~999人	9	2	41	7 500~999人	1.1	2.4	0.8
8 1,000~4,999人	4	0	29	8 1,000~4,999人	0.5	0.0	0.6
9 5,000人~	3	0	4	9 5,000人~	0.4	0.0	0.1
EN	700	78	4594	EN	88.3	95.1	89.6
N-EN	93	4	533	N-EN	11.7	4.9	10.4
N	793	82	5127	N	100.0	100.0	100.0

## V0502r Q5 団体会員数(設立時)

度数	東京	茨城	全体	%	東京	茨城	全体
1 0人	126	0	706	1 0人	15.9	0.0	13.8
2 1~9人	90	12	526	2 1~9人	11.3	14.6	10.3
3 10~19人	26	10	126	3 10~19人	3.3	12.2	2.5
4 20~29人	14	1	68	4 20~29人	1.8	1.2	1.3
5 30~49人	15	0	68	5 30~49人	1.9	0.0	1.3
6 50~99人	13	1	46	6 50~99人	1.6	1.2	0.9
7 100~249人	5	0	15	7 100~249人	0.6	0.0	0.3
8 250人~	1	0	5	8 250人~	0.1	0.0	0.1
EN	290	24	1560	EN	36.6	29.3	30.4
N-EN	503	58	3567	N-EN	63.4	70.7	69.6
N	793	82	5127	N	100.0	100.0	100.0

## V0503r Q5 団体会員所属者数(設立時)

度数	東京	茨城	全体	%	東京	茨城	全体
1 0人	91	15	662	1 0人	11.5	18.3	12.9
2 1~49人	95	15	592	2 1~49人	12.0	18.3	11.5
3 50~99人	15	2	83	3 50~99人	1.9	2.4	1.6
4 100~499人	25	1	101	4 100~499人	3.2	1.2	2.0
5 500~999人	2	1	31	5 500~999人	0.3	1.2	0.6
6 1,000~4,999人	10	0	51	6 1,000~4,999人	1.3	0.0	1.0
7 5,000~19,999人	1	0	14	7 5,000~19,999人	0.1	0.0	0.3
8 20,000~99,999人	5	0	13	8 20,000~99,999人	0.6	0.0	0.3
9 100,000人~	1	0	3	9 100,000人~	0.1	0.0	0.1
EN	245	34	1550	EN	30.9	41.5	30.2
N-EN	548	48	3577	N-EN	69.1	58.5	69.8
N	793	82	5127	N	100.0	100.0	100.0

## V0511r Q5 個人会員数(現在)

度数	東京	茨城	全体	%	東京	茨城	全体
1 0人	8	0	36	1 0人	1.0	0.0	0.7
2 1~9人	37	0	150	2 1~9人	4.7	0.0	2.9
3 10~29人	252	30	1902	3 10~29人	31.8	36.6	37.1
4 30~49人	103	13	763	4 30~49人	13.0	15.9	14.9
5 50~99人	120	12	823	5 50~99人	15.1	14.6	16.1
6 100~499人	150	24	876	6 100~499人	18.9	29.3	17.1
7 500~999人	25	1	96	7 500~999人	3.2	1.2	1.9
8 1,000~4,999人	23	0	76	8 1,000~4,999人	2.9	0.0	1.5
9 5,000~19,999人	6	0	11	9 5,000~19,999人	0.8	0.0	0.2
10 20,000~99,999人	2	0	6	10 20,000~99,999人	0.3	0.0	0.1
11 100,000人~	1	0	1	11 100,000人~	0.1	0.0	0.0
EN	727	80	4740	EN	91.7	97.6	92.5
N-EN	66	2	387	N-EN	8.3	2.4	7.5
N	793	82	5127	N	100.0	100.0	100.0

## V0512r Q5 団体会員数(現在)

度数	東京	茨城	全体	%	東京	茨城	全体
1 0人	86	9	504	1 0人	10.8	11.0	9.8
2 1~9人	120	14	693	2 1~9人	15.1	17.1	13.5
3 10~19人	27	3	188	3 10~19人	3.4	3.7	3.7
4 20~29人	18	1	105	4 20~29人	2.3	1.2	2.0
5 30~49人	29	0	107	5 30~49人	3.7	0.0	2.1
6 50~99人	25	0	74	6 50~99人	3.2	0.0	1.4
7 100~249人	15	0	43	7 100~249人	1.9	0.0	0.8
8 250人~	5	0	16	8 250人~	0.6	0.0	0.3
EN	325	27	1730	EN	41.0	32.9	33.7
N-EN	468	55	3397	N-EN	59.0	67.1	66.3
N	793	82	5127	N	100.0	100.0	100.0

## V0513r Q5 団体会員所属者数(現在)

度数	東京	茨城	全体	%	東京	茨城	全体
1 0人	71	11	551	1 0人	9.0	13.4	10.7
2 1~49人	100	17	648	2 1~49人	12.6	20.7	12.6
3 50~99人	21	2	123	3 50~99人	2.6	2.4	2.4
4 100~499人	35	2	183	4 100~499人	4.4	2.4	3.6
5 500~999人	10	2	49	5 500~999人	1.3	2.4	1.0
6 1,000~4,999人	11	1	88	6 1,000~4,999人	1.4	1.2	1.7
7 5,000~19,999人	9	0	26	7 5,000~19,999人	1.1	0.0	0.5
8 20,000~99,999人	10	0	19	8 20,000~99,999人	1.3	0.0	0.4
9 100,000人~	2	0	6	9 100,000人~	0.3	0.0	0.1
EN	269	35	1693	EN	33.9	42.7	33.0
N-EN	524	47	3434	N-EN	66.1	57.3	67.0
N	793	82	5127	N	100.0	100.0	100.0

Q6. あなたの団体の職員・スタッフ数を次にあげる項目ごとにご記入ください。

V0601r Q6 常勤スタッフ数

度数	東京	茨城	全体	%	東京	茨城	全体
1 0人	168	21	988	1 0人	21.2	25.6	19.3
2 1人	172	17	954	2 1人	21.7	20.7	18.6
3 2人	97	11	712	3 2人	12.2	13.4	13.9
4 3~4人	119	10	718	4 3~4人	15.0	12.2	14.0
5 5~9人	78	6	594	5 5~9人	9.8	7.3	11.6
6 10~29人	39	1	271	6 10~29人	4.9	1.2	5.3
7 30~49人	1	0	17	7 30~49人	0.1	0.0	0.3
8 50~99人	1	0	5	8 50~99人	0.1	0.0	0.1
9 100人~	1	0	1	9 100人~	0.1	0.0	0.0
EN	676	66	4260	EN	85.2	80.5	83.1
N-EN	117	16	867	N-EN	14.8	19.5	16.9
N	793	82	5127	N	100.0	100.0	100.0

V0602r Q6 非常勤スタッフ数

度数	東京	茨城	全体	%	東京	茨城	全体
1 0人	98	14	620	1 0人	12.4	17.1	12.1
2 1人	109	8	655	2 1人	13.7	9.8	12.8
3 2人	93	9	561	3 2人	11.7	11.0	10.9
4 3~4人	117	10	669	4 3~4人	14.8	12.2	13.0
5 5~9人	105	8	761	5 5~9人	13.2	9.8	14.8
6 10~29人	106	12	737	6 10~29人	13.4	14.6	14.4
7 30~49人	21	0	111	7 30~49人	2.6	0.0	2.2
8 50~99人	14	2	54	8 50~99人	1.8	2.4	1.1
9 100人~	0	0	11	9 100人~	0.0	0.0	0.2
EN	663	63	4179	EN	83.6	76.8	81.5
N-EN	130	19	948	N-EN	16.4	23.2	18.5
N	793	82	5127	N	100.0	100.0	100.0

V0603r Q6 ボランティアスタッフ数

度数	東京	茨城	全体	%	東京	茨城	全体
1 0人	112	9	652	1 0人	14.1	11.0	12.7
2 1人	57	1	330	2 1人	7.2	1.2	6.4
3 2人	60	5	314	3 2人	7.6	6.1	6.1
4 3~4人	68	2	400	4 3~4人	8.6	2.4	7.8
5 5~9人	79	16	592	5 5~9人	10.0	19.5	11.5
6 10~29人	161	24	1101	6 10~29人	20.3	29.3	21.5
7 30~49人	33	6	207	7 30~49人	4.2	7.3	4.0
8 50~99人	22	4	132	8 50~99人	2.8	4.9	2.6
9 100人~	12	1	77	9 100人~	1.5	1.2	1.5
EN	604	68	3805	EN	76.2	82.9	74.2
N-EN	189	14	1322	N-EN	23.8	17.1	25.8
N	793	82	5127	N	100.0	100.0	100.0

Q7. 次にあげる中で、あなたの団体が設立した理由として、最もふさわしいものをお答えください。

V0701 Q7 設立理由

度数	東京	茨城	全体	%	東京	茨城	全体
1 市民活動の発展	374	44	2403	1 市民活動の発展	47.2	53.7	46.9
2 政策への不満	26	2	171	2 政策への不満	3.3	2.4	3.3
3 公的サービスへの不満	47	6	460	3 公的サービスへの不満	5.9	7.3	9.0
4 特定の問題が発生	23	1	113	4 特定の問題が発生	2.9	1.2	2.2
5 行政の勧め	46	3	460	5 行政の勧め	5.8	3.7	9.0
6 NPO法の制定	132	16	755	6 NPO法の制定	16.6	19.5	14.7
7 その他	130	8	667	7 その他	16.4	9.8	13.0
EN	778	80	5029	EN	98.1	97.6	98.1
N-EN	15	2	98	N-EN	1.9	2.4	1.9
N	793	82	5127	N	100.0	100.0	100.0



V0702 Q7 設立理由(その他)

度数	東京	茨城	全体	%	東京	茨城	全体
0 なし	699	73	4642	0 なし	88.1	89.0	90.5
1 あり	94	9	484	1 あり	11.9	11.0	9.4
EN	793	82	5126	EN	100.0	100.0	100.0
N-EN	0	0	1	N-EN	0.0	0.0	0.0
N	793	82	5127	N	100.0	100.0	100.0

Q8. あなたの団体の活動は、どのような人々の利益の実現を目指していますか。  
あてはまるものすべての番号に○をつけてください。

v0801 Q8 地域住民

度数	東京	茨城	全体	%	東京	茨城	全体
0 なし	317	18	1062	0 なし	40.0	22.0	20.7
1 あり	476	64	4065	1 あり	60.0	78.0	79.3
N	793	82	5127	N	100.0	100.0	100.0

v0802 Q8 顧客・受益者

度数	東京	茨城	全体	%	東京	茨城	全体
0 なし	553	57	3680	0 なし	69.7	69.5	71.8
1 あり	240	25	1447	1 あり	30.3	30.5	28.2
N	793	82	5127	N	100.0	100.0	100.0

v0803 Q8 メンバー

度数	東京	茨城	全体	%	東京	茨城	全体
0 なし	543	59	3631	0 なし	68.5	72.0	70.8
1 あり	250	23	1496	1 あり	31.5	28.0	29.2
N	793	82	5127	N	100.0	100.0	100.0

v0804 Q8 寄付者・援助者

度数	東京	茨城	全体	%	東京	茨城	全体
0 なし	672	74	4580	0 なし	84.7	90.2	89.3
1 あり	121	8	547	1 あり	15.3	9.8	10.7
N	793	82	5127	N	100.0	100.0	100.0

v0805 Q8 日本中の人々

度数	東京	茨城	全体	%	東京	茨城	全体
0 なし	447	64	3882	0 なし	56.4	78.0	75.7
1 あり	346	18	1245	1 あり	43.6	22.0	24.3
N	793	82	5127	N	100.0	100.0	100.0

v0806 Q8 特定の国や地域の人々

度数	東京	茨城	全体	%	東京	茨城	全体
0 なし	713	78	4840	0 なし	89.9	95.1	94.4
1 あり	80	4	287	1 あり	10.1	4.9	5.6
N	793	82	5127	N	100.0	100.0	100.0

## v0807 Q8 世界中の人々

度数	東京	茨城	全体	%	東京	茨城	全体
0 なし	666	70	4629	0 なし	84.0	85.4	90.3
1 あり	127	12	498	1 あり	16.0	14.6	9.7
N	793	82	5127	N	100.0	100.0	100.0

## v0808 Q8 その他

度数	東京	茨城	全体	%	東京	茨城	全体
0 なし	698	76	4583	0 なし	88.0	76.0	89.4
1 あり	95	6	544	1 あり	12.0	6.0	10.6
N	793	82	5127	N	100.0	100.0	100.0

## v0809 Q8 その他(記述)

度数	東京	茨城	全体	%	東京	茨城	全体
0 なし	707	76	4630	0 なし	89.2	92.7	90.3
1 あり	86	6	497	1 あり	10.8	7.3	9.7
N	793	82	5127	N	100.0	100.0	100.0

Q9. あなたの団体が活動対象とする地理的な範囲は、次のどのレベルですか。

## V0901 Q9 活動範囲(小)

度数	東京	茨城	全体	%	東京	茨城	全体
1 市町村レベル	239	49	2535	1 市町村レベル	30.1	59.8	49.4
2 都道府県レベル	109	17	1237	2 都道府県レベル	13.7	20.7	24.1
3 広域圏レベル	91	2	432	3 広域圏レベル	11.5	2.4	8.4
4 全国レベル	248	7	597	4 全国レベル	31.3	8.5	11.6
5 世界レベル	101	7	310	5 世界レベル	12.7	8.5	6.0
EN	788	82	5111	EN	99.4	100.0	99.7
N-EN	5	0	16	N-EN	0.6	0.0	0.3
N	793	82	5127	N	100.0	100.0	100.0

## V0902 Q9 活動範囲(大)

度数	東京	茨城	全体	%	東京	茨城	全体
1 市町村レベル	236	49	2510	1 市町村レベル	29.8	59.8	49.0
2 都道府県レベル	109	15	1247	2 都道府県レベル	13.7	18.3	24.3
3 広域圏レベル	93	4	432	3 広域圏レベル	11.7	4.9	8.4
4 全国レベル	238	6	588	4 全国レベル	30.0	7.3	11.5
5 世界レベル	112	8	334	5 世界レベル	14.1	9.8	6.5
EN	788	82	5111	EN	99.4	100.0	99.7
N-EN	5	0	16	N-EN	0.6	0.0	0.3
N	793	82	5127	N	100.0	100.0	100.0

Q10. Q9でお答えになった地域で、あなたの活動分野において何か政策問題が生じたとき、あなたの団体はどの程度影響力をもっていますか。

## V1000 Q10 自己影響力

度数	東京	茨城	全体	%	東京	茨城	全体
1 まったくない	155	16	983	1 まったくない	19.5	19.5	19.2
2 あまりない	309	35	2025	2 あまりない	39.0	42.7	39.5
3 ある程度強い	223	22	1433	3 ある程度強い	28.1	26.8	28.0
4 かなり強い	60	5	399	4 かなり強い	7.6	6.1	7.8
5 非常に強い	25	4	174	5 非常に強い	3.2	4.9	3.4
EN	772	82	5014	EN	97.4	100.0	97.8
N-EN	21	0	113	N-EN	2.6	0.0	2.2
N	793	82	5127	N	100.0	100.0	100.0

Q11. 次にあげる特定非営利活動促進法で定められた活動分野の中から、あなたの団体の主たる活動分野の番号を1つお答えください。また、従たる活動分野があれば、その番号を1つお答えください。

V1101 Q11 主たる活動分野

度数	東京	茨城	全体	%	東京	茨城	全体
1 保険・医療・福祉	267	42	2075	1	33.7	51.2	40.5
2 社会教育	44	2	201	2	5.5	2.4	3.9
3 まちづくり	59	9	557	3	7.4	11.0	10.9
4 学術・文化・芸術・スポーツ	99	6	507	4	12.5	7.3	9.9
5 環境保全	79	12	572	5	10.0	14.6	11.2
6 災害救援	5	0	21	6	0.6	0.0	0.4
7 地域安全	12	0	61	7	1.5	0.0	1.2
8 人権擁護・平和推進	12	0	73	8	1.5	0.0	1.4
9 国際協力	40	2	131	9	5.0	2.4	2.6
10 男女共同参画	9	0	41	10	1.1	0.0	0.8
11 子どもの健全育成	83	5	463	11	10.5	6.1	9.0
12 情報化社会の発展	19	1	93	12	2.4	1.2	1.8
13 科学技術の振興	10	1	37	13	1.3	1.2	0.7
14 経済活動の活性化	12	0	71	14	1.5	0.0	1.4
15 職業能力の開発・雇用機会拡充	13	1	67	15	1.6	1.2	1.3
16 消費者保護	12	0	38	16	1.5	0.0	0.7
17 団体運営に関する連絡・助言・援助	11	0	69	17	1.4	0.0	1.3
EN	786	81	5077	EN	99.1	98.8	99.0
N-EN	7	1	50	N-EN	0.9	1.2	1.0
N	793	82	5127	N	100.0	100.0	100.0

V1102 Q11 従たる活動分野

度数	東京	茨城	全体	%	東京	茨城	全体
1 保険・医療・福祉	44	1	276	1	5.5	1.2	5.4
2 社会教育	87	2	466	2	11.0	2.4	9.1
3 まちづくり	86	14	790	3	10.8	17.1	15.4
4 学術・文化・芸術・スポーツ	41	6	264	4	5.2	7.3	5.1
5 環境保全	49	9	302	5	6.2	11.0	5.9
6 災害救援	13	0	65	6	1.6	0.0	1.3
7 地域安全	14	0	94	7	1.8	0.0	1.8
8 人権擁護・平和推進	23	2	186	8	2.9	2.4	3.6
9 国際協力	41	4	117	9	5.2	4.9	2.3
10 男女共同参画	10	1	67	10	1.3	1.2	1.3
11 子どもの健全育成	89	12	692	11	11.2	14.6	13.5
12 情報化社会の発展	18	1	85	12	2.3	1.2	1.7
13 科学技術の振興	16	1	63	13	2.0	1.2	1.2
14 経済活動の活性化	25	2	144	14	3.2	2.4	2.8
15 職業能力の開発・雇用機会拡充	39	3	196	15	4.9	3.7	3.8
16 消費者保護	9	0	58	16	1.1	0.0	1.1
17 団体運営に関する連絡・助言・援助	51	5	208	17	6.4	6.1	4.1
EN	655	63	4073	EN	82.6	76.8	79.4
N-EN	138	19	1054	N-EN	17.4	23.2	20.6
N	793	82	5127	N	100.0	100.0	100.0

Q12. 国や自治体の政策のうち、あなたの団体が関心のある政策や活動分野はどれにあたりますか。  
 あてはまるものすべての番号に○をつけてください。また、最も重要なものの番号を1つだけお答えください。

V1201 Q12 関心:財政政策

度数	東京	茨城	全体	%	東京	茨城	全体
0 なし	708	72	4605	0 なし	89.3	87.8	89.8
1 あり	85	10	522	1 あり	10.7	12.2	10.2
N	793	82	5127	N	100.0	100.0	100.0

V1202 Q12 関心:金融政策

度数	東京	茨城	全体	%	東京	茨城	全体
0 なし	764	80	4987	0 なし	96.3	97.6	97.3
1 あり	29	2	140	1 あり	3.7	2.4	2.7
N	793	82	5127	N	100.0	100.0	100.0

V1203 Q12 関心:通商政策

度数	東京	茨城	全体	%	東京	茨城	全体
0 なし	769	82	5034	0 なし	97.0	100.0	98.2
1 あり	24	0	93	1 あり	3.0	0.0	1.8
N	793	82	5127	N	100.0	100.0	100.0

V1204 Q12 関心:産業振興政策

度数	東京	茨城	全体	%	東京	茨城	全体
0 なし	731	78	4806	0 なし	92.2	95.1	93.7
1 あり	62	4	321	1 あり	7.8	4.9	6.3
N	793	82	5127	N	100.0	100.0	100.0

V1205 Q12 関心:土木・建設・公共事業政策

度数	東京	茨城	全体	%	東京	茨城	全体
0 なし	729	78	4758	0 なし	91.9	95.1	92.8
1 あり	64	4	369	1 あり	8.1	4.9	7.2
N	793	82	5127	N	100.0	100.0	100.0

V1206 Q12 関心:運輸・交通政策

度数	東京	茨城	全体	%	東京	茨城	全体
0 なし	752	75	4829	0 なし	94.8	91.5	94.2
1 あり	41	7	298	1 あり	5.2	8.5	5.8
N	793	82	5127	N	100.0	100.0	100.0

V1207 Q12 関心:通信・情報政策

度数	東京	茨城	全体	%	東京	茨城	全体
0 なし	738	80	4830	0 なし	93.1	97.6	94.2
1 あり	55	2	297	1 あり	6.9	2.4	5.8
N	793	82	5127	N	100.0	100.0	100.0

V1208 Q12 関心:科学技術政策

度数	東京	茨城	全体	%	東京	茨城	全体
0 なし	738	76	4916	0 なし	93.1	92.7	95.9
1 あり	55	6	211	1 あり	6.9	7.3	4.1
N	793	82	5127	N	100.0	100.0	100.0

V1209 Q12 関心:地域開発政策

度数	東京	茨城	全体	%	東京	茨城	全体
0 なし	674	71	4214	0 なし	85.0	86.6	82.2
1 あり	119	11	913	1 あり	15.0	13.4	17.8
N	793	82	5127	N	100.0	100.0	100.0

## V1210 Q12 関心:外交政策

度数	東京	茨城	全体	%	東京	茨城	全体
0 なし	757	81	5009	0 なし	95.5	98.8	97.7
1 あり	36	1	118	1 あり	4.5	1.2	2.3
N	793	82	5127	N	100.0	100.0	100.0

## V1211 Q12 関心:平和・安全保障政策

度数	東京	茨城	全体	%	東京	茨城	全体
0 なし	739	80	4852	0 なし	93.2	97.6	94.6
1 あり	54	2	275	1 あり	6.8	2.4	5.4
N	793	82	5127	N	100.0	100.0	100.0

## V1212 Q12 関心:治安政策

度数	東京	茨城	全体	%	東京	茨城	全体
0 なし	763	79	4968	0 なし	96.2	96.3	96.9
1 あり	30	3	159	1 あり	3.8	3.7	3.1
N	793	82	5127	N	100.0	100.0	100.0

## V1213 Q12 関心:司法・人権政策

度数	東京	茨城	全体	%	東京	茨城	全体
0 なし	728	75	4632	0 なし	91.8	91.5	90.3
1 あり	65	7	495	1 あり	8.2	8.5	9.7
N	793	82	5127	N	100.0	100.0	100.0

## V1214 Q12 関心:教育政策

度数	東京	茨城	全体	%	東京	茨城	全体
0 なし	521	60	3522	0 なし	65.7	73.2	68.7
1 あり	272	22	1605	1 あり	34.3	26.8	31.3
N	793	82	5127	N	100.0	100.0	100.0

## V1215 Q12 関心:女性政策

度数	東京	茨城	全体	%	東京	茨城	全体
0 なし	716	80	4675	0 なし	90.3	97.6	91.2
1 あり	77	2	452	1 あり	9.7	2.4	8.8
N	793	82	5127	N	100.0	100.0	100.0

## V1216 Q12 関心:地方行政政策

度数	東京	茨城	全体	%	東京	茨城	全体
0 なし	686	61	4185	0 なし	86.5	74.4	81.6
1 あり	107	21	942	1 あり	13.5	25.6	18.4
N	793	82	5127	N	100.0	100.0	100.0

## V1217 Q12 関心:労働政策

度数	東京	茨城	全体	%	東京	茨城	全体
0 なし	710	76	4640	0 なし	89.5	92.7	90.5
1 あり	83	6	487	1 あり	10.5	7.3	9.5
N	793	82	5127	N	100.0	100.0	100.0

## V1218 Q12 関心:農林水産業政策

度数	東京	茨城	全体	%	東京	茨城	全体
0 なし	741	68	4560	0 なし	93.4	82.9	88.9
1 あり	52	14	567	1 あり	6.6	17.1	11.1
N	793	82	5127	N	100.0	100.0	100.0

## V1219 Q12 関心:消費者政策

度数	東京	茨城	全体	%	東京	茨城	全体
0 なし	733	77	4789	0 なし	92.4	93.9	93.4
1 あり	60	5	338	1 あり	7.6	6.1	6.6
N	793	82	5127	N	100.0	100.0	100.0

## V1220 Q12 関心:環境政策

度数	東京	茨城	全体	%	東京	茨城	全体
0 なし	592	58	3854	0 なし	74.7	70.7	75.2
1 あり	201	24	1273	1 あり	25.3	29.3	24.8
N	793	82	5127	N	100.0	100.0	100.0

## V1221 Q12 関心:厚生・福祉・医療政策

度数	東京	茨城	全体	%	東京	茨城	全体
0 なし	439	40	2534	0 なし	55.4	48.8	49.4
1 あり	354	42	2593	1 あり	44.6	51.2	50.6
N	793	82	5127	N	100.0	100.0	100.0

## V1222 Q12 関心:国際交流・協力・援助政策

度数	東京	茨城	全体	%	東京	茨城	全体
0 なし	637	71	4511	0 なし	80.3	86.6	88.0
1 あり	156	11	616	1 あり	19.7	13.4	12.0
N	793	82	5127	N	100.0	100.0	100.0

## V1223 Q12 文教・学術・スポーツ政策

度数	東京	茨城	全体	%	東京	茨城	全体
0 なし	620	66	4069	0 なし	78.2	80.5	79.4
1 あり	173	16	1058	1 あり	21.8	19.5	20.6
N	793	82	5127	N	100.0	100.0	100.0

## V1224 Q12 団体支援政策

度数	東京	茨城	全体	%	東京	茨城	全体
0 なし	666	67	4235	0 なし	84.0	81.7	82.6
1 あり	127	15	892	1 あり	16.0	18.3	17.4
N	793	82	5127	N	100.0	100.0	100.0

## V1225 Q12 関心:その他

度数	東京	茨城	全体	%	東京	茨城	全体
0 なし	764	82	4994	0 なし	96.3	100.0	97.4
1 あり	29	0	133	1 あり	3.7	0.0	2.6
N	793	82	5127	N	100.0	100.0	100.0

## V1226 Q12 関心:その他(記述)

度数	東京	茨城	全体	%	東京	茨城	全体
0 なし	764	82	5001	0 なし	96.3	100.0	97.5
1 あり	29	0	126	1 あり	3.7	0.0	2.5
N	793	82	5127	N	100.0	100.0	100.0

## V1227 Q12 最も関心のある政策

度数	東京	茨城	全体	%		東京	茨城	全体
1 財政	8	0	52	1	1 財政	1.0	0.0	1.0
2 金融	8	1	26	2	2 金融	1.0	1.2	0.5
3 通商	1	0	8	3	3 通商	0.1	0.0	0.2
4 産業振興	7	0	55	4	4 産業振興	0.9	0.0	1.1
5 土木・建設・公共事業	19	0	102	5	5 土木・建設・公共事業	2.4	0.0	2.0
6 運輸・交通	16	4	66	6	6 運輸・交通	2.0	4.9	1.3
7 通信・情報	14	2	75	7	7 通信・情報	1.8	2.4	1.5
8 科学技術	13	1	34	8	8 科学技術	1.6	1.2	0.7
9 地域開発	24	2	174	9	9 地域開発	3.0	2.4	3.4
10 外交	2	0	6	10	10 外交	0.3	0.0	0.1
11 平和・安全保障	6	0	33	11	11 平和・安全保障	0.8	0.0	0.6
12 治安	8	0	29	12	12 治安	1.0	0.0	0.6
13 司法・人権	6	0	55	13	13 司法・人権	0.8	0.0	1.1
14 教育	76	5	421	14	14 教育	9.6	6.1	8.2
15 女性	11	0	53	15	15 女性	1.4	0.0	1.0
16 地方行政	10	6	149	16	16 地方行政	1.3	7.3	2.9
17 労働	11	1	54	17	17 労働	1.4	1.2	1.1
18 農林水産業	11	2	133	18	18 農林水産業	1.4	2.4	2.6
19 消費者	8	0	36	19	19 消費者	1.0	0.0	0.7
20 環境	77	12	529	20	20 環境	9.7	14.6	10.3
21 厚生・福祉・医療	264	35	2022	21	21 厚生・福祉・医療	33.3	42.7	39.4
22 国際交流・協力・援助	61	4	178	22	22 国際交流・協力・援助	7.7	4.9	3.5
23 文教・学術・スポーツ	68	6	452	23	23 文教・学術・スポーツ	8.6	7.3	8.8
24 団体支援	18	0	138	24	24 団体支援	2.3	0.0	2.7
25 その他	20	0	91	25	25 その他	2.5	0.0	1.8
EN	767	81	4971	EN	96.7	98.8	97.0	
N-EN	26	1	156	N-EN	3.3	1.2	3.0	
N	793	82	5127	N	100.0	100.0	100.0	

Q13. あなたの団体の主な目的、活動は次のどれにあたりますか。あてはまるものすべての番号に○をつけてください。

## V1301 Q13 目的:会員への情報提供

度数	東京	茨城	全体	%		東京	茨城	全体
0 なし	273	40	2171	0	0 なし	34.4	48.8	42.3
1 あり	520	42	2956	1	1 あり	65.6	51.2	57.7
N	793	82	5127	N	100.0	100.0	100.0	

## V1302 Q13 目的:会員の生活・権利の防衛

度数	東京	茨城	全体	%		東京	茨城	全体
0 なし	692	63	4253	0	0 なし	87.3	76.8	83.0
1 あり	101	19	874	1	1 あり	12.7	23.2	17.0
N	793	82	5127	N	100.0	100.0	100.0	

## V1303 Q13 目的:会員の教育・訓練・研修

度数	東京	茨城	全体	%		東京	茨城	全体
0 なし	383	46	2908	0	0 なし	48.3	56.1	56.7
1 あり	410	36	2219	1	1 あり	51.7	43.9	43.3
N	793	82	5127	N	100.0	100.0	100.0	

## V1304 Q13 目的:会員への補助金の斡旋

度数	東京	茨城	全体	%		東京	茨城	全体
0 なし	758	78	4896	0	0 なし	95.6	95.1	95.5
1 あり	35	4	231	1	1 あり	4.4	4.9	4.5
N	793	82	5127	N	100.0	100.0	100.0	

## V1305 Q13 目的:会員への許認可・契約の便宜

度数	東京	茨城	全体	%	東京	茨城	全体
0 なし	774	77	4987	0 なし	97.6	93.9	97.3
1 あり	19	5	140	1 あり	2.4	6.1	2.7
N	793	82	5127	N	100.0	100.0	100.0

## V1306 Q13 目的:行政への主張・要求

度数	東京	茨城	全体	%	東京	茨城	全体
0 なし	601	61	3968	0 なし	75.8	74.4	77.4
1 あり	192	21	1159	1 あり	24.2	25.6	22.6
N	793	82	5127	N	100.0	100.0	100.0

## V1307 Q13 目的:会員以外への情報提供

度数	東京	茨城	全体	%	東京	茨城	全体
0 なし	444	55	3385	0 なし	56.0	67.1	66.0
1 あり	349	27	1742	1 あり	44.0	32.9	34.0
N	793	82	5127	N	100.0	100.0	100.0

## V1308 Q13 目的:専門知識に基づく提言

度数	東京	茨城	全体	%	東京	茨城	全体
0 なし	574	66	4031	0 なし	72.4	80.5	78.6
1 あり	219	16	1096	1 あり	27.6	19.5	21.4
N	793	82	5127	N	100.0	100.0	100.0

## V1309 Q13 目的:啓蒙活動

度数	東京	茨城	全体	%	東京	茨城	全体
0 なし	482	48	3458	0 なし	60.8	58.5	67.4
1 あり	311	34	1669	1 あり	39.2	41.5	32.6
N	793	82	5127	N	100.0	100.0	100.0

## V1310 Q13 目的:他の団体や個人への資金助成

度数	東京	茨城	全体	%	東京	茨城	全体
0 なし	772	81	5015	0 なし	97.4	98.8	97.8
1 あり	21	1	112	1 あり	2.6	1.2	2.2
N	793	82	5127	N	100.0	100.0	100.0

## V1311 Q13 目的:一般向けの有償サービス

度数	東京	茨城	全体	%	東京	茨城	全体
0 なし	522	54	3180	0 なし	65.8	65.9	62.0
1 あり	271	28	1947	1 あり	34.2	34.1	38.0
N	793	82	5127	N	100.0	100.0	100.0

## V1312 Q13 目的:一般向けの無償サービス

度数	東京	茨城	全体	%	東京	茨城	全体
0 なし	535	56	3620	0 なし	67.5	68.3	70.6
1 あり	258	26	1506	1 あり	32.5	31.7	29.4
N	793	82	5127	N	100.0	100.0	100.0

## V1313 Q13 目的:その他

度数	東京	茨城	全体	%	東京	茨城	全体
0 なし	725	71	4696	0 なし	91.4	86.6	91.6
1 あり	68	11	431	1 あり	8.6	13.4	8.4
N	793	82	5127	N	100.0	100.0	100.0



## V1314 Q13 目的:その他(記述)

度数	東京	茨城	全体	%	東京	茨城	全体
0 なし	733	72	4741	0 なし	92.4	87.8	92.5
1 あり	60	10	386	1 あり	7.6	12.2	7.5
N	793	82	5127	N	100.0	100.0	100.0

Q14. 次にあげる意見に対する団体としての立場をお答えください。

## V1401 Q14 意見:評価基準としての政策の効率性

度数	東京	茨城	全体	%	東京	茨城	全体
1 反対	18	2	122	1 反対	2.3	2.4	2.4
2 どちらかといえば反対	49	3	278	2 どちらかといえば反対	6.2	3.7	5.4
3 どちらともいえない	298	31	1936	3 どちらともいえない	37.6	37.8	37.8
4 どちらかといえば賛成	224	21	1361	4 どちらかといえば賛成	28.2	25.6	26.5
5 賛成	138	19	1037	5 賛成	17.4	23.2	20.2
EN	727	76	4734	EN	91.7	92.7	92.3
N-EN	66	6	393	N-EN	8.3	7.3	7.7
N	793	82	5127	N	100.0	100.0	100.0

## V1402 Q14 意見:行政は能率より調整

度数	東京	茨城	全体	%	東京	茨城	全体
1 反対	37	7	242	1 反対	4.7	8.5	4.7
2 どちらかといえば反対	84	3	472	2 どちらかといえば反対	10.6	3.7	9.2
3 どちらともいえない	372	36	2351	3 どちらともいえない	46.9	43.9	45.9
4 どちらかといえば賛成	179	23	1203	4 どちらかといえば賛成	22.6	28.0	23.5
5 賛成	63	7	469	5 賛成	7.9	8.5	9.1
EN	735	76	4737	EN	92.7	92.7	92.4
N-EN	58	6	390	N-EN	7.3	7.3	7.6
N	793	82	5127	N	100.0	100.0	100.0

## V1403 Q14 意見:主要課題は所得格差の是正

度数	東京	茨城	全体	%	東京	茨城	全体
1 反対	23	0	98	1 反対	2.9	0.0	1.9
2 どちらかといえば反対	51	4	248	2 どちらかといえば反対	6.4	4.9	4.8
3 どちらともいえない	314	25	1740	3 どちらともいえない	39.6	30.5	33.9
4 どちらかといえば賛成	191	23	1396	4 どちらかといえば賛成	24.1	28.0	27.2
5 賛成	162	23	1273	5 賛成	20.4	28.0	24.8
EN	741	75	4755	EN	93.4	91.5	92.7
N-EN	52	7	372	N-EN	6.6	8.5	7.3
N	793	82	5127	N	100.0	100.0	100.0

## V1404 Q14 意見:国の経済への関与の縮小

度数	東京	茨城	全体	%	東京	茨城	全体
1 反対	25	6	232	1 反対	3.2	7.3	4.5
2 どちらかといえば反対	92	8	572	2 どちらかといえば反対	11.6	9.8	11.2
3 どちらともいえない	414	43	2728	3 どちらともいえない	52.2	52.4	53.2
4 どちらかといえば賛成	143	12	860	4 どちらかといえば賛成	18.0	14.6	16.8
5 賛成	69	7	370	5 賛成	8.7	8.5	7.2
EN	743	76	4762	EN	93.7	92.7	92.9
N-EN	50	6	365	N-EN	6.3	7.3	7.1
N	793	82	5127	N	100.0	100.0	100.0

## V1405 Q14 意見:非効率部分の過剰保護

度数	東京	茨城	全体	%	東京	茨城	全体
1 反対	33	5	282	1 反対	4.2	6.1	5.5
2 どちらかといえば反対	73	9	514	2 どちらかといえば反対	9.2	11.0	10.0
3 どちらともいえない	330	35	2130	3 どちらともいえない	41.6	42.7	41.5
4 どちらかといえば賛成	179	18	1094	4 どちらかといえば賛成	22.6	22.0	21.3
5 賛成	125	9	700	5 賛成	15.8	11.0	13.7
EN	740	76	4720	EN	93.3	92.7	92.1
N-EN	53	6	407	N-EN	6.7	7.3	7.9
N	793	82	5127	N	100.0	100.0	100.0

## V1406 Q14 意見:主要課題は地域間格差の是正

度数	東京	茨城	全体	%	東京	茨城	全体
1 反対	22	0	83	1 反対	2.8	0.0	1.6
2 どちらかといえば反対	36	1	195	2 どちらかといえば反対	4.5	1.2	3.8
3 どちらともいえない	306	19	1537	3 どちらともいえない	38.6	23.2	30.0
4 どちらかといえば賛成	242	29	1703	4 どちらかといえば賛成	30.5	35.4	33.2
5 賛成	132	25	1226	5 賛成	16.6	30.5	23.9
EN	738	74	4744	EN	93.1	90.2	92.5
N-EN	55	8	383	N-EN	6.9	9.8	7.5
N	793	82	5127	N	100.0	100.0	100.0

## V1407 Q14 意見:経済成長より環境保護の政治

度数	東京	茨城	全体	%	東京	茨城	全体
1 反対	4	1	46	1 反対	0.5	1.2	0.9
2 どちらかといえば反対	37	3	223	2 どちらかといえば反対	4.7	3.7	4.3
3 どちらともいえない	261	24	1804	3 どちらともいえない	32.9	29.3	35.2
4 どちらかといえば賛成	262	31	1611	4 どちらかといえば賛成	33.0	37.8	31.4
5 賛成	186	19	1125	5 賛成	23.5	23.2	21.9
EN	750	78	4809	EN	94.6	95.1	93.8
N-EN	43	4	318	N-EN	5.4	4.9	6.2
N	793	82	5127	N	100.0	100.0	100.0

## V1408 Q14 意見:国民の政治参加拡大

度数	東京	茨城	全体	%	東京	茨城	全体
1 反対	3	0	12	1 反対	0.4	0.0	0.2
2 どちらかといえば反対	6	0	47	2 どちらかといえば反対	0.8	0.0	0.9
3 どちらともいえない	120	9	652	3 どちらともいえない	15.1	11.0	12.7
4 どちらかといえば賛成	242	27	1640	4 どちらかといえば賛成	30.5	32.9	32.0
5 賛成	381	40	2463	5 賛成	48.0	48.8	48.0
EN	752	76	4814	EN	94.8	92.7	93.9
N-EN	41	6	313	N-EN	5.2	7.3	6.1
N	793	82	5127	N	100.0	100.0	100.0

## V1409 Q14 意見:安全のための自由制限

度数	東京	茨城	全体	%	東京	茨城	全体
1 反対	89	6	534	1 反対	11.2	7.3	10.4
2 どちらかといえば反対	122	8	742	2 どちらかといえば反対	15.4	9.8	14.5
3 どちらともいえない	249	29	1649	3 どちらともいえない	31.4	35.4	32.2
4 どちらかといえば賛成	192	23	1297	4 どちらかといえば賛成	24.2	28.0	25.3
5 賛成	90	10	563	5 賛成	11.3	12.2	11.0
EN	742	76	4785	EN	93.6	92.7	93.3
N-EN	51	6	342	N-EN	6.4	7.3	6.7
N	793	82	5127	N	100.0	100.0	100.0

## V1410 Q14 意見:権限の自治体への委譲

度数	東京	茨城	全体	%	東京	茨城	全体
1 反対	2	0	24	1 反対	0.3	0.0	0.5
2 どちらかといえば反対	18	3	90	2 どちらかといえば反対	2.3	3.7	1.8
3 どちらともいえない	180	16	996	3 どちらともいえない	22.7	19.5	19.4
4 どちらかといえば賛成	281	19	1857	4 どちらかといえば賛成	35.4	23.2	36.2
5 賛成	264	39	1832	5 賛成	33.3	47.6	35.7
EN	745	77	4799	EN	93.9	93.9	93.6
N-EN	48	5	328	N-EN	6.1	6.1	6.4
N	793	82	5127	N	100.0	100.0	100.0

## V1411 Q14 意見:国や自治体への国民の意見の反映

度数	東京	茨城	全体	%	東京	茨城	全体
1 反対	123	14	921	1 反対	15.5	17.1	18.0
2 どちらかといえば反対	244	25	1525	2 どちらかといえば反対	30.8	30.5	29.7
3 どちらともいえない	303	30	1855	3 どちらともいえない	38.2	36.6	36.2
4 どちらかといえば賛成	55	4	322	4 どちらかといえば賛成	6.9	4.9	6.3
5 賛成	22	3	167	5 賛成	2.8	3.7	3.3
EN	747	76	4790	EN	94.2	92.7	93.4
N-EN	46	6	337	N-EN	5.8	7.3	6.6
N	793	82	5127	N	100.0	100.0	100.0

## V1412 Q14 意見:企業の社会貢献

度数	東京	茨城	全体	%	東京	茨城	全体
1 反対	1	0	4	1 反対	0.1	0.0	0.1
2 どちらかといえば反対	6	1	20	2 どちらかといえば反対	0.8	1.2	0.4
3 どちらともいえない	62	8	327	3 どちらともいえない	7.8	9.8	6.4
4 どちらかといえば賛成	172	15	1148	4 どちらかといえば賛成	21.7	18.3	22.4
5 賛成	519	53	3365	5 賛成	65.4	64.6	65.6
EN	760	77	4864	EN	95.8	93.9	94.9
N-EN	33	5	263	N-EN	4.2	6.1	5.1
N	793	82	5127	N	100.0	100.0	100.0

Q15. あなたの団体の設立にあたり、次にあげる組織の支援はありましたか。あてはまるすべての番号に○をつけてください

## V1501 Q15 設立支援:国

度数	東京	茨城	全体	%	東京	茨城	全体
0 なし	763	80	4968	0 なし	96.2	97.6	96.9
1 あり	30	2	159	1 あり	3.8	2.4	3.1
N	793	82	5127	N	100.0	100.0	100.0

## V1502 Q15 設立支援:自治体

度数	東京	茨城	全体	%	東京	茨城	全体
0 なし	639	60	3511	0 なし	80.6	73.2	68.5
1 あり	154	22	1616	1 あり	19.4	26.8	31.5
N	793	82	5127	N	100.0	100.0	100.0

## V1503 Q15 設立支援:企業

度数	東京	茨城	全体	%	東京	茨城	全体
0 なし	653	74	4576	0 なし	82.3	90.2	89.3
1 あり	140	8	551	1 あり	17.7	9.8	10.7
N	793	82	5127	N	100.0	100.0	100.0

## V1504 Q15 設立支援:専門家

度数	東京	茨城	全体	%	東京	茨城	全体
0 なし	597	72	4297	0 なし	75.3	87.8	83.8
1 あり	196	10	830	1 あり	24.7	12.2	16.2
N	793	82	5127	N	100.0	100.0	100.0

## V1505 Q15 設立支援:中間支援施設

度数	東京	茨城	全体	%	東京	茨城	全体
0 なし	717	60	4362	0 なし	90.4	73.2	85.1
1 あり	76	22	765	1 あり	9.6	26.8	14.9
N	793	82	5127	N	100.0	100.0	100.0

## V1506 Q15 設立支援:他のNPO

度数	東京	茨城	全体	%	東京	茨城	全体
0 なし	661	55	4098	0 なし	83.4	67.1	79.9
1 あり	132	27	1029	1 あり	16.6	32.9	20.1
N	793	82	5127	N	100.0	100.0	100.0

## V1507 Q15 設立支援:その他

度数	東京	茨城	全体	%	東京	茨城	全体
0 なし	713	75	4652	0 なし	89.9	91.5	90.7
1 あり	80	7	475	1 あり	10.1	8.5	9.3
N	793	82	5127	N	100.0	100.0	100.0

## V1508 Q15 設立支援:その他(記述)

度数	東京	茨城	全体	%	東京	茨城	全体
0 なし	740	75	4779	0 なし	93.3	91.5	93.2
1 あり	53	7	348	1 あり	6.7	8.5	6.8
N	793	82	5127	N	100.0	100.0	100.0

Q16. あなたの団体は、活動する上で必要な情報をどこから得ていますか。  
次の中から重要な順に3つまでお答えください。

## V1601 Q16 情報源1位

度数	東京	茨城	全体	%	東京	茨城	全体
1 中央省庁	88	1	323	1 中央省庁	11.1	1.2	6.3
2 政党	2	0	8	2 政党	0.3	0.0	0.2
3 自治体	134	23	1351	3 自治体	16.9	28.0	26.4
4 地方議員	2	0	32	4 地方議員	0.3	0.0	0.6
5 学者・専門家	109	8	435	5 学者・専門家	13.7	9.8	8.5
6 企業	25	0	106	6 企業	3.2	0.0	2.1
7 マスメディア関係者	37	2	253	7 マスメディア関係者	4.7	2.4	4.9
8 専門・業界紙関係者	46	6	306	8 専門・業界紙関係者	5.8	7.3	6.0
9 系列団体	42	6	439	9 系列団体	5.3	7.3	8.6
10 協力団体	61	7	375	10 協力団体	7.7	8.5	7.3
11 自団体の役員	152	22	775	11 自団体の役員	19.2	26.8	15.1
12 NPO	22	6	313	12 NPO	2.8	7.3	6.1
13 町内会・自治会	5	0	58	13 町内会・自治会	0.6	0.0	1.1
14 その他	45	1	201	14 その他	5.7	1.2	3.9
EN	770	82	4975	EN	97.1	100.0	97.0
N-EN	23	0	152	N-EN	2.9	0.0	3.0
N	793	82	5127	N	100.0	100.0	100.0

## V1602 Q16 情報源2位

度数	東京	茨城	全体	%	東京	茨城	全体
1 中央省庁	37	5	197	1 中央省庁	4.7	6.1	3.8
2 政党	2	0	22	2 政党	0.3	0.0	0.4
3 自治体	96	16	755	3 自治体	12.1	19.5	14.7
4 地方議員	13	1	87	4 地方議員	1.6	1.2	1.7
5 学者・専門家	102	8	475	5 学者・専門家	12.9	9.8	9.3
6 企業	42	3	159	6 企業	5.3	3.7	3.1
7 マスメディア関係者	69	4	413	7 マスメディア関係者	8.7	4.9	8.1
8 専門・業界紙関係者	79	1	425	8 専門・業界紙関係者	10.0	1.2	8.3
9 系列団体	29	4	330	9 系列団体	3.7	4.9	6.4
10 協力団体	90	12	672	10 協力団体	11.3	14.6	13.1
11 自団体の役員	107	5	572	11 自団体の役員	13.5	6.1	11.2
12 NPO	43	14	392	12 NPO	5.4	17.1	7.6
13 町内会・自治会	8	2	104	13 町内会・自治会	1.0	2.4	2.0
14 その他	18	1	101	14 その他	2.3	1.2	2.0
EN	735	76	4704	EN	92.7	92.7	91.7
N-EN	58	6	423	N-EN	7.3	7.3	8.3
N	793	82	5127	N	100.0	100.0	100.0

## V1603 Q16 情報源3位

度数	東京	茨城	全体	%	東京	茨城	全体
1 中央省庁	47	0	210	1 中央省庁	5.9	0.0	4.1
2 政党	6	1	14	2 政党	0.8	1.2	0.3
3 自治体	74	7	530	3 自治体	9.3	8.5	10.3
4 地方議員	11	3	92	4 地方議員	1.4	3.7	1.8
5 学者・専門家	83	3	368	5 学者・専門家	10.5	3.7	7.2
6 企業	44	0	178	6 企業	5.5	0.0	3.5
7 マスメディア関係者	65	9	388	7 マスメディア関係者	8.2	11.0	7.6
8 専門・業界紙関係者	41	11	362	8 専門・業界紙関係者	5.2	13.4	7.1
9 系列団体	30	4	232	9 系列団体	3.8	4.9	4.5
10 協力団体	70	6	467	10 協力団体	8.8	7.3	9.1
11 自団体の役員	105	8	660	11 自団体の役員	13.2	9.8	12.9
12 NPO	57	8	478	12 NPO	7.2	9.8	9.3
13 町内会・自治会	17	4	160	13 町内会・自治会	2.1	4.9	3.1
14 その他	23	4	142	14 その他	2.9	4.9	2.8
EN	673	68	4281	EN	84.9	82.9	83.5
N-EN	120	14	846	N-EN	15.1	17.1	16.5
N	793	82	5127	N	100.0	100.0	100.0

## V1604 Q16 情報源その他(記述)

度数	東京	茨城	全体	%	東京	茨城	全体
0 なし	716	76	4787	0 なし	90.3	92.7	93.4
1 あり	77	6	340	1 あり	9.7	7.3	6.6
N	793	82	5127	N	100.0	100.0	100.0

Q17. 次にあげる中にあなたの団体が接触できる人がいますか。あてはまるすべての番号に○をつけてください。

## V1701 Q17 接触:国会議員

度数	東京	茨城	全体	%	東京	茨城	全体
0 なし	490	70	3758	0 なし	61.8	85.4	73.3
1 あり	303	12	1369	1 あり	38.2	14.6	26.7
N	793	82	5127	N	100.0	100.0	100.0

## V1702 Q17 接触:中央省庁課長以上

度数	東京	茨城	全体	%	東京	茨城	全体
0 なし	540	74	4376	0 なし	68.1	90.2	85.4
1 あり	253	8	751	1 あり	31.9	9.8	14.6
N	793	82	5127	N	100.0	100.0	100.0

## V1703 Q17 接触:地方議員

度数	東京	茨城	全体	%	東京	茨城	全体
0 なし	421	35	2250	0 なし	53.1	42.7	43.9
1 あり	372	47	2877	1 あり	46.9	57.3	56.1
N	793	82	5127	N	100.0	100.0	100.0

## V1704 Q17 接触:自治体幹部

度数	東京	茨城	全体	%	東京	茨城	全体
0 なし	551	45	3179	0 なし	69.5	54.9	62.0
1 あり	242	37	1948	1 あり	30.5	45.1	38.0
N	793	82	5127	N	100.0	100.0	100.0

## V1705 Q17 接触:自治体課長以上

度数	東京	茨城	全体	%	東京	茨城	全体
0 なし	354	28	1893	0 なし	44.6	34.1	36.9
1 あり	439	54	3234	1 あり	55.4	65.9	63.1
N	793	82	5127	N	100.0	100.0	100.0

## V1706 Q17 接触:新聞記者

度数	東京	茨城	全体	%	東京	茨城	全体
0 なし	425	40	2474	0 なし	53.6	48.8	48.3
1 あり	368	42	2653	1 あり	46.4	51.2	51.7
N	793	82	5127	N	100.0	100.0	100.0

## V1707 Q17 接触:テレビ記者

度数	東京	茨城	全体	%	東京	茨城	全体
0 なし	586	71	3766	0 なし	73.9	86.6	73.5
1 あり	207	11	1361	1 あり	26.1	13.4	26.5
N	793	82	5127	N	100.0	100.0	100.0

Q18. あなたの団体は、国や所在地の自治体とどのような関係にありますか。  
それぞれについて、次の事項にあてはまる場合は✓をつけてください。

## V1801 Q18 国との関係:政策提言

度数	東京	茨城	全体	%	東京	茨城	全体
0 なし	696	77	4822	0 なし	87.8	93.9	94.1
1 あり	97	5	305	1 あり	12.2	6.1	5.9
N	793	82	5127	N	100.0	100.0	100.0

## V1802 Q18 国との関係:有償業務委託

度数	東京	茨城	全体	%	東京	茨城	全体
0 なし	87.768	79	4900	0 なし	94.5	96.3	95.6
1 あり	12.232	3	227	1 あり	5.5	3.7	4.4
N	793	82	5127	N	100.0	100.0	100.0

## V1803 Q18 国との関係:フォーラム等の共催

度数	東京	茨城	全体	%	東京	茨城	全体
0 なし	755	81	4997	0 なし	95.2	98.8	97.5
1 あり	38	1	130	1 あり	4.8	1.2	2.5
N	793	82	5127	N	100.0	100.0	100.0

## V1804 Q18 国との関係:政策執行への支持・協力

度数	東京	茨城	全体	%	東京	茨城	全体
0 なし	765	80	5049	0 なし	96.5	97.6	98.5
1 あり	28	2	78	1 あり	3.5	2.4	1.5
N	793	82	5127	N	100.0	100.0	100.0

## V1805 Q18 国との関係:政策執行に対する援助

度数	東京	茨城	全体	%	東京	茨城	全体
0 なし	748	81	5007	0 なし	94.3	98.8	97.7
1 あり	45	1	120	1 あり	5.7	1.2	2.3
N	793	82	5127	N	100.0	100.0	100.0

## V1806 Q18 国との関係:無償の行政援助

度数	東京	茨城	全体	%	東京	茨城	全体
0 なし	758	80	5010	0 なし	95.6	97.6	97.7
1 あり	35	2	117	1 あり	4.4	2.4	2.3
N	793	82	5127	N	100.0	100.0	100.0

## V1807 Q18 国との関係:審議会等への委員派遣

度数	東京	茨城	全体	%	東京	茨城	全体
0 なし	744	81	5004	0 なし	93.8	98.8	97.6
1 あり	49	1	123	1 あり	6.2	1.2	2.4
N	793	82	5127	N	100.0	100.0	100.0

## V1808 Q18 国との関係:行政執行のモニタリング

度数	東京	茨城	全体	%	東京	茨城	全体
0 なし	761	81	5046	0 なし	96.0	98.8	98.4
1 あり	32	1	81	1 あり	4.0	1.2	1.6
N	793	82	5127	N	100.0	100.0	100.0

## V1811 Q18 都道府県との関係:政策提言

度数	東京	茨城	全体	%	東京	茨城	全体
0 なし	709	72	4456	0 なし	89.4	87.8	86.9
1 あり	84	10	671	1 あり	10.6	12.2	13.1
N	793	82	5127	N	100.0	100.0	100.0

## V1812 Q18 都道府県との関係:有償業務委託

度数	東京	茨城	全体	%	東京	茨城	全体
0 なし	737	75	4464	0 なし	92.9	91.5	87.1
1 あり	56	7	663	1 あり	7.1	8.5	12.9
N	793	82	5127	N	100.0	100.0	100.0

## V1813 Q18 都道府県との関係:フォーラム等の共催

度数	東京	茨城	全体	%	東京	茨城	全体
0 なし	725	75	4483	0 なし	91.4	91.5	87.4
1 あり	68	7	644	1 あり	8.6	8.5	12.6
N	793	82	5127	N	100.0	100.0	100.0

## V1814 Q18 都道府県との関係:政策執行への支持・協力

度数	東京	茨城	全体	%	東京	茨城	全体
0 なし	766	80	4896	0 なし	96.6	97.6	95.5
1 あり	27	2	231	1 あり	3.4	2.4	4.5
N	793	82	5127	N	100.0	100.0	100.0

## V1815 Q18 都道府県との関係:政策執行に対する援助

度数	東京	茨城	全体	%	東京	茨城	全体
0 なし	755	80	4748	0 なし	95.2	97.6	92.6
1 あり	38	2	379	1 あり	4.8	2.4	7.4
N	793	82	5127	N	100.0	100.0	100.0

## V1816 Q18 都道府県との関係:無償の行政援助

度数	東京	茨城	全体	%	東京	茨城	全体
0 なし	737	72	4673	0 なし	92.9	87.8	91.1
1 あり	56	10	454	1 あり	7.1	12.2	8.9
N	793	82	5127	N	100.0	100.0	100.0

## V1817 Q18 都道府県との関係:審議会等への委員派遣

度数	東京	茨城	全体	%	東京	茨城	全体
0 なし	760	76	4677	0 なし	95.8	92.7	91.2
1 あり	33	6	450	1 あり	4.2	7.3	8.8
N	793	82	5127	N	100.0	100.0	100.0

## V1818 Q18 都道府県との関係:行政執行のモニタリング

度数	東京	茨城	全体	%	東京	茨城	全体
0 なし	778	78	4954	0 なし	98.1	95.1	96.6
1 あり	15	4	173	1 あり	1.9	4.9	3.4
N	793	82	5127	N	100.0	100.0	100.0

## V1821 Q18 市町村との関係:政策提言

度数	東京	茨城	全体	%	東京	茨城	全体
0 なし	635	59	3760	0 なし	80.1	72.0	73.3
1 あり	158	23	1367	1 あり	19.9	28.0	26.7
N	793	82	5127	N	100.0	100.0	100.0

## V1822 Q18 市町村との関係:有償業務委託

度数	東京	茨城	全体	%	東京	茨城	全体
0 なし	607	56	3613	0 なし	76.5	68.3	70.5
1 あり	186	26	1514	1 あり	23.5	31.7	29.5
N	793	82	5127	N	100.0	100.0	100.0

## V1823 Q18 市町村との関係:フォーラム等の共催

度数	東京	茨城	全体	%	東京	茨城	全体
0 なし	616	62	3821	0 なし	77.7	75.6	74.5
1 あり	177	20	1306	1 あり	22.3	24.4	25.5
N	793	82	5127	N	100.0	100.0	100.0

## V1824 Q18 市町村との関係:政策執行への支持・協力

度数	東京	茨城	全体	%	東京	茨城	全体
0 なし	734	73	4599	0 なし	92.6	89.0	89.7
1 あり	59	9	528	1 あり	7.4	11.0	10.3
N	793	82	5127	N	100.0	100.0	100.0

## V1825 Q18 市町村との関係:政策執行に対する援助

度数	東京	茨城	全体	%	東京	茨城	全体
0 なし	680	65	4298	0 なし	85.8	79.3	83.8
1 あり	113	17	829	1 あり	14.2	20.7	16.2
N	793	82	5127	N	100.0	100.0	100.0

## V1826 Q18 市町村との関係:無償の行政援助

度数	東京	茨城	全体	%	東京	茨城	全体
0 なし	638	53	3938	0 なし	80.5	64.6	76.8
1 あり	155	29	1189	1 あり	19.5	35.4	23.2
N	793	82	5127	N	100.0	100.0	100.0



V1827 Q18 市町村との関係:審議会等への委員派遣

度数	東京	茨城	全体	%	東京	茨城	全体
0 なし	700	64	4194	0 なし	88.3	78.0	81.8
1 あり	93	18	933	1 あり	11.7	22.0	18.2
N	793	82	5127	N	100.0	100.0	100.0

V1828 Q18 市町村との関係:行政執行のモニタリング

度数	東京	茨城	全体	%	東京	茨城	全体
0 なし	746	72	4773	0 なし	94.1	87.8	93.1
1 あり	47	10	354	1 あり	5.9	12.2	6.9
N	793	82	5127	N	100.0	100.0	100.0

Q19. あなたの団体は、これまでに所轄官庁から次のような働きかけを受けたことはありますか。  
あてはまるものすべての番号に○をつけてください。

V1901 Q19 所轄官庁の働きかけ:事業報告の提出要請

度数	東京	茨城	全体	%	東京	茨城	全体
0 なし	557	50	3154	0 なし	70.2	61.0	61.5
1 あり	236	32	1973	1 あり	29.8	39.0	38.5
N	793	82	5127	N	100.0	100.0	100.0

V1902 Q19 所轄官庁の働きかけ:活動内容の改善命令

度数	東京	茨城	全体	%	東京	茨城	全体
0 なし	783	80	5030	0 なし	98.7	97.6	98.1
1 あり	10	2	97	1 あり	1.3	2.4	1.9
N	793	82	5127	N	100.0	100.0	100.0

V1903 Q19 所轄官庁の働きかけ:定款違反の指摘

度数	東京	茨城	全体	%	東京	茨城	全体
0 なし	792	81	5106	0 なし	99.9	98.8	99.6
1 あり	1	1	21	1 あり	0.1	1.2	0.4
N	793	82	5127	N	100.0	100.0	100.0

V1904 Q19 所轄官庁の働きかけ:口頭での指導

度数	東京	茨城	全体	%	東京	茨城	全体
0 なし	754	73	4791	0 なし	95.1	89.0	93.4
1 あり	39	9	336	1 あり	4.9	11.0	6.6
N	793	82	5127	N	100.0	100.0	100.0

V1905 Q19 所轄官庁の働きかけ:書面での指導

度数	東京	茨城	全体	%	東京	茨城	全体
0 なし	751	80	4817	0 なし	94.7	97.6	94.0
1 あり	42	2	310	1 あり	5.3	2.4	6.0
N	793	82	5127	N	100.0	100.0	100.0

V1906 Q19 所轄官庁の働きかけ:立ち入り検査

度数	東京	茨城	全体	%	東京	茨城	全体
0 なし	770	80	4926	0 なし	97.1	97.6	96.1
1 あり	23	2	201	1 あり	2.9	2.4	3.9
N	793	82	5127	N	100.0	100.0	100.0

V1907 Q19 所轄官庁の働きかけ:活動業務に関する提案

度数	東京	茨城	全体	%	東京	茨城	全体
0 なし	749	75	4666	0 なし	94.5	91.5	91.0
1 あり	44	7	461	1 あり	5.5	8.5	9.0
N	793	82	5127	N	100.0	100.0	100.0

## V1908 Q19 所轄官庁の働きかけ:その他

度数	東京	茨城	全体	%	東京	茨城	全体
0 なし	777	80	5029	0 なし	98.0	97.6	98.1
1 あり	16	2	98	1 あり	2.0	2.4	1.9
N	793	82	5127	N	100.0	100.0	100.0

## V1909 Q19 所轄官庁の働きかけ:その他(記述)

度数	東京	茨城	全体	%	東京	茨城	全体
0 なし	780	80	5042	0 なし	98.4	97.6	98.3
1 あり	13	2	85	1 あり	1.6	2.4	1.7
N	793	82	5127	N	100.0	100.0	100.0

Q20. あなたの団体と関連する政策について、次にあげる人や組織からどのくらい相談を受けますか。  
現在と10年前(1996年)についてお答えください。

## V2001 Q20 国会議員からの相談(現在)

度数	東京	茨城	全体	%	東京	茨城	全体
1 まったくない	466	52	3304	1 まったくない	58.8	63.4	64.4
2 あまりない	81	5	405	2 あまりない	10.2	6.1	7.9
3 ある程度	64	1	244	3 ある程度	8.1	1.2	4.8
4 かなり頻繁	11	0	32	4 かなり頻繁	1.4	0.0	0.6
5 非常に頻繁	2	0	12	5 非常に頻繁	0.3	0.0	0.2
EN	624	58	3997	EN	78.7	70.7	78.0
N-EN	169	24	1130	N-EN	21.3	29.3	22.0
N	793	82	5127	N	100.0	100.0	100.0

## V2002 Q20 中央省庁からの相談(現在)

度数	東京	茨城	全体	%	東京	茨城	全体
1 まったくない	419	50	3219	1 まったくない	52.8	61.0	62.8
2 あまりない	83	4	362	2 あまりない	10.5	4.9	7.1
3 ある程度	106	4	345	3 ある程度	13.4	4.9	6.7
4 かなり頻繁	26	1	70	4 かなり頻繁	3.3	1.2	1.4
5 非常に頻繁	5	0	17	5 非常に頻繁	0.6	0.0	0.3
EN	639	59	4013	EN	80.6	72.0	78.3
N-EN	154	23	1114	N-EN	19.4	28.0	21.7
N	793	82	5127	N	100.0	100.0	100.0

## V2003 Q20 中央省庁からの相談(現在)

度数	東京	茨城	全体	%	東京	茨城	全体
1 まったくない	386	34	2336	1 まったくない	48.7	41.5	45.6
2 あまりない	101	8	712	2 あまりない	12.7	9.8	13.9
3 ある程度	128	18	906	3 ある程度	16.1	22.0	17.7
4 かなり頻繁	29	2	191	4 かなり頻繁	3.7	2.4	3.7
5 非常に頻繁	8	0	57	5 非常に頻繁	1.0	0.0	1.1
EN	652	62	4202	EN	82.2	75.6	82.0
N-EN	141	20	925	N-EN	17.8	24.4	18.0
N	793	82	5127	N	100.0	100.0	100.0

## V2004 Q20 自治体からの相談(現在)

度数	東京	茨城	全体	%	東京	茨城	全体
1 まったくない	270	20	1446	1 まったくない	34.0	24.4	28.2
2 あまりない	137	18	792	2 あまりない	17.3	22.0	15.4
3 ある程度	175	22	1545	3 ある程度	22.1	26.8	30.1
4 かなり頻繁	85	12	550	4 かなり頻繁	10.7	14.6	10.7
5 非常に頻繁	28	2	209	5 非常に頻繁	3.5	2.4	4.1
EN	695	74	4542	EN	87.6	90.2	88.6
N-EN	98	8	585	N-EN	12.4	9.8	11.4
N	793	82	5127	N	100.0	100.0	100.0

## V2011 Q20 国会議員からの相談(10年前)

度数	東京	茨城	全体	%	東京	茨城	全体
1 まったくない	126	8	746	1 まったくない	15.9	9.8	14.6
2 あまりない	23	1	89	2 あまりない	2.9	1.2	1.7
3 ある程度	17	0	53	3 ある程度	2.1	0.0	1.0
4 かなり頻繁	4	0	13	4 かなり頻繁	0.5	0.0	0.3
5 非常に頻繁	2	0	3	5 非常に頻繁	0.3	0.0	0.1
EN	172	9	904	EN	21.7	11.0	17.6
N-EN	621	73	4223	N-EN	78.3	89.0	82.4
N	793	82	5127	N	100.0	100.0	100.0

## V2012 Q20 中央省庁からの相談(10年前)

度数	東京	茨城	全体	%	東京	茨城	全体
1 まったくない	117	7	752	1 まったくない	14.8	8.5	14.7
2 あまりない	27	1	86	2 あまりない	3.4	1.2	1.7
3 ある程度	23	0	44	3 ある程度	2.9	0.0	0.9
4 かなり頻繁	6	1	13	4 かなり頻繁	0.8	1.2	0.3
5 非常に頻繁	2	0	6	5 非常に頻繁	0.3	0.0	0.1
EN	175	9	901	EN	22.1	11.0	17.6
N-EN	618	73	4226	N-EN	77.9	89.0	82.4
N	793	82	5127	N	100.0	100.0	100.0

## V2013 Q20 地方議員からの相談(10年前)

度数	東京	茨城	全体	%	東京	茨城	全体
1 まったくない	108	6	595	1 まったくない	13.6	7.3	11.6
2 あまりない	31	1	151	2 あまりない	3.9	1.2	2.9
3 ある程度	30	2	146	3 ある程度	3.8	2.4	2.8
4 かなり頻繁	4	0	39	4 かなり頻繁	0.5	0.0	0.8
5 非常に頻繁	3	0	6	5 非常に頻繁	0.4	0.0	0.1
EN	176	9	937	EN	22.2	11.0	18.3
N-EN	617	73	4190	N-EN	77.8	89.0	81.7
N	793	82	5127	N	100.0	100.0	100.0

## V2014 Q20 自治体からの相談(10年前)

度数	東京	茨城	全体	%	東京	茨城	全体
1 まったくない	89	5	471	1 まったくない	11.2	6.1	9.2
2 あまりない	39	1	181	2 あまりない	4.9	1.2	3.5
3 ある程度	36	3	248	3 ある程度	4.5	3.7	4.8
4 かなり頻繁	15	1	81	4 かなり頻繁	1.9	1.2	1.6
5 非常に頻繁	8	0	37	5 非常に頻繁	1.0	0.0	0.7
EN	187	10	1018	EN	23.6	12.2	19.9
N-EN	606	72	4109	N-EN	76.4	87.8	80.1
N	793	82	5127	N	100.0	100.0	100.0

Q21. あなたの団体が行政に〈直接的〉に働きかけをする場合、次にあげる役職の方と、どのくらい面会や電話をしますか  
現在と10年前についてお答えください。

V2101 Q21 中央省庁幹部への直接的働きかけ(現在)

度数	東京	茨城	全体	%	東京	茨城	全体
1 まったくない	474	52	3529	1 まったくない	59.8	63.4	68.8
2 あまりない	61	1	209	2 あまりない	7.7	1.2	4.1
3 ある程度	54	2	132	3 ある程度	6.8	2.4	2.6
4 かなり頻繁	12	0	23	4 かなり頻繁	1.5	0.0	0.4
5 非常に頻繁	2	0	8	5 非常に頻繁	0.3	0.0	0.2
EN	603	55	3901	EN	76.0	67.1	76.1
N-EN	190	27	1226	N-EN	24.0	32.9	23.9
N	793	82	5127	N	100.0	100.0	100.0

V2102 Q21 中央省庁課長クラスへの直接的働きかけ(現在)

度数	東京	茨城	全体	%	東京	茨城	全体
1 まったくない	392	47	3266	1 まったくない	49.4	57.3	63.7
2 あまりない	85	4	321	2 あまりない	10.7	4.9	6.3
3 ある程度	118	5	309	3 ある程度	14.9	6.1	6.0
4 かなり頻繁	35	0	56	4 かなり頻繁	4.4	0.0	1.1
5 非常に頻繁	4	0	12	5 非常に頻繁	0.5	0.0	0.2
EN	634	56	3964	EN	79.9	68.3	77.3
N-EN	159	26	1163	N-EN	20.1	31.7	22.7
N	793	82	5127	N	100.0	100.0	100.0

V2103 Q21 都道府県幹部への直接的働きかけ(現在)

度数	東京	茨城	全体	%	東京	茨城	全体
1 まったくない	469	43	3022	1 まったくない	59.1	52.4	58.9
2 あまりない	78	6	498	2 あまりない	9.8	7.3	9.7
3 ある程度	47	4	388	3 ある程度	5.9	4.9	7.6
4 かなり頻繁	6	4	54	4 かなり頻繁	0.8	4.9	1.1
5 非常に頻繁	2	0	15	5 非常に頻繁	0.3	0.0	0.3
EN	602	57	3977	EN	75.9	69.5	77.6
N-EN	191	25	1150	N-EN	24.1	30.5	22.4
N	793	82	5127	N	100.0	100.0	100.0

V2104 Q21 都道府県課長クラスへの直接的働きかけ(現在)

度数	東京	茨城	全体	%	東京	茨城	全体
1 まったくない	371	28	2187	1 まったくない	46.8	34.1	42.7
2 あまりない	107	13	705	2 あまりない	13.5	15.9	13.8
3 ある程度	127	14	978	3 ある程度	16.0	17.1	19.1
4 かなり頻繁	20	6	229	4 かなり頻繁	2.5	7.3	4.5
5 非常に頻繁	4	1	65	5 非常に頻繁	0.5	1.2	1.3
EN	629	62	4164	EN	79.3	75.6	81.2
N-EN	164	20	963	N-EN	20.7	24.4	18.8
N	793	82	5127	N	100.0	100.0	100.0

V2105 Q21 市町村幹部への直接的働きかけ(現在)

度数	東京	茨城	全体	%	東京	茨城	全体
1 まったくない	307	24	1781	1 まったくない	38.7	29.3	34.7
2 あまりない	129	11	815	2 あまりない	16.3	13.4	15.9
3 ある程度	142	22	1262	3 ある程度	17.9	26.8	24.6
4 かなり頻繁	43	6	318	4 かなり頻繁	5.4	7.3	6.2
5 非常に頻繁	16	1	110	5 非常に頻繁	2.0	1.2	2.1
EN	637	64	4286	EN	80.3	78.0	83.6
N-EN	156	18	841	N-EN	19.7	22.0	16.4
N	793	82	5127	N	100.0	100.0	100.0

## V2106 Q21 市町村課長クラスへの直接的働きかけ(現在)

度数	東京	茨城	全体	%	東京	茨城	全体
1 まったくない	233	13	1081	1	29.4	15.9	21.1
2 あまりない	122	12	750	2	15.4	14.6	14.6
3 ある程度	208	39	1769	3	26.2	47.6	34.5
4 かなり頻繁	87	10	695	4	11.0	12.2	13.6
5 非常に頻繁	28	3	268	5	3.5	3.7	5.2
EN	678	77	4563	EN	85.5	93.9	89.0
N-EN	115	5	564	N-EN	14.5	6.1	11.0
N	793	82	5127	N	100.0	100.0	100.0

## V2111 Q21 中央省庁幹部への直接的働きかけ(10年前)

度数	東京	茨城	全体	%	東京	茨城	全体
1 まったくない	128	6	805	1	16.1	7.3	15.7
2 あまりない	22	0	51	2	2.8	0.0	1.0
3 ある程度	14	0	30	3	1.8	0.0	0.6
4 かなり頻繁	3	1	8	4	0.4	1.2	0.2
5 非常に頻繁	1	0	2	5	0.1	0.0	0.0
EN	168	7	896	EN	21.2	8.5	17.5
N-EN	625	75	4231	N-EN	78.8	91.5	82.5
N	793	82	5127	N	100.0	100.0	100.0

## V2112 Q21 中央省庁課長クラスへの直接的働きかけ(10年前)

度数	東京	茨城	全体	%	東京	茨城	全体
1 まったくない	118	5	778	1	14.9	6.1	15.2
2 あまりない	26	0	63	2	3.3	0.0	1.2
3 ある程度	28	3	56	3	3.5	3.7	1.1
4 かなり頻繁	7	0	12	4	0.9	0.0	0.2
5 非常に頻繁	0	0	3	5	0.0	0.0	0.1
EN	179	8	912	EN	22.6	9.8	17.8
N-EN	614	74	4215	N-EN	77.4	90.2	82.2
N	793	82	5127	N	100.0	100.0	100.0

## V2113 Q21 都道府県幹部への直接的働きかけ(10年前)

度数	東京	茨城	全体	%	東京	茨城	全体
1 まったくない	129	7	732	1	16.3	8.5	14.3
2 あまりない	25	0	109	2	3.2	0.0	2.1
3 ある程度	9	1	52	3	1.1	1.2	1.0
4 かなり頻繁	3	0	8	4	0.4	0.0	0.2
5 非常に頻繁	1	0	7	5	0.1	0.0	0.1
EN	167	8	908	EN	21.1	9.8	17.7
N-EN	626	74	4219	N-EN	78.9	90.2	82.3
N	793	82	5127	N	100.0	100.0	100.0

## V2114 Q21 都道府県課長クラスへの直接的働きかけ(10年前)

度数	東京	茨城	全体	%	東京	茨城	全体
1 まったくない	112	6	599	1	14.1	7.3	11.7
2 あまりない	35	0	164	2	4.4	0.0	3.2
3 ある程度	24	1	134	3	3.0	1.2	2.6
4 かなり頻繁	4	1	26	4	0.5	1.2	0.5
5 非常に頻繁	1	0	11	5	0.1	0.0	0.2
EN	176	8	934	EN	22.2	9.8	18.2
N-EN	617	74	4193	N-EN	77.8	90.2	81.8
N	793	82	5127	N	100.0	100.0	100.0

V2115 Q21 市町村幹部への直接的働きかけ(10年前)

度数	東京	茨城	全体	%	東京	茨城	全体
1 まったくない	96	6	500	1 まったくない	12.1	7.3	9.8
2 あまりない	35	2	185	2 あまりない	4.4	2.4	3.6
3 ある程度	27	1	208	3 ある程度	3.4	1.2	4.1
4 かなり頻繁	15	0	57	4 かなり頻繁	1.9	0.0	1.1
5 非常に頻繁	2	0	15	5 非常に頻繁	0.3	0.0	0.3
EN	175	9	965	EN	22.1	11.0	18.8
N-EN	618	73	4162	N-EN	77.9	89.0	81.2
N	793	82	5127	N	100.0	100.0	100.0

V2116 Q21 市町村課長クラスへの直接的働きかけ(10年前)

度数	東京	茨城	全体	%	東京	茨城	全体
1 まったくない	82	4	394	1 まったくない	10.3	4.9	7.7
2 あまりない	41	4	212	2 あまりない	5.2	4.9	4.1
3 ある程度	37	2	261	3 ある程度	4.7	2.4	5.1
4 かなり頻繁	22	0	104	4 かなり頻繁	2.8	0.0	2.0
5 非常に頻繁	4	0	44	5 非常に頻繁	0.5	0.0	0.9
EN	186	10	1015	EN	23.5	12.2	19.8
N-EN	607	72	4112	N-EN	76.5	87.8	80.2
N	793	82	5127	N	100.0	100.0	100.0

Q22. あなたの団体は、地方議会の議員とどのような関係にありますか。都道府県と市町村それぞれについて、次の事項にあてはまる場合は✓をご記入ください。

V2201 Q22 都道府県議員との関係:議員輩出

度数	東京	茨城	全体	%	東京	茨城	全体
0 なし	784	82	5060	0 なし	98.9	100.0	98.7
1 あり	9	0	67	1 あり	1.1	0.0	1.3
N	793	82	5127	N	100.0	100.0	100.0

V2202 Q22 都道府県議員との関係:活動支援

度数	東京	茨城	全体	%	東京	茨城	全体
0 なし	768	79	4928	0 なし	96.8	96.3	96.1
1 あり	25	3	199	1 あり	3.2	3.7	3.9
N	793	82	5127	N	100.0	100.0	100.0

V2203 Q22 都道府県議員との関係:政策提言

度数	東京	茨城	全体	%	東京	茨城	全体
0 なし	759	78	4817	0 なし	95.7	95.1	94.0
1 あり	34	4	310	1 あり	4.3	4.9	6.0
N	793	82	5127	N	100.0	100.0	100.0

V2204 Q22 都道府県議員との関係:情報提供

度数	東京	茨城	全体	%	東京	茨城	全体
0 なし	745	77	4666	0 なし	93.9	93.9	91.0
1 あり	48	5	461	1 あり	6.1	6.1	9.0
N	793	82	5127	N	100.0	100.0	100.0

V2205 Q22 都道府県議員との関係:定期活動報告

度数	東京	茨城	全体	%	東京	茨城	全体
0 なし	768	80	4881	0 なし	96.8	97.6	95.2
1 あり	25	2	246	1 あり	3.2	2.4	4.8
N	793	82	5127	N	100.0	100.0	100.0

## V2206 Q22 都道府県議員との関係:勉強会・懇談会

度数	東京	茨城	全体	%	東京	茨城	全体
0 なし	761	75	4887	0 なし	96.0	91.5	95.3
1 あり	32	7	240	1 あり	4.0	8.5	4.7
N	793	82	5127	N	100.0	100.0	100.0

## V2207 Q22 都道府県議員との関係:その他

度数	東京	茨城	全体	%	東京	茨城	全体
0 なし	787	82	5072	0 なし	99.2	100.0	98.9
1 あり	6	0	55	1 あり	0.8	0.0	1.1
N	793	82	5127	N	100.0	100.0	100.0

## V2208 Q22 地方議員との関係:その他記述

度数	東京	茨城	全体	%	東京	茨城	全体
0 なし	771	76	4864	0 なし	97.2	92.7	94.9
1 あり	22	6	263	1 あり	2.8	7.3	5.1
N	793	82	5127	N	100.0	100.0	100.0

## V2211 Q22 市町村議員との関係:議員輩出

度数	東京	茨城	全体	%	東京	茨城	全体
0 なし	758	77	4747	0 なし	95.6	93.9	92.6
1 あり	35	5	380	1 あり	4.4	6.1	7.4
N	793	82	5127	N	100.0	100.0	100.0

## V2212 Q22 市町村議員との関係:活動支援

度数	東京	茨城	全体	%	東京	茨城	全体
0 なし	711	68	4405	0 なし	89.7	82.9	85.9
1 あり	82	14	722	1 あり	10.3	17.1	14.1
N	793	82	5127	N	100.0	100.0	100.0

## V2213 Q22 市町村議員との関係:政策提言

度数	東京	茨城	全体	%	東京	茨城	全体
0 なし	671	64	3981	0 なし	84.6	78.0	77.6
1 あり	122	18	1146	1 あり	15.4	22.0	22.4
N	793	82	5127	N	100.0	100.0	100.0

## V2214 Q22 市町村議員との関係:情報提供

度数	東京	茨城	全体	%	東京	茨城	全体
0 なし	730	73	4556	0 なし	92.1	89.0	88.9
1 あり	63	9	571	1 あり	7.9	11.0	11.1
N	793	82	5127	N	100.0	100.0	100.0

## V2215 Q22 市町村議員との関係:定期活動報告

度数	東京	茨城	全体	%	東京	茨城	全体
0 なし	716	72	4548	0 なし	90.3	87.8	88.7
1 あり	77	10	579	1 あり	9.7	12.2	11.3
N	793	82	5127	N	100.0	100.0	100.0

## V2216 Q22 市町村議員との関係:勉強会・懇談会

度数	東京	茨城	全体	%	東京	茨城	全体
0 なし	776	79	5000	0 なし	97.9	96.3	97.5
1 あり	17	3	127	1 あり	2.1	3.7	2.5
N	793	82	5127	N	100.0	100.0	100.0

## V2217 Q22 市町村議員との関係:その他

度数	東京	茨城	全体	%	東京	茨城	全体
0 なし	776	80	4999	0 なし	97.9	97.6	97.5
1 あり	17	2	128	1 あり	2.1	2.4	2.5
N	793	82	5127	N	100.0	100.0	100.0

Q23. あなたの団体が政党に働きかけをする場合、次にあげる政党とどのくらい接触しますか。  
現在と10年前についてお答えください。

## V2301 Q23 自民党接触(現在)

度数	東京	茨城	全体	%	東京	茨城	全体
1 まったくない	417	50	2930	1 まったくない	52.6	61.0	57.1
2 あまりない	87	11	508	2 あまりない	11.0	13.4	9.9
3 ある程度	112	4	589	3 ある程度	14.1	4.9	11.5
4 かなり頻繁	26	1	96	4 かなり頻繁	3.3	1.2	1.9
5 非常に頻繁	8	1	49	5 非常に頻繁	1.0	1.2	1.0
EN	650	67	4172	EN	82.0	81.7	81.4
N-EN	143	15	955	N-EN	18.0	18.3	18.6
N	793	82	5127	N	100.0	100.0	100.0

## V2302 Q23 民主党接触(現在)

度数	東京	茨城	全体	%	東京	茨城	全体
1 まったくない	438	54	3068	1 まったくない	55.2	65.9	59.8
2 あまりない	80	8	428	2 あまりない	10.1	9.8	8.3
3 ある程度	95	3	449	3 ある程度	12.0	3.7	8.8
4 かなり頻繁	22	0	71	4 かなり頻繁	2.8	0.0	1.4
5 非常に頻繁	2	0	24	5 非常に頻繁	0.3	0.0	0.5
EN	637	65	4040	EN	80.3	79.3	78.8
N-EN	156	17	1087	N-EN	19.7	20.7	21.2
N	793	82	5127	N	100.0	100.0	100.0

## V2303 Q23 共産党接触(現在)

度数	東京	茨城	全体	%	東京	茨城	全体
1 まったくない	518	54	3446	1 まったくない	65.3	65.9	67.2
2 あまりない	41	8	260	2 あまりない	5.2	9.8	5.1
3 ある程度	37	2	185	3 ある程度	4.7	2.4	3.6
4 かなり頻繁	6	0	35	4 かなり頻繁	0.8	0.0	0.7
5 非常に頻繁	1	0	6	5 非常に頻繁	0.1	0.0	0.1
EN	603	64	3932	EN	76.0	78.0	76.7
N-EN	190	18	1195	N-EN	24.0	22.0	23.3
N	793	82	5127	N	100.0	100.0	100.0

## V2304 Q23 社民党接触(現在)

度数	東京	茨城	全体	%	東京	茨城	全体
1 まったくない	527	55	3516	1 まったくない	66.5	67.1	68.6
2 あまりない	37	6	226	2 あまりない	4.7	7.3	4.4
3 ある程度	31	2	139	3 ある程度	3.9	2.4	2.7
4 かなり頻繁	6	0	22	4 かなり頻繁	0.8	0.0	0.4
5 非常に頻繁	0	0	4	5 非常に頻繁	0.0	0.0	0.1
EN	601	63	3907	EN	75.8	76.8	76.2
N-EN	192	19	1220	N-EN	24.2	23.2	23.8
N	793	82	5127	N	100.0	100.0	100.0



## V2305 Q23 公明党接触(現在)

度数	東京	茨城	全体	%	東京	茨城	全体
1 まったくない	497	56	3398	1 まったくない	62.7	68.3	66.3
2 あまりない	52	5	276	2 あまりない	6.6	6.1	5.4
3 ある程度	49	2	212	3 ある程度	6.2	2.4	4.1
4 かなり頻繁	16	0	38	4 かなり頻繁	2.0	0.0	0.7
5 非常に頻繁	2	0	8	5 非常に頻繁	0.3	0.0	0.2
EN	616	63	3932	EN	77.7	76.8	76.7
N-EN	177	19	1195	N-EN	22.3	23.2	23.3
N	793	82	5127	N	100.0	100.0	100.0

## V2306 Q23 地域政党接触(現在)

度数	東京	茨城	全体	%	東京	茨城	全体
1 まったくない	501	56	3330	1 まったくない	63.2	68.3	65.0
2 あまりない	34	4	232	2 あまりない	4.3	4.9	4.5
3 ある程度	49	2	239	3 ある程度	6.2	2.4	4.7
4 かなり頻繁	11	0	48	4 かなり頻繁	1.4	0.0	0.9
5 非常に頻繁	6	0	21	5 非常に頻繁	0.8	0.0	0.4
EN	601	62	3870	EN	75.8	75.6	75.5
N-EN	192	20	1257	N-EN	24.2	24.4	24.5
N	793	82	5127	N	100.0	100.0	100.0

## V2311 Q23 自民党接触(10年前)

度数	東京	茨城	全体	%	東京	茨城	全体
1 まったくない	122	6	703	1 まったくない	15.4	7.3	13.7
2 あまりない	16	2	104	2 あまりない	2.0	2.4	2.0
3 ある程度	32	1	107	3 ある程度	4.0	1.2	2.1
4 かなり頻繁	6	0	19	4 かなり頻繁	0.8	0.0	0.4
5 非常に頻繁	3	0	12	5 非常に頻繁	0.4	0.0	0.2
EN	179	9	945	EN	22.6	11.0	18.4
N-EN	614	73	4182	N-EN	77.4	89.0	81.6
N	793	82	5127	N	100.0	100.0	100.0

## V2312 Q23 民主党接触(10年前)

度数	東京	茨城	全体	%	東京	茨城	全体
1 まったくない	129	7	746	1 まったくない	16.3	8.5	14.6
2 あまりない	15	2	78	2 あまりない	1.9	2.4	1.5
3 ある程度	20	0	64	3 ある程度	2.5	0.0	1.2
4 かなり頻繁	9	1	19	4 かなり頻繁	1.1	1.2	0.4
5 非常に頻繁	0	0	2	5 非常に頻繁	0.0	0.0	0.0
EN	173	10	909	EN	21.8	12.2	17.7
N-EN	620	72	4218	N-EN	78.2	87.8	82.3
N	793	82	5127	N	100.0	100.0	100.0

## V2313 Q23 共産党接触(10年前)

度数	東京	茨城	全体	%	東京	茨城	全体
1 まったくない	141	7	779	1 まったくない	17.8	8.5	15.2
2 あまりない	13	2	59	2 あまりない	1.6	2.4	1.2
3 ある程度	15	0	45	3 ある程度	1.9	0.0	0.9
4 かなり頻繁	4	0	11	4 かなり頻繁	0.5	0.0	0.2
5 非常に頻繁	0	0	3	5 非常に頻繁	0.0	0.0	0.1
EN	173	9	897	EN	21.8	11.0	17.5
N-EN	620	73	4230	N-EN	78.2	89.0	82.5
N	793	82	5127	N	100.0	100.0	100.0

## V2314 Q23 社民党接触(10年前)

度数	東京	茨城	全体	%	東京	茨城	全体
1 まったくない	138	8	777	1 まったくない	17.4	9.8	15.2
2 あまりない	11	1	49	2 あまりない	1.4	1.2	1.0
3 ある程度	17	0	52	3 ある程度	2.1	0.0	1.0
4 かなり頻繁	6	0	14	4 かなり頻繁	0.8	0.0	0.3
5 非常に頻繁	0	0	0	5 非常に頻繁	0.0	0.0	0.0
EN	172	9	892	EN	21.7	11.0	17.4
N-EN	621	73	4235	N-EN	78.3	89.0	82.6
N	793	82	5127	N	100.0	100.0	100.0

## V2315 Q23 公明党接触(10年前)

度数	東京	茨城	全体	%	東京	茨城	全体
1 まったくない	136	8	778	1 まったくない	17.2	9.8	15.2
2 あまりない	8	1	32	2 あまりない	1.0	1.2	0.6
3 ある程度	7	0	18	3 ある程度	0.9	0.0	0.4
4 かなり頻繁	2	0	5	4 かなり頻繁	0.3	0.0	0.1
5 非常に頻繁	1	0	1	5 非常に頻繁	0.1	0.0	0.0
EN	154	9	834	EN	19.4	11.0	16.3
N-EN	639	73	4293	N-EN	80.6	89.0	83.7
N	793	82	5127	N	100.0	100.0	100.0

## V2316 Q23 地域政党接触(10年前)

度数	東京	茨城	全体	%	東京	茨城	全体
1 まったくない	137	7	764	1 まったくない	17.3	8.5	14.9
2 あまりない	10	1	50	2 あまりない	1.3	1.2	1.0
3 ある程度	16	1	51	3 ある程度	2.0	1.2	1.0
4 かなり頻繁	7	0	13	4 かなり頻繁	0.9	0.0	0.3
5 非常に頻繁	2	0	6	5 非常に頻繁	0.3	0.0	0.1
EN	172	9	884	EN	21.7	11.0	17.2
N-EN	621	73	4243	N-EN	78.3	89.0	82.8
N	793	82	5127	N	100.0	100.0	100.0

Q24. あなたの団体の権利や利益、意見を主張するとき、次にあげる人・組織・集団は、一般的にいって、どのくらい信頼できるとお考えですか。現在と10年前についてそれぞれお答えください。

## V2401 Q24 国会議員・政党信頼性(現在)

度数	東京	茨城	全体	%	東京	茨城	全体
1 まったく信頼できない	142	19	1017	1 まったく信頼できない	17.9	23.2	19.8
2 あまり信頼できない	137	18	1014	2 あまり信頼できない	17.3	22.0	19.8
3 ある程度	230	12	1244	3 ある程度	29.0	14.6	24.3
4 かなり信頼	44	2	206	4 かなり信頼	5.5	2.4	4.0
5 非常に信頼	11	1	52	5 非常に信頼	1.4	1.2	1.0
EN	564	52	3533	EN	71.1	63.4	68.9
N-EN	229	30	1594	N-EN	28.9	36.6	31.1
N	793	82	5127	N	100.0	100.0	100.0

## V2402 Q24 中央省庁信頼性(現在)

度数	東京	茨城	全体	%	東京	茨城	全体
1 まったく信頼できない	126	16	1014	1 まったく信頼できない	15.9	19.5	19.8
2 あまり信頼できない	112	18	947	2 あまり信頼できない	14.1	22.0	18.5
3 ある程度	231	16	1227	3 ある程度	29.1	19.5	23.9
4 かなり信頼	81	2	251	4 かなり信頼	10.2	2.4	4.9
5 非常に信頼	14	1	42	5 非常に信頼	1.8	1.2	0.8
EN	564	53	3481	EN	71.1	64.6	67.9
N-EN	229	29	1646	N-EN	28.9	35.4	32.1
N	793	82	5127	N	100.0	100.0	100.0

## V2403 Q24 地方議員・政党信頼性(現在)

度数	東京	茨城	全体	%	東京	茨城	全体
1 まったく信頼できない	112	16	763	1	14.1	19.5	14.9
2 あまり信頼できない	132	13	883	2	16.6	15.9	17.2
3 ある程度	251	24	1570	3	31.7	29.3	30.6
4 かなり信頼	50	5	357	4	6.3	6.1	7.0
5 非常に信頼	12	1	76	5	1.5	1.2	1.5
EN	557	59	3649	EN	70.2	72.0	71.2
N-EN	236	23	1478	N-EN	29.8	28.0	28.8
N	793	82	5127	N	100.0	100.0	100.0

## V2404 Q24 首長信頼性(現在)

度数	東京	茨城	全体	%	東京	茨城	全体
1 まったく信頼できない	110	16	742	1	13.9	19.5	14.5
2 あまり信頼できない	128	11	813	2	16.1	13.4	15.9
3 ある程度	228	18	1566	3	28.8	22.0	30.5
4 かなり信頼	60	9	490	4	7.6	11.0	9.6
5 非常に信頼	30	2	121	5	3.8	2.4	2.4
EN	556	56	3732	EN	70.1	68.3	72.8
N-EN	237	26	1395	N-EN	29.9	31.7	27.2
N	793	82	5127	N	100.0	100.0	100.0

## V2405 Q24 自治体信頼性(現在)

度数	東京	茨城	全体	%	東京	茨城	全体
1 まったく信頼できない	89	9	516	1	11.2	11.0	10.1
2 あまり信頼できない	103	13	736	2	13.0	15.9	14.4
3 ある程度	279	24	1900	3	35.2	29.3	37.1
4 かなり信頼	81	12	618	4	10.2	14.6	12.1
5 非常に信頼	23	3	113	5	2.9	3.7	2.2
EN	575	61	3883	EN	72.5	74.4	75.7
N-EN	218	21	1244	N-EN	27.5	25.6	24.3
N	793	82	5127	N	100.0	100.0	100.0

## V2406 Q24 裁判所信頼性(現在)

度数	東京	茨城	全体	%	東京	茨城	全体
1 まったく信頼できない	126	20	907	1	15.9	24.4	17.7
2 あまり信頼できない	88	7	552	2	11.1	8.5	10.8
3 ある程度	211	15	1291	3	26.6	18.3	25.2
4 かなり信頼	58	6	352	4	7.3	7.3	6.9
5 非常に信頼	23	2	109	5	2.9	2.4	2.1
EN	506	50	3211	EN	63.8	61.0	62.6
N-EN	287	32	1916	N-EN	36.2	39.0	37.4
N	793	82	5127	N	100.0	100.0	100.0

## V2407 Q24 マスメディア信頼性(現在)

度数	東京	茨城	全体	%	東京	茨城	全体
1 まったく信頼できない	92	13	580	1	11.6	15.9	11.3
2 あまり信頼できない	132	9	733	2	16.6	11.0	14.3
3 ある程度	259	23	1749	3	32.7	28.0	34.1
4 かなり信頼	75	9	507	4	9.5	11.0	9.9
5 非常に信頼	14	3	82	5	1.8	3.7	1.6
EN	572	57	3651	EN	72.1	69.5	71.2
N-EN	221	25	1476	N-EN	27.9	30.5	28.8
N	793	82	5127	N	100.0	100.0	100.0

## V2408 Q24 世論信頼性(現在)

度数	東京	茨城	全体	%	東京	茨城	全体
1 まったく信頼できない	76	10	518	1	9.6	12.2	10.1
2 あまり信頼できない	111	9	634	2	14.0	11.0	12.4
3 ある程度	258	24	1726	3	32.5	29.3	33.7
4 かなり信頼	87	8	553	4	11.0	9.8	10.8
5 非常に信頼	21	2	108	5	2.6	2.4	2.1
EN	553	53	3539	EN	69.7	64.6	69.0
N-EN	240	29	1588	N-EN	30.3	35.4	31.0
N	793	82	5127	N	100.0	100.0	100.0

## V2409 Q24 国際機関信頼性(現在)

度数	東京	茨城	全体	%	東京	茨城	全体
1 まったく信頼できない	110	19	918	1	13.9	23.2	17.9
2 あまり信頼できない	79	7	572	2	10.0	8.5	11.2
3 ある程度	241	19	1374	3	30.4	23.2	26.8
4 かなり信頼	61	4	301	4	7.7	4.9	5.9
5 非常に信頼	23	2	54	5	2.9	2.4	1.1
EN	514	51	3219	EN	64.8	62.2	62.8
N-EN	279	31	1908	N-EN	35.2	37.8	37.2
N	793	82	5127	N	100.0	100.0	100.0

## V2411 Q24 国会議員・政党信頼性(10年前)

度数	東京	茨城	全体	%	東京	茨城	全体
1 まったく信頼できない	39	3	259	1	4.9	3.7	5.1
2 あまり信頼できない	39	1	211	2	4.9	1.2	4.1
3 ある程度	58	3	230	3	7.3	3.7	4.5
4 かなり信頼	15	2	44	4	1.9	2.4	0.9
5 非常に信頼	2	0	8	5	0.3	0.0	0.2
EN	153	9	752	EN	19.3	11.0	14.7
N-EN	640	73	4375	N-EN	80.7	89.0	85.3
N	793	82	5127	N	100.0	100.0	100.0

## V2412 Q24 中央省庁信頼性(10年前)

度数	東京	茨城	全体	%	東京	茨城	全体
1 まったく信頼できない	39	2	260	1	4.9	2.4	5.1
2 あまり信頼できない	39	1	209	2	4.9	1.2	4.1
3 ある程度	57	5	226	3	7.2	6.1	4.4
4 かなり信頼	14	1	35	4	1.8	1.2	0.7
5 非常に信頼	2	0	8	5	0.3	0.0	0.2
EN	151	9	738	EN	19.0	11.0	14.4
N-EN	642	73	4389	N-EN	81.0	89.0	85.6
N	793	82	5127	N	100.0	100.0	100.0

## V2413 Q24 地方議員・政党信頼性(10年前)

度数	東京	茨城	全体	%	東京	茨城	全体
1 まったく信頼できない	32	4	210	1	4.0	4.9	4.1
2 あまり信頼できない	46	0	211	2	5.8	0.0	4.1
3 ある程度	55	5	268	3	6.9	6.1	5.2
4 かなり信頼	15	0	58	4	1.9	0.0	1.1
5 非常に信頼	2	0	11	5	0.3	0.0	0.2
EN	150	9	758	EN	18.9	11.0	14.8
N-EN	643	73	4369	N-EN	81.1	89.0	85.2
N	793	82	5127	N	100.0	100.0	100.0

## V2414 Q24 首長信頼性(10年前)

度数	東京	茨城	全体	%	東京	茨城	全体
1 まったく信頼できない	35	3	212	1 まったく信頼できない	4.4	3.7	4.1
2 あまり信頼できない	44	1	171	2 あまり信頼できない	5.5	1.2	3.3
3 ある程度	56	5	296	3 ある程度	7.1	6.1	5.8
4 かなり信頼	14	0	85	4 かなり信頼	1.8	0.0	1.7
5 非常に信頼	6	0	24	5 非常に信頼	0.8	0.0	0.5
EN	155	9	788	EN	19.5	11.0	15.4
N-EN	638	73	4339	N-EN	80.5	89.0	84.6
N	793	82	5127	N	100.0	100.0	100.0

## V2415 Q24 自治体信頼性(10年前)

度数	東京	茨城	全体	%	東京	茨城	全体
1 まったく信頼できない	26	2	169	1 まったく信頼できない	3.3	2.4	3.3
2 あまり信頼できない	39	1	182	2 あまり信頼できない	4.9	1.2	3.5
3 ある程度	70	5	361	3 ある程度	8.8	6.1	7.0
4 かなり信頼	16	0	79	4 かなり信頼	2.0	0.0	1.5
5 非常に信頼	7	0	25	5 非常に信頼	0.9	0.0	0.5
EN	158	8	816	EN	19.9	9.8	15.9
N-EN	635	74	4311	N-EN	80.1	90.2	84.1
N	793	82	5127	N	100.0	100.0	100.0

## V2416 Q24 裁判所信頼性(10年前)

度数	東京	茨城	全体	%	東京	茨城	全体
1 まったく信頼できない	38	4	228	1 まったく信頼できない	4.8	4.9	4.4
2 あまり信頼できない	25	0	118	2 あまり信頼できない	3.2	0.0	2.3
3 ある程度	53	2	256	3 ある程度	6.7	2.4	5.0
4 かなり信頼	17	2	61	4 かなり信頼	2.1	2.4	1.2
5 非常に信頼	6	0	17	5 非常に信頼	0.8	0.0	0.3
EN	139	8	680	EN	17.5	9.8	13.3
N-EN	654	74	4447	N-EN	82.5	90.2	86.7
N	793	82	5127	N	100.0	100.0	100.0

## V2417 Q24 マスメディア信頼性(10年前)

度数	東京	茨城	全体	%	東京	茨城	全体
1 まったく信頼できない	37	1	167	1 まったく信頼できない	4.7	1.2	3.3
2 あまり信頼できない	44	1	184	2 あまり信頼できない	5.5	1.2	3.6
3 ある程度	55	4	328	3 ある程度	6.9	4.9	6.4
4 かなり信頼	17	1	77	4 かなり信頼	2.1	1.2	1.5
5 非常に信頼	2	1	14	5 非常に信頼	0.3	1.2	0.3
EN	155	8	770	EN	19.5	9.8	15.0
N-EN	638	74	4357	N-EN	80.5	90.2	85.0
N	793	82	5127	N	100.0	100.0	100.0

## V2418 Q24 世論信頼性(10年前)

度数	東京	茨城	全体	%	東京	茨城	全体
1 まったく信頼できない	27	2	153	1 まったく信頼できない	3.4	2.4	3.0
2 あまり信頼できない	39	0	161	2 あまり信頼できない	4.9	0.0	3.1
3 ある程度	66	4	335	3 ある程度	8.3	4.9	6.5
4 かなり信頼	14	1	71	4 かなり信頼	1.8	1.2	1.4
5 非常に信頼	4	0	16	5 非常に信頼	0.5	0.0	0.3
EN	150	7	736	EN	18.9	8.5	14.4
N-EN	643	75	4391	N-EN	81.1	91.5	85.6
N	793	82	5127	N	100.0	100.0	100.0

## V2419 Q24 国際機関信頼性(10年前)

度数	東京	茨城	全体	%	東京	茨城	全体
1 まったく信頼できない	33	2	220	1 まったく信頼できない	4.2	2.4	4.3
2 あまり信頼できない	23	1	115	2 あまり信頼できない	2.9	1.2	2.2
3 ある程度	60	4	281	3 ある程度	7.6	4.9	5.5
4 かなり信頼	19	1	58	4 かなり信頼	2.4	1.2	1.1
5 非常に信頼	6	0	10	5 非常に信頼	0.8	0.0	0.2
EN	141	8	684	EN	17.8	9.8	13.3
N-EN	652	74	4443	N-EN	82.2	90.2	86.7
N	793	82	5127	N	100.0	100.0	100.0

Q25. あなたの団体は、国や自治体の政策に、どのくらい満足していますか。政治全般とあなたの団体の活動分野のそれぞれについてお答えください。

## V2501 Q25 国政全般満足度

度数	東京	茨城	全体	%	東京	茨城	全体
1 非常に不満	154	19	1065	1 非常に不満	19.4	23.2	20.8
2 不満	251	32	1727	2 不満	31.7	39.0	33.7
3 ある程度	242	20	1412	3 ある程度	30.5	24.4	27.5
4 満足	19	1	99	4 満足	2.4	1.2	1.9
5 非常に満足	4	0	14	5 非常に満足	0.5	0.0	0.3
EN	670	72	4317	EN	84.5	87.8	84.2
N-EN	123	10	810	N-EN	15.5	12.2	15.8
N	793	82	5127	N	100.0	100.0	100.0

## V2502 Q25 自治体政策全般満足度

度数	東京	茨城	全体	%	東京	茨城	全体
1 非常に不満	98	19	761	1 非常に不満	12.4	23.2	14.8
2 不満	247	28	1645	2 不満	31.1	34.1	32.1
3 ある程度	277	25	1753	3 ある程度	34.9	30.5	34.2
4 満足	28	1	166	4 満足	3.5	1.2	3.2
5 非常に満足	5	0	19	5 非常に満足	0.6	0.0	0.4
EN	655	73	4344	EN	82.6	89.0	84.7
N-EN	138	9	783	N-EN	17.4	11.0	15.3
N	793	82	5127	N	100.0	100.0	100.0

## V2503 Q25 国政関心政策満足度

度数	東京	茨城	全体	%	東京	茨城	全体
1 非常に不満	166	26	1155	1 非常に不満	20.9	31.7	22.5
2 不満	268	26	1773	2 不満	33.8	31.7	34.6
3 ある程度	191	17	1253	3 ある程度	24.1	20.7	24.4
4 満足	40	2	166	4 満足	5.0	2.4	3.2
5 非常に満足	4	0	24	5 非常に満足	0.5	0.0	0.5
EN	669	71	4371	EN	84.4	86.6	85.3
N-EN	124	11	756	N-EN	15.6	13.4	14.7
N	793	82	5127	N	100.0	100.0	100.0

## V2504 Q25 自治体関心政策満足度

度数	東京	茨城	全体	%	東京	茨城	全体
1 非常に不満	117	18	881	1 非常に不満	14.8	22.0	17.2
2 不満	262	23	1694	2 不満	33.0	28.0	33.0
3 ある程度	240	26	1600	3 ある程度	30.3	31.7	31.2
4 満足	50	6	260	4 満足	6.3	7.3	5.1
5 非常に満足	3	0	39	5 非常に満足	0.4	0.0	0.8
EN	672	73	4474	EN	84.7	89.0	87.3
N-EN	121	9	653	N-EN	15.3	11.0	12.7
N	793	82	5127	N	100.0	100.0	100.0

Q26. 次にあげる中にあなたの団体と活動において競合する法人や組合はありますか。  
その法人や組合とは競争的な関係ですか、それとも協調的な関係ですか。

V2601 Q26 団体との関係:NPO法人

度数	東京	茨城	全体	%	東京	茨城	全体
1 競争的	60	3	313	1 競争的	7.6	3.7	6.1
2 協調的	382	36	2464	2 協調的	48.2	43.9	48.1
3 競合しない	193	25	1314	3 競合しない	24.3	30.5	25.6
EN	635	64	4091	EN	80.1	78.0	79.8
N-EN	158	18	1036	N-EN	19.9	22.0	20.2
N	793	82	5127	N	100.0	100.0	100.0

V2602 Q26 他団体との関係:財団法人

度数	東京	茨城	全体	%	東京	茨城	全体
1 競争的	30	2	161	1 競争的	3.8	2.4	3.1
2 協調的	213	9	1048	2 協調的	26.9	11.0	20.4
3 競合しない	300	37	2131	3 競合しない	37.8	45.1	41.6
EN	543	48	3340	EN	68.5	58.5	65.1
N-EN	250	34	1787	N-EN	31.5	41.5	34.9
N	793	82	5127	N	100.0	100.0	100.0

V2603 Q26 他団体との関係:社団法人

度数	東京	茨城	全体	%	東京	茨城	全体
1 競争的	32	4	165	1 競争的	4.0	4.9	3.2
2 協調的	179	14	940	2 協調的	22.6	17.1	18.3
3 競合しない	322	35	2208	3 競合しない	40.6	42.7	43.1
EN	533	53	3313	EN	67.2	64.6	64.6
N-EN	260	29	1814	N-EN	32.8	35.4	35.4
N	793	82	5127	N	100.0	100.0	100.0

V2604 Q26 他団体との関係:特殊法人

度数	東京	茨城	全体	%	東京	茨城	全体
1 競争的	15	2	117	1 競争的	1.9	2.4	2.3
2 協調的	75	8	382	2 協調的	9.5	9.8	7.5
3 競合しない	399	39	2605	3 競合しない	50.3	47.6	50.8
EN	489	49	3104	EN	61.7	59.8	60.5
N-EN	304	33	2023	N-EN	38.3	40.2	39.5
N	793	82	5127	N	100.0	100.0	100.0

V2605 Q26 他団体との関係:社会福祉法人

度数	東京	茨城	全体	%	東京	茨城	全体
1 競争的	31	7	318	1 競争的	3.9	8.5	6.2
2 協調的	217	29	1570	2 協調的	27.4	35.4	30.6
3 競合しない	305	26	1766	3 競合しない	38.5	31.7	34.4
EN	553	62	3654	EN	69.7	75.6	71.3
N-EN	240	20	1473	N-EN	30.3	24.4	28.7
N	793	82	5127	N	100.0	100.0	100.0

V2606 Q26 他団体との関係:中間法人

度数	東京	茨城	全体	%	東京	茨城	全体
1 競争的	12	2	87	1 競争的	1.5	2.4	1.7
2 協調的	76	6	428	2 協調的	9.6	7.3	8.3
3 競合しない	388	39	2555	3 競合しない	48.9	47.6	49.8
EN	476	47	3070	EN	60.0	57.3	59.9
N-EN	317	35	2057	N-EN	40.0	42.7	40.1
N	793	82	5127	N	100.0	100.0	100.0

## V2607 Q26 他団体との関係:認可地縁団体

度数	東京	茨城	全体	%	東京	茨城	全体
1 競争的	10	6	99	1 競争的	1.3	7.3	1.9
2 協調的	86	6	569	2 協調的	10.8	7.3	11.1
3 競合しない	389	35	2441	3 競合しない	49.1	42.7	47.6
EN	485	47	3109	EN	61.2	57.3	60.6
N-EN	308	35	2018	N-EN	38.8	42.7	39.4
N	793	82	5127	N	100.0	100.0	100.0

## V2608 Q26 他団体との関係:労働組合

度数	東京	茨城	全体	%	東京	茨城	全体
1 競争的	6	1	57	1 競争的	0.8	1.2	1.1
2 協調的	57	8	374	2 協調的	7.2	9.8	7.3
3 競合しない	425	38	2697	3 競合しない	53.6	46.3	52.6
EN	488	47	3128	EN	61.5	57.3	61.0
N-EN	305	35	1999	N-EN	38.5	42.7	39.0
N	793	82	5127	N	100.0	100.0	100.0

## V2609 Q26 他団体との関係:商工組合

度数	東京	茨城	全体	%	東京	茨城	全体
1 競争的	7	1	57	1 競争的	0.9	1.2	1.1
2 協調的	82	16	650	2 協調的	10.3	19.5	12.7
3 競合しない	403	31	2492	3 競合しない	50.8	37.8	48.6
EN	492	48	3199	EN	62.0	58.5	62.4
N-EN	301	34	1928	N-EN	38.0	41.5	37.6
N	793	82	5127	N	100.0	100.0	100.0

## V2610 Q26 他団体との関係:生協

度数	東京	茨城	全体	%	東京	茨城	全体
1 競争的	3	1	55	1 競争的	0.4	1.2	1.1
2 協調的	103	6	558	2 協調的	13.0	7.3	10.9
3 競合しない	388	40	2556	3 競合しない	48.9	48.8	49.9
EN	494	47	3169	EN	62.3	57.3	61.8
N-EN	299	35	1958	N-EN	37.7	42.7	38.2
N	793	82	5127	N	100.0	100.0	100.0

## V2611 Q26 他団体との関係:農協

度数	東京	茨城	全体	%	東京	茨城	全体
1 競争的	4	3	80	1 競争的	0.5	3.7	1.6
2 協調的	58	9	518	2 協調的	7.3	11.0	10.1
3 競合しない	425	37	2594	3 競合しない	53.6	45.1	50.6
EN	487	49	3192	EN	61.4	59.8	62.3
N-EN	306	33	1935	N-EN	38.6	40.2	37.7
N	793	82	5127	N	100.0	100.0	100.0

## V2612 Q26 他団体との関係:中小企業事業共同組合

度数	東京	茨城	全体	%	東京	茨城	全体
1 競争的	5	2	64	1 競争的	0.6	2.4	1.2
2 協調的	71	3	373	2 協調的	9.0	3.7	7.3
3 競合しない	415	41	2686	3 競合しない	52.3	50.0	52.4
EN	491	46	3123	EN	61.9	56.1	60.9
N-EN	302	36	2004	N-EN	38.1	43.9	39.1
N	793	82	5127	N	100.0	100.0	100.0



## V2613 Q26 他団体との関係:株式会社

度数	東京	茨城	全体	%	東京	茨城	全体
1 競争的	72	5	377	1 競争的	9.1	6.1	7.4
2 協調的	172	12	783	2 協調的	21.7	14.6	15.3
3 競合しない	289	32	2126	3 競合しない	36.4	39.0	41.5
EN	533	49	3286	EN	67.2	59.8	64.1
N-EN	260	33	1841	N-EN	32.8	40.2	35.9
N	793	82	5127	N	100.0	100.0	100.0

## V2614 Q26 他団体との関係:その他

度数	東京	茨城	全体	%	東京	茨城	全体
1 競争的	3	2	54	1 競争的	0.4	2.4	1.1
2 協調的	11	3	84	2 協調的	1.4	3.7	1.6
3 競合しない	93	8	580	3 競合しない	11.7	9.8	11.3
EN	107	13	718	EN	13.5	15.9	14.0
N-EN	686	69	4409	N-EN	86.5	84.1	86.0
N	793	82	5127	N	100.0	100.0	100.0

## V2615 Q26 他団体との関係:その他(記述)

度数	東京	茨城	全体	%	東京	茨城	全体
0 なし	781	78	5014	0 なし	98.5	95.1	97.8
1 あり	12	4	111	1 あり	1.5	4.9	2.2
EN	793	82	5125	EN	100.0	100.0	100.0
N-EN	0	0	2	N-EN	0.0	0.0	0.0
N	793	82	5127	N	100.0	100.0	100.0

Q27. 次にあげるグループは、日本の政治にどの程度の影響を持っていると思いますか。  
日本政治全般とあなたの団体が関心のある政策領域について、「ほとんど影響力なし」を1とし  
「非常に影響力あり」を7とする尺度にあてはめて、点数をご記入ください。

## V2701 Q27 政治全般影響力:農林水産業団体

度数	東京	茨城	全体	%	東京	茨城	全体
1 ほとんど影響力なし	106	10	729	1 ほとんど影響力なし	13.4	12.2	14.2
2	30	3	201	2	3.8	3.7	3.9
3	38	3	239	3	4.8	3.7	4.7
4 中立的	111	10	714	4 中立的	14.0	12.2	13.9
5	113	12	644	5	14.2	14.6	12.6
6	76	7	428	6	9.6	8.5	8.3
7 非常に影響力あり	63	11	421	7 非常に影響力あり	7.9	13.4	8.2
EN	537	56	3376	EN	67.7	68.3	65.8
N-EN	256	26	1751	N-EN	32.3	31.7	34.2
N	793	82	5127	N	100.0	100.0	100.0

## V2702 Q27 政治全般影響力:経済・業界団体

度数	東京	茨城	全体	%	東京	茨城	全体
1 ほとんど影響力なし	64	7	498	1 ほとんど影響力なし	8.1	8.5	9.7
2	9	1	73	2	1.1	1.2	1.4
3	11	2	75	3	1.4	2.4	1.5
4 中間	78	8	426	4 中間	9.8	9.8	8.3
5	72	6	377	5	9.1	7.3	7.4
6	118	9	715	6	14.9	11.0	13.9
7 非常に影響力あり	187	22	1222	7 非常に影響力あり	23.6	26.8	23.8
EN	539	55	3386	EN	68.0	67.1	66.0
N-EN	254	27	1741	N-EN	32.0	32.9	34.0
N	793	82	5127	N	100.0	100.0	100.0

## V2703 Q27 政治全般影響力:労働団体

度数	東京	茨城	全体	%	東京	茨城	全体
1 ほとんど影響力なし	93	9	653	1	11.7	11.0	12.7
2	31	4	235	2	3.9	4.9	4.6
3	63	7	375	3	7.9	8.5	7.3
4 中間	160	12	910	4	20.2	14.6	17.7
5	107	13	641	5	13.5	15.9	12.5
6	54	8	338	6	6.8	9.8	6.6
7 非常に影響力あり	29	2	208	7	3.7	2.4	4.1
EN	537	55	3360	EN	67.7	67.1	65.5
N-EN	256	27	1767	N-EN	32.3	32.9	34.5
N	793	82	5127	N	100.0	100.0	100.0

## V2704 Q27 政治全般影響力:教育団体

度数	東京	茨城	全体	%	東京	茨城	全体
1 ほとんど影響力なし	65	8	495	1	8.2	9.8	9.7
2	37	2	231	2	4.7	2.4	4.5
3	65	6	427	3	8.2	7.3	8.3
4 中間	179	22	1073	4	22.6	26.8	20.9
5	108	9	631	5	13.6	11.0	12.3
6	47	6	283	6	5.9	7.3	5.5
7 非常に影響力あり	39	3	249	7	4.9	3.7	4.9
EN	540	56	3389	EN	68.1	68.3	66.1
N-EN	253	26	1738	N-EN	31.9	31.7	33.9
N	793	82	5127	N	100.0	100.0	100.0

## V2705 Q27 政治全般影響力:行政関係団体

度数	東京	茨城	全体	%	東京	茨城	全体
1 ほとんど影響力なし	59	6	415	1	7.4	7.3	8.1
2	19	3	128	2	2.4	3.7	2.5
3	33	1	226	3	4.2	1.2	4.4
4 中間	162	19	929	4	20.4	23.2	18.1
5	115	13	715	5	14.5	15.9	13.9
6	94	8	565	6	11.9	9.8	11.0
7 非常に影響力あり	51	7	372	7	6.4	8.5	7.3
EN	533	57	3350	EN	67.2	69.5	65.3
N-EN	260	25	1777	N-EN	32.8	30.5	34.7
N	793	82	5127	N	100.0	100.0	100.0

## V2706 Q27 政治全般影響力:福祉団体

度数	東京	茨城	全体	%	東京	茨城	全体
1 ほとんど影響力なし	67	7	429	1	8.4	8.5	8.4
2	54	6	307	2	6.8	7.3	6.0
3	83	9	519	3	10.5	11.0	10.1
4 中間	160	22	1031	4	20.2	26.8	20.1
5	107	8	635	5	13.5	9.8	12.4
6	47	2	267	6	5.9	2.4	5.2
7 非常に影響力あり	31	3	279	7	3.9	3.7	5.4
EN	549	57	3467	EN	69.2	69.5	67.6
N-EN	244	25	1660	N-EN	30.8	30.5	32.4
N	793	82	5127	N	100.0	100.0	100.0

## V2707 Q27 政治全般影響力:専門家団体

度数	東京	茨城	全体	%	東京	茨城	全体
1 ほとんど影響力なし	82	8	544	1	10.3	9.8	10.6
2	45	7	251	2	5.7	8.5	4.9
3	64	4	409	3	8.1	4.9	8.0
4 中間	167	18	1072	4	21.1	22.0	20.9
5	108	9	630	5	13.6	11.0	12.3
6	42	6	281	6	5.3	7.3	5.5
7 非常に影響力あり	19	2	143	7	2.4	2.4	2.8
EN	527	54	3330	EN	66.5	65.9	65.0
N-EN	266	28	1797	N-EN	33.5	34.1	35.0
N	793	82	5127	N	100.0	100.0	100.0

## V2708 Q27 政治全般影響力:政治団体

度数	東京	茨城	全体	%	東京	茨城	全体
1 ほとんど影響力なし	97	10	617	1	12.2	12.2	12.0
2	15	0	128	2	1.9	0.0	2.5
3	34	2	217	3	4.3	2.4	4.2
4 中間	109	10	651	4	13.7	12.2	12.7
5	86	8	583	5	10.8	9.8	11.4
6	96	12	592	6	12.1	14.6	11.5
7 非常に影響力あり	90	12	546	7	11.3	14.6	10.6
EN	527	54	3334	EN	66.5	65.9	65.0
N-EN	266	28	1793	N-EN	33.5	34.1	35.0
N	793	82	5127	N	100.0	100.0	100.0

## V2709 Q27 政治全般影響力:市民団体

度数	東京	茨城	全体	%	東京	茨城	全体
1 ほとんど影響力なし	81	11	540	1	10.2	13.4	10.5
2	59	3	409	2	7.4	3.7	8.0
3	98	7	604	3	12.4	8.5	11.8
4 中間	155	20	996	4	19.5	24.4	19.4
5	76	10	518	5	9.6	12.2	10.1
6	47	0	201	6	5.9	0.0	3.9
7 非常に影響力あり	15	3	103	7	1.9	3.7	2.0
EN	531	54	3371	EN	67.0	65.9	65.7
N-EN	262	28	1756	N-EN	33.0	34.1	34.3
N	793	82	5127	N	100.0	100.0	100.0

## V2710 Q27 政治全般影響力:学術・文化団体

度数	東京	茨城	全体	%	東京	茨城	全体
1 ほとんど影響力なし	95	12	717	1	12.0	14.6	14.0
2	82	6	495	2	10.3	7.3	9.7
3	121	7	662	3	15.3	8.5	12.9
4 中間	141	20	962	4	17.8	24.4	18.8
5	56	8	327	5	7.1	9.8	6.4
6	28	1	111	6	3.5	1.2	2.2
7 非常に影響力あり	8	1	58	7	1.0	1.2	1.1
EN	531	55	3332	EN	67.0	67.1	65.0
N-EN	262	27	1795	N-EN	33.0	32.9	35.0
N	793	82	5127	N	100.0	100.0	100.0

## V2711 Q27 政治全般影響力:趣味・スポーツ団体

度数	東京	茨城	全体	%	東京	茨城	全体
1 ほとんど影響力なし	155	20	1024	1	19.5	24.4	20.0
2	101	4	612	2	12.7	4.9	11.9
3	85	12	557	3	10.7	14.6	10.9
4 中間	125	13	805	4	15.8	15.9	15.7
5	38	3	211	5	4.8	3.7	4.1
6	16	1	79	6	2.0	1.2	1.5
7 非常に影響力あり	7	0	50	7	0.9	0.0	1.0
EN	527	53	3338	EN	66.5	64.6	65.1
N-EN	266	29	1789	N-EN	33.5	35.4	34.9
N	793	82	5127	N	100.0	100.0	100.0

## V2712 Q27 政治全般影響力:宗教団体

度数	東京	茨城	全体	%	東京	茨城	全体
1 ほとんど影響力なし	139	15	944	1	17.5	18.3	18.4
2	52	7	330	2	6.6	8.5	6.4
3	47	3	312	3	5.9	3.7	6.1
4 中間	106	9	701	4	13.4	11.0	13.7
5	74	8	433	5	9.3	9.8	8.4
6	69	8	347	6	8.7	9.8	6.8
7 非常に影響力あり	40	4	261	7	5.0	4.9	5.1
EN	527	54	3328	EN	66.5	65.9	64.9
N-EN	266	28	1799	N-EN	33.5	34.1	35.1
N	793	82	5127	N	100.0	100.0	100.0

## V2713 Q27 政治全般影響力:町内会・自治会

度数	東京	茨城	全体	%	東京	茨城	全体
1 ほとんど影響力なし	205	26	1233	1	25.9	31.7	24.0
2	102	10	628	2	12.9	12.2	12.2
3	73	4	427	3	9.2	4.9	8.3
4 中間	95	13	693	4	12.0	15.9	13.5
5	33	2	223	5	4.2	2.4	4.3
6	12	1	87	6	1.5	1.2	1.7
7 非常に影響力あり	8	1	90	7	1.0	1.2	1.8
EN	528	57	3381	EN	66.6	69.5	65.9
N-EN	265	25	1746	N-EN	33.4	30.5	34.1
N	793	82	5127	N	100.0	100.0	100.0

## V2714 Q27 政治全般影響力:首相官邸

度数	東京	茨城	全体	%	東京	茨城	全体
1 ほとんど影響力なし	97	11	702	1	12.2	13.4	13.7
2	8	1	55	2	1.0	1.2	1.1
3	10	1	47	3	1.3	1.2	0.9
4 中間	42	4	258	4	5.3	4.9	5.0
5	33	1	191	5	4.2	1.2	3.7
6	79	3	443	6	10.0	3.7	8.6
7 非常に影響力あり	267	33	1640	7	33.7	40.2	32.0
EN	536	54	3336	EN	67.6	65.9	65.1
N-EN	257	28	1791	N-EN	32.4	34.1	34.9
N	793	82	5127	N	100.0	100.0	100.0

## V2715 Q27 政治全般影響力:与党

度数	東京	茨城	全体	%	東京	茨城	全体
1 ほとんど影響力なし	81	10	575	1	10.2	12.2	11.2
2	11	0	50	2	1.4	0.0	1.0
3	6	1	43	3	0.8	1.2	0.8
4 中間	40	4	244	4	5.0	4.9	4.8
5	27	2	148	5	3.4	2.4	2.9
6	79	3	506	6	10.0	3.7	9.9
7 非常に影響力あり	294	34	1825	7	37.1	41.5	35.6
EN	538	54	3391	EN	67.8	65.9	66.1
N-EN	255	28	1736	N-EN	32.2	34.1	33.9
N	793	82	5127	N	100.0	100.0	100.0

## V2716 Q27 政治全般影響力:野党

度数	東京	茨城	全体	%	東京	茨城	全体
1 ほとんど影響力なし	88	11	691	1	11.1	13.4	13.5
2	46	3	236	2	5.8	3.7	4.6
3	74	4	422	3	9.3	4.9	8.2
4 中間	114	14	764	4	14.4	17.1	14.9
5	112	7	652	5	14.1	8.5	12.7
6	67	9	366	6	8.4	11.0	7.1
7 非常に影響力あり	36	6	234	7	4.5	7.3	4.6
EN	537	54	3365	EN	67.7	65.9	65.6
N-EN	256	28	1762	N-EN	32.3	34.1	34.4
N	793	82	5127	N	100.0	100.0	100.0

## V2717 Q27 政治全般影響力:都道府県

度数	東京	茨城	全体	%	東京	茨城	全体
1 ほとんど影響力なし	65	7	397	1	8.2	8.5	7.7
2	24	2	175	2	3.0	2.4	3.4
3	49	5	332	3	6.2	6.1	6.5
4 中間	152	16	1012	4	19.2	19.5	19.7
5	122	12	798	5	15.4	14.6	15.6
6	88	7	430	6	11.1	8.5	8.4
7 非常に影響力あり	43	8	278	7	5.4	9.8	5.4
EN	543	57	3422	EN	68.5	69.5	66.7
N-EN	250	25	1705	N-EN	31.5	30.5	33.3
N	793	82	5127	N	100.0	100.0	100.0

## V2718 Q27 政治全般影響力:市町村

度数	東京	茨城	全体	%	東京	茨城	全体
1 ほとんど影響力なし	69	5	398	1	8.7	6.1	7.8
2	49	7	388	2	6.2	8.5	7.6
3	73	6	522	3	9.2	7.3	10.2
4 中間	162	17	1000	4	20.4	20.7	19.5
5	107	8	569	5	13.5	9.8	11.1
6	44	7	277	6	5.5	8.5	5.4
7 非常に影響力あり	36	7	292	7	4.5	8.5	5.7
EN	540	57	3446	EN	68.1	69.5	67.2
N-EN	253	25	1681	N-EN	31.9	30.5	32.8
N	793	82	5127	N	100.0	100.0	100.0

## V2719 Q27 政治全般影響力:裁判所

度数	東京	茨城	全体	%	東京	茨城	全体
1 ほとんど影響力なし	130	13	984	1	16.4	15.9	19.2
2	34	6	262	2	4.3	7.3	5.1
3	49	3	276	3	6.2	3.7	5.4
4 中間	161	13	920	4	20.3	15.9	17.9
5	66	7	368	5	8.3	8.5	7.2
6	56	6	320	6	7.1	7.3	6.2
7 非常に影響力あり	29	4	176	7	3.7	4.9	3.4
EN	525	52	3306	EN	66.2	63.4	64.5
N-EN	268	30	1821	N-EN	33.8	36.6	35.5
N	793	82	5127	N	100.0	100.0	100.0

## V2720 Q27 政治全般影響力:警察

度数	東京	茨城	全体	%	東京	茨城	全体
1 ほとんど影響力なし	117	11	879	1	14.8	13.4	17.1
2	39	9	254	2	4.9	11.0	5.0
3	54	5	327	3	6.8	6.1	6.4
4 中間	162	13	966	4	20.4	15.9	18.8
5	88	6	469	5	11.1	7.3	9.1
6	44	6	259	6	5.5	7.3	5.1
7 非常に影響力あり	23	4	159	7	2.9	4.9	3.1
EN	527	54	3313	EN	66.5	65.9	64.6
N-EN	266	28	1814	N-EN	33.5	34.1	35.4
N	793	82	5127	N	100.0	100.0	100.0

## V2721 Q27 政治全般影響力:大企業

度数	東京	茨城	全体	%	東京	茨城	全体
1 ほとんど影響力なし	83	11	625	1	10.5	13.4	12.2
2	17	3	103	2	2.1	3.7	2.0
3	30	2	122	3	3.8	2.4	2.4
4 中間	79	7	487	4	10.0	8.5	9.5
5	97	9	619	5	12.2	11.0	12.1
6	124	14	770	6	15.6	17.1	15.0
7 非常に影響力あり	103	9	619	7	13.0	11.0	12.1
EN	533	55	3345	EN	67.2	67.1	65.2
N-EN	260	27	1782	N-EN	32.8	32.9	34.8
N	793	82	5127	N	100.0	100.0	100.0

## V2722 Q27 政治全般影響力:マスメディア

度数	東京	茨城	全体	%	東京	茨城	全体
1 ほとんど影響力なし	66	6	430	1	8.3	7.3	8.4
2	9	1	79	2	1.1	1.2	1.5
3	19	2	114	3	2.4	2.4	2.2
4 中間	99	12	588	4	12.5	14.6	11.5
5	107	13	742	5	13.5	15.9	14.5
6	146	10	833	6	18.4	12.2	16.2
7 非常に影響力あり	87	11	593	7	11.0	13.4	11.6
EN	533	55	3379	EN	67.2	67.1	65.9
N-EN	260	27	1748	N-EN	32.8	32.9	34.1
N	793	82	5127	N	100.0	100.0	100.0

## V2723 Q27 政治全般影響力:暴力団

度数	東京	茨城	全体	%	東京	茨城	全体
1 ほとんど影響力なし	218	20	1417	1 ほとんど影響力なし	27.5	24.4	27.6
2	68	8	487	2	8.6	9.8	9.5
3	48	5	324	3	6.1	6.1	6.3
4 中間	97	10	573	4 中間	12.2	12.2	11.2
5	59	7	295	5	7.4	8.5	5.8
6	23	2	123	6	2.9	2.4	2.4
7 非常に影響力あり	8	1	69	7 非常に影響力あり	1.0	1.2	1.3
EN	521	53	3288	EN	65.7	64.6	64.1
N-EN	272	29	1839	N-EN	34.3	35.4	35.9
N	793	82	5127	N	100.0	100.0	100.0

## V2724 Q27 政治全般影響力:外国政府

度数	東京	茨城	全体	%	東京	茨城	全体
1 ほとんど影響力なし	113	14	822	1 ほとんど影響力なし	14.2	17.1	16.0
2	14	2	106	2	1.8	2.4	2.1
3	25	0	142	3	3.2	0.0	2.8
4 中間	91	8	489	4 中間	11.5	9.8	9.5
5	79	6	477	5	10.0	7.3	9.3
6	112	14	648	6	14.1	17.1	12.6
7 非常に影響力あり	97	10	635	7 非常に影響力あり	12.2	12.2	12.4
EN	531	54	3319	EN	67.0	65.9	64.7
N-EN	262	28	1808	N-EN	33.0	34.1	35.3
N	793	82	5127	N	100.0	100.0	100.0

## V2725 Q27 政治全般影響力:国際機関

度数	東京	茨城	全体	%	東京	茨城	全体
1 ほとんど影響力なし	105	12	796	1 ほとんど影響力なし	13.2	14.6	15.5
2	18	3	133	2	2.3	3.7	2.6
3	38	2	210	3	4.8	2.4	4.1
4 中間	130	10	741	4 中間	16.4	12.2	14.5
5	98	12	583	5	12.4	14.6	11.4
6	90	8	554	6	11.3	9.8	10.8
7 非常に影響力あり	48	8	298	7 非常に影響力あり	6.1	9.8	5.8
EN	527	55	3315	EN	66.5	67.1	64.7
N-EN	266	27	1812	N-EN	33.5	32.9	35.3
N	793	82	5127	N	100.0	100.0	100.0

## V2726 Q27 政治全般影響力:外国の団体

度数	東京	茨城	全体	%	東京	茨城	全体
1 ほとんど影響力なし	138	14	1002	1 ほとんど影響力なし	17.4	17.1	19.5
2	53	7	344	2	6.7	8.5	6.7
3	59	2	382	3	7.4	2.4	7.5
4 中間	158	18	920	4 中間	19.9	22.0	17.9
5	71	3	374	5	9.0	3.7	7.3
6	30	6	171	6	3.8	7.3	3.3
7 非常に影響力あり	15	3	81	7 非常に影響力あり	1.9	3.7	1.6
EN	524	53	3274	EN	66.1	64.6	63.9
N-EN	269	29	1853	N-EN	33.9	35.4	36.1
N	793	82	5127	N	100.0	100.0	100.0

## V2731 Q27 関心政策影響力:農林水産業団体

度数	東京	茨城	全体	%	東京	茨城	全体
1 ほとんど影響力なし	217	17	1315	1	27.4	20.7	25.6
2	49	7	259	2	6.2	8.5	5.1
3	19	2	161	3	2.4	2.4	3.1
4 中間	67	9	432	4	8.4	11.0	8.4
5	44	8	281	5	5.5	9.8	5.5
6	36	2	251	6	4.5	2.4	4.9
7 非常に影響力あり	39	4	263	7	4.9	4.9	5.1
EN	471	49	2962	EN	59.4	59.8	57.8
N-EN	322	33	2165	N-EN	40.6	40.2	42.2
N	793	82	5127	N	100.0	100.0	100.0

## V2732 Q27 関心政策影響力:経済・業界団体

度数	東京	茨城	全体	%	東京	茨城	全体
1 ほとんど影響力なし	109	9	782	1	13.7	11.0	15.3
2	44	6	212	2	5.5	7.3	4.1
3	16	3	166	3	2.0	3.7	3.2
4 中間	87	12	562	4	11.0	14.6	11.0
5	66	4	335	5	8.3	4.9	6.5
6	74	4	374	6	9.3	4.9	7.3
7 非常に影響力あり	92	9	539	7	11.6	11.0	10.5
EN	488	47	2970	EN	61.5	57.3	57.9
N-EN	305	35	2157	N-EN	38.5	42.7	42.1
N	793	82	5127	N	100.0	100.0	100.0

## V2733 Q27 関心政策影響力:労働団体

度数	東京	茨城	全体	%	東京	茨城	全体
1 ほとんど影響力なし	172	18	1091	1	21.7	22.0	21.3
2	44	5	273	2	5.5	6.1	5.3
3	34	2	270	3	4.3	2.4	5.3
4 中間	110	14	662	4	13.9	17.1	12.9
5	56	4	320	5	7.1	4.9	6.2
6	37	2	191	6	4.7	2.4	3.7
7 非常に影響力あり	20	1	116	7	2.5	1.2	2.3
EN	473	46	2923	EN	59.6	56.1	57.0
N-EN	320	36	2204	N-EN	40.4	43.9	43.0
N	793	82	5127	N	100.0	100.0	100.0

## V2734 Q27 関心政策影響力:教育団体

度数	東京	茨城	全体	%	東京	茨城	全体
1 ほとんど影響力なし	88	8	677	1	11.1	9.8	13.2
2	38	6	248	2	4.8	7.3	4.8
3	44	4	268	3	5.5	4.9	5.2
4 中間	120	15	758	4	15.1	18.3	14.8
5	88	7	488	5	11.1	8.5	9.5
6	69	2	320	6	8.7	2.4	6.2
7 非常に影響力あり	48	5	273	7	6.1	6.1	5.3
EN	495	47	3032	EN	62.4	57.3	59.1
N-EN	298	35	2095	N-EN	37.6	42.7	40.9
N	793	82	5127	N	100.0	100.0	100.0



## V2735 Q27 関心政策影響力:行政関係団体

度数	東京	茨城	全体	%	東京	茨城	全体
1 ほとんど影響力なし	90	7	565	1	11.3	8.5	11.0
2	39	6	192	2	4.9	7.3	3.7
3	28	1	195	3	3.5	1.2	3.8
4 中間	123	20	763	4	15.5	24.4	14.9
5	80	7	513	5	10.1	8.5	10.0
6	81	0	434	6	10.2	0.0	8.5
7 非常に影響力あり	45	7	318	7	5.7	8.5	6.2
EN	486	48	2980	EN	61.3	58.5	58.1
N-EN	307	34	2147	N-EN	38.7	41.5	41.9
N	793	82	5127	N	100.0	100.0	100.0

## V2736 Q27 関心政策影響力:福祉団体

度数	東京	茨城	全体	%	東京	茨城	全体
1 ほとんど影響力なし	107	10	570	1	13.5	12.2	11.1
2	41	3	242	2	5.2	3.7	4.7
3	45	7	292	3	5.7	8.5	5.7
4 中間	101	13	684	4	12.7	15.9	13.3
5	86	7	535	5	10.8	8.5	10.4
6	69	2	396	6	8.7	2.4	7.7
7 非常に影響力あり	62	9	464	7	7.8	11.0	9.1
EN	511	51	3183	EN	64.4	62.2	62.1
N-EN	282	31	1944	N-EN	35.6	37.8	37.9
N	793	82	5127	N	100.0	100.0	100.0

## V2737 Q27 関心政策影響力:専門家団体

度数	東京	茨城	全体	%	東京	茨城	全体
1 ほとんど影響力なし	94	9	657	1	11.9	11.0	12.8
2	36	2	206	2	4.5	2.4	4.0
3	36	3	235	3	4.5	3.7	4.6
4 中間	113	14	759	4	14.2	17.1	14.8
5	87	11	519	5	11.0	13.4	10.1
6	79	2	358	6	10.0	2.4	7.0
7 非常に影響力あり	36	5	209	7	4.5	6.1	4.1
EN	481	46	2943	EN	60.7	56.1	57.4
N-EN	312	36	2184	N-EN	39.3	43.9	42.6
N	793	82	5127	N	100.0	100.0	100.0

## V2738 Q27 関心政策影響力:政治団体

度数	東京	茨城	全体	%	東京	茨城	全体
1 ほとんど影響力なし	154	12	1007	1	19.4	14.6	19.6
2	39	1	217	2	4.9	1.2	4.2
3	26	2	213	3	3.3	2.4	4.2
4 中間	105	14	628	4	13.2	17.1	12.2
5	55	6	306	5	6.9	7.3	6.0
6	56	4	291	6	7.1	4.9	5.7
7 非常に影響力あり	39	6	229	7	4.9	7.3	4.5
EN	474	45	2891	EN	59.8	54.9	56.4
N-EN	319	37	2236	N-EN	40.2	45.1	43.6
N	793	82	5127	N	100.0	100.0	100.0

## V2739 Q27 関心政策影響力:市民団体

度数	東京	茨城	全体	%	東京	茨城	全体
1 ほとんど影響力なし	93	10	600	1 ほとんど影響力なし	11.7	12.2	11.7
2	44	3	265	2	5.5	3.7	5.2
3	54	4	338	3	6.8	4.9	6.6
4 中間	117	14	829	4 中間	14.8	17.1	16.2
5	87	7	506	5	11.0	8.5	9.9
6	64	3	291	6	8.1	3.7	5.7
7 非常に影響力あり	28	6	171	7 非常に影響力あり	3.5	7.3	3.3
EN	487	47	3000	EN	61.4	57.3	58.5
N-EN	306	35	2127	N-EN	38.6	42.7	41.5
N	793	82	5127	N	100.0	100.0	100.0

## V2740 Q27 関心政策影響力:学術・文化団体

度数	東京	茨城	全体	%	東京	茨城	全体
1 ほとんど影響力なし	118	13	869	1 ほとんど影響力なし	14.9	15.9	16.9
2	58	5	339	2	7.3	6.1	6.6
3	59	8	363	3	7.4	9.8	7.1
4 中間	124	9	780	4 中間	15.6	11.0	15.2
5	66	8	312	5	8.3	9.8	6.1
6	30	0	175	6	3.8	0.0	3.4
7 非常に影響力あり	18	4	106	7 非常に影響力あり	2.3	4.9	2.1
EN	473	47	2944	EN	59.6	57.3	57.4
N-EN	320	35	2183	N-EN	40.4	42.7	42.6
N	793	82	5127	N	100.0	100.0	100.0

## V2741 Q27 関心政策影響力:趣味・スポーツ団体

度数	東京	茨城	全体	%	東京	茨城	全体
1 ほとんど影響力なし	175	17	1117	1 ほとんど影響力なし	22.1	20.7	21.8
2	65	5	399	2	8.2	6.1	7.8
3	51	9	326	3	6.4	11.0	6.4
4 中間	102	9	642	4 中間	12.9	11.0	12.5
5	33	3	214	5	4.2	3.7	4.2
6	21	0	120	6	2.6	0.0	2.3
7 非常に影響力あり	22	3	107	7 非常に影響力あり	2.8	3.7	2.1
EN	469	46	2925	EN	59.1	56.1	57.1
N-EN	324	36	2202	N-EN	40.9	43.9	42.9
N	793	82	5127	N	100.0	100.0	100.0

## V2742 Q27 関心政策影響力:宗教団体

度数	東京	茨城	全体	%	東京	茨城	全体
1 ほとんど影響力なし	233	24	1504	1 ほとんど影響力なし	29.4	29.3	29.3
2	46	8	299	2	5.8	9.8	5.8
3	36	5	229	3	4.5	6.1	4.5
4 中間	78	6	431	4 中間	9.8	7.3	8.4
5	34	2	178	5	4.3	2.4	3.5
6	20	0	122	6	2.5	0.0	2.4
7 非常に影響力あり	18	1	120	7 非常に影響力あり	2.3	1.2	2.3
EN	465	46	2883	EN	58.6	56.1	56.2
N-EN	328	36	2244	N-EN	41.4	43.9	43.8
N	793	82	5127	N	100.0	100.0	100.0

## V2743 Q27 関心政策影響力:町内会・自治会

度数	東京	茨城	全体	%	東京	茨城	全体
1 ほとんど影響力なし	169	16	1018	1	21.3	19.5	19.9
2	73	8	375	2	9.2	9.8	7.3
3	53	5	304	3	6.7	6.1	5.9
4 中間	85	12	640	4	10.7	14.6	12.5
5	49	4	317	5	6.2	4.9	6.2
6	32	1	196	6	4.0	1.2	3.8
7 非常に影響力あり	15	2	172	7	1.9	2.4	3.4
EN	476	48	3022	EN	60.0	58.5	58.9
N-EN	317	34	2105	N-EN	40.0	41.5	41.1
N	793	82	5127	N	100.0	100.0	100.0

## V2744 Q27 関心政策影響力:首相官邸

度数	東京	茨城	全体	%	東京	茨城	全体
1 ほとんど影響力なし	172	15	1106	1	21.7	18.3	21.6
2	27	4	144	2	3.4	4.9	2.8
3	22	2	112	3	2.8	2.4	2.2
4 中間	64	9	359	4	8.1	11.0	7.0
5	36	3	205	5	4.5	3.7	4.0
6	43	3	252	6	5.4	3.7	4.9
7 非常に影響力あり	112	10	729	7	14.1	12.2	14.2
EN	476	46	2907	EN	60.0	56.1	56.7
N-EN	317	36	2220	N-EN	40.0	43.9	43.3
N	793	82	5127	N	100.0	100.0	100.0

## V2745 Q27 関心政策影響力:与党

度数	東京	茨城	全体	%	東京	茨城	全体
1 ほとんど影響力なし	131	13	886	1	16.5	15.9	17.3
2	28	3	135	2	3.5	3.7	2.6
3	21	1	118	3	2.6	1.2	2.3
4 中間	71	10	410	4	9.0	12.2	8.0
5	42	4	221	5	5.3	4.9	4.3
6	59	5	345	6	7.4	6.1	6.7
7 非常に影響力あり	133	10	847	7	16.8	12.2	16.5
EN	485	46	2962	EN	61.2	56.1	57.8
N-EN	308	36	2165	N-EN	38.8	43.9	42.2
N	793	82	5127	N	100.0	100.0	100.0

## V2746 Q27 関心政策影響力:野党

度数	東京	茨城	全体	%	東京	茨城	全体
1 ほとんど影響力なし	137	15	996	1	17.3	18.3	19.4
2	40	2	223	2	5.0	2.4	4.3
3	41	3	289	3	5.2	3.7	5.6
4 中間	106	14	634	4	13.4	17.1	12.4
5	75	4	385	5	9.5	4.9	7.5
6	53	4	255	6	6.7	4.9	5.0
7 非常に影響力あり	28	3	154	7	3.5	3.7	3.0
EN	480	45	2936	EN	60.5	54.9	57.3
N-EN	313	37	2191	N-EN	39.5	45.1	42.7
N	793	82	5127	N	100.0	100.0	100.0

## V2747 Q27 関心政策影響力:都道府県

度数	東京	茨城	全体	%	東京	茨城	全体
1 ほとんど影響力なし	84	10	492	1	10.6	12.2	9.6
2	39	1	179	2	4.9	1.2	3.5
3	38	5	233	3	4.8	6.1	4.5
4 中間	111	12	730	4	14.0	14.6	14.2
5	90	7	585	5	11.3	8.5	11.4
6	81	9	442	6	10.2	11.0	8.6
7 非常に影響力あり	55	6	413	7	6.9	7.3	8.1
EN	498	50	3074	EN	62.8	61.0	60.0
N-EN	295	32	2053	N-EN	37.2	39.0	40.0
N	793	82	5127	N	100.0	100.0	100.0

## V2748 Q27 関心政策影響力:市町村

度数	東京	茨城	全体	%	東京	茨城	全体
1 ほとんど影響力なし	69	7	392	1	8.7	8.5	7.6
2	34	3	226	2	4.3	3.7	4.4
3	44	2	281	3	5.5	2.4	5.5
4 中間	123	12	744	4	15.5	14.6	14.5
5	77	9	512	5	9.7	11.0	10.0
6	77	9	453	6	9.7	11.0	8.8
7 非常に影響力あり	82	11	548	7	10.3	13.4	10.7
EN	506	53	3156	EN	63.8	64.6	61.6
N-EN	287	29	1971	N-EN	36.2	35.4	38.4
N	793	82	5127	N	100.0	100.0	100.0

## V2749 Q27 関心政策影響力:裁判所

度数	東京	茨城	全体	%	東京	茨城	全体
1 ほとんど影響力なし	203	22	1372	1	25.6	26.8	26.8
2	49	6	259	2	6.2	7.3	5.1
3	25	2	198	3	3.2	2.4	3.9
4 中間	110	9	610	4	13.9	11.0	11.9
5	31	4	178	5	3.9	4.9	3.5
6	22	1	134	6	2.8	1.2	2.6
7 非常に影響力あり	28	1	120	7	3.5	1.2	2.3
EN	468	45	2871	EN	59.0	54.9	56.0
N-EN	325	37	2256	N-EN	41.0	45.1	44.0
N	793	82	5127	N	100.0	100.0	100.0

## V2750 Q27 関心政策影響力:警察

度数	東京	茨城	全体	%	東京	茨城	全体
1 ほとんど影響力なし	188	20	1301	1	23.7	24.4	25.4
2	55	8	285	2	6.9	9.8	5.6
3	40	4	228	3	5.0	4.9	4.4
4 中間	104	8	609	4	13.1	9.8	11.9
5	43	2	224	5	5.4	2.4	4.4
6	25	2	130	6	3.2	2.4	2.5
7 非常に影響力あり	18	1	103	7	2.3	1.2	2.0
EN	473	45	2880	EN	59.6	54.9	56.2
N-EN	320	37	2247	N-EN	40.4	45.1	43.8
N	793	82	5127	N	100.0	100.0	100.0

## V2751 Q27 関心政策影響力:大企業

度数	東京	茨城	全体	%	東京	茨城	全体
1 ほとんど影響力なし	123	17	952	1 ほとんど影響力なし	15.5	20.7	18.6
2	47	4	236	2	5.9	4.9	4.6
3	23	2	161	3	2.9	2.4	3.1
4 中間	89	7	520	4 中間	11.2	8.5	10.1
5	73	9	354	5	9.2	11.0	6.9
6	68	3	376	6	8.6	3.7	7.3
7 非常に影響力あり	53	3	304	7 非常に影響力あり	6.7	3.7	5.9
EN	476	45	2903	EN	60.0	54.9	56.6
N-EN	317	37	2224	N-EN	40.0	45.1	43.4
N	793	82	5127	N	100.0	100.0	100.0

## V2752 Q27 関心政策影響力:マスメディア

度数	東京	茨城	全体	%	東京	茨城	全体
1 ほとんど影響力なし	87	7	555	1 ほとんど影響力なし	11.0	8.5	10.8
2	14	0	127	2	1.8	0.0	2.5
3	22	2	147	3	2.8	2.4	2.9
4 中間	107	14	611	4 中間	13.5	17.1	11.9
5	83	11	530	5	10.5	13.4	10.3
6	109	6	599	6	13.7	7.3	11.7
7 非常に影響力あり	70	8	432	7 非常に影響力あり	8.8	9.8	8.4
EN	492	48	3001	EN	62.0	58.5	58.5
N-EN	301	34	2126	N-EN	38.0	41.5	41.5
N	793	82	5127	N	100.0	100.0	100.0

## V2753 Q27 関心政策影響力:暴力団

度数	東京	茨城	全体	%	東京	茨城	全体
1 ほとんど影響力なし	305	32	1962	1 ほとんど影響力なし	38.5	39.0	38.3
2	43	7	263	2	5.4	8.5	5.1
3	16	1	140	3	2.0	1.2	2.7
4 中間	62	5	300	4 中間	7.8	6.1	5.9
5	21	0	101	5	2.6	0.0	2.0
6	11	0	53	6	1.4	0.0	1.0
7 非常に影響力あり	9	1	42	7 非常に影響力あり	1.1	1.2	0.8
EN	467	46	2861	EN	58.9	56.1	55.8
N-EN	326	36	2266	N-EN	41.1	43.9	44.2
N	793	82	5127	N	100.0	100.0	100.0

## V2754 Q27 関心政策影響力:外国政府

度数	東京	茨城	全体	%	東京	茨城	全体
1 ほとんど影響力なし	215	24	1488	1 ほとんど影響力なし	27.1	29.3	29.0
2	32	4	195	2	4.0	4.9	3.8
3	17	2	136	3	2.1	2.4	2.7
4 中間	75	6	369	4 中間	9.5	7.3	7.2
5	40	2	225	5	5.0	2.4	4.4
6	57	3	247	6	7.2	3.7	4.8
7 非常に影響力あり	41	4	228	7 非常に影響力あり	5.2	4.9	4.4
EN	477	45	2888	EN	60.2	54.9	56.3
N-EN	316	37	2239	N-EN	39.8	45.1	43.7
N	793	82	5127	N	100.0	100.0	100.0

## V2755 Q27 関心政策影響力:国際機関

度数	東京	茨城	全体	%	東京	茨城	全体
1 ほとんど影響力なし	196	22	1413	1	24.7	26.8	27.6
2	33	4	185	2	4.2	4.9	3.6
3	17	1	142	3	2.1	1.2	2.8
4 中間	100	9	506	4	12.6	11.0	9.9
5	54	4	294	5	6.8	4.9	5.7
6	52	3	211	6	6.6	3.7	4.1
7 非常に影響力あり	31	4	153	7	3.9	4.9	3.0
EN	483	47	2904	EN	60.9	57.3	56.6
N-EN	310	35	2223	N-EN	39.1	42.7	43.4
N	793	82	5127	N	100.0	100.0	100.0

## V2756 Q27 関心政策影響力:外国の団体

度数	東京	茨城	全体	%	東京	茨城	全体
1 ほとんど影響力なし	207	24	1507	1	26.1	29.3	29.4
2	41	5	247	2	5.2	6.1	4.8
3	30	2	197	3	3.8	2.4	3.8
4 中間	113	10	563	4	14.2	12.2	11.0
5	42	2	181	5	5.3	2.4	3.5
6	28	1	104	6	3.5	1.2	2.0
7 非常に影響力あり	16	2	72	7	2.0	2.4	1.4
EN	477	46	2871	EN	60.2	56.1	56.0
N-EN	316	36	2256	N-EN	39.8	43.9	44.0
N	793	82	5127	N	100.0	100.0	100.0

Q28. あなたの団体は、次にあげるグループとどのような関係にありますか。「非常に対立的」を1とし「非常に協調的」を7とする尺度にあてはめて、点数をご記入ください。

## V2801 Q28 協調-対立関係:農林水産業団体

度数	東京	茨城	全体	%	東京	茨城	全体
1 非常に対立的	15	3	84	1	1.9	3.7	1.6
2	8	0	32	2	1.0	0.0	0.6
3	4	0	63	3	0.5	0.0	1.2
4 中間	463	45	2747	4	58.4	54.9	53.6
5	24	3	224	5	3.0	3.7	4.4
6	11	2	118	6	1.4	2.4	2.3
7 非常に協調的	17	2	127	7	2.1	2.4	2.5
EN	542	55	3395	EN	68.3	67.1	66.2
N-EN	251	27	1732	N-EN	31.7	32.9	33.8
N	793	82	5127	N	100.0	100.0	100.0

## V2802 Q28 協調-対立関係:経済・業界団体

度数	東京	茨城	全体	%	東京	茨城	全体
1 非常に対立的	11	2	74	1	1.4	2.4	1.4
2	10	0	49	2	1.3	0.0	1.0
3	19	2	105	3	2.4	2.4	2.0
4 中間	412	42	2657	4	52.0	51.2	51.8
5	50	3	271	5	6.3	3.7	5.3
6	17	1	121	6	2.1	1.2	2.4
7 非常に協調的	27	1	94	7	3.4	1.2	1.8
EN	546	51	3371	EN	68.9	62.2	65.7
N-EN	247	31	1756	N-EN	31.1	37.8	34.3
N	793	82	5127	N	100.0	100.0	100.0

## V2803 Q28 協調-対立関係:労働団体

度数	東京	茨城	全体	%		東京	茨城	全体
1 非常に対立的	14	2	89	1	非常に対立的	1.8	2.4	1.7
2	9	0	46	2		1.1	0.0	0.9
3	9	1	90	3		1.1	1.2	1.8
4 中間	449	44	2740	4	中間	56.6	53.7	53.4
5	27	2	202	5		3.4	2.4	3.9
6	20	2	106	6		2.5	2.4	2.1
7 非常に協調的	14	0	73	7	非常に協調的	1.8	62.2	1.4
EN	542	51	3346	EN	68.3	37.8	65.3	
N-EN	251	31	1781	N-EN	31.7		34.7	
N	793	82	5127	N	100.0	100.0	100.0	

## V2804 Q28 協調-対立関係:教育団体

度数	東京	茨城	全体	%		東京	茨城	全体
1 非常に対立的	9	1	49	1	非常に対立的	1.1	1.2	1.0
2	8	0	35	2		1.0	0.0	0.7
3	9	2	83	3		1.1	2.4	1.6
4 中間	348	35	2186	4	中間	43.9	42.7	42.6
5	90	6	590	5		11.3	7.3	11.5
6	66	7	354	6		8.3	8.5	6.9
7 非常に協調的	34	4	219	7	非常に協調的	4.3	4.9	4.3
EN	564	55	3516	EN	71.1	67.1	68.6	
N-EN	229	27	1611	N-EN	28.9	32.9	31.4	
N	793	82	5127	N	100.0	100.0	100.0	

## V2805 Q28 協調-対立関係:行政関係団体

度数	東京	茨城	全体	%		東京	茨城	全体
1 非常に対立的	9	2	56	1	非常に対立的	1.1	2.4	1.1
2	1	0	31	2		0.1	0.0	0.6
3	14	1	95	3		1.8	1.2	1.9
4 中間	335	37	1961	4	中間	42.2	45.1	38.2
5	95	9	677	5		12.0	11.0	13.2
6	65	9	463	6		8.2	11.0	9.0
7 非常に協調的	36	4	247	7	非常に協調的	4.5	4.9	4.8
EN	555	62	3530	EN	70.0	75.6	68.9	
N-EN	238	20	1597	N-EN	30.0	24.4	31.1	
N	793	82	5127	N	100.0	100.0	100.0	

## V2806 Q28 協調-対立関係:福祉団体

度数	東京	茨城	全体	%		東京	茨城	全体
1 非常に対立的	5	1	39	1	非常に対立的	0.6	1.2	0.8
2	3	0	27	2		0.4	0.0	0.5
3	6	0	55	3		0.8	0.0	1.1
4 中間	291	24	1657	4	中間	36.7	29.3	32.3
5	107	8	691	5		13.5	9.8	13.5
6	95	13	664	6		12.0	15.9	13.0
7 非常に協調的	75	13	598	7	非常に協調的	9.5	15.9	11.7
EN	582	59	3731	EN	73.4	72.0	72.8	
N-EN	211	23	1396	N-EN	26.6	28.0	27.2	
N	793	82	5127	N	100.0	100.0	100.0	

## V2807 Q28 協調-対立関係:専門家団体

度数	東京	茨城	全体	%	東京	茨城	全体
1 非常に対立的	7	3	63	1 非常に対立的	0.9	3.7	1.2
2	4	0	30	2	0.5	0.0	0.6
3	11	0	77	3	1.4	0.0	1.5
4 中間	319	30	2031	4 中間	40.2	36.6	39.6
5	101	7	592	5	12.7	8.5	11.5
6	81	9	392	6	10.2	11.0	7.6
7 非常に協調的	42	3	232	7 非常に協調的	5.3	3.7	4.5
EN	565	52	3417	EN	71.2	63.4	66.6
N-EN	228	30	1710	N-EN	28.8	36.6	33.4
N	793	82	5127	N	100.0	100.0	100.0

## V2808 Q28 協調-対立関係:政治団体

度数	東京	茨城	全体	%	東京	茨城	全体
1 非常に対立的	17	3	102	1 非常に対立的	2.1	3.7	2.0
2	8	1	51	2	1.0	1.2	1.0
3	12	1	92	3	1.5	1.2	1.8
4 中間	441	47	2836	4 中間	55.6	57.3	55.3
5	31	0	143	5	3.9	0.0	2.8
6	19	1	63	6	2.4	1.2	1.2
7 非常に協調的	9	0	45	7 非常に協調的	1.1	0.0	0.9
EN	537	53	3332	EN	67.7	64.6	65.0
N-EN	256	29	1795	N-EN	32.3	35.4	35.0
N	793	82	5127	N	100.0	100.0	100.0

## V2809 Q28 協調-対立関係:市民団体

度数	東京	茨城	全体	%	東京	茨城	全体
1 非常に対立的	3	2	33	1 非常に対立的	0.4	2.4	0.6
2	4	1	20	2	0.5	1.2	0.4
3	11	1	69	3	1.4	1.2	1.3
4 中間	308	27	1940	4 中間	38.8	32.9	37.8
5	117	8	723	5	14.8	9.8	14.1
6	80	7	463	6	10.1	8.5	9.0
7 非常に協調的	47	8	294	7 非常に協調的	5.9	9.8	5.7
EN	570	54	3542	EN	71.9	65.9	69.1
N-EN	223	28	1585	N-EN	28.1	34.1	30.9
N	793	82	5127	N	100.0	100.0	100.0

## V2810 Q28 協調-対立関係:学術・文化団体

度数	東京	茨城	全体	%	東京	茨城	全体
1 非常に対立的	2	2	51	1 非常に対立的	0.3	2.4	1.0
2	7	0	32	2	0.9	0.0	0.6
3	7	1	71	3	0.9	1.2	1.4
4 中間	344	36	2325	4 中間	43.4	43.9	45.3
5	91	5	494	5	11.5	6.1	9.6
6	60	5	263	6	7.6	6.1	5.1
7 非常に協調的	47	3	175	7 非常に協調的	5.9	3.7	3.4
EN	558	52	3411	EN	70.4	63.4	66.5
N-EN	235	30	1716	N-EN	29.6	36.6	33.5
N	793	82	5127	N	100.0	100.0	100.0



## V2811 Q28 協調-対立関係:趣味・スポーツ団体

度数	東京	茨城	全体	%	東京	茨城	全体
1 非常に対立的	8	2	65	1 非常に対立的	1.0	2.4	1.3
2	11	1	43	2	1.4	1.2	0.8
3	8	0	71	3	1.0	0.0	1.4
4 中間	380	33	2410	4 中間	47.9	40.2	47.0
5	64	7	392	5	8.1	8.5	7.6
6	46	7	251	6	5.8	8.5	4.9
7 非常に協調的	32	3	196	7 非常に協調的	4.0	3.7	3.8
EN	549	53	3428	EN	69.2	64.6	66.9
N-EN	244	29	1699	N-EN	30.8	35.4	33.1
N	793	82	5127	N	100.0	100.0	100.0

## V2812 Q28 協調-対立関係:宗教団体

度数	東京	茨城	全体	%	東京	茨城	全体
1 非常に対立的	33	6	200	1 非常に対立的	4.2	7.3	3.9
2	16	2	88	2	2.0	2.4	1.7
3	12	4	99	3	1.5	4.9	1.9
4 中間	447	41	2809	4 中間	56.4	50.0	54.8
5	15	0	52	5	1.9	0.0	1.0
6	8	0	28	6	1.0	0.0	0.5
7 非常に協調的	8	0	40	7 非常に協調的	1.0	0.0	0.8
EN	539	53	3316	EN	68.0	64.6	64.7
N-EN	254	29	1811	N-EN	32.0	35.4	35.3
N	793	82	5127	N	100.0	100.0	100.0

## V2813 Q28 協調-対立関係:町内会・自治会

度数	東京	茨城	全体	%	東京	茨城	全体
1 非常に対立的	12	2	49	1 非常に対立的	1.5	2.4	1.0
2	3	1	45	2	0.4	1.2	0.9
3	9	0	63	3	1.1	0.0	1.2
4 中間	355	30	1973	4 中間	44.8	36.6	38.5
5	77	7	680	5	9.7	8.5	13.3
6	71	11	476	6	9.0	13.4	9.3
7 非常に協調的	39	8	344	7 非常に協調的	4.9	9.8	6.7
EN	566	59	3630	EN	71.4	72.0	70.8
N-EN	227	23	1497	N-EN	28.6	28.0	29.2
N	793	82	5127	N	100.0	100.0	100.0

## V2814 Q28 協調-対立関係:首相官邸

度数	東京	茨城	全体	%	東京	茨城	全体
1 非常に対立的	31	5	183	1 非常に対立的	3.9	6.1	3.6
2	11	0	66	2	1.4	0.0	1.3
3	9	2	89	3	1.1	2.4	1.7
4 中間	441	43	2754	4 中間	55.6	52.4	53.7
5	25	0	71	5	3.2	0.0	1.4
6	12	0	26	6	1.5	0.0	0.5
7 非常に協調的	8	1	43	7 非常に協調的	1.0	1.2	0.8
EN	537	51	3232	EN	67.7	62.2	63.0
N-EN	256	31	1895	N-EN	32.3	37.8	37.0
N	793	82	5127	N	100.0	100.0	100.0

## V2815 Q28 協調-対立関係:与党

度数	東京	茨城	全体	%	東京	茨城	全体
1 非常に対立的	26	4	155	1 非常に対立的	3.3	4.9	3.0
2	10	0	78	2	1.3	0.0	1.5
3	20	2	119	3	2.5	2.4	2.3
4 中間	421	43	2650	4 中間	53.1	52.4	51.7
5	38	0	170	5	4.8	0.0	3.3
6	22	1	78	6	2.8	1.2	1.5
7 非常に協調的	14	1	61	7 非常に協調的	1.8	1.2	1.2
EN	551	51	3311	EN	69.5	62.2	64.6
N-EN	242	31	1816	N-EN	30.5	37.8	35.4
N	793	82	5127	N	100.0	100.0	100.0

## V2816 Q28 協調-対立関係:野党

度数	東京	茨城	全体	%	東京	茨城	全体
1 非常に対立的	19	3	129	1 非常に対立的	2.4	3.7	2.5
2	10	0	46	2	1.3	0.0	0.9
3	15	2	108	3	1.9	2.4	2.1
4 中間	435	45	2713	4 中間	54.9	54.9	52.9
5	38	0	193	5	4.8	0.0	3.8
6	24	1	72	6	3.0	1.2	1.4
7 非常に協調的	6	0	36	7 非常に協調的	0.8	0.0	0.7
EN	547	51	3297	EN	69.0	62.2	64.3
N-EN	246	31	1830	N-EN	31.0	37.8	35.7
N	793	82	5127	N	100.0	100.0	100.0

## V2817 Q28 協調-対立関係:都道府県

度数	東京	茨城	全体	%	東京	茨城	全体
1 非常に対立的	6	1	44	1 非常に対立的	0.8	1.2	0.9
2	10	1	38	2	1.3	1.2	0.7
3	13	0	91	3	1.6	0.0	1.8
4 中間	362	34	1869	4 中間	45.6	41.5	36.5
5	102	13	814	5	12.9	15.9	15.9
6	50	4	431	6	6.3	4.9	8.4
7 非常に協調的	25	4	285	7 非常に協調的	3.2	4.9	5.6
EN	568	57	3572	EN	71.6	69.5	69.7
N-EN	225	25	1555	N-EN	28.4	30.5	30.3
N	793	82	5127	N	100.0	100.0	100.0

## V2818 Q28 協調-対立関係:市町村

度数	東京	茨城	全体	%	東京	茨城	全体
1 非常に対立的	3	3	35	1 非常に対立的	0.4	3.7	0.7
2	9	0	41	2	1.1	0.0	0.8
3	11	0	91	3	1.4	0.0	1.8
4 中間	273	18	1419	4 中間	34.4	22.0	27.7
5	122	18	891	5	15.4	22.0	17.4
6	107	14	795	6	13.5	17.1	15.5
7 非常に協調的	68	9	501	7 非常に協調的	8.6	11.0	9.8
EN	593	62	3773	EN	74.8	75.6	73.6
N-EN	200	20	1354	N-EN	25.2	24.4	26.4
N	793	82	5127	N	100.0	100.0	100.0

## V2819 Q28 協調-対立関係:裁判所

度数	東京	茨城	全体	%	東京	茨城	全体
1 非常に対立的	18	3	124	1 非常に対立的	2.3	3.7	2.4
2	11	0	46	2	1.4	0.0	0.9
3	10	1	57	3	1.3	1.2	1.1
4 中間	463	46	2870	4 中間	58.4	56.1	56.0
5	13	1	69	5	1.6	1.2	1.3
6	9	0	32	6	1.1	0.0	0.6
7 非常に協調的	7	0	40	7 非常に協調的	0.9	0.0	0.8
EN	531	51	3238	EN	67.0	62.2	63.2
N-EN	262	31	1889	N-EN	33.0	37.8	36.8
N	793	82	5127	N	100.0	100.0	100.0

## V2820 Q28 協調-対立関係:警察

度数	東京	茨城	全体	%	東京	茨城	全体
1 非常に対立的	15	2	111	1 非常に対立的	1.9	2.4	2.2
2	6	1	41	2	0.8	1.2	0.8
3	16	1	61	3	2.0	1.2	1.2
4 中間	433	46	2735	4 中間	54.6	56.1	53.3
5	33	2	175	5	4.2	2.4	3.4
6	21	0	96	6	2.6	0.0	1.9
7 非常に協調的	14	0	75	7 非常に協調的	1.8	0.0	1.5
EN	538	52	3294	EN	67.8	63.4	64.2
N-EN	255	30	1833	N-EN	32.2	36.6	35.8
N	793	82	5127	N	100.0	100.0	100.0

## V2821 Q28 協調-対立関係:大企業

度数	東京	茨城	全体	%	東京	茨城	全体
1 非常に対立的	17	4	119	1 非常に対立的	2.1	4.9	2.3
2	16	0	71	2	2.0	0.0	1.4
3	21	0	101	3	2.6	0.0	2.0
4 中間	370	43	2557	4 中間	46.7	52.4	49.9
5	65	2	262	5	8.2	2.4	5.1
6	34	1	111	6	4.3	1.2	2.2
7 非常に協調的	19	1	65	7 非常に協調的	2.4	1.2	1.3
EN	542	51	3286	EN	68.3	62.2	64.1
N-EN	251	31	1841	N-EN	31.7	37.8	35.9
N	793	82	5127	N	100.0	100.0	100.0

## V2822 Q28 協調-対立関係:マスメディア

度数	東京	茨城	全体	%	東京	茨城	全体
1 非常に対立的	9	2	58	1 非常に対立的	1.1	2.4	1.1
2	7	0	27	2	0.9	0.0	0.5
3	9	3	70	3	1.1	3.7	1.4
4 中間	338	28	1991	4 中間	42.6	34.1	38.8
5	106	13	701	5	13.4	15.9	13.7
6	64	4	397	6	8.1	4.9	7.7
7 非常に協調的	27	4	180	7 非常に協調的	3.4	4.9	3.5
EN	560	54	3424	EN	70.6	65.9	66.8
N-EN	233	28	1703	N-EN	29.4	34.1	33.2
N	793	82	5127	N	100.0	100.0	100.0

## V2823 Q28 協調－対立関係:暴力団

度数	東京	茨城	全体	%	東京	茨城	全体
1 非常に対立的	146	23	821	1 非常に対立的	18.4	28.0	16.0
2	26	2	152	2	3.3	2.4	3.0
3	15	2	97	3	1.9	2.4	1.9
4 中間	332	25	2083	4 中間	41.9	30.5	40.6
5	1	0	3	5	0.1	0.0	0.1
6	0	0	0	6	0.0	0.0	0.0
7 非常に協調的	2	0	11	7 非常に協調的	0.3	0.0	0.2
EN	522	52	3167	EN	65.8	63.4	61.8
N-EN	271	30	1960	N-EN	34.2	36.6	38.2
N	793	82	5127	N	100.0	100.0	100.0

## V2824 Q28 協調－対立関係:外国政府

度数	東京	茨城	全体	%	東京	茨城	全体
1 非常に対立的	25	5	162	1 非常に対立的	3.2	6.1	3.2
2	8	1	56	2	1.0	1.2	1.1
3	8	0	55	3	1.0	0.0	1.1
4 中間	418	39	2732	4 中間	52.7	47.6	53.3
5	34	5	94	5	4.3	6.1	1.8
6	23	0	45	6	2.9	0.0	0.9
7 非常に協調的	13	1	45	7 非常に協調的	1.6	1.2	0.9
EN	529	51	3189	EN	66.7	62.2	62.2
N-EN	264	31	1938	N-EN	33.3	37.8	37.8
N	793	82	5127	N	100.0	100.0	100.0

## V2825 Q28 協調－対立関係:国際機関

度数	東京	茨城	全体	%	東京	茨城	全体
1 非常に対立的	22	6	148	1 非常に対立的	2.8	7.3	2.9
2	6	1	53	2	0.8	1.2	1.0
3	7	0	52	3	0.9	0.0	1.0
4 中間	410	38	2672	4 中間	51.7	46.3	52.1
5	39	2	133	5	4.9	2.4	2.6
6	31	3	87	6	3.9	3.7	1.7
7 非常に協調的	20	1	60	7 非常に協調的	2.5	1.2	1.2
EN	535	51	3205	EN	67.5	62.2	62.5
N-EN	258	31	1922	N-EN	32.5	37.8	37.5
N	793	82	5127	N	100.0	100.0	100.0

## V2826 Q28 協調－対立関係:外国の団体

度数	東京	茨城	全体	%	東京	茨城	全体
1 非常に対立的	24	5	151	1 非常に対立的	3.0	6.1	2.9
2	6	1	50	2	0.8	1.2	1.0
3	6	1	53	3	0.8	1.2	1.0
4 中間	400	36	2657	4 中間	50.4	43.9	51.8
5	34	3	111	5	4.3	3.7	2.2
6	35	3	96	6	4.4	3.7	1.9
7 非常に協調的	29	1	87	7 非常に協調的	3.7	1.2	1.7
EN	534	50	3205	EN	67.3	61.0	62.5
N-EN	259	32	1922	N-EN	32.7	39.0	37.5
N	793	82	5127	N	100.0	100.0	100.0

Q29. あなたの団体は、地域社会での活動を行ううえで、自治会や町内会との関係についてどのようにお考えですか。

V2900 Q29 自治会との関係のあり方

度数	東京	茨城	全体	%	東京	茨城	全体
1 連携	570	72	4157	1 連携	71.9	87.8	81.1
2 独立	180	8	736	2 独立	22.7	9.8	14.4
EN	750	80	4893	EN	94.6	97.6	95.4
N-EN	43	2	234	N-EN	5.4	2.4	4.6
N	793	82	5127	N	100.0	100.0	100.0

Q30. Q29で「1. 連携して活動していきたい」とお答えの方におたずねします。その理由は次にあげるうち、どれに最も近い

V3000 Q30 自治会と連携したい理由

度数	東京	茨城	全体	%	東京	茨城	全体
1 地域の情報	180	22	1298	1 地域の情報	22.7	26.8	25.3
2 協力が得られる	289	32	1944	2 協力が得られる	36.4	39.0	37.9
3 地域住民との親睦	97	17	890	3 地域住民との親睦	12.2	20.7	17.4
EN	566	71	4132	EN	71.4	86.6	80.6
N-EN	227	11	995	N-EN	28.6	13.4	19.4
N	793	82	5127	N	100.0	100.0	100.0

Q31. 過去3年間に、あなたの団体はテレビや新聞・雑誌に何回ぐらいつりあげられましたか。

V3100r Q31 マスメディアに取り上げられた回数

度数	東京	茨城	全体	%	東京	茨城	全体
1 0回	221	21	1136	1 0回	27.9	25.6	22.2
2 1～4回	247	25	1668	2 1～4回	31.1	30.5	32.5
3 5～9回	98	17	793	3 5～9回	12.4	20.7	15.5
4 10～19回	93	12	752	4 10～19回	11.7	14.6	14.7
5 20～29回	37	2	221	5 20～29回	4.7	2.4	4.3
6 30～49回	28	0	138	6 30～49回	3.5	0.0	2.7
7 50～99回	13	0	61	7 50～99回	1.6	0.0	1.2
8 100回	3	0	23	8 100回	0.4	0.0	0.4
9 101回～	4	0	17	9 101回～	0.5	0.0	0.3
EN	744	77	4809	EN	93.8	93.9	93.8
N-EN	49	5	318	N-EN	6.2	6.1	6.2
N	793	82	5127	N	100.0	100.0	100.0

Q32. あなたの団体では、一般の人に向けて次にあげる活動をどのくらい行いますか。

V3201 Q32 懇談会・勉強会など

度数	東京	茨城	全体	%	東京	茨城	全体
1 まったくない	108	14	860	1 まったくない	13.6	17.1	16.8
2 あまりない	105	12	848	2 あまりない	13.2	14.6	16.5
3 ある程度	329	37	2034	3 ある程度	41.5	45.1	39.7
4 頻繁	143	6	738	4 頻繁	18.0	7.3	14.4
5 非常に頻繁	66	5	265	5 非常に頻繁	8.3	6.1	5.2
EN	751	74	4745	EN	94.7	90.2	92.5
N-EN	42	8	382	N-EN	5.3	9.8	7.5
N	793	82	5127	N	100.0	100.0	100.0

V3202 Q32 シンポジウム・イベント

度数	東京	茨城	全体	%	東京	茨城	全体
1 まったくない	106	9	947	1 まったくない	13.4	11.0	18.5
2 あまりない	117	10	774	2 あまりない	14.8	12.2	15.1
3 ある程度	334	40	2015	3 ある程度	42.1	48.8	39.3
4 頻繁	129	10	757	4 頻繁	16.3	12.2	14.8
5 非常に頻繁	46	4	234	5 非常に頻繁	5.8	4.9	4.6
EN	732	73	4727	EN	92.3	89.0	92.2
N-EN	61	9	400	N-EN	7.7	11.0	7.8
N	793	82	5127	N	100.0	100.0	100.0

V3203 Q32 広報誌・ミニコミ誌

度数	東京	茨城	全体	%	東京	茨城	全体
1 まったくない	197	21	1367	1 まったくない	24.8	25.6	26.7
2 あまりない	129	11	809	2 あまりない	16.3	13.4	15.8
3 ある程度	239	25	1544	3 ある程度	30.1	30.5	30.1
4 頻繁	103	9	662	4 頻繁	13.0	11.0	12.9
5 非常に頻繁	67	9	288	5 非常に頻繁	8.4	11.0	5.6
EN	735	75	4670	EN	92.7	91.5	91.1
N-EN	58	7	457	N-EN	7.3	8.5	8.9
N	793	82	5127	N	100.0	100.0	100.0

## V3204 Q32 HPなどによる情報発信

度数	東京	茨城	全体	%	東京	茨城	全体
1 まったくない	105	24	1170	1 まったくない	13.2	29.3	22.8
2 あまりない	61	8	592	2 あまりない	7.7	9.8	11.5
3 ある程度	240	16	1444	3 ある程度	30.3	19.5	28.2
4 頻繁	182	12	859	4 頻繁	23.0	14.6	16.8
5 非常に頻繁	160	13	671	5 非常に頻繁	20.2	15.9	13.1
EN	748	73	4736	EN	94.3	89.0	92.4
N-EN	45	9	391	N-EN	5.7	11.0	7.6
N	793	82	5127	N	100.0	100.0	100.0

Q33. あなたの団体は、政治や行政に要求や主張する際に、次にあげる手段や行動をどのくらい行いますか。  
Q9でお答えになった団体の活動範囲を念頭において、お答えください。

## V3301 Q33 与党と接触

度数	東京	茨城	全体	%	東京	茨城	全体
1 まったくない	444	50	3195	1 まったくない	56.0	61.0	62.3
2 あまりない	94	9	494	2 あまりない	11.9	11.0	9.6
3 ある程度	102	4	415	3 ある程度	12.9	4.9	8.1
4 頻繁	17	0	46	4 頻繁	2.1	0.0	0.9
5 非常に頻繁	4	0	15	5 非常に頻繁	0.5	0.0	0.3
EN	661	63	4165	EN	83.4	76.8	81.2
N-EN	132	19	962	N-EN	16.6	23.2	18.8
N	793	82	5127	N	100.0	100.0	100.0

## V3302 Q33 野党と接触

度数	東京	茨城	全体	%	東京	茨城	全体
1 まったくない	453	51	3250	1 まったくない	57.1	62.2	63.4
2 あまりない	102	7	500	2 あまりない	12.9	8.5	9.8
3 ある程度	82	4	341	3 ある程度	10.3	4.9	6.7
4 頻繁	18	0	54	4 頻繁	2.3	0.0	1.1
5 非常に頻繁	1	0	8	5 非常に頻繁	0.1	0.0	0.2
EN	656	62	4153	EN	82.7	75.6	81.0
N-EN	137	20	974	N-EN	17.3	24.4	19.0
N	793	82	5127	N	100.0	100.0	100.0

## V3303 Q33 中央省庁と接触

度数	東京	茨城	全体	%	東京	茨城	全体
1 まったくない	349	46	3016	1 まったくない	44.0	56.1	58.8
2 あまりない	122	7	582	2 あまりない	15.4	8.5	11.4
3 ある程度	144	9	464	3 ある程度	18.2	11.0	9.1
4 頻繁	40	1	92	4 頻繁	5.0	1.2	1.8
5 非常に頻繁	10	0	15	5 非常に頻繁	1.3	0.0	0.3
EN	665	63	4169	EN	83.9	76.8	81.3
N-EN	128	19	958	N-EN	16.1	23.2	18.7
N	793	82	5127	N	100.0	100.0	100.0

## V3304 Q33 自治体と接触

度数	東京	茨城	全体	%	東京	茨城	全体
1 まったくない	195	17	1032	1 まったくない	24.6	20.7	20.1
2 あまりない	125	8	675	2 あまりない	15.8	9.8	13.2
3 ある程度	231	29	1723	3 ある程度	29.1	35.4	33.6
4 頻繁	93	13	689	4 頻繁	11.7	15.9	13.4
5 非常に頻繁	32	3	221	5 非常に頻繁	4.0	3.7	4.3
EN	676	70	4340	EN	85.2	85.4	84.6
N-EN	117	12	787	N-EN	14.8	14.6	15.4
N	793	82	5127	N	100.0	100.0	100.0

## V3305 Q33 発言力をもつ人と接触

度数	東京	茨城	全体	%	東京	茨城	全体
1 まったくない	333	38	2367	1 まったくない	42.0	46.3	46.2
2 あまりない	148	11	810	2 あまりない	18.7	13.4	15.8
3 ある程度	137	10	774	3 ある程度	17.3	12.2	15.1
4 頻繁	37	5	187	4 頻繁	4.7	6.1	3.6
5 非常に頻繁	6	0	37	5 非常に頻繁	0.8	0.0	0.7
EN	661	64	4175	EN	83.4	78.0	81.4
N-EN	132	18	952	N-EN	16.6	22.0	18.6
N	793	82	5127	N	100.0	100.0	100.0

## V3306 Q33 法案作成の支援

度数	東京	茨城	全体	%	東京	茨城	全体
1 まったくない	485	55	3225	1 まったくない	61.2	67.1	62.9
2 あまりない	100	4	544	2 あまりない	12.6	4.9	10.6
3 ある程度	58	3	287	3 ある程度	7.3	3.7	5.6
4 頻繁	9	1	51	4 頻繁	1.1	1.2	1.0
5 非常に頻繁	2	0	11	5 非常に頻繁	0.3	0.0	0.2
EN	654	63	4118	EN	82.5	76.8	80.3
N-EN	139	19	1009	N-EN	17.5	23.2	19.7
N	793	82	5127	N	100.0	100.0	100.0

## V3307 Q33 専門知識等の提供

度数	東京	茨城	全体	%	東京	茨城	全体
1 まったくない	239	31	1827	1 まったくない	30.1	37.8	35.6
2 あまりない	115	7	699	2 あまりない	14.5	8.5	13.6
3 ある程度	213	18	1154	3 ある程度	26.9	22.0	22.5
4 頻繁	71	7	375	4 頻繁	9.0	8.5	7.3
5 非常に頻繁	17	1	87	5 非常に頻繁	2.1	1.2	1.7
EN	655	64	4142	EN	82.6	78.0	80.8
N-EN	138	18	985	N-EN	17.4	22.0	19.2
N	793	82	5127	N	100.0	100.0	100.0

## V3308 Q33 パブリック・コメント

度数	東京	茨城	全体	%	東京	茨城	全体
1 まったくない	322	37	2306	1 まったくない	40.6	45.1	45.0
2 あまりない	154	15	841	2 あまりない	19.4	18.3	16.4
3 ある程度	149	7	795	3 ある程度	18.8	8.5	15.5
4 頻繁	23	2	120	4 頻繁	2.9	2.4	2.3
5 非常に頻繁	4	0	31	5 非常に頻繁	0.5	0.0	0.6
EN	652	61	4093	EN	82.2	74.4	79.8
N-EN	141	21	1034	N-EN	17.8	25.6	20.2
N	793	82	5127	N	100.0	100.0	100.0

## V3309 Q33 会員による働きかけ

度数	東京	茨城	全体	%	東京	茨城	全体
1 まったくない	336	33	2378	1 まったくない	42.4	40.2	46.4
2 あまりない	141	10	799	2 あまりない	17.8	12.2	15.6
3 ある程度	123	16	742	3 ある程度	15.5	19.5	14.5
4 頻繁	47	5	189	4 頻繁	5.9	6.1	3.7
5 非常に頻繁	8	2	61	5 非常に頻繁	1.0	2.4	1.2
EN	655	66	4169	EN	82.6	80.5	81.3
N-EN	138	16	958	N-EN	17.4	19.5	18.7
N	793	82	5127	N	100.0	100.0	100.0



## V3310 Q33 請願

度数	東京	茨城	全体	%	東京	茨城	全体
1 まったくない	434	38	2752	1	54.7	46.3	53.7
2 あまりない	106	9	683	2	13.4	11.0	13.3
3 ある程度	95	14	579	3	12.0	17.1	11.3
4 頻繁	17	1	111	4	2.1	1.2	2.2
5 非常に頻繁	4	0	31	5	0.5	0.0	0.6
EN	656	62	4156	EN	82.7	75.6	81.1
N-EN	137	20	971	N-EN	17.3	24.4	18.9
N	793	82	5127	N	100.0	100.0	100.0

## V3311 Q33 集会

度数	東京	茨城	全体	%	東京	茨城	全体
1 まったくない	347	29	2084	1	43.8	35.4	40.6
2 あまりない	122	10	762	2	15.4	12.2	14.9
3 ある程度	159	22	1094	3	20.1	26.8	21.3
4 頻繁	24	3	209	4	3.0	3.7	4.1
5 非常に頻繁	5	1	44	5	0.6	1.2	0.9
EN	657	65	4193	EN	82.8	79.3	81.8
N-EN	136	17	934	N-EN	17.2	20.7	18.2
N	793	82	5127	N	100.0	100.0	100.0

## V3312 Q33 直接的行動

度数	東京	茨城	全体	%	東京	茨城	全体
1 まったくない	565	56	3634	1	71.2	68.3	70.9
2 あまりない	57	5	325	2	7.2	6.1	6.3
3 ある程度	23	1	123	3	2.9	1.2	2.4
4 頻繁	1	0	24	4	0.1	0.0	0.5
5 非常に頻繁	2	0	5	5	0.3	0.0	0.1
EN	648	62	4111	EN	81.7	75.6	80.2
N-EN	145	20	1016	N-EN	18.3	24.4	19.8
N	793	82	5127	N	100.0	100.0	100.0

## V3313 Q33 マスメディアへの情報提供

度数	東京	茨城	全体	%	東京	茨城	全体
1 まったくない	263	20	1673	1	33.2	24.4	32.6
2 あまりない	136	15	820	2	17.2	18.3	16.0
3 ある程度	189	22	1260	3	23.8	26.8	24.6
4 頻繁	64	6	379	4	8.1	7.3	7.4
5 非常に頻繁	12	1	76	5	1.5	1.2	1.5
EN	664	64	4208	EN	83.7	78.0	82.1
N-EN	129	18	919	N-EN	16.3	22.0	17.9
N	793	82	5127	N	100.0	100.0	100.0

## V3314 Q33 記者会見

度数	東京	茨城	全体	%	東京	茨城	全体
1 まったくない	525	52	3365	1	66.2	63.4	65.6
2 あまりない	81	10	454	2	10.2	12.2	8.9
3 ある程度	38	2	253	3	4.8	2.4	4.9
4 頻繁	7	0	48	4	0.9	0.0	0.9
5 非常に頻繁	1	0	12	5	0.1	0.0	0.2
EN	652	64	4132	EN	82.2	78.0	80.6
N-EN	141	18	995	N-EN	17.8	22.0	19.4
N	793	82	5127	N	100.0	100.0	100.0

## V3315 Q33 意見広告

度数	東京	茨城	全体	%	東京	茨城	全体
1 まったくない	511	45	3170	1 まったくない	64.4	54.9	61.8
2 あまりない	78	8	507	2 あまりない	9.8	9.8	9.9
3 ある程度	48	6	368	3 ある程度	6.1	7.3	7.2
4 頻繁	10	2	75	4 頻繁	1.3	2.4	1.5
5 非常に頻繁	4	1	17	5 非常に頻繁	0.5	1.2	0.3
EN	651	62	4137	EN	82.1	75.6	80.7
N-EN	142	20	990	N-EN	17.9	24.4	19.3
N	793	82	5127	N	100.0	100.0	100.0

## V3316 Q33 他団体との連合

度数	東京	茨城	全体	%	東京	茨城	全体
1 まったくない	306	30	1924	1 まったくない	38.6	36.6	37.5
2 あまりない	124	9	802	2 あまりない	15.6	11.0	15.6
3 ある程度	174	20	1123	3 ある程度	21.9	24.4	21.9
4 頻繁	44	5	271	4 頻繁	5.5	6.1	5.3
5 非常に頻繁	13	1	79	5 非常に頻繁	1.6	1.2	1.5
EN	661	65	4199	EN	83.4	79.3	81.9
N-EN	132	17	928	N-EN	16.6	20.7	18.1
N	793	82	5127	N	100.0	100.0	100.0

Q34. あなたの団体の活動によって、特定の政策や方針を、国と自治体に(実施)または(修正・阻止)させることに成功した経験がありますか。

## V3400 Q34 政策実施・阻止の経験

度数	東京	茨城	全体	%	東京	茨城	全体
1 経験あり	328	37	1992	1 経験あり	41.4	45.1	38.9
2 経験なし	355	35	2341	2 経験なし	44.8	42.7	45.7
EN	683	72	4333	EN	86.1	87.8	84.5
N-EN	110	10	794	N-EN	13.9	12.2	15.5
N	793	82	5127	N	100.0	100.0	100.0

## V3401 Q34 国政実施の成功

度数	東京	茨城	全体	%	東京	茨城	全体
1 経験あり	63	4	270	1 経験あり	7.9	4.9	5.3
2 経験なし	457	45	3020	2 経験なし	57.6	54.9	58.9
EN	520	49	3290	EN	65.6	59.8	64.2
N-EN	273	33	1837	N-EN	34.4	40.2	35.8
N	793	82	5127	N	100.0	100.0	100.0

## V3402 Q34 国政阻止の成功

度数	東京	茨城	全体	%	東京	茨城	全体
1 経験あり	57	1	235	1 経験あり	7.2	1.2	4.6
2 経験なし	445	46	2966	2 経験なし	56.1	56.1	57.9
EN	502	47	3201	EN	63.3	57.3	62.4
N-EN	291	35	1926	N-EN	36.7	42.7	37.6
N	793	82	5127	N	100.0	100.0	100.0

## V3403 Q34 自治体政策実施の成功

度数	東京	茨城	全体	%	東京	茨城	全体
1 経験あり	114	10	754	1 経験あり	14.4	12.2	14.7
2 経験なし	425	40	2676	2 経験なし	53.6	48.8	52.2
EN	539	50	3430	EN	68.0	61.0	66.9
N-EN	254	32	1697	N-EN	32.0	39.0	33.1
N	793	82	5127	N	100.0	100.0	100.0

## V3404 Q34 自治体政策阻止の成功

度数	東京	茨城	全体	%	東京	茨城	全体
1 経験あり	69	6	535	1 経験あり	8.7	7.3	10.4
2 経験なし	433	41	2719	2 経験なし	54.6	50.0	53.0
EN	502	47	3254	EN	63.3	57.3	63.5
N-EN	291	35	1873	N-EN	36.7	42.7	36.5
N	793	82	5127	N	100.0	100.0	100.0

Q35. 次にあげる中で、公共的なサービスを提供するうえで、行政機関と比べてNPOが優位な点を、重要な順に3つまでお答えください。

## V3501 Q35 NPOの優位点1位

度数	東京	茨城	全体	%	東京	茨城	全体
1 先駆的な活動	308	31	1890	1 先駆的な活動	38.8	37.8	36.9
2 効率的なサービス	45	4	362	2 効率的なサービス	5.7	4.9	7.1
3 ニーズに柔軟に対応	213	24	1443	3 ニーズに柔軟に対応	26.9	29.3	28.1
4 ニーズに迅速に対応	50	5	409	4 ニーズに迅速に対応	6.3	6.1	8.0
5 公平なサービス	60	4	306	5 公平なサービス	7.6	4.9	6.0
6 多元的な価値観	52	8	282	6 多元的な価値観	6.6	9.8	5.5
7 腐敗や汚職の危険が少ない	27	2	127	7 腐敗や汚職の危険が少ない	3.4	2.4	2.5
EN	755	78	4819	EN	95.2	95.1	94.0
N-EN	38	4	308	N-EN	4.8	4.9	6.0
N	793	82	5127	N	100.0	100.0	100.0

## V3502 Q35 NPOの優位点2位

度数	東京	茨城	全体	%	東京	茨城	全体
1 先駆的な活動	86	16	518	1 先駆的な活動	10.8	19.5	10.1
2 効率的なサービス	74	11	609	2 効率的なサービス	9.3	13.4	11.9
3 ニーズに柔軟に対応	227	19	1467	3 ニーズに柔軟に対応	28.6	23.2	28.6
4 ニーズに迅速に対応	150	15	1023	4 ニーズに迅速に対応	18.9	18.3	20.0
5 公平なサービス	68	3	410	5 公平なサービス	8.6	3.7	8.0
6 多元的な価値観	110	8	558	6 多元的な価値観	13.9	9.8	10.9
7 腐敗や汚職の危険が少ない	27	2	122	7 腐敗や汚職の危険が少ない	3.4	2.4	2.4
EN	742	74	4707	EN	93.6	90.2	91.8
N-EN	51	8	420	N-EN	6.4	9.8	8.2
N	793	82	5127	N	100.0	100.0	100.0

## V3503 Q35 NPOの優位点3位

度数	東京	茨城	全体	%	東京	茨城	全体
1 先駆的な活動	101	9	709	1 先駆的な活動	12.7	11.0	13.8
2 効率的なサービス	76	8	499	2 効率的なサービス	9.6	9.8	9.7
3 ニーズに柔軟に対応	121	11	647	3 ニーズに柔軟に対応	15.3	13.4	12.6
4 ニーズに迅速に対応	115	15	718	4 ニーズに迅速に対応	14.5	18.3	14.0
5 公平なサービス	94	11	666	5 公平なサービス	11.9	13.4	13.0
6 多元的な価値観	134	10	815	6 多元的な価値観	16.9	12.2	15.9
7 腐敗や汚職の危険が少ない	78	9	512	7 腐敗や汚職の危険が少ない	9.8	11.0	10.0
EN	719	73	4566	EN	90.7	89.0	89.1
N-EN	74	9	561	N-EN	9.3	11.0	10.9
N	793	82	5127	N	100.0	100.0	100.0

Q36. 現在の日本社会におけるNPO全般と行政との関係は、次にあげる中で、どれに最も近いとお考えですか。

V3600 Q36 NPOと行政の関係

度数	東京	茨城	全体	%	東京	茨城	全体
1 おおむね対等	97	14	790	1	12.2	17.1	15.4
2 NPOが行政を支援	146	16	955	2	18.4	19.5	18.6
3 行政がNPOを支援	166	15	1333	3	20.9	18.3	26.0
4 関わりない	337	29	1684	4	42.5	35.4	32.8
EN	746	74	4762	EN	94.1	90.2	92.9
N-EN	47	8	365	N-EN	5.9	9.8	7.1
N	793	82	5127	N	100.0	100.0	100.0

Q37. 一般的にいて、NPOは政策策定のどの段階に関わるのがよいとお考えですか。  
あてはまるものすべての番号に○をつけてください。

V3701 Q37 NPOの政策へのかかわり:計画立案

度数	東京	茨城	全体	%	東京	茨城	全体
0 なし	279	30	1911	0	35.2	36.6	37.3
1 あり	514	52	3216	1	64.8	63.4	62.7
N	793	82	5127	N	100.0	100.0	100.0

V3702 Q37 NPOの政策へのかかわり:決定

度数	東京	茨城	全体	%	東京	茨城	全体
0 なし	666	67	4329	0	84.0	81.7	84.4
1 あり	127	15	798	1	16.0	18.3	15.6
N	793	82	5127	N	100.0	100.0	100.0

V3703 Q37 NPOの政策へのかかわり:執行

度数	東京	茨城	全体	%	東京	茨城	全体
0 なし	517	59	3533	0	65.2	72.0	68.9
1 あり	276	23	1594	1	34.8	28.0	31.1
N	793	82	5127	N	100.0	100.0	100.0

V3704 Q37 NPOの政策へのかかわり:評価

度数	東京	茨城	全体	%	東京	茨城	全体
0 なし	406	50	2827	0	51.2	61.0	55.1
1 あり	387	32	2300	1	48.8	39.0	44.9
N	793	82	5127	N	100.0	100.0	100.0

V3705 Q37 NPOの政策へのかかわり:関わるべきではない

度数	東京	茨城	全体	%	東京	茨城	全体
0 なし	674	67	4384	0	85.0	81.7	85.5
1 あり	119	15	743	1	15.0	18.3	14.5
N	793	82	5127	N	100.0	100.0	100.0

Q38. 次にあげるNPOについての意見に対する団体としての立場をお答えください。

V3801 Q38 NPOと行政は対等に協働したほうがよい

度数	東京	茨城	全体	%	東京	茨城	全体
1 反対	8	1	78	1 反対	1.0	1.2	1.5
2 どちらかといえば反対	22	0	98	2 どちらかといえば反対	2.8	0.0	1.9
3 どちらともいえない	173	12	976	3 どちらともいえない	21.8	14.6	19.0
4 どちらかといえば賛成	200	23	1224	4 どちらかといえば賛成	25.2	28.0	23.9
5 賛成	330	43	2376	5 賛成	41.6	52.4	46.3
EN	733	79	4752	EN	92.4	96.3	92.7
N-EN	60	3	375	N-EN	7.6	3.7	7.3
N	793	82	5127	N	100.0	100.0	100.0

V3802 Q38 NPOは政策執行に協力したほうがよい

度数	東京	茨城	全体	%	東京	茨城	全体
1 反対	33	2	175	1 反対	4.2	2.4	3.4
2 どちらかといえば反対	47	4	259	2 どちらかといえば反対	5.9	4.9	5.1
3 どちらともいえない	308	32	1980	3 どちらともいえない	38.8	39.0	38.6
4 どちらかといえば賛成	183	20	1254	4 どちらかといえば賛成	23.1	24.4	24.5
5 賛成	156	19	1026	5 賛成	19.7	23.2	20.0
EN	727	77	4694	EN	91.7	93.9	91.6
N-EN	66	5	433	N-EN	8.3	6.1	8.4
N	793	82	5127	N	100.0	100.0	100.0

V3803 Q38 行政はNPO活動を支援したほうがよい

度数	東京	茨城	全体	%	東京	茨城	全体
1 反対	8	0	46	1 反対	1.0	0.0	0.9
2 どちらかといえば反対	10	2	62	2 どちらかといえば反対	1.3	2.4	1.2
3 どちらともいえない	131	13	805	3 どちらともいえない	16.5	15.9	15.7
4 どちらかといえば賛成	260	25	1617	4 どちらかといえば賛成	32.8	30.5	31.5
5 賛成	333	37	2249	5 賛成	42.0	45.1	43.9
EN	742	77	4779	EN	93.6	93.9	93.2
N-EN	51	5	348	N-EN	6.4	6.1	6.8
N	793	82	5127	N	100.0	100.0	100.0

V3804 Q38 行政はNPOを規制したほうがよい

度数	東京	茨城	全体	%	東京	茨城	全体
1 反対	13	2	91	1 反対	1.6	2.4	1.8
2 どちらかといえば反対	20	1	128	2 どちらかといえば反対	2.5	1.2	2.5
3 どちらともいえない	261	22	1516	3 どちらともいえない	32.9	26.8	29.6
4 どちらかといえば賛成	195	28	1374	4 どちらかといえば賛成	24.6	34.1	26.8
5 賛成	240	22	1603	5 賛成	30.3	26.8	31.3
EN	729	75	4712	EN	91.9	91.5	91.9
N-EN	64	7	415	N-EN	8.1	8.5	8.1
N	793	82	5127	N	100.0	100.0	100.0

V3805 Q38 企業はNPOを支援したほうがよい

度数	東京	茨城	全体	%	東京	茨城	全体
1 反対	5	0	34	1 反対	0.6	0.0	0.7
2 どちらかといえば反対	8	0	32	2 どちらかといえば反対	1.0	0.0	0.6
3 どちらともいえない	79	13	635	3 どちらともいえない	10.0	15.9	12.4
4 どちらかといえば賛成	241	23	1526	4 どちらかといえば賛成	30.4	28.0	29.8
5 賛成	410	41	2547	5 賛成	51.7	50.0	49.7
EN	743	77	4774	EN	93.7	93.9	93.1
N-EN	50	5	353	N-EN	6.3	6.1	6.9
N	793	82	5127	N	100.0	100.0	100.0

## V3806 Q38 NPOの活動領域は拡大したほうがよい

度数	東京	茨城	全体	%	東京	茨城	全体
1 反対	2	0	23	1 反対	0.3	0.0	0.4
2 どちらかといえば反対	2	0	33	2 どちらかといえば反対	0.3	0.0	0.6
3 どちらともいえない	131	13	897	3 どちらともいえない	16.5	15.9	17.5
4 どちらかといえば賛成	197	20	1334	4 どちらかといえば賛成	24.8	24.4	26.0
5 賛成	411	43	2502	5 賛成	51.8	52.4	48.8
EN	743	76	4789	EN	93.7	92.7	93.4
N-EN	50	6	338	N-EN	6.3	7.3	6.6
N	793	82	5127	N	100.0	100.0	100.0

Q39. あなたの団体では、一般の会員はどのくらい実際の活動に参加していますか。

## V3901 Q39 一般会員の運営・意思決定への関与

度数	東京	茨城	全体	%	東京	茨城	全体
1 まったくない	52	4	335	1 まったくない	6.6	4.9	6.5
2 あまりない	150	13	865	2 あまりない	18.9	15.9	16.9
3 ある程度	314	35	2186	3 ある程度	39.6	42.7	42.6
4 かなり頻繁	168	18	1054	4 かなり頻繁	21.2	22.0	20.6
5 非常に頻繁	73	10	419	5 非常に頻繁	9.2	12.2	8.2
EN	757	80	4859	EN	95.5	97.6	94.8
N-EN	36	2	268	N-EN	4.5	2.4	5.2
N	793	82	5127	N	100.0	100.0	100.0

## V3902 Q39 一般会員のイベント参加

度数	東京	茨城	全体	%	東京	茨城	全体
1 まったくない	34	4	226	1 まったくない	4.3	4.9	4.4
2 あまりない	76	8	459	2 あまりない	9.6	9.8	9.0
3 ある程度	284	23	1866	3 ある程度	35.8	28.0	36.4
4 かなり頻繁	244	33	1640	4 かなり頻繁	30.8	40.2	32.0
5 非常に頻繁	122	12	682	5 非常に頻繁	15.4	14.6	13.3
EN	760	80	4873	EN	95.8	97.6	95.0
N-EN	33	2	254	N-EN	4.2	2.4	5.0
N	793	82	5127	N	100.0	100.0	100.0

## V3903 Q39 一般会員の会費・寄付金払い

度数	東京	茨城	全体	%	東京	茨城	全体
1 まったくない	56	3	392	1 まったくない	7.1	3.7	7.6
2 あまりない	74	7	469	2 あまりない	9.3	8.5	9.1
3 ある程度	248	27	1898	3 ある程度	31.3	32.9	37.0
4 かなり頻繁	215	23	1213	4 かなり頻繁	27.1	28.0	23.7
5 非常に頻繁	166	18	888	5 非常に頻繁	20.9	22.0	17.3
EN	759	78	4860	EN	95.7	95.1	94.8
N-EN	34	4	267	N-EN	4.3	4.9	5.2
N	793	82	5127	N	100.0	100.0	100.0

Q40. あなたの団体では、会員に対する連絡にどのような方法を用いていますか。利用頻度の多い順に3つまでお答えください。

V4001 Q40 会員への連絡法1位

度数	東京	茨城	全体	%	東京	茨城	全体
1 電話	175	36	1650	1 電話	22.1	43.9	32.2
2 郵便	197	21	1428	2 郵便	24.8	25.6	27.9
3 電子メール	249	11	1058	3 電子メール	31.4	13.4	20.6
4 メールマガジン	25	2	75	4 メールマガジン	3.2	2.4	1.5
5 HP	60	3	221	5 HP	7.6	3.7	4.3
6 電子掲示板	3	0	17	6 電子掲示板	0.4	0.0	0.3
7 口頭	23	3	280	7 口頭	2.9	3.7	5.5
8 その他	40	5	262	8 その他	5.0	6.1	5.1
EN	772	81	4991	EN	97.4	98.8	97.3
N-EN	21	1	136	N-EN	2.6	1.2	2.7
N	793	82	5127	N	100.0	100.0	100.0

V4002 Q40 会員への連絡法2位

度数	東京	茨城	全体	%	東京	茨城	全体
1 電話	209	28	1591	1 電話	26.4	34.1	31.0
2 郵便	179	23	1245	2 郵便	22.6	28.0	24.3
3 電子メール	131	12	705	3 電子メール	16.5	14.6	13.8
4 メールマガジン	29	0	74	4 メールマガジン	3.7	0.0	1.4
5 HP	126	6	490	5 HP	15.9	7.3	9.6
6 電子掲示板	7	1	29	6 電子掲示板	0.9	1.2	0.6
7 口頭	45	9	581	7 口頭	5.7	11.0	11.3
8 その他	32	2	151	8 その他	4.0	2.4	2.9
EN	758	81	4866	EN	95.6	98.8	94.9
N-EN	35	1	261	N-EN	4.4	1.2	5.1
N	793	82	5127	N	100.0	100.0	100.0

V4003 Q40 会員への連絡法3位

度数	東京	茨城	全体	%	東京	茨城	全体
1 電話	162	9	781	1 電話	20.4	11.0	15.2
2 郵便	137	14	850	2 郵便	17.3	17.1	16.6
3 電子メール	108	10	628	3 電子メール	13.6	12.2	12.2
4 メールマガジン	20	0	84	4 メールマガジン	2.5	0.0	1.6
5 HP	105	5	541	5 HP	13.2	6.1	10.6
6 電子掲示板	8	0	43	6 電子掲示板	1.0	0.0	0.8
7 口頭	132	33	1250	7 口頭	16.6	40.2	24.4
8 その他	36	3	235	8 その他	4.5	3.7	4.6
EN	708	74	4412	EN	89.3	90.2	86.1
N-EN	85	8	715	N-EN	10.7	9.8	13.9
N	793	82	5127	N	100.0	100.0	100.0

V4004 Q40 会員への連絡法(その他)

度数	東京	茨城	全体	%	東京	茨城	全体
0 なし	688	72	4518	0 なし	86.8	87.8	88.1
1 あり	105	10	609	1 あり	13.2	12.2	11.9
N	793	82	5127	N	100.0	100.0	100.0

Q41. あなたの団体では、会員同士の交流はどのくらいありますか。

V4101 Q41 役員と一般会員が顔を合わせる

度数	東京	茨城	全体	%	東京	茨城	全体
1 まったくない	19	1	96	1 まったくない	2.4	1.2	1.9
2 あまりない	110	9	661	2 あまりない	13.9	11.0	12.9
3 ある程度	321	30	2172	3 ある程度	40.5	36.6	42.4
4 かなり頻繁	211	19	1331	4 かなり頻繁	26.6	23.2	26.0
5 非常に頻繁	105	19	680	5 非常に頻繁	13.2	23.2	13.3
EN	766	78	4940	EN	96.6	95.1	96.4
N-EN	27	4	187	N-EN	3.4	4.9	3.6
N	793	82	5127	N	100.0	100.0	100.0

V4102 Q41 一般会員同士が顔を合わせる

度数	東京	茨城	全体	%	東京	茨城	全体
1 まったくない	38	4	221	1 まったくない	4.8	4.9	4.3
2 あまりない	163	11	935	2 あまりない	20.6	13.4	18.2
3 ある程度	310	30	2136	3 ある程度	39.1	36.6	41.7
4 かなり頻繁	164	21	1086	4 かなり頻繁	20.7	25.6	21.2
5 非常に頻繁	87	11	540	5 非常に頻繁	11.0	13.4	10.5
EN	762	77	4918	EN	96.1	93.9	95.9
N-EN	31	5	209	N-EN	3.9	6.1	4.1
N	793	82	5127	N	100.0	100.0	100.0

V4103 Q41 メーリングリストの活用

度数	東京	茨城	全体	%	東京	茨城	全体
1 まったくない	230	32	2114	1 まったくない	29.0	39.0	41.2
2 あまりない	138	18	930	2 あまりない	17.4	22.0	18.1
3 ある程度	172	12	873	3 ある程度	21.7	14.6	17.0
4 かなり頻繁	113	5	458	4 かなり頻繁	14.2	6.1	8.9
5 非常に頻繁	87	5	351	5 非常に頻繁	11.0	6.1	6.8
EN	740	72	4726	EN	93.3	87.8	92.2
N-EN	53	10	401	N-EN	6.7	12.2	7.8
N	793	82	5127	N	100.0	100.0	100.0

V4104 Q41 HP掲示板の活用

度数	東京	茨城	全体	%	東京	茨城	全体
1 まったくない	324	39	2448	1 まったくない	40.9	47.6	47.7
2 あまりない	148	22	995	2 あまりない	18.7	26.8	19.4
3 ある程度	147	3	803	3 ある程度	18.5	3.7	15.7
4 かなり頻繁	77	5	315	4 かなり頻繁	9.7	6.1	6.1
5 非常に頻繁	43	3	160	5 非常に頻繁	5.4	3.7	3.1
EN	739	72	4721	EN	93.2	87.8	92.1
N-EN	54	10	406	N-EN	6.8	12.2	7.9
N	793	82	5127	N	100.0	100.0	100.0

Q42. あなたの団体では、次にあげる項目にどのくらいあてはまりますか。

V4201 Q42 規定をもとに団体運営

度数	東京	茨城	全体	%	東京	茨城	全体
1 まったくあてはまらない	8	1	46	1 まったくあてはまらない	1.0	1.2	0.9
2 あまりあてはまらない	23	3	143	2 あまりあてはまらない	2.9	3.7	2.8
3 ある程度	98	13	805	3 ある程度	12.4	15.9	15.7
4 あてはまる	301	29	1970	4 あてはまる	38.0	35.4	38.4
5 非常によくあてはまる	334	34	1923	5 非常によくあてはまる	42.1	41.5	37.5
EN	764	80	4887	EN	96.3	97.6	95.3
N-EN	29	2	240	N-EN	3.7	2.4	4.7
N	793	82	5127	N	100.0	100.0	100.0



## V4202 Q42 方針を会員全体で決める

度数	東京	茨城	全体	%	東京	茨城	全体
1 まったくあてはまらない	31	2	121	1 まったくあてはまらない	3.9	2.4	2.4
2 あまりあてはまらない	105	11	610	2 あまりあてはまらない	13.2	13.4	11.9
3 ある程度	241	19	1634	3 ある程度	30.4	23.2	31.9
4 あてはまる	232	26	1562	4 あてはまる	29.3	31.7	30.5
5 非常によくあてはまる	159	20	970	5 非常によくあてはまる	20.1	24.4	18.9
EN	768	78	4897	EN	96.8	95.1	95.5
N-EN	25	4	230	N-EN	3.2	4.9	4.5
N	793	82	5127	N	100.0	100.0	100.0

## V4203 Q42 活動には専門的知識・技能が必要

度数	東京	茨城	全体	%	東京	茨城	全体
1 まったくあてはまらない	15	2	119	1 まったくあてはまらない	1.9	2.4	2.3
2 あまりあてはまらない	44	6	342	2 あまりあてはまらない	5.5	7.3	6.7
3 ある程度	175	22	1330	3 ある程度	22.1	26.8	25.9
4 あてはまる	268	27	1619	4 あてはまる	33.8	32.9	31.6
5 非常によくあてはまる	266	22	1484	5 非常によくあてはまる	33.5	26.8	28.9
EN	768	79	4894	EN	96.8	96.3	95.5
N-EN	25	3	233	N-EN	3.2	3.7	4.5
N	793	82	5127	N	100.0	100.0	100.0

## V4204 Q42 運営方針は創設者の理念と不可分

度数	東京	茨城	全体	%	東京	茨城	全体
1 まったくあてはまらない	35	1	204	1 まったくあてはまらない	4.4	1.2	4.0
2 あまりあてはまらない	60	8	392	2 あまりあてはまらない	7.6	9.8	7.6
3 ある程度	207	23	1471	3 ある程度	26.1	28.0	28.7
4 あてはまる	237	21	1520	4 あてはまる	29.9	25.6	29.6
5 非常によくあてはまる	216	23	1235	5 非常によくあてはまる	27.2	28.0	24.1
EN	755	76	4822	EN	95.2	92.7	94.1
N-EN	38	6	305	N-EN	4.8	7.3	5.9
N	793	82	5127	N	100.0	100.0	100.0

## V4205 Q42 運営責任者は問題解決法を提示

度数	東京	茨城	全体	%	東京	茨城	全体
1 まったくあてはまらない	5	0	38	1 まったくあてはまらない	0.6	0.0	0.7
2 あまりあてはまらない	15	3	155	2 あまりあてはまらない	1.9	3.7	3.0
3 ある程度	144	20	1102	3 ある程度	18.2	24.4	21.5
4 あてはまる	321	29	2060	4 あてはまる	40.5	35.4	40.2
5 非常によくあてはまる	275	26	1516	5 非常によくあてはまる	34.7	31.7	29.6
EN	760	78	4871	EN	95.8	95.1	95.0
N-EN	33	4	256	N-EN	4.2	4.9	5.0
N	793	82	5127	N	100.0	100.0	100.0

## V4206 Q42 会員同士の意見対立には話し合う

度数	東京	茨城	全体	%	東京	茨城	全体
1 まったくあてはまらない	17	1	115	1 まったくあてはまらない	2.1	1.2	2.2
2 あまりあてはまらない	52	5	311	2 あまりあてはまらない	6.6	6.1	6.1
3 ある程度	226	24	1494	3 ある程度	28.5	29.3	29.1
4 あてはまる	298	34	1926	4 あてはまる	37.6	41.5	37.6
5 非常によくあてはまる	166	15	1000	5 非常によくあてはまる	20.9	18.3	19.5
EN	759	79	4846	EN	95.7	96.3	94.5
N-EN	34	3	281	N-EN	4.3	3.7	5.5
N	793	82	5127	N	100.0	100.0	100.0

V4207 Q42 運営方針は会員に浸透している

度数	東京	茨城	全体	%	東京	茨城	全体
1 まったくあてはまらない	3	1	28	1 まったくあてはまらない	0.4	1.2	0.5
2 あまりあてはまらない	37	3	280	2 あまりあてはまらない	4.7	3.7	5.5
3 ある程度	264	29	1808	3 ある程度	33.3	35.4	35.3
4 あてはまる	321	30	1915	4 あてはまる	40.5	36.6	37.4
5 非常によくあてはまる	141	16	876	5 非常によくあてはまる	17.8	19.5	17.1
EN	766	79	4907	EN	96.6	96.3	95.7
N-EN	27	3	220	N-EN	3.4	3.7	4.3
N	793	82	5127	N	100.0	100.0	100.0

V4208 Q42 情報は会員間で共有されている

度数	東京	茨城	全体	%	東京	茨城	全体
1 まったくあてはまらない	5	1	37	1 まったくあてはまらない	0.6	1.2	0.7
2 あまりあてはまらない	53	1	327	2 あまりあてはまらない	6.7	1.2	6.4
3 ある程度	265	31	1887	3 ある程度	33.4	37.8	36.8
4 あてはまる	300	34	1801	4 あてはまる	37.8	41.5	35.1
5 非常によくあてはまる	140	12	834	5 非常によくあてはまる	17.7	14.6	16.3
EN	763	79	4886	EN	96.2	96.3	95.3
N-EN	30	3	241	N-EN	3.8	3.7	4.7
N	793	82	5127	N	100.0	100.0	100.0

Q43. あなたの団体の会員にはどのようなご職業の方が多くですか。  
おおよそでかまいませんので、割合(%)をご記入ください。

V4301r Q43 農林漁業従事者割合

度数	東京	茨城	全体	%	東京	茨城	全体
1 0%	114	11	529	1 0%	14.4	13.4	10.3
2 1~5%	25	7	286	2 1~5%	3.2	8.5	5.6
3 6~9%	1	3	21	3 6~9%	0.1	3.7	0.4
4 10~19%	16	7	317	4 10~19%	2.0	8.5	6.2
5 20~39%	8	3	168	5 20~39%	1.0	3.7	3.3
6 40~59%	0	0	57	6 40~59%	0.0	0.0	1.1
7 60~79%	0	1	17	7 60~79%	0.0	1.2	0.3
8 80~99%	0	1	23	8 80~99%	0.0	1.2	0.4
9 100%	0	0	3	9 100%	0.0	0.0	0.1
EN	164	33	1421	EN	20.7	40.2	27.7
N-EN	629	49	3706	N-EN	79.3	59.8	72.3
N	793	82	5127	N	100.0	100.0	100.0

V4302r Q43 会社経営者・自営業者割合

度数	東京	茨城	全体	%	東京	茨城	全体
1 0%	18	4	132	1 0%	2.3	4.9	2.6
2 1~5%	73	11	535	2 1~5%	9.2	13.4	10.4
3 6~9%	5	0	64	3 6~9%	0.6	17.1	1.2
4 10~19%	121	14	809	4 10~19%	15.3	11.0	15.8
5 20~39%	96	9	658	5 20~39%	12.1	6.1	12.8
6 40~59%	49	5	248	6 40~59%	6.2	2.4	4.8
7 60~79%	21	2	131	7 60~79%	2.6	4.9	2.6
8 80~99%	17	4	145	8 80~99%	2.1	2.4	2.8
9 100%	17	2	78	9 100%	2.1	0.0	1.5
EN	417	51	2800	EN	52.6	62.2	54.6
N-EN	376	31	2327	N-EN	47.4	37.8	45.4
N	793	82	5127	N	100.0	100.0	100.0

## V4303r Q43 常勤被雇用者割合

度数	東京	茨城	全体	%	東京	茨城	全体
1 0%	20	6	147	1 0%	2.5	7.3	2.9
2 1~5%	46	6	304	2 1~5%	5.8	7.3	5.9
3 6~9%	7	0	58	3 6~9%	0.9	0.0	1.1
4 10~19%	95	12	565	4 10~19%	12.0	14.6	11.0
5 20~39%	113	10	776	5 20~39%	14.2	12.2	15.1
6 40~59%	62	5	389	6 40~59%	7.8	6.1	7.6
7 60~79%	41	3	266	7 60~79%	5.2	3.7	5.2
8 80~99%	27	2	168	8 80~99%	3.4	2.4	3.3
9 100%	10	0	35	9 100%	1.3	0.0	0.7
EN	421	44	2708	EN	53.1	53.7	52.8
N-EN	372	38	2419	N-EN	46.9	46.3	47.2
N	793	82	5127	N	100.0	100.0	100.0

## V4304r Q43 専門職割合

度数	東京	茨城	全体	%	東京	茨城	全体
1 0%	23	3	178	1 0%	2.9	3.7	3.5
2 1~5%	58	17	472	2 1~5%	7.3	20.7	9.2
3 6~9%	7	0	55	3 6~9%	0.9	0.0	1.1
4 10~19%	117	10	698	4 10~19%	14.8	12.2	13.6
5 20~39%	105	9	586	5 20~39%	13.2	11.0	11.4
6 40~59%	41	7	230	6 40~59%	5.2	8.5	4.5
7 60~79%	27	0	151	7 60~79%	3.4	0.0	2.9
8 80~99%	47	1	174	8 80~99%	5.9	1.2	3.4
9 100%	40	1	146	9 100%	5.0	1.2	2.8
EN	465	48	2690	EN	58.6	58.5	52.4
N-EN	328	34	2437	N-EN	41.4	41.5	47.6
N	793	82	5127	N	100.0	100.0	100.0

## V4305r Q43 退職者割合

度数	東京	茨城	全体	%	東京	茨城	全体
1 0%	43	2	172	1 0%	5.4	2.4	3.4
2 1~5%	52	3	346	2 1~5%	6.6	3.7	6.7
3 6~9%	8	1	46	3 6~9%	1.0	1.2	0.9
4 10~19%	82	12	722	4 10~19%	10.3	14.6	14.1
5 20~39%	106	19	765	5 20~39%	13.4	23.2	14.9
6 40~59%	43	9	329	6 40~59%	5.4	11.0	6.4
7 60~79%	33	4	237	7 60~79%	4.2	4.9	4.6
8 80~99%	31	6	205	8 80~99%	3.9	7.3	4.0
9 100%	3	0	50	9 100%	0.4	0.0	1.0
EN	401	56	2872	EN	50.6	68.3	56.0
N-EN	392	26	2255	N-EN	49.4	31.7	44.0
N	793	82	5127	N	100.0	100.0	100.0

## V4306r Q43 主婦割合

度数	東京	茨城	全体	%	東京	茨城	全体
1 0%	39	1	167	1 0%	4.9	1.2	3.3
2 1~5%	46	7	325	2 1~5%	5.8	8.5	6.3
3 6~9%	5	1	60	3 6~9%	0.6	1.2	1.2
4 10~19%	87	11	678	4 10~19%	11.0	13.4	13.2
5 20~39%	107	17	858	5 20~39%	13.5	20.7	16.7
6 40~59%	58	10	370	6 40~59%	7.3	12.2	7.2
7 60~79%	33	2	234	7 60~79%	4.2	2.4	4.5
8 80~99%	42	6	266	8 80~99%	5.3	7.3	5.2
9 100%	9	0	64	9 100%	1.1	0.0	1.2
EN	426	55	3022	EN	53.7	67.1	58.9
N-EN	367	27	2105	N-EN	46.3	32.9	41.1
N	793	82	5127	N	100.0	100.0	100.0

## V4307r Q43 学生割合

度数	東京	茨城	全体	%	東京	茨城	全体
1 0%	67	13	488	1 0%	8.4	15.9	9.5
2 1~5%	49	5	308	2 1~5%	6.2	6.1	6.0
3 6~9%	4	0	18	3 6~9%	0.5	0.0	0.3
4 10~19%	55	4	263	4 10~19%	6.9	0.0	5.1
5 20~39%	20	0	109	5 20~39%	2.5	4.9	2.1
6 40~59%	8	0	46	6 40~59%	1.0	0.0	0.9
7 60~79%	6	1	31	7 60~79%	0.8	1.2	0.6
8 80~99%	3	0	29	8 80~99%	0.4	0.0	0.6
9 100%	0	0	7	9 100%			0.1
EN	212	23	1299	EN	26.7	28.0	25.3
N-EN	581	59	3828	N-EN	73.3	72.0	74.7
N	793	82	5127	N	100.0	100.0	100.0

## V4308r Q43 その他割合

度数	東京	茨城	全体	%	東京	茨城	全体
1 0%	53	8	310	1 0%	6.7	9.8	6.0
2 1~5%	28	3	205	2 1~5%	3.5	3.7	4.0
3 6~9%	6	1	37	3 6~9%	0.8	1.2	0.7
4 10~19%	49	2	333	4 10~19%	6.2	2.4	6.5
5 20~39%	36	6	221	5 20~39%	4.5	7.3	4.3
6 40~59%	12	2	99	6 40~59%	1.5	2.4	1.9
7 60~79%	5	0	57	7 60~79%	0.6	0.0	1.1
8 80~99%	7	0	54	8 80~99%	0.9	0.0	1.1
9 100%	6	0	35	9 100%	0.8	0.0	0.7
EN	202	22	1351	EN	25.5	26.8	26.3
N-EN	591	60	3776	N-EN	74.5	73.2	73.7
N	793	82	5127	N	100.0	100.0	100.0

Q44. あなたの団体の会員には大学を卒業されている方がどのくらいいらっしゃいますか(在学中も含みます)。  
おおよその割合(%)をご記入ください。

## V4400r Q44 大卒者の割合

度数	東京	茨城	全体	%	東京	茨城	全体
1 0%	10	6	178	1 0%	1.3	7.3	3.5
2 1~5%	13	6	235	2 1~5%	1.6	7.3	4.6
3 6~9%	2	2	39	3 6~9%	0.3	2.4	0.8
4 10~19%	30	8	532	4 10~19%	3.8	9.8	10.4
5 20~39%	73	13	881	5 20~39%	9.2	15.9	17.2
6 40~59%	91	15	678	6 40~59%	11.5	18.3	13.2
7 60~79%	119	9	592	7 60~79%	15.0	11.0	11.5
8 80~99%	207	8	792	8 80~99%	26.1	9.8	15.4
9 100%	119	3	318	9 100%	15.0	3.7	6.2
EN	664	70	4245	EN	83.7	85.4	82.8
N-EN	129	12	882	N-EN	16.3	14.6	17.2
N	793	82	5127	N	100.0	100.0	100.0

Q45. あなたの団体の昨年度の収入の内訳について、おおよその額をご記入ください。

V4501r Q45 収入内訳:会費・入会金

度数	東京	茨城	全体	%	東京	茨城	全体
1 0円	21	2	145	1 0円	2.6	2.4	2.8
2 1～99万円	340	55	2665	2 1～99万円	42.9	67.1	52.0
3 100～499万円	104	7	511	3 100～499万円	13.1	8.5	10.0
4 500～999万円	24	1	90	4 500～999万円	3.0	1.2	1.8
5 1,000～1,999万円	23	0	47	5 1,000～1,999万円	2.9	0.0	0.9
6 2,000～4,999万円	12	0	28	6 2,000～4,999万円	1.5	0.0	0.5
7 5,000～9,999万円	3	0	5	7 5,000～9,999万円	0.4	0.0	0.1
8 1億～9億9,999万円	1	0	2	8 1億～9億9,999万円	0.1	0.0	0.0
9 10億円～	1	0	1	9 10億円～	0.1	0.0	0.0
EN	529	65	3494	EN	66.7	79.3	68.1
N-EN	264	17	1633	N-EN	33.3	20.7	31.9
N	793	82	5127	N	100.0	100.0	100.0

V4502r Q45 収入内訳:事業収入

度数	東京	茨城	全体	%	東京	茨城	全体
1 0円	41	7	302	1 0円	5.2	8.5	5.9
2 1～99万円	123	18	870	2 1～99万円	15.5	22.0	17.0
3 100～499万円	104	17	711	3 100～499万円	13.1	20.7	13.9
4 500～999万円	45	7	275	4 500～999万円	5.7	8.5	5.4
5 1,000～1,999万円	46	2	241	5 1,000～1,999万円	5.8	2.4	4.7
6 2,000～4,999万円	52	4	250	6 2,000～4,999万円	6.6	4.9	4.9
7 5,000～9,999万円	16	1	88	7 5,000～9,999万円	2.0	1.2	1.7
8 1億～9億9,999万円	11	1	54	8 1億～9億9,999万円	1.4	1.2	1.1
9 10億円～	1	0	1	9 10億円～	0.1	0.0	0.0
EN	439	57	2792	EN	55.4	69.5	54.5
N-EN	354	25	2335	N-EN	44.6	30.5	45.5
N	793	82	5127	N	100.0	100.0	100.0

V4503r Q45 収入内訳:委託手数料

度数	東京	茨城	全体	%	東京	茨城	全体
1 0円	151	23	813	1 0円	19.0	28.0	15.9
2 1～99万円	20	8	306	2 1～99万円	2.5	9.8	6.0
3 100～499万円	32	6	308	3 100～499万円	4.0	7.3	6.0
4 500～999万円	11	1	129	4 500～999万円	1.4	1.2	2.5
5 1,000～1,999万円	13	1	99	5 1,000～1,999万円	1.6	1.2	1.9
6 2,000～4,999万円	14	0	60	6 2,000～4,999万円	1.8	0.0	1.2
7 5,000～9,999万円	3	0	15	7 5,000～9,999万円	0.4	0.0	0.3
8 1億～9億9,999万円	4	0	10	8 1億～9億9,999万円	0.5	0.0	0.2
9 10億円～				9 10億円～			
EN	248	39	1740	EN	31.3	47.6	33.9
N-EN	545	43	3387	N-EN	68.7	52.4	66.1
N	793	82	5127	N	100.0	100.0	100.0

V4504r Q45 収入内訳:行政の補助金

度数	東京	茨城	全体	%	東京	茨城	全体
1 0円	159	23	842	1 0円	20.1	28.0	16.4
2 1～99万円	36	6	477	2 1～99万円	4.5	7.3	9.3
3 100～499万円	21	4	274	3 100～499万円	2.6	4.9	5.3
4 500～999万円	19	2	138	4 500～999万円	2.4	2.4	2.7
5 1,000～1,999万円	10	0	66	5 1,000～1,999万円	1.3	0.0	1.3
6 2,000～4,999万円	19	0	63	6 2,000～4,999万円	2.4	0.0	1.2
7 5,000～9,999万円	2	0	7	7 5,000～9,999万円	0.3	0.0	0.1
8 1億～9億9,999万円	1	0	4	8 1億～9億9,999万円	0.1	0.0	0.1
9 10億円～	0	0	0	9 10億円～	0.0	0.0	0.0
EN	267	35	1871	EN	33.7	42.7	36.5
N-EN	526	47	3256	N-EN	66.3	57.3	63.5
N	793	82	5127	N	100.0	100.0	100.0

## V4505r Q45 収入内訳:募金・補助金

度数	東京	茨城	全体	%	東京	茨城	全体
1 0円	103	16	625	1 0円	13.0	19.5	12.2
2 1~99万円	107	16	871	2 1~99万円	13.5	19.5	17.0
3 100~499万円	57	5	327	3 100~499万円	7.2	6.1	6.4
4 500~999万円	15	0	52	4 500~999万円	1.9	0.0	1.0
5 1,000~1,999万円	12	1	18	5 1,000~1,999万円	1.5	1.2	0.4
6 2,000~4,999万円	5	0	15	6 2,000~4,999万円	0.6	0.0	0.3
7 5,000~9,999万円	3	0	5	7 5,000~9,999万円	0.4	0.0	0.1
8 1億~9億9,999万円	3	0	4	8 1億~9億9,999万円	0.4	0.0	0.1
9 10億円~	0	0	0	9 10億円~	0.0	0.0	0.0
EN	305	38	1917	EN	38.5	46.3	37.4
N-EN	488	44	3210	N-EN	61.5	53.7	62.6
N	793	82	5127	N	100.0	100.0	100.0

## V4506r Q45 収入内訳:その他

度数	東京	茨城	全体	%	東京	茨城	全体
1 0円	59	11	414	1 0円	7.4	13.4	8.1
2 1~99万円	133	25	949	2 1~99万円	16.8	30.5	18.5
3 100~499万円	66	6	352	3 100~499万円	8.3	7.3	6.9
4 500~999万円	9	0	53	4 500~999万円	1.1	0.0	1.0
5 1,000~1,999万円	6	1	24	5 1,000~1,999万円	0.8	1.2	0.5
6 2,000~4,999万円	7	1	22	6 2,000~4,999万円	0.9	1.2	0.4
7 5,000~9,999万円	1	0	9	7 5,000~9,999万円	0.1	0.0	0.2
8 1億~9億9,999万円	3	0	6	8 1億~9億9,999万円	0.4	0.0	0.1
9 10億円~	0	0	0	9 10億円~	0.0	0.0	0.0
EN	284	44	1829	EN	35.8	53.7	35.7
N-EN	509	38	3298	N-EN	64.2	46.3	64.3
N	793	82	5127	N	100.0	100.0	100.0

## V4508r Q45 収入合計

度数	東京	茨城	全体	%	東京	茨城	全体
1 0円	15	0	97	1 0円	1.9	0.0	1.9
2 1~99万円	105	18	893	2 1~99万円	13.2	22.0	17.4
3 100~499万円	99	16	688	3 100~499万円	12.5	19.5	13.4
4 500~999万円	49	10	314	4 500~999万円	6.2	12.2	6.1
5 1,000~1,999万円	74	7	505	5 1,000~1,999万円	9.3	8.5	9.8
6 2,000~4,999万円	105	9	700	6 2,000~4,999万円	13.2	11.0	13.7
7 5,000~9,999万円	79	4	363	7 5,000~9,999万円	10.0	4.9	7.1
8 1億~1億9,999万円	28	1	78	8 1億~1億9,999万円	3.5	1.2	1.5
9 2億~9億9,999万円	5	0	22	9 2億~9億9,999万円	0.6	0.0	0.4
10 10億円~	1	0	1	10 10億円~	0.1	0.0	0.0
EN	560	65	3661	EN	70.6	79.3	71.4
N-EN	233	17	1466	N-EN	29.4	20.7	28.6
N	793	82	5127	N	100.0	100.0	100.0

## Q46. 回答者ご自身が最後に卒業された学校はどちらですか。

## V4500 Q45 最終学歴

度数	東京	茨城	全体	%	東京	茨城	全体
1 中学校	10	6	110	1 中学校	1.3	7.3	2.1
2 高校	107	25	1339	2 高校	13.5	30.5	26.1
3 短大・高専	84	9	668	3 短大・高専	10.6	11.0	13.0
4 大学	493	36	2551	4 大学	62.2	43.9	49.8
5 大学院	76	4	327	5 大学院	9.6	4.9	6.4
EN	770	80	4995	EN	97.1	97.6	97.4
N-EN	23	2	132	N-EN	2.9	2.4	2.6
N	793	82	5127	N	100.0	100.0	100.0

Q47. 回答者ご自身が、公私ともにおつきあいでいる中に、次のような方々はいらっしゃいますか。  
 あてはまるものすべての番号に○をつけてください。

V4701 Q47 回答者交際:町内会・自治会役員

度数	東京	茨城	全体	%	東京	茨城	全体
0 なし	456	26	2167	0 なし	57.5	31.7	42.3
1 あり	337	56	2960	1 あり	42.5	68.3	57.7
N	793	82	5127	N	100.0	100.0	100.0

V4702 Q47 回答者交際:協同組合理事

度数	東京	茨城	全体	%	東京	茨城	全体
0 なし	659	67	3994	0 なし	83.1	81.7	77.9
1 あり	134	15	1133	1 あり	16.9	18.3	22.1
N	793	82	5127	N	100.0	100.0	100.0

V4703 Q47 回答者交際:同業者組合役員

度数	東京	茨城	全体	%	東京	茨城	全体
0 なし	634	67	3969	0 なし	79.9	81.7	77.4
1 あり	159	15	1158	1 あり	20.1	18.3	22.6
N	793	82	5127	N	100.0	100.0	100.0

V4704 Q47 回答者交際:NPO・市民団体役員

度数	東京	茨城	全体	%	東京	茨城	全体
0 なし	243	18	1511	0 なし	30.6	22.0	29.5
1 あり	550	64	3616	1 あり	69.4	78.0	70.5
N	793	82	5127	N	100.0	100.0	100.0

V4705 Q47 回答者交際:政治団体役員

度数	東京	茨城	全体	%	東京	茨城	全体
0 なし	666	66	4231	0 なし	84.0	80.5	82.5
1 あり	127	16	896	1 あり	16.0	19.5	17.5
N	793	82	5127	N	100.0	100.0	100.0

V4706 Q47 回答者交際:自治体の課長以上

度数	東京	茨城	全体	%	東京	茨城	全体
0 なし	476	28	2441	0 なし	60.0	34.1	47.6
1 あり	317	54	2686	1 あり	40.0	65.9	52.4
N	793	82	5127	N	100.0	100.0	100.0

V4707 Q47 回答者交際:国会議員

度数	東京	茨城	全体	%	東京	茨城	全体
0 なし	605	67	4104	0 なし	76.3	81.7	80.0
1 あり	188	15	1023	1 あり	23.7	18.3	20.0
N	793	82	5127	N	100.0	100.0	100.0

## V4708 Q47 回答者交際:地方議員

度数	東京	茨城	全体	%	東京	茨城	全体
0 なし	508	33	2691	0 なし	64.1	40.2	52.5
1 あり	285	49	2436	1 あり	35.9	59.8	47.5
N	793	82	5127	N	100.0	100.0	100.0

## V4709 Q47 回答者交際:マスメディア関係者

度数	東京	茨城	全体	%	東京	茨城	全体
0 なし	506	49	3248	0 なし	63.8	59.8	63.4
1 あり	287	33	1879	1 あり	36.2	40.2	36.6
N	793	82	5127	N	100.0	100.0	100.0

## V4710 Q47 回答者交際:学者・専門家

度数	東京	茨城	全体	%	東京	茨城	全体
0 なし	276	37	2335	0 なし	34.8	45.1	45.5
1 あり	517	45	2792	1 あり	65.2	54.9	54.5
N	793	82	5127	N	100.0	100.0	100.0

Q48. 回答者ご自身は、保守的—革新的と問われれば、どのあたりに位置づけられますか。  
次の尺度のあてはまる番号をお答えください。

## V4801 Q48 回答者イデオロギー

度数	東京	茨城	全体	%	東京	茨城	全体
革新	40	4	293	革新	5.0	4.9	5.7
2	104	13	658	2	13.1	15.9	12.8
3	177	18	1146	3	22.3	22.0	22.4
中立	281	29	1845	中立	35.4	35.4	36.0
5	87	8	585	5	11.0	9.8	11.4
6	40	4	231	6	5.0	4.9	4.5
保守	23	3	138	保守	2.9	3.7	2.7
EN	752	79	4896	EN	94.8	96.3	95.5
N-EN	41	3	231	N-EN	5.2	3.7	4.5
N-EN	793	82	5127	N-EN	100.0	100.0	100.0



---

---

◆ 調査票

--	--	--	--	--	--	--	--	--	--

※左欄：記入不要。

NPO 調査票
---------

I. あなたの団体の概要についておたずねします。

Q1. あなたの団体の所在地をご記入ください。

	都道 府県
--	----------

	市区 町村
--	----------

Q2. あなたの団体が設立されたのは何年頃ですか。  
西暦でご記入ください。

	年
--	---

Q3. あなたの団体が法人格を取得されたのはいつ  
ですか。西暦でご記入ください。

	年		月
--	---	--	---

Q4. あなたの団体の所轄官庁はどこですか。

1. 内閣府                      2. 都道府県

--

Q5. あなたの団体の会員数を次にあげる項目ごとにご記入ください。なお団体会員の場合は、団体会員数とその団体に属する構成員の総合計数をご記入ください。（正確にわからない場合は概数でけっこうです）

	個人会員の会員数	団体会員の会員数（所属人数の合計）	
設立時		団体（	人）
現在		団体（	人）

Q6. あなたの団体の職員・スタッフ数を次にあげる項目ごとにご記入ください。

常勤スタッフ		人
非常勤スタッフ		人
ボランティアスタッフ		人

Q7. 次にあげる中で、あなたの団体が設立した理由として、最もふさわしいものをお答えください。

- |                       |               |  |
|-----------------------|---------------|--|
| 1. 自発的な市民活動が発展した      | 5. 行政の勧めがあった  |  |
| 2. 政策に対して不満があった       | 6. NPO法が制定された |  |
| 3. 公的サービスへの不満があった     | 7. その他        |  |
| 4. 特定の問題（災害や犯罪等）が発生した | （             |  |

Q8. あなたの団体の活動は、どのような人々の利益の実現を目指していますか。  
あてはまるものすべての番号に○をつけてください。

- |                  |               |   |
|------------------|---------------|---|
| 1. 地域住民          | 5. 日本中の人々     |   |
| 2. 団体の顧客、サービス受益者 | 6. 特定の国や地域の人々 |   |
| 3. 団体のメンバー       | 7. 世界中の人々     |   |
| 4. 寄付者、援助者       | 8. その他（       | ） |

Q9. あなたの団体が活動対象とする地理的な範囲は、次のどのレベルですか。

- |                   |            |
|-------------------|------------|
| 1. 市町村レベル         | 4. 日本全国レベル |
| 2. 都道府県レベル        | 5. 世界レベル   |
| 3. 複数県にまたがる広域圏レベル |            |

Q10. Q9でお答えになった地域で、あなたの活動分野において何か政策問題が生じたとき、あなたの団体はどの程度影響力をもっていますか。

- |           |          |
|-----------|----------|
| 1. まったくない | 4. かなり強い |
| 2. あまりない  | 5. 非常に強い |
| 3. ある程度強い |          |

Q11. 次にあげる特定非営利活動促進法で定められた活動分野の中から、あなたの団体の主たる活動分野の番号を1つお答えください。また、従たる活動分野があれば、その番号を1つお答えください。

1. 保健、医療又は福祉の増進を図る活動
2. 社会教育の推進を図る活動
3. まちづくりの推進を図る活動
4. 学術、文化、芸術又はスポーツの振興を図る活動
5. 環境の保全を図る活動
6. 災害救援活動
7. 地域安全活動
8. 人権の擁護又は平和の推進を図る活動
9. 国際協力の活動
10. 男女共同参画社会の形成の促進を図る活動
11. 子どもの健全育成を図る活動
12. 情報化社会の発展を図る活動

主たる 活動分野	従たる 活動分野
-------------	-------------

--	--

13. 科学技術の振興を図る活動
14. 経済活動の活性化を図る活動
15. 職業能力の開発又は雇用機会の拡充を支援する活動
16. 消費者の保護を図る活動
17. 前各号に掲げる活動を行う団体の運営又は活動に関する連絡、助言又は援助の活動

Q12. 国や自治体の政策のうち、あなたの団体に関心のある政策や活動分野はどれにあたりますか。あてはまるものすべての番号に○をつけてください。また、最も重要なものの番号を1つだけお答えください。

- |                 |                  |
|-----------------|------------------|
| 1. 財政政策         | 14. 教育政策         |
| 2. 金融政策         | 15. 女性政策         |
| 3. 通商政策         | 16. 地方行政政策       |
| 4. 業界の産業振興政策    | 17. 労働政策         |
| 5. 土木・建設・公共事業政策 | 18. 農業・林業・水産政策   |
| 6. 運輸・交通政策      | 19. 消費者政策        |
| 7. 通信・情報政策      | 20. 環境政策         |
| 8. 科学技術政策       | 21. 厚生・福祉・医療政策   |
| 9. 地域開発政策       | 22. 国際交流・協力・援助政策 |
| 10. 外交政策        | 23. 文教・学術・スポーツ政策 |
| 11. 平和・安全保障政策   | 24. 団体支援政策       |
| 12. 治安政策        | 25. その他          |
| 13. 司法・人権政策     | ( )              |

最も重要

Q13. あなたの団体の主な目的、活動は次のどれにあたりますか。あてはまるものすべての番号に○をつけてください。

1. 会員に情報を提供する
2. 会員の生活や権利を防衛する
3. 会員に教育・訓練・研修を行う
4. 会員に国や自治体からの補助金や奨励金を斡旋する
5. 会員に許認可や契約などの行政上の便宜をはかる
6. 国や自治体に対して主張や要求を行う
7. 情報を収集し、会員以外の組織・団体・個人に提供する
8. 専門知識に基づく政策案を会員以外の組織・団体・個人に提言する
9. 公共利益を実現するために啓蒙活動を行う
10. 他の団体や個人に資金を助成する
11. 一般向けに有償でサービスを提供する
12. 一般向けに無償でサービスを提供する
13. その他 ( )

Q14. 次あげる意見に対する団体としての立場をお答えください。

- |              |              |             |
|--------------|--------------|-------------|
| 5.賛成         | 4.どちらかといえば賛成 | 3.どちらともいえない |
| 2.どちらかといえば反対 | 1.反対         |             |

A. 政府を評価する基準としては政策の効率性が最も重要である	5	4	3	2	1
B. 行政においては能率よりも調整の方が大切である	5	4	3	2	1
C. 政府の主要な課題は国民間の所得格差の是正である	5	4	3	2	1
D. 経済社会に対する国家の関与は少なければ少ないほどよい	5	4	3	2	1
E. 政府は経済の非効率な部分を保護しすぎている	5	4	3	2	1
F. 政府の主要な課題は地域間格差の是正である	5	4	3	2	1
G. どちらかといえば経済成長よりも環境保護を重視した政治を行ったほうがよい	5	4	3	2	1
H. 国や自治体の決定に対して、もっと国民が参加できるようにしたほうがよい	5	4	3	2	1
I. 安全を守るためには、国民の自由が多少制限されてもしかたがない	5	4	3	2	1
J. 政府の権限のうち可能なものは自治体に委譲したほうがよい	5	4	3	2	1
K. 国民の意見は国や自治体の政治に反映されている	5	4	3	2	1
L. 企業は利益追求だけでなく社会貢献も行うべきだ	5	4	3	2	1

II. あなたの団体と他の団体・組織との関係についておたずねします。

Q15. あなたの団体の設立にあたり、次にあげる組織の支援はありましたか。あてはまるすべての番号に○をつけてください。

- |        |              |        |
|--------|--------------|--------|
| 1. 国   | 4. 専門家       |        |
| 2. 自治体 | 5. NPO中間支援施設 | 7. その他 |
| 3. 企業  | 6. 他のNPO     | ( )    |

Q16. あなたの団体は、活動する上で必要な情報をどこから得ていますか。次の中から重要な順に3つまでお答えください。

- |           |               |                      |                      |                      |
|-----------|---------------|----------------------|----------------------|----------------------|
|           |               | 1位                   | 2位                   | 3位                   |
| 1. 中央省庁   | 7. マスメディア関係者  | <input type="text"/> | <input type="text"/> | <input type="text"/> |
| 2. 政党     | 8. 専門紙・業界紙関係者 |                      |                      |                      |
| 3. 自治体    | 9. 系列団体       |                      |                      |                      |
| 4. 地方議員   | 10. 協力団体      |                      |                      |                      |
| 5. 学者・専門家 | 11. あなたの団体の会員 |                      |                      | 13. 町内会・自治会          |
| 6. 企業     | 12. NPO       |                      |                      | 14. その他              |
|           |               |                      |                      | ( )                  |

Q17. 次にあげる中にあなたの団体が接触できる人がいますか。あてはまるすべての番号に○をつけてください。

- |              |              |            |
|--------------|--------------|------------|
| 1. 国会議員      | 4. 首長など自治体幹部 | 7. テレビ放送記者 |
| 2. 中央省庁の課長以上 | 5. 自治体の課長以上  |            |
| 3. 地方議員      | 6. 新聞記者      |            |

Q18. あなたの団体は、国や所在地の自治体とどのような関係にありますか。それぞれについて、次の事項にあてはまる場合は✓をつけてください。

	国	都道府県	市町村
A. 政策提言をしている			
B. 有償で委託業務をしている			
C. フォーラムやイベントを共同で企画・運営している			
D. 政策決定や予算活動に対して支持や協力をしている			
E. 政策執行に対して援助や協力をしている			
F. 上記の他に無償で行政の支援をしている			
G. 審議会や諮問機関へ委員を派遣している			
H. 行政の政策執行に対してモニタリングしている			

Q19. あなたの団体は、これまでに所轄官庁から次のような働きかけを受けたことはありますか。あてはまるものすべての番号に○をつけてください。

- |              |               |
|--------------|---------------|
| 1. 事業報告の提出要請 | 5. 書面での指導     |
| 2. 活動内容の改善命令 | 6. 立ち入り検査     |
| 3. 定款違反の指摘   | 7. 活動業務に関する提案 |
| 4. 口頭での指導    | 8. その他 ( )    |

Q20. あなたの団体と関連する政策について、次にあげる人や組織からどのくらい相談を受けますか。現在と10年前（1996年）についてお答えください。

5.非常に頻繁 4.かなり頻繁 3.ある程度 2.あまりない 1.まったくない

	現在					10年前				
	5	4	3	2	1	5	4	3	2	1
A. 国会議員	5	4	3	2	1	5	4	3	2	1
B. 中央省庁	5	4	3	2	1	5	4	3	2	1
C. 地方議員	5	4	3	2	1	5	4	3	2	1
D. 自治体	5	4	3	2	1	5	4	3	2	1

Q21. あなたの団体が行政に〈直接的〉に働きかけをする場合、次にあげる役職の方と、どのくらい面会や電話をしますか。現在と10年前についてお答えください。

5.非常に頻繁 4.かなり頻繁 3.ある程度 2.あまりない 1.まったくない

	現在					10年前				
	5	4	3	2	1	5	4	3	2	1
A. 大臣など中央省庁の幹部	5	4	3	2	1	5	4	3	2	1
B. 中央省庁の課長クラス	5	4	3	2	1	5	4	3	2	1
C. 知事など都道府県の幹部	5	4	3	2	1	5	4	3	2	1
D. 都道府県の課長クラス	5	4	3	2	1	5	4	3	2	1
E. 市長など市町村の幹部	5	4	3	2	1	5	4	3	2	1
F. 市町村の課長クラス	5	4	3	2	1	5	4	3	2	1

Q22. あなたの団体は、地方議会の議員とどのような関係にありますか。都道府県と市町村それぞれについて、次の事項にあてはまる場合は✓をご記入ください。

	都道府県	市町村
A. 団体出身の議員を出している		
B. 議員に対して活動を支援している		
C. 議員に対して政策提言をしている		
D. 議員に対して情報提供を行っている		
E. 議員からの定期活動報告を受ける		
F. 議員を交えた政策の勉強会・懇談会を行っている		
G. その他（ ）		

Q23. あなたの団体が政党に働きかけをする場合、次にあげる政党とどのくらい接触しますか。現在と10年前についてお答えください。

5.非常に頻繁 4.かなり頻繁 3.ある程度 2.あまりない 1.まったくない

	現在					10年前				
	5	4	3	2	1	5	4	3	2	1
A. 自民党	5	4	3	2	1	5	4	3	2	1
B. 民主党	5	4	3	2	1	5	4	3	2	1
C. 共産党	5	4	3	2	1	5	4	3	2	1
D. 社民党	5	4	3	2	1	5	4	3	2	1
E. 公明党	5	4	3	2	1					
F. 新進党										
G. 地域政党						5	4	3	2	1

Q24. あなたの団体の権利や利益、意見を主張するとき、次にあげる人・組織・集団は、一般的にいて、どのくらい信頼できるとお考えですか。現在と10年前についてそれぞれお答えください。

5.非常に信頼できる 4.かなり信頼できる 3.ある程度  
2.あまり信頼できない 1.まったく信頼できない

	現在					10年前				
	5	4	3	2	1	5	4	3	2	1
A. 国会議員・政党	5	4	3	2	1	5	4	3	2	1
B. 中央省庁	5	4	3	2	1	5	4	3	2	1
C. 地方議員・政党	5	4	3	2	1	5	4	3	2	1
D. 自治体の首長	5	4	3	2	1	5	4	3	2	1
E. 自治体	5	4	3	2	1	5	4	3	2	1
F. 裁判所	5	4	3	2	1	5	4	3	2	1
G. マスメディア	5	4	3	2	1	5	4	3	2	1
H. 世論	5	4	3	2	1	5	4	3	2	1
I. 国際機関	5	4	3	2	1	5	4	3	2	1

Q25. あなたの団体は、国や自治体の政策に、どのくらい満足していますか。政治全般とあなたの団体の活動分野のそれぞれについてお答えください。

5.非常に満足 4.満足 3.ある程度 2.不満 1.非常に不満

A. 政策全般（国）	5	4	3	2	1
B. 政策全般（自治体）	5	4	3	2	1
C. あなたの団体が関心のある政策（国）	5	4	3	2	1
D. あなたの団体が関心のある政策（自治体）	5	4	3	2	1

Q26. 次にあげる中にあなたの団体と活動において競合する法人や組合はありますか。その法人や組合とは競争的な関係ですか、それとも協調的な関係ですか。

1.競争的      2.協調的      3.競合しない

A. NPO法人		H. 労働組合	
B. 財団法人		I. 商工組合	
C. 社団法人		J. 消費生活協同組合	
D. 特殊法人		K. 農業協同組合	
E. 社会福祉法人		L. 中小企業事業協同組合	
F. 中間法人		M. 株式会社	
G. 認可地縁団体		N. その他 ( )	

Q27. 次にあげるグループは、日本の政治にどの程度の影響力を持っていると思いますか。日本政治全般とあなたの団体に関心のある政策領域について、「ほとんど影響力なし」を1とし「非常に影響力あり」を7とする尺度にあてはめて、点数をご記入ください。

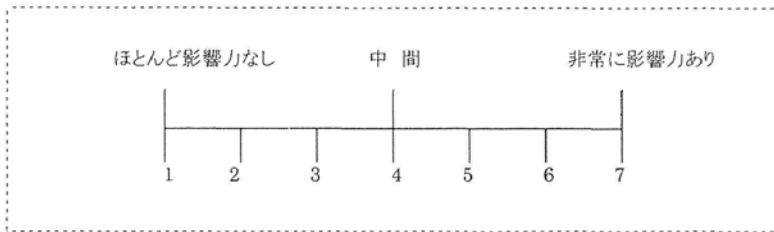

※点数をご記入ください。

	政治 全般	関心の ある政策		政治 全般	関心の ある政策
A. 農林漁業団体			N. 首相官邸		
B. 経済・業界団体			O. 与党		
C. 労働団体			P. 野党		
D. 教育団体			Q. 都道府県		
E. 行政関係団体			R. 市町村		
F. 福祉団体			S. 裁判所		
G. 専門家団体			T. 警察		
H. 政治団体			U. 大企業		
I. 市民団体			V. マスメディア		
J. 学術・文化団体			W. 暴力団		
K. 趣味・スポーツ団体			X. 外国政府		
L. 宗教団体			Y. 国際機関		
M. 町内会・自治会			Z. 外国の団体		



- Q28. あなたの団体は、次にあげるグループとどのような関係にありますか。「非常に対立的」を1とし「非常に協調的」を7とする尺度にあてはめて、点数をご記入ください。

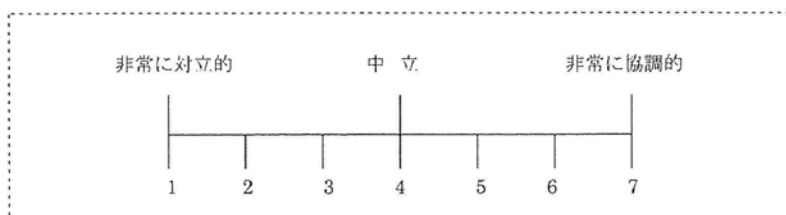

※点数をご記入ください。

A. 農林漁業団体		N. 首相官邸	
B. 経済・業界団体		O. 与党	
C. 労働団体		P. 野党	
D. 教育団体		Q. 都道府県	
E. 行政関係団体		R. 市町村	
F. 福祉団体		S. 裁判所	
G. 専門家団体		T. 警察	
H. 政治団体		U. 大企業	
I. 市民団体		V. マスメディア	
J. 学術・文化団体		W. 暴力団	
K. 趣味・スポーツ団体		X. 外国政府	
L. 宗教団体		Y. 国際機関	
M. 町内会・自治会		Z. 外国の団体	

- Q29. あなたの団体は、地域社会での活動を行ううえで、自治会や町内会との関係についてどのようにお考えですか。

1. 連携して活動していきたい
2. 連携したいとは思わない（独立で活動したい）

- Q30. Q29で「1. 連携して活動していきたい」とお答えの方におたずねします。その理由は次にあげるうち、どれに最も近いですか。

1. 地域の実情やニーズについて知ることができる
2. 活動に際して協力が得られる
3. 地域住民と親睦を深めることができる

### Ⅲ. あなたの団体の活動についておたずねします。

- Q31. 過去3年間に、あなたの団体はテレビや新聞・雑誌に何回ぐらいとりあげられましたか。

回

Q32. あなたの団体では、一般の人に向けて次にあげる活動をどのくらい行いますか。

5.非常に頻繁 4.かなり頻繁 3.ある程度 2.あまりない 1.まったくない

A. 懇談会・勉強会・ミニフォーラム	5	4	3	2	1
B. シンポジウム・イベント	5	4	3	2	1
C. 広報誌・ミニコミ誌の発行	5	4	3	2	1
D. ホームページなどインターネットを使った情報発信	5	4	3	2	1

Q33. あなたの団体は、政治や行政に要求や主張する際に、次にあげる手段や行動をどのくらい行いますか。Q9 でお答えになった団体の活動範囲を念頭において、お答えください。

5.非常に頻繁 4.かなり頻繁 3.ある程度 2.あまりない 1.まったくない

A. 与党との接触（電話、会見など）	5	4	3	2	1
B. 野党との接触（電話、会見など）	5	4	3	2	1
C. 中央省庁との接触（電話、会見など）	5	4	3	2	1
D. 自治体との接触（電話、会見など）	5	4	3	2	1
E. 政党や行政に発言力をもつ人との接触	5	4	3	2	1
F. 政党や行政の法案作成の支援	5	4	3	2	1
G. 技術的、専門的情報や知識の提供	5	4	3	2	1
H. パブリック・コメント	5	4	3	2	1
I. 手紙、電話、電子メールなどで働きかけるよう会員に要請	5	4	3	2	1
J. 請願のための署名	5	4	3	2	1
K. 集会への参加	5	4	3	2	1
L. 直接的行動（デモ、ストライキなど）	5	4	3	2	1
M. マスメディアへの情報提供	5	4	3	2	1
N. 記者会見による立場表明	5	4	3	2	1
O. 意見広告の掲載（テレビ、新聞、雑誌）	5	4	3	2	1
P. 他団体との連合の形成	5	4	3	2	1

Q34. あなたの団体の活動によって、特定の政策や方針を、国と自治体に〈実施〉または〈修正・阻止〉させることに成功した経験がありますか。

1. 経験あり
2. 経験なし

【国の政策・方針】 【自治体の政策・方針】

実施 修正・阻止 実施 修正・阻止

--	--	--	--

IV. NPO に対するあなたの団体のお考えについておたずねします。

Q35. 次にあげる中で、公共的なサービスを提供するうえで、行政機関と比べて NPO が優位な点を、重要な順に3つまでお答えください。

- |                          |                      |                      |                      |
|--------------------------|----------------------|----------------------|----------------------|
| 1. 旧弊や慣習に縛られない先駆的な活動ができる | 1位                   | 2位                   | 3位                   |
| 2. 効率的なサービスを提供できる        | <input type="text"/> | <input type="text"/> | <input type="text"/> |
| 3. 受益者のニーズに柔軟に対応できる      |                      |                      |                      |
| 4. 受益者のニーズに迅速に対応できる      |                      |                      |                      |
| 5. 公平なサービスを提供できる         |                      |                      |                      |
| 6. 多面的な価値観を表現できる         |                      |                      |                      |
| 7. 腐敗や汚職の危険が少ない          |                      |                      |                      |

Q36. 現在の日本社会における NPO 全般と行政との関係は、次にあげる中で、どれに最も近いとお考えですか。

1. おおむね対等に意見交換や協働している
2. NPO が行政機関を支援する関係にある
3. 行政機関が NPO を支援する関係にある
4. 認証を除いて関わりがない

Q37. 一般的にいて、NPO は政策策定のどの段階に関わるのがよいとお考えですか。あてはまるものすべての番号に○をつけてください。

- |            |          |                 |
|------------|----------|-----------------|
| 1. 政策の計画立案 | 3. 政策の執行 | 5. 政策と関わるべきではない |
| 2. 政策の決定   | 4. 政策の評価 |                 |

Q38. 次にあげる NPO についての意見に対する団体としての立場をお答えください。

- |               |               |              |
|---------------|---------------|--------------|
| 5. 賛成         | 4. どちらかといえば賛成 | 3. どちらともいえない |
| 2. どちらかといえば反対 | 1. 反対         |              |

A. NPO と行政は対等に協働したほうがよい	5	4	3	2	1
B. NPO は行政の政策執行に協力したほうがよい	5	4	3	2	1
C. 行政は NPO の活動を支援したほうがよい	5	4	3	2	1
D. 行政は NPO への規制を緩和したほうがよい	5	4	3	2	1
E. 企業は NPO の活動を支援したほうがよい	5	4	3	2	1
F. NPO の活動領域は今後ますます拡大したほうがよい	5	4	3	2	1

V. あなたの団体の内部についておたずねします。

Q39. あなたの団体では、一般の会員はどのくらい実際の活動に参加していますか。

- |          |          |         |          |           |
|----------|----------|---------|----------|-----------|
| 5. 非常に頻繁 | 4. かなり頻繁 | 3. ある程度 | 2. あまりない | 1. まったくない |
|----------|----------|---------|----------|-----------|

A. 団体の運営や意思決定に関与する	5	4	3	2	1
B. イベントなど実地活動に参加する	5	4	3	2	1
C. 会費や寄付金を支払う	5	4	3	2	1

Q40. あなたの団体では、会員に対する連絡にどのような方法を用いていますか。  
利用頻度の多い順に3つまでお答えください。

- |            |            |
|------------|------------|
| 1. 電話      | 5. ホームページ  |
| 2. 郵便      | 6. 電子掲示板   |
| 3. 電子メール   | 7. 口頭      |
| 4. メールマガジン | 8. その他 ( ) |

1位    2位    3位

--	--	--

Q41. あなたの団体では、会員同士の交流はどのくらいありますか。

5.非常に頻繁    4.かなり頻繁    3.ある程度    2.あまりない    1.まったくない

A. 役員と一般の会員が顔をあわせて話をする	5	4	3	2	1
B. 一般の会員同士が顔をあわせて話をする	5	4	3	2	1
C. 電子メールのメーリングリストを活用している	5	4	3	2	1
D. ホームページの掲示板を活用している	5	4	3	2	1

Q42. あなたの団体では、次にあげる項目にどのくらいあてはまりますか。

5.非常によくあてはまる    4.あてはまる    3.ある程度  
 2.あまりあてはまらない    1.まったくあてはまらない

A. 規定をもとにして団体運営している	5	4	3	2	1
B. 団体の方針をできるだけ会員全体で決めている	5	4	3	2	1
C. 団体の活動を行うには、専門的な知識や技能が必要である	5	4	3	2	1
D. 団体の運営方針は創設者の理念と不可分である	5	4	3	2	1
E. 団体の運営責任者は率先して問題解決法を提示する	5	4	3	2	1
F. 会員同士で意見対立がある場合、時間がかかっても話し合う	5	4	3	2	1
G. 団体の目的や運営方針は会員に浸透している	5	4	3	2	1
H. 団体についての情報は会員間で共有されている	5	4	3	2	1

Q43. あなたの団体の会員にはどのようなご職業の方が多ですか。おおよそでかまいませんので、割合 (%) をご記入ください。

農林漁業 従事者	会社経営者 自営業者	被雇用者 (常勤)	専門職	退職者 年金受給者	主婦	学生	その他 ( )
%	%	%	%	%	%	%	%

Q44. あなたの団体の会員には大学を卒業されている方がどのくらいいらっしゃいますか（在学中も含みます）。  
 おおよその割合（%）をご記入ください。

 %

Q45. あなたの団体の昨年度の収入の内訳について、おおよその額をご記入ください。

会費 入会金	団体の 事業収入	行政の委託 業務手数料	国や自治体 の補助金	募金 補助金	その他 ( )	合計
万円	万円	万円	万円	万円	万円	万円

VI. 回答者ご自身についておたずねします。

Q46. 回答者ご自身が最後に卒業された学校はどちらですか。

- |          |        |
|----------|--------|
| 1. 中学校   | 4. 大学  |
| 2. 高等学校  | 5. 大学院 |
| 3. 短大・高専 |        |

Q47. 回答者ご自身が、公私ともにおつきあいしている中に、次のような方々はいらっしゃいますか。あてはまるものすべての番号に○をつけてください。

- |                   |               |
|-------------------|---------------|
| 1. 町内会・自治会役員      | 6. 県や市町村の課長以上 |
| 2. 協同組合理事         | 7. 国会議員       |
| 3. 同業者組合の役員       | 8. 地方議員       |
| 4. NPO や市民活動団体の役員 | 9. マスメディア関係者  |
| 5. 政治団体の役員        | 10. 学者・専門家    |

Q48. 回答者ご自身は、保守的-革新的と問われれば、どのあたりに位置づけられますか。次の尺度のあてはまる番号をお答えください。

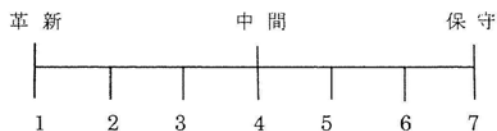

以上で設問は終わりです。ご協力ありがとうございました。

◇調査結果報告を希望される団体は、お手数ですが、お送りした封筒のあて先にあります ID 番号をご記入ください。なお、回答内容と ID 番号を照合することは一切行いません。

ID :

---

## ◆補完調査概要

## 1. 調査の経緯と目的

NPO 調査では全 48 問にわたり数多くの事項について質問している。しかし、それでも市民社会の構造や政治社会と市民社会との関係を明らかにするうえで不可欠な質問が欠落してしまった。その中でもどうしても必要な質問については、補完調査というかたちで再度質問を行うことにした。

補完調査における質問の内容は、以下のとおりである。

### ①有効な働きかけ対象について

団体の主張をおしたり、権利、意見、利益を守るために働きかける有効な対象(政党ないし議会、行政、裁判所)はどれかを尋ねた質問である。これは、立法、行政、司法の三権のうち、団体がどれを最も有効な要求ルート(標的)とみているのかを分析する上で、重要なものである。当初はこの質問も調査票に掲載する方針であったが、紙幅の関係から割愛した。しかしながら、この質問は諸外国における市民社会組織調査でも用いられており、国際比較の観点から日本の市民社会と政治社会との接合面を捉える上ではやはり不可欠であると再考するに至った。

### ②行政機関の影響力について

新興の運動体である NPO が政治過程へと意見を反映させるにあたり、どのようなアクターが影響力を発揮していると認識しているのだろうか。NPO 調査では、調査項目「各アクターの政治への影響力の評価(Q27)」を設けた。Q27では、26アクター(農林漁業団体、経済・業界団体、労働団体、教育団体、行政関係団体、福祉団体、専門家団体、政治団体、市民団体、学術・文化団体、趣味・スポーツ団体、宗教団体、町内会・自治会、首相官邸、与党、野党、都道府県、市町村、裁判所、警察、大企業、マスメディア、暴力団、外国政府、国際機関、外国の団体)について、影響力を7段階(1.ほとんど影響力なし～4.中間～7.非常に影響力あり)で評価を求めている。

しかし、この広範な 26 アクターの中に、行政機関のトップとして「首相官邸」が設けられているものの、「中央省庁の官僚」という項目が欠落してしまった。これは、JIGS1 よりも多くの組織アクターを追加した結果、全くの編集エラーで、この重要なアクターが消失してしまったものである。いうまでもなく実質的な行政の影響力を見るためには行政の実行を担うアクターを考慮する必要がある。そこで補完調査において「中央省庁の官僚」に対する影響力評価を追加した。

### ③団体と行政機関との協調－対立関係について

前述の行政機関の影響力評価と同様に、「団体と各アクターとの協調－対立関係(Q28)」においても、行政を実行するアクターとして「中央省庁の官僚」を追加した。

## 2. 調査の概要

NPO 調査では、調査結果の通知を希望する団体に対して ID 番号を記載する欄を設けている。これを用いて、調査結果を送付する際に、補完調査の質問紙を添付して回答を求めた。実際に ID が記載されていたのは 3,136 団体である。2008 年 2 月 29 日と 5 月 26 日の 2 回に分けて調査票を発送し、FAX にて回収した。全部で 1,604 団体から回答が得られ、回収率は 51.1%である。調査の概要については表 1 を参照されたい。

また、質問紙は末尾の付録を参照されたい。

表1 NPO 補完調査

調査期間	2008年1月～7月 (第1次発送:2月29日、第2次発送:5月26日)
調査対象地域	日本全国
調査方法(配布・回収)	配布:メール便、回収:FAX
調査票配布数(a)	3,136
回収数(b)	1,604
回収率(b/a)	51.1%
調査内容	<ul style="list-style-type: none"> <li>・有効な働きかけ対象</li> <li>・行政機関(中央省庁の官僚)の政治への影響力評価</li> <li>・団体と行政機関(中央省庁の官僚)との協調-対立関係</li> </ul>

### 3. 調査対象団体の性格

前述のように、補完調査はNPO調査に回答した法人のうち、さらに任意でID番号を記載した団体である。このような法人は調査結果に関心をもつという点で積極的な団体であったり、より調査に対して協力的な傾向を示す団体かもしれない。そのため、補完調査で得られた結果にはサンプル・バイアスがあるかもしれない。ここで、いくつかの法人の特性を比較することで、補完調査サンプルの特徴を確認しておこう。ここでは、都道府県別の分布、主たる活動分野、現在の個人会員数、活動範囲の4点を取り上げる。

団体の固有特性

#### ①都道府県別分布(Q1)



表2 所在する都道府県

	NPO調査サンプル		補完調査サンプル	
	度数	%	度数	%
1 北海道	267	5.2	68	4.2
2 青森県	56	1.1	19	1.2
3 岩手県	75	1.5	17	1.1
4 宮城県	94	1.8	31	1.9
5 秋田県	43	0.8	14	0.9
6 山形県	57	1.1	11	0.7
7 福島県	80	1.6	23	1.4
8 茨城県	82	1.6	29	1.8
9 栃木県	64	1.2	26	1.6
10 群馬県	88	1.7	28	1.7
11 埼玉県	178	3.5	57	3.6
12 千葉県	212	4.1	76	4.7
13 東京都	793	15.5	229	14.3
14 神奈川県	312	6.1	104	6.5
15 新潟県	107	2.1	50	3.1
16 富山県	50	1.0	20	1.2
17 石川県	48	0.9	20	1.2
18 福井県	41	0.8	15	0.9
19 山梨県	18	0.4	4	0.2
20 長野県	154	3.0	39	2.4
21 岐阜県	111	2.2	41	2.6
22 静岡県	143	2.8	55	3.4
23 愛知県	194	3.8	68	4.2
24 三重県	100	2.0	25	1.6
25 滋賀県	75	1.5	24	1.5
26 京都府	136	2.7	36	2.2
27 大阪市	334	6.5	100	6.2
28 兵庫県	191	3.7	58	3.6
29 奈良県	53	1.0	8	0.5
30 和歌山県	63	1.2	22	1.4
31 鳥取県	15	0.3	3	0.2
32 島根県	41	0.8	12	0.7
33 岡山県	69	1.3	18	1.1
34 広島県	68	1.3	20	1.2
35 山口県	54	1.1	20	1.2
36 徳島県	44	0.9	18	1.1
37 香川県	26	0.5	4	0.2
38 愛媛県	49	1.0	15	0.9
39 高知県	43	0.8	17	1.1
40 福岡県	160	3.1	46	2.9
41 佐賀県	41	0.8	14	0.9
42 長崎県	48	0.9	12	0.7
43 熊本県	54	1.1	20	1.2
44 大分県	54	1.1	16	1.0
45 宮崎県	42	0.8	15	0.9
46 鹿児島県	58	1.1	27	1.7
47 沖縄県	23	0.4	4	0.2
EN	5108	99.6	1598	99.6
N-EN	19	0.4	6	0.4
N	5127	100.0	1604	100.0

②主たる活動分野(Q11)

表3 活動分野

	NPO調査サンプル		補完調査サンプル	
	度数	%	度数	%
1 保険・医療・福祉	2075	40.5	642	40.0
2 社会教育	201	3.9	77	4.8
3 まちづくり	557	10.9	174	10.8
4 学術・文化・芸術・スポーツ	507	9.9	152	9.5
5 環境保全	572	11.2	193	12.0
6 災害救援	21	0.4	7	0.4
7 地域安全	61	1.2	18	1.1
8 人権擁護・平和推進	73	1.4	22	1.4
9 国際協力	131	2.6	33	2.1
10 男女共同参画	41	0.8	12	0.7
11 子どもの健全育成	463	9.0	153	9.5
12 情報化社会の発展	93	1.8	24	1.5
13 科学技術の振興	37	0.7	12	0.7
14 経済活動の活性化	71	1.4	21	1.3
15 職業能力の開発・雇用機会拡充	67	1.3	16	1.0
16 消費者保護	38	0.7	11	0.7
17 団体運営に関する連絡・助言・援助	69	1.3	27	1.7
EN	5077	99.0	1594	99.4
N-EN	50	1.0	10	0.6
N	5127	100.0	1604	100.0

③現在の個人会員数(Q5)

表4 個人会員数

	NPO調査サンプル		補完調査サンプル	
	度数	%	度数	%
1 0人	36	0.7	14	0.9
2 1～49人	2815	54.9	870	54.2
3 50～99人	823	16.1	276	17.2
4 100～499人	876	17.1	305	19.0
5 500～999人	96	1.9	30	1.9
6 1,000～4,999人	76	1.5	20	1.2
7 5,000～19,999人	11	0.2	3	0.2
8 20,000～99,999人	6	0.1	2	0.1
9 100,000人～	1	0.0	0	0.0
EN	4740	92.5	1520	94.8
N-EN	387	7.5	84	5.2
N	5127	100.0	1604	100.0

④活動範囲(Q9)

表5 活動範囲

	NPO調査サンプル		補完調査サンプル	
	度数	%	度数	%
1 市町村レベル	2510	49.0	790	49.3
2 都道府県レベル	1247	24.3	400	24.9
3 広域圏レベル	432	8.4	145	9.0
4 全国レベル	588	11.5	169	10.5
5 世界レベル	334	6.5	97	6.0
EN	5111	99.7	1601	99.8
N-EN	16	0.3	3	0.2
N	5127	100.0	1604	100.0

以上、4つの分布をみてきたが、いずれにおいてもNPO調査への回答サンプルと補完調査への回答サンプルで、分布にほとんど違いがみられない。補完調査のサンプルは、少なくともNPO調査への回答サンプルと比べて偏りがあるとはいえない。

#### 4. 補完調査の集計結果

最後に、補完調査の集計結果を示す。なお、サンプル数が少ないこともあり、東京都と茨城県の結果は割愛し、全国のみ結果を示す。

##### (1) 問1

:あなたの団体の主張をとおしたり、権利、意見、利益を守るために、政党(ないし議会)、行政、裁判所のどれに働きかけることがより有効だと思われますか。現在と10年前について、1～3の順位をご記入ください。

	V4901 政党(現在)、V4902 行政(現在)、V4903 裁判所(現在)					
	政党(現在)		行政(現在)		裁判所(現在)	
	度数	%	度数	%	度数	%
1 第1位	367	22.9	1064	66.3	76	4.7
2 第2位	976	60.8	367	22.9	118	7.4
3 第3位	122	7.6	72	4.5	1216	75.8
EN	1465	91.3	1503	93.7	1410	87.9
N-EN	139	8.7	101	6.3	194	12.1
N	1604	100.0	1604	100.0	1604	100.0

	V5001 政党(10年前)、V5002 行政(10年前)、V5003 裁判所(10年前)					
	政党(現在)		行政(現在)		裁判所(現在)	
	度数	%	度数	%	度数	%
1 第1位	749	46.7	749	46.7	43	2.7
2 第2位	533	33.2	533	33.2	90	5.6
3 第3位	54	3.4	54	3.4	1126	70.2
EN	1336	83.3	1336	83.3	1259	78.5
N-EN	268	16.7	268	16.7	345	21.5
N	1604	100.0	1604	100.0	1604	100.0

##### (2) 問2

:中央省庁の官僚は、日本の政治にどの程度の影響を持っていると思いますか。日本政治全般とあなたの団体に関心ある政策領域について、下記の尺度の中で当てはまる点数に○をつけてください。

V2727\_Tsuika Q27 政治全般影響力:官僚

V2757\_Tsuika Q27 関心政策影響力:官僚

	政治全般影響力:官僚		関心政策影響力:官僚	
	度数	%	度数	%
1 ほとんど影響力なし	40	2.5	73	2.8
2	35	2.2	51	3.6
3	37	2.3	69	3.8
4 中立的	162	10.1	286	17.5
5	224	14.0	227	17.7
6	507	31.6	388	27.4
7 非常に影響力あり	554	34.5	452	25.6
EN	1561	97.3	1547	98.4
N-EN	43	2.7	57	1.6
N	1604	100.0	1604	100

(3)問3

:あなたの団体は、中央省庁の官僚とどのような関係にありますか。下記の尺度の中で当てはまる点数に○をつけてください。

V2827\_Tsuika Q28 協調-対立関係:官僚

	度数	%
1 非常に対立的	29	2.8
2	55	3.6
3	102	3.8
4 中立的	1028	17.5
5	185	17.7
6	84	27.4
7 非常に協調的	37	25.6
EN	1524	98.4
N-EN	80	1.6
N	1604	100

## 社会団体調査・NPO 調査追加質問票

筑波大学大学院人文社会科学研究所

文部科学省科学研究費特別推進研究 社会団体・NPO 調査グループ

(Fax) 029-853-7454, 7199

下記の質問につきまして、再度のご回答をお願い申し上げます。

1. あなたの団体の主張をとおしたり、権利、意見、利益を守るために、政党（ないし議会）、行政、裁判所のどれに働きかけることがより有効だと思われますか。現在と10年前について、1～3の順位をご記入ください。

	政党（ないし議会）	行政	裁判所
	↓	↓	↓
【現在】	（ ）位	（ ）位	（ ）位
【10年前】	（ ）位	（ ）位	（ ）位

2. 中央省庁の官僚は、日本の政治にどの程度の影響を持っていると思いますか。日本政治全般とあなたの団体が関心のある政策領域について、下記の尺度の中であてはまる点数に○をつけてください。

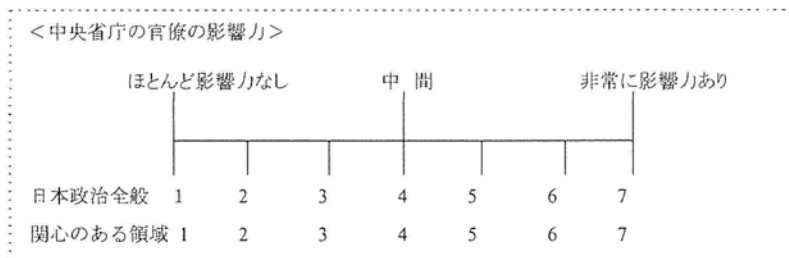

3. あなたの団体は、中央省庁の官僚とどのような関係にありますか。下記の尺度の中であてはまる点数に○をつけてください。

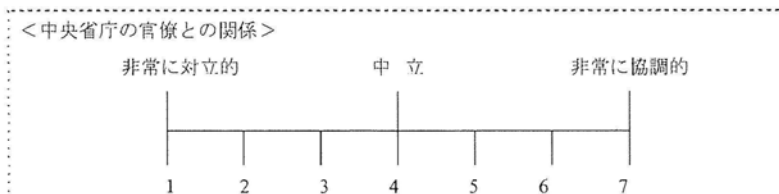

※ご回答のうえ、受け取り後1週間ぐらいまでにFAXにてご返信いただくと幸いです（送信先：029-853-7454, 7199）。

## 研究代表者紹介 辻中豊

1954年 大阪生まれ

1981年 大阪大学大学院法学研究科単位取得、1996年 京都大学博士（法学）。

現職 筑波大学人文社会科学研究科教授（国際日本研究専攻）『レヴアイアサン』編集委員

Tel : 029-853-6289 Fax : 029-853-7454

E-mail : tsujinak@sakura.cc.tsukuba.ac.jp

## 主要著書

『戦後日本の圧力団体』（共著）東洋経済新報社 1986年。

『利益集団』東京大学出版会 1988年。

『日本の政治』（共著）有斐閣 初版:1992年 第2版:2001年。

『ネオ・コーポラティズムの国際比較』（共著）日本労働機構 1994年。

『現代日本の市民社会・利益団体』（編著）木鐸社 2002年。

『現代韓国の市民社会・利益団体』（共編著）木鐸社 2004年。

*Defending the Japanese State* (with Peter Katzstein). Cornell East Asia Program, 1991.

*Comparing Policy Networks* (with David Knok, F. U. Pappi, J. Broadbent). Cambridge University Press, 1996.

*Interest Group Structure and Regime Change in Japan*. CISSM, University of Maryland, 1996.

"From Developmentalism to Maturity: Japan's Civil Society Organizations in a Comparative Perspective." In *The State of Civil Society in Japan*, eds. Frank Schwartz and Susan Pharr. Cambridge University Press, 83-115, 2003.

"Civil Society and Interest Groups in Contemporary Japan." (with Robert Pekkanen) *Pacific Affairs* 80:421-439, 2007.

## コードブック制作担当者

山本英弘（筑波大学人文社会科学研究科 国際日本研究専攻 常勤研究員）

（助手 佐々木誓人 非常勤職員）

## 調査参加者

辻中豊（前掲）、森裕城（同志社大学法学部 教授）、崔宰栄（筑波大学人文社会科学研究科 国際日本研究専攻 講師）、山本英弘（前掲）、坂本治也（関西大学法学部 准教授）、小嶋華津子（筑波大学人文社会科学研究科 准教授）、坪郷實（早稲田大学社会科学総合学院 教授）、大西裕（神戸大学法学研究科 教授）。

Robert Pekkanen 准教授（The Henry M. Jackson School of International Studies Japan Studies Program, University of Washington）、Gesine Foljanty-Jost 教授（Martin-Luther-Universität Halle-Wittenberg Institut für Politikwissenschaft und Japanologie）、廉載鎬教授（高麗大学校政治経済大学）、大友貴史（筑波大学 助教）、三輪博樹（筑波大学 研究員）、平井由貴子（筑波大学 研究員）。濱本真輔（日本学術振興会研究員）、京俊介（大阪大学法学研究科 日本学術振興会研究員）、久保慶明（筑波大学人文社会科学研究科 日本学術振興会研究員）。

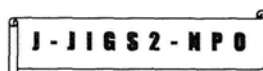

## 特定非営利活動法人に関する全国調査 J-JIGS2-NPO コードブック

2009年8月15日

発行者・編著者 筑波大学 辻中豊

印刷所（株）いなもと印刷

〒300-0007 土浦市板谷6丁目28-8 Tel 029-826-1221 Fax 029-826-1080

ISBN 978-4-902869-19-4