



UNIVERSIDAD NACIONAL DE LA PLATA

Las Universidades y la emergencia hídrica

Taller N°: 1

EXPOSITOR: Simontacchi, Lautaro Ezequiel

INSTITUCIÓN: Departamento de Astrometría y
Geodesia

Fac. Cs. Astronómicas y Geofísicas – UNLP.

ÁREA TEMÁTICA DE TRABAJO: Topografía y
Geomorfología

ANTECEDENTES ESPECÍFICOS

Tesis de Licenciatura: *“Referencias altimétricas en La Plata, Berisso y Ensenada”*

Proyecto de Investigación

“Efectos del Cambio Climático en las condiciones ambientales de un sector costero del Río De La Plata”

Director: Dr. Eduardo Krusse (FCNyM - UNLP)

OBJETIVO: Obtención de un modelo de elevaciones (alturas), con especial énfasis en la zona ribereña.



ANTECEDENTES ESPECÍFICOS

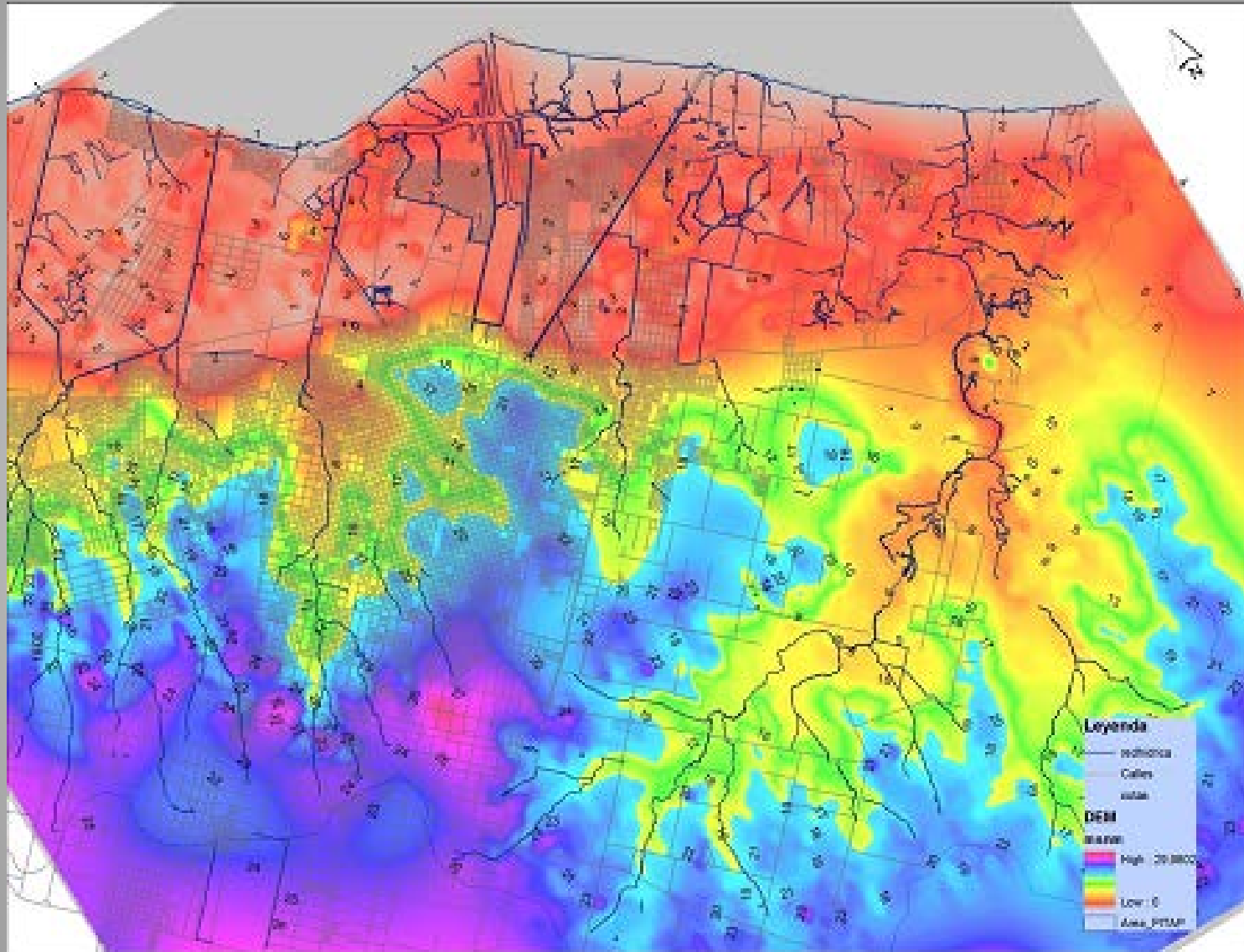

VINCULACIÓN CON EL EVENTO

- * Determinar desplazamiento del Agua
- * Establecer zonas de riesgo
- * Marco para referencias geográficas

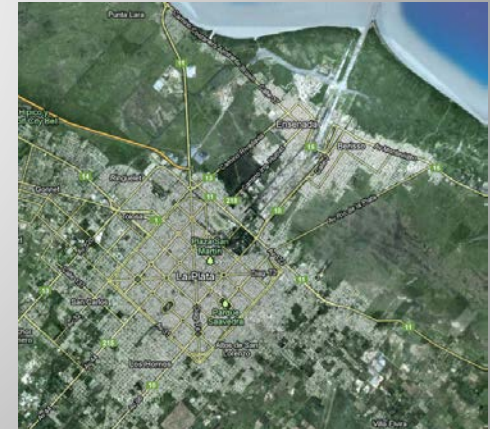

RECOMENDACIONES O PROPUESTAS

