

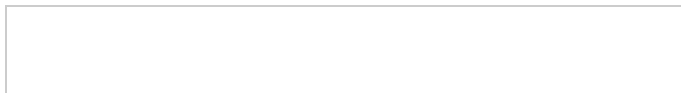

CAPA ACCOBA RANKING INFORMATIVOS MERCADO EVENTOS VÍDEOS PAINEL REGISTRO SERVIÇOS



Artigo

21/11/2007

A Evolução da Caprinovinocultura Brasileira

O rebanho mundial de caprinos e ovinos é de aproximadamente 898.132 mil cabeças. O Brasil detém 22.487 mil cabeças, sendo 37 % de caprinos e 63 % de ovinos...



O rebanho mundial de caprinos e ovinos é de aproximadamente 898.132 mil cabeças. O Brasil detém 22.487 mil cabeças, sendo 37 % de caprinos e 63 % de ovinos. No ano de 1970 o efetivo caprino era da ordem de 14,6 mil animais, elevando-se para 8.236, 5 mil em 2001. Já o de ovinos era da ordem de 18,3 mil animais, passando para 14.200 mil cabeças em 2001. Do efetivo nacional de caprinos, 1,4 % encontra-se na Região Norte, 93 % no Nordeste, 2,4 % no Sudeste, 1,9 % no Sul e 1 % no Centro-Oeste. Com relação ao rebanho ovino, 2,8 % encontra-se na Região Norte, 49 % no Nordeste, 2,8 % no Sudeste, 40 % no Sul e 4,9 % no Centro-Oeste.

O abate mundial de caprinos e ovinos no período de 1991 a 2000 cresceu 7,5 %. Em 1970 foram abatidos no país 752 mil unidades caprinas e 692 mil unidades ovinas. Em 1992, esses números elevaram-se para 1.639 mil cabeças caprinas e 1.196 mil cabeças ovinas, representando um crescimento da ordem de 45,9 % e 57,8 % para caprinos e ovinos, respectivamente. A produção brasileira de peles de caprinos e de ovinos deslanados, em 2000, foi de 6 milhões de unidades. Já a de ovinos lanados foi de 1,3 milhões de unidades.

A Região Nordeste, detentora do maior rebanho brasileiro de caprinos e ovinos, abrange uma área total de 166,2 milhões de hectares, dos quais 95,2 milhões (57 %) estão inseridos na zona semi-árida. As microrregiões geográficas de Juazeiro (BA), Euclides da Cunha (BA), Alto Médio Canindé (PI), Campo Maior (PI), São Raimundo Nonato (PI), Petrolina (PE) destacam-se como principais produtoras de caprinos. No aspecto de densidade, as microrregiões Cariri Ocidental (PB) e Itaparica (PE) destacam-se como as mais importantes. No caso dos ovinos, as microrregiões de Juazeiro (BA), Alto Médio Canindé (PI), Euclides da Cunha (BA), Sertão dos Inhamuns (CE), Sertão de Crateús (CE) e Serrinha (BA) são as principais produtoras. A ovinocultura se apresenta mais importante nas microrregiões do Médio Jaguaribe (CE) e Serrinha (BA). Cerca de 50 % do rebanho de caprinos e ovinos do Nordeste estão localizados em propriedades com menos de 30 ha.

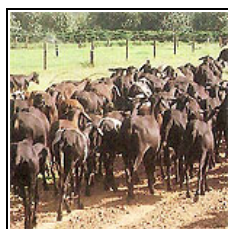

A produção média atual de carne ovina no semi-árido Nordestino é de 2,8 kg/ha/ano na caatinga nativa. Entretanto, pode alcançar de 31,4 kg/ha a 71,2 kg/ha com o uso de técnicas de manipulação da vegetação nativa. A produtividade da caprino-ovinocultura de corte no Brasil ainda é baixa. Uma das razões está no regime de manejo da exploração que, predominantemente, é o extensivo, com alta dependência da vegetação nativa, utilização de raças não especializadas, uso de práticas rudimentares de manejo, assistência técnica deficitária, baixo nível de organização e de gestão da

OUTRAS NOTÍCIAS

- 23/05/2013
A carne ovina e o abate clandestino: A informalidade tem jeito?
- 23/05/2013
Produzir lã e carne, uma excelente opção de rentabilidade
- 12/04/2013
RS: abigeato cresce e apresenta risco para a ovinocultura
- 13/03/2013
Importância do bem-estar no pré-abate de caprinos e ovinos
- 19/01/2013
O Romney Marsh
- 07/12/2012
O Boer, sim senhor !
- 02/11/2012
Caprinos são alternativa econômica e social
- 26/09/2012
Final, o DNA é do bem ou do mal?
- 10/09/2012
A velha briga demanda versus oferta
- 04/07/2012
O soro de queijos caprinos

PALESTRAS GRATUITAS
CLIQUE AQUI



UMA NOVA PORTEIRA
PARA SELEÇÃO
DORPER

MERCADO



unidade produtiva.

Com relação a agroindústria, no Nordeste brasileiro a capacidade instalada dos curtumes é para o processamento de 12,2 milhões de peles/ano. No Sul do país em torno de 1,8 milhões de peles/ano. No que concerne à carne, apenas no Nordeste brasileiro existem 09 abatedouros-frigoríficos especializadas em pequenos ruminantes, com capacidade total para abate de 31.550 animais/dia.

No que diz respeito a participação no mercado mundial, a importação de carne ovina passou de 2,3 mil toneladas em 1992 para 14,7 mil toneladas em 2000, representando um crescimento acima de 600 %. A importação de carne caprina passou de US\$ 833 em 1996 para US\$ 17,1 mil em 2000, representando, também, um crescimento bastante significativo.

A exportação de peles ovina acumulada no período de 1992 a 1999 foi de US\$ 87,1 milhões. Em 2000, representou US\$ 7,1 milhões. Os principais países importadores foram a Nigéria, Espanha e o Quênia. A exportação de peles caprina acumulada no período de 1992 a 1999 foi de US\$ 25,9 milhões. A exportação de peles caprina em 2000 representou US\$ 0,3 milhões. Os principais países<

Embrapa - Vânia Rodrigues Vasco e Luiz da Silva Vieira

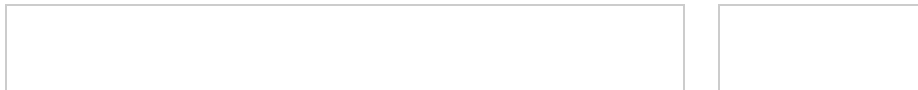

kommei ua Santa Maria -
Campeão Baiano 2011
R\$ 250,00



MESTIÇOS DE DORPER
R\$ A Combinar



Agregue Precocidade Ao
Seu Rebanho!!!
R\$ 1.800,00



Agregue Precocidade Ao
Seu Rebanho!!!
R\$ 1.800,00



FENO Tifton 85 E Jiggs
R\$ 7,00

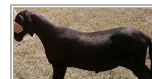

REPRODUTORES SANTA
INES
R\$ 1.500,00

MERCADO



Di Lari Urucum TE 639
R\$ 60,00



VENDO ANIMAL DA RAÇA
ANGLO NUBIANO /
IDADE DE 18 M
R\$ 2.000,00



Cabritos Anglo Nubiano
R\$ A Combinar



Liba Meteoro TE 033
R\$ 60,00



MATRIZES DORPER -
PARAIBA
R\$ 1.500,00



Vende ou troca
Reprodutores PO c/
registro
R\$ 600,00

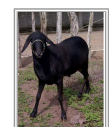

VENDO
REPRODUTORES

SANTA INES
R\$ 2.100,00



Sêmen do Grande
Campeão CPJW 089 -
Zeus
R\$ 80,00



PARCEIROS:



© 2001 - 2013 ACCOBA. Todos os direitos reservados.