



**Empresa Brasileira de Pesquisa Agropecuária  
Embrapa Amazônia Oriental**

**Ministério da Agricultura e do Abastecimento**

Trav. Dr. Enéas Pinheiro, s/nº. Marco  
Caixa Postal 48 - 66095-100 - Belém, PA  
Telefone (91) 32041000 Fax (91) 3276 9845  
E-mail: [sac@cpatu.embrapa.br](mailto:sac@cpatu.embrapa.br)  
<http://www.cpatu.embrapa.br>

Unidade demonstrativa de ...

2009

FD-PP-00731



CPATU- 43297-1

Apoio:



**MDA/SAF**

Ministério do  
Desenvolvimento Agrário

Ministério da  
Ciência e Tecnologia

Ministério da Agricultura,  
Pecuária e Abastecimento



FD 731  
id 43297

# Unidade demonstrativa de meliponicultura: criação racional de abelhas indígenas sem ferrão Município de Tracuateua, Comunidade Cantina

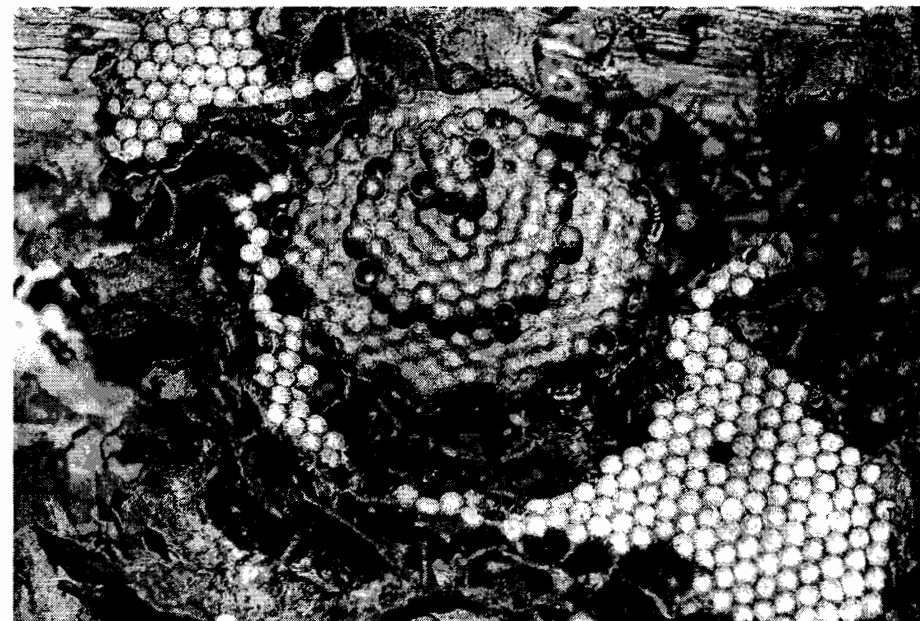

01/01/2009 a 01/12/2009  
Tracuateua, PA

## **Objetivos:**

*Divulgação de tecnologias desenvolvidas pelo CPATU junto a comunidades agrícolas de base familiar*

## **Metodologia:**

*Instalar meliponário modelo, utilizando caixas racionais desenvolvidas pelo CPATU para servir de unidades produtivas de base familiar modelo, utilizadas para capacitação, divulgação e fonte de dados para pesquisas sobre produtividade, análises físico-química de méis e tecnologia de produtos apícolas.*



*Mel pasteurizado pronto para comercialização.*

## **Resultados parciais / Resumo da Tecnologia**

*Foram instalados meliponários utilizando-se caixas racionais na propriedade agrícola. No curso de capacitação o meliponário instalado foi utilizado para ministrar as aulas práticas. Amostras de méis produzidos na unidade estão sendo coletados para serem feitos estudos sobre as propriedades físico-químicas.*



*Sobreninho e melgueira de *Melipona fasciculata*.*



*Visita de estudantes a meliponário de agricultor.*

*Mais informações no site <http://mel.cpatu.embrapa.br>*