



**UNIVERSIDAD NACIONAL AUTÓNOMA DE NICARAGUA.
CENTRO DE INVESTIGACIONES Y ESTUDIOS DE LA SALUD
ESCUELA DE SALUD PÚBLICA**

**MAESTRÍA EN SALUD PUBLICA 2013 – 2015,
SUB SEDE, OCOTAL, NUEVA SEGOVIA, NICARAGUA.**

**TESIS PARA OPTAR A TÍTULO DE:
MASTER EN SALUD PÚBLICA.**

**FACTORES RELACIONADOS CON EL ACCESO A LOS SERVICIOS DE SALUD
DE LA POBLACION DE LA COMUNIDAD DE ARMENTA DEPARTAMENTO DE
CORTES, HONDURAS, NOVIEMBRE 2014.**

Autor:

Dr. Jose Ibraham Bueso Paranky.

Odontólogo General.

Tutora:

Msc. Rosario Hernández García.

Docente Investigadora CIES.

Nicaragua, 14 de Febrero del 2015.

DEDICATORIA

Al culminar una etapa fundamental de este largo camino, queremos dedicar el logro alcanzado a DIOS como el ser creador de la vida, a mi amada amiga y esposa Mónica Villeda por ser el eje que fundamenta de mí que hacer en este mundo. Gracias por su apoyo desinteresado, compañía y tolerancia en cada una de las etapas que aportan al crecimiento integral de mi persona.

A mi fuente de inspiración en mi educación continua: Mi Amado amigo y padre el Dr. Jose Ibraham Bueso Montoya, a mi madre que estando lejos siempre la tengo en mi corazón, a mi familia (Ly, Mis Herrrrr Patricia, Ibran Miguel, Berthaly, Teresita y Sergio David), por su constante apoyo incondicional; el cual nos ha permitido crecer como personas integras, comprometidas y responsables en cada uno de los retos que a diario asumimos como parte del constante crecimiento personal.

AGRADECIMIENTOS

Esta investigación es el resultado del esfuerzo conjunto de todos los que formamos el grupo de trabajo. Por esto agradezco a:

DIOS por otorgar la vida y la familia.

A mis hermanos como ejemplos de superación.

A mis compañeros y amigos (Víctor Hugo, Alejandra, Brenda, Ludito y Dore) que durante estos años han sido el bastón de apoyo con el cual logramos recorrer cada uno de los pasos que componen este proceso de aprendizaje.

A la Master Rosario Hernández, Por su continuo apoyo académico como docente, tutora de mi tesis y dedicación incondicional al desarrollo de la investigación científica.

Al CIES por brindarnos solidez educativa para lograr culminar nuestra Maestría en Salud Pública.

A nuestros docentes, compañeros y amigos, porque cada uno de ellos aportó académica y personalmente a nuestro crecimiento integral.

RESUMEN

El presente estudio es de tipo descriptivo de corte transversal donde se identifica el análisis e interpretación de la situación actual del acceso a los servicios de salud que tiene los pobladores de aldea de Armenta ubicada al norte de San Pedro Sula, Honduras. Octubre- Noviembre del 2014. Se describe de forma individual los determinantes sociodemográficos; acceso a los servicios de salud; y el estado de salud de la aldea de Armenta.

La falta de acceso a los servicios de salud hace que la calidad del servicio médico (diagnóstico y tratamiento) no sea el más adecuado, además de generar un egreso extra para los individuos que asisten a otros centro asistencial pues debe trasladarse y pagar en otras unidades públicas o privadas para realizarse otros exámenes.

Los objetivos de este estudio se realizaron a través de 3 instrumentos el primero para determinar las características socio demográficas, el segundo para evaluar el nivel de acceso a los servicios de salud; y tercero para describir el estado de salud de la población de la comunidad de Armenta. a través de 322 viviendas encuestas realizadas a los informantes claves mayores de 21; donde se utilizó la ayuda de los estudiantes de la asignatura de Anatomía Dental de la UNAH-VS para la realización de la encuesta..

Para el procesamiento de datos se procedió a ordenar las respuestas en los resultados, siguiendo el orden de los objetivos específicos. Los datos son analizados y presentados utilizando los paquetes estadísticos SPSS, STATISTICS y la hoja electrónica Excel y Word, para presentar una distribución de frecuencia expresada en cifras absolutas y porcentajes.

En los resultados sociodemográficos encontramos que el sexo predominante en la aldea de Armenta corresponde al femenino representó el 72.4%, en cambio el género masculino represento el 27.6%, que corresponde a edades de 30 a 39 años en un 26.08% y de un 80 a 89 años representaban el 1.24%, Respecto al nivel de escolaridad el grupo mayoritario de primaria incompleta se ubican en el 59.94 %,

Respecto a la profesión u oficio las “Amas de Casa” representaron el grupo mayoritario en 48.44%, con un ingreso menor a 7,419 lempiras representaron, el 43.5% y 40.75% de estos habitantes viven en condiciones de hacinamiento.

En cuanto al acceso a los servicios de salud encontramos que se obtuvo que el 85.1% no tiene acceso a los seguros médicos, Un 86.6% no conoce las clínicas privadas, 89.1 %en caso de enfermedad no asiste a una clínica privada, el 86.6 % en caso de enfermarse no asiste al seguro social, el 61.8% no asiste a este hospital público, El 87.9% no reciben tratamiento en odontología

Los hallazgos encontrados con respecto a la salud; la mortalidad ocurrida en la comunidad de Armenta fueron de seis personas, entre ellos una muerte materno infantil peri parto, tres por complicaciones de enfermedades crónicas, una por cáncer metastásico y una por violencia. Las enfermedades transmisibles siguen alcanzando altos niveles de prevalencia e incidencia donde los mayores índices se ubican a nivel de las vías respiratorias y en edades mayores existe un importante número de infecciones de transmisión sexual ubicadas en tercer y cuarto lugar según la unidad de salud.

Se recomienda organizar la comunidad a través del Departamento de Vinculación Universidad Sociedad de la UNAH VS, con el fin de que la población esté representada y donde se promueva una mayor participación social para generar mayores servicios de salud, agua potable, alcantarillado. Además de gestionar ante el Ministerio de Salud la ampliación del horario de atención médica de la unidad de salud de lunes a sábado, en un horario de 8 horas laborales.

Además hacer énfasis en la medicina preventiva mediante charlas educativas de educación sexual y campañas de fumigación por medio de la Municipalidad de San Pedro Sula y el Patronato de Armenta dirigido a toda la comunidad, para la prevención de las enfermedades más comunes de la aldea y creando conciencia en la personas para mejorar su cultura sanitaria.

INDICE	PÁGINA
Agradecimientos	i
Dedicatória	ii
Resumen	iii
I. INTRODUCCIÓN	1
II. ANTECEDENTES	2
III. JUSTIFICACIÓN	3
IV. PLANTEAMIENTO DEL PROBLEMA	4
V. OBJETIVOS	5
VI. MARCO TEORICO	6
VII. DISEÑO METODOLÓGICO	17
VIII. RESULTADOS	24
IX. ANALISIS DE RESULTADOS	34
X. CONCLUSIONES	40
XI. RECOMENDACIONES	42
XII. BIBLIOGRAFIA	44
ANEXOS.	

ANEXOS

ANEXO 1

Figura # 1 Vista aérea tomada de Google Map; Comunidad de Armenta 2014.



Figura # 2. Fotografía Centro de Salud Rural de la comunidad de Armenta, 2014.



Figura # 3. Fotografía de la Sede de Atención Primaria en Salud de la aldea Armenta, 2014.

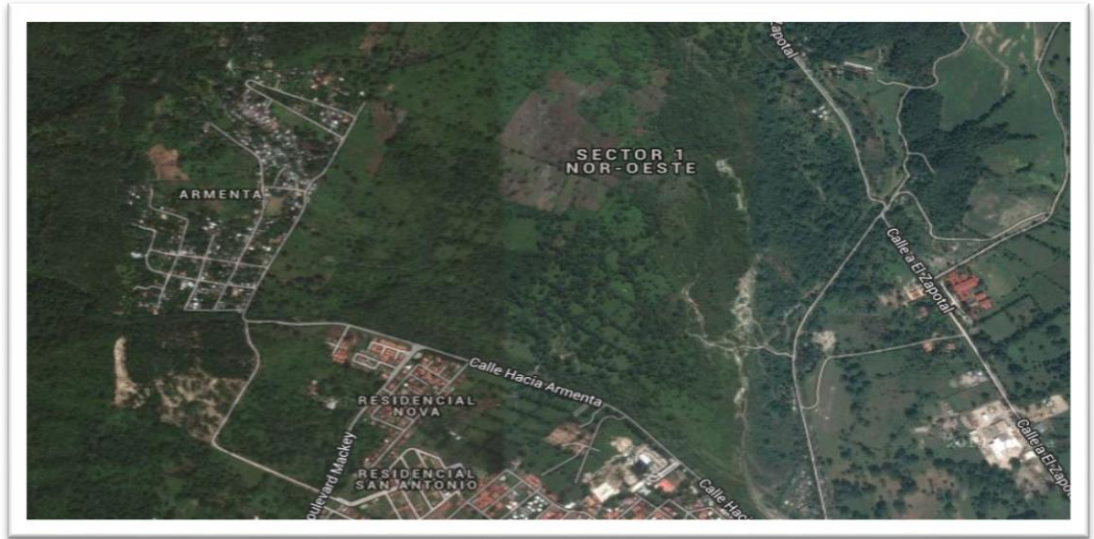

Fotografía # 4. Personal de salud de la sede de la comunidad de Armenta, 2014.





ANEXO 2



**UNIVERSIDAD NACIONAL AUTONOMA DE NICARAGUA
CENTRO DE INVESTIGACIONES Y ESTUDIOS DE LA SALUD
ESCUELA DE SALUD PÚBLICA
INSTRUMENTO UTILIZADO PARA LA RECOLECCION DE DATOS
MAESTRIA EN SALUD PÚBLICA
ANALISIS DEL ACCESO A LOS SISTEMAS DE SALUD DE LA
ALDEA DE ARMENTA, SAN PEDRO SULA, CORTES.**

No. _____ RESPONSABLE: _____ FECHA: _____ OCTUBRE 2014

CONSENTIMIENTO INFORMADO

A través del presente documento expreso mi voluntad de participar en la investigación titulada: Factores relacionados con el acceso a los servicios de salud de la población de la aldea de Armenta departamento de Cortes, Octubre 2014.

El propósito de esta investigación es determinar la facilidad que tiene los habitantes de la aldea de Armenta a los servicios de salud con el objetivo de evaluar si se debe o no construir un centro de salud que brinde todos los servicios de medicina y odontología para toda la aldea.

Habiendo sido informado (a) del propósito y de los objetivos de dicha investigación, teniendo la plena confianza de que por la información que se vierte en el instrumento será única y exclusivamente para fines investigativos y confiando en que se utilizará adecuadamente dicha información asegurándome la máxima confidencialidad, acepto participar en la presente investigación.

Nombre:

Identidad #:



ANEXO 2



**UNIVERSIDAD NACIONAL AUTONOMA DE NICARAGUA
CENTRO DE INVESTIGACIONES Y ESTUDIOS DE LA SALUD
ESCUELA DE SALUD PÚBLICA
INSTRUMENTO UTILIZADO PARA LA RECOLECCION DE DATOS
MAESTRIA EN SALUD PÚBLICA
ANALISIS DEL ACCESO A LOS SISTEMAS DE SALUD DE LA
ALDEA DE ARMENTA, SAN PEDRO SULA, CORTES.**

No. _____ RESPONSABLE: _____ FECHA: _____ OCTUBRE 2014

CONSENTIMIENTO INFORMADO PARA LA GERENTE DE LA UNIDAD DE SALUD.

A través del presente documento expreso mi voluntad de participar en la investigación titulada: Factores relacionados con el acceso a los servicios de salud de la población de la aldea de Armenta departamento de Cortes, Octubre 2014.

El propósito de esta investigación es determinar la facilidad que tiene los habitantes de la aldea de Armenta a los servicios de salud con el objetivo de evaluar si se debe o no construir un centro de salud que brinde todos los servicios de medicina y odontología para toda la aldea.

Habiendo sido informado(a) del propósito y de los objetivos de dicha investigación, teniendo la plena confianza de que por la información que se vierte en el instrumento será única y exclusivamente para fines investigativos y confiando en que se utilizará adecuadamente dicha información asegurándome la máxima confidencialidad, por lo que se le solicita acceso a la información estadística con la que cuenta la unidad de salud

Nombre:

Identidad #:

ANEXO 3

3.1 Tablas y gráficos de la variable sociodemográfica

Tabla # 1. Cuadro de descripción del género en la comunidad de Armenta, noviembre a diciembre 2014.

Genero	Frecuencia	Porcentaje
Femenino	233	72.3
Masculino	89	27.6
Total	322	100

Gráfico # 1. Descripción del género en la comunidad de Armenta, noviembre a diciembre 2014



Tabla # 2 Edad de los entrevistados en la comunidad de Armenta, noviembre a diciembre 2014.

17 a 19 años	20 a 29 años	30 a 39 años	40 a 49 años	50 a 59 años	60 a 69 años	70 a 79 años	80 a 89 años
2.48	23.29	26.08	24.22	12.42	7.14	2.79	1.24

Grafico # 2. Edad de los entrevistados en la comunidad de Armenta, noviembre a diciembre 2014.

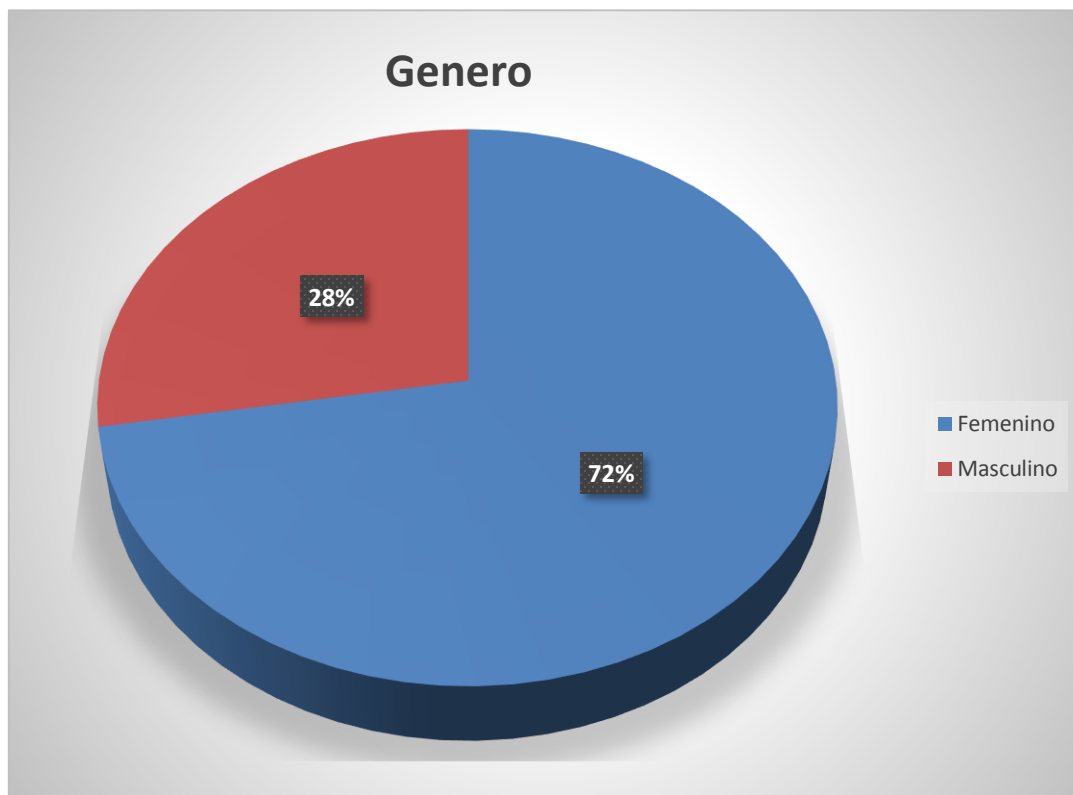

Tabla # 3. Nivel de escolaridad en la comunidad de Armenta, noviembre a diciembre 2014.

Nivel de escolaridad		
Universitaria	9	2.80%
Diversificado	39	12.11%
Ciclo básico	42	13.04%
Primaria incompleta	193	59.94%
No estudio	36	11.18%
No respondieron	1	0.93%

Grafico# 3. Nivel de escolaridad en la comunidad de Armenta, noviembre a diciembre 2014.



Tabla # 4 Profesión u Oficio en la comunidad de Armenta, noviembre a diciembre 2014.

PROFESION U OFICIO

LICENCIADOS	5	1.55
COMERCIANTE	35	10.86
AMA DE CASA	156	48.44
TECNICO	43	13.35
ALBAÑIL	28	8.69
NINGUNO	19	5.90
TRANSPORTISTA	14	4.347
OTROS	14	4.96
AGRICULTOR	6	1.86

Gráfico # 4. Profesión u Oficio en la comunidad de Armenta, noviembre a diciembre 2014.

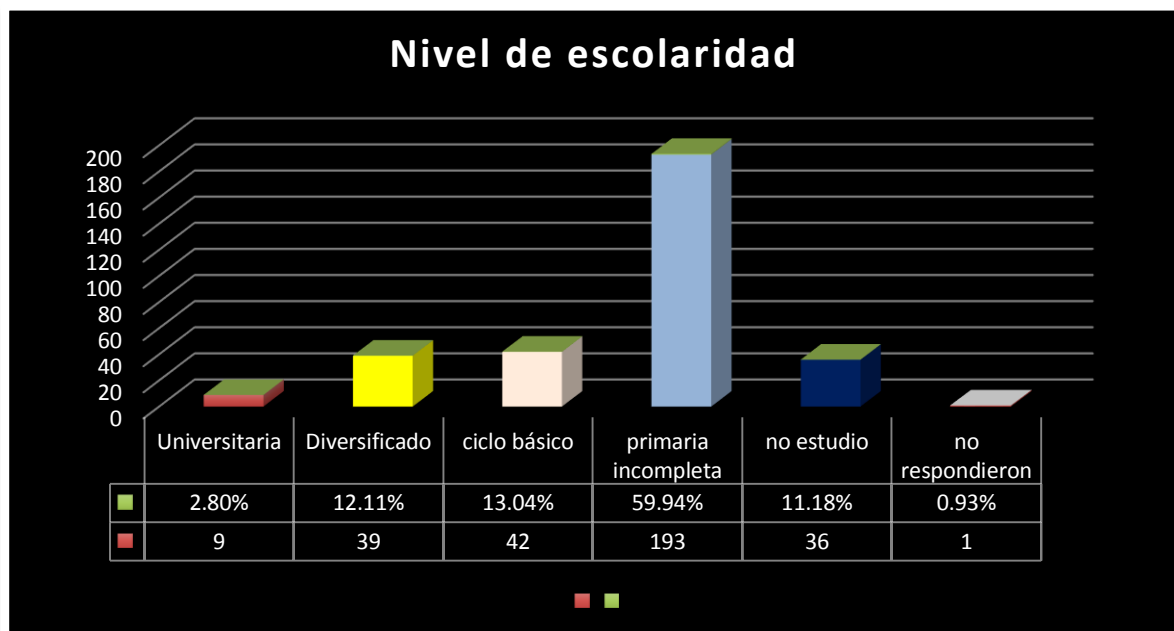

Tabla # 5. Estado civil en la comunidad de Armenta, noviembre a diciembre 2014.

Estado civil	Frecuencia	Porcentaje
Soltero	67	20.8
Casado	105	32.6
unión estable	121	37.6
Viudez	18	5.6
Divorciado	10	3.1
Total	321	99.7
Sistema	1	.3

Grafico # 5. Estado civil en la comunidad de Armenta, noviembre a diciembre 2014.



Tabla # 6 Ingreso del encargado de la casa en la comunidad de Armenta, noviembre a diciembre 2014.

Ingreso del encargado de la casa

Salario	Frecuencia	Porcentaje
salario base 7,419	121	37.6
menor que 7,419	140	43.5
mayor que 7419	41	12.7
Total	302	93.8
Sistema	20	6.2

Grafico # 6 Ingreso del encargado de la casa en la comunidad de Armenta, noviembre a diciembre 2014.

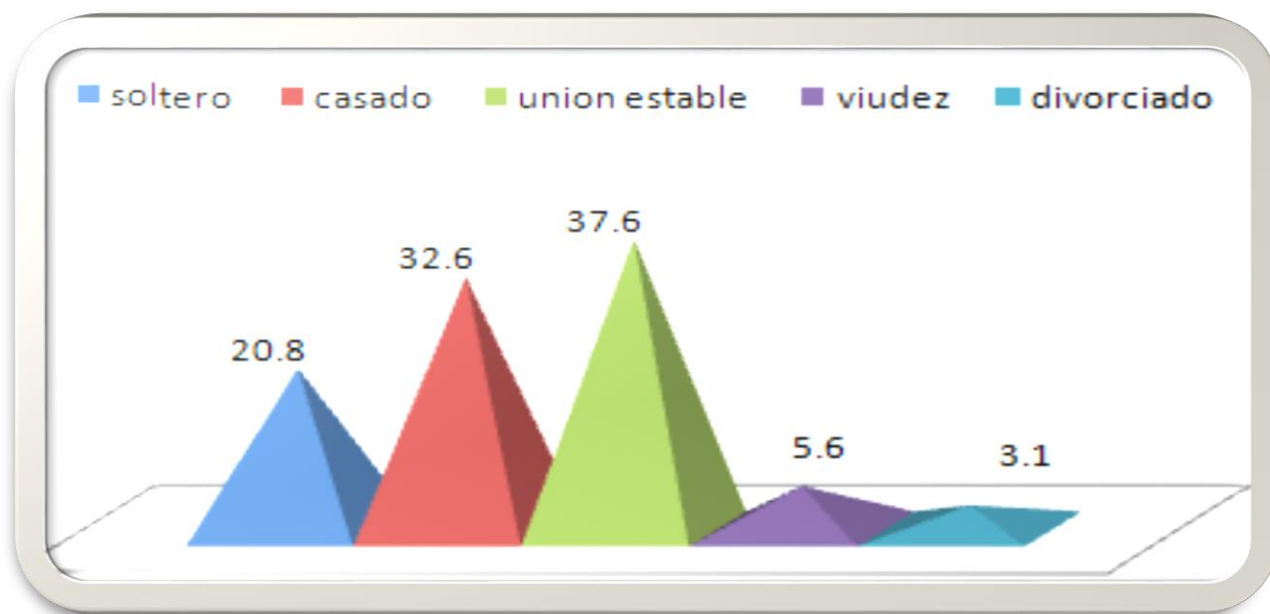

Tabla # 7. Número de personas empleadas por vivienda en la comunidad de Armenta, noviembre a diciembre 2014.

Número de empleados	frecuencia	porcentajes
0 empleados	31	9.6
1 empleados	154	47.8
2 empleados	84	26.1
3 empleados	29	9
4 empleados	11	3.4
5 empleados	3	0.9
6 empleados	2	0.6
9 empleados	1	0.3

Grafico # 7. Número de personas empleadas por vivienda en la comunidad de Armenta, noviembre a diciembre 2014.

NUMERO DE EMPLEADOS EN EL HOGAR

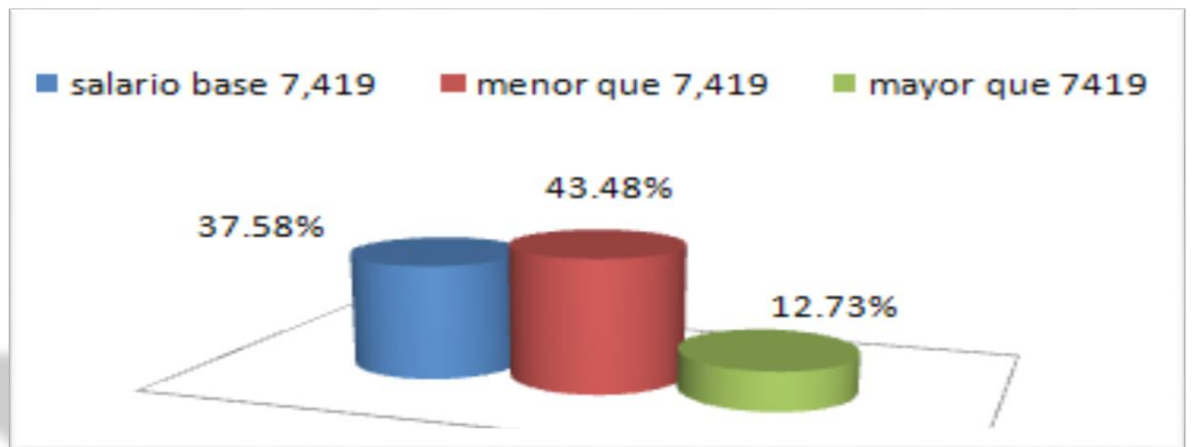

Tabla # 8 Propiedad de la vivienda en la comunidad de Armenta, noviembre a diciembre 2014.

Propiedad de la Vivienda	Frecuencia	Porcentaje
Alquilada	66	20.5
Propia	214	66.5
Pagándose	17	5.3
Prestada	25	7.8
Total	322	100.0

Grafico # 8 Propiedad de la vivienda en la comunidad de Armenta, noviembre a diciembre

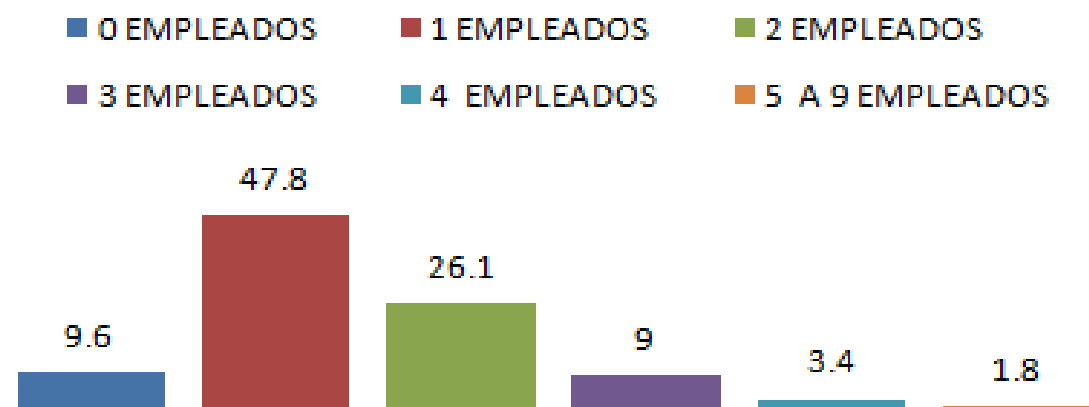

Tabla # 9 Material de paredes en la comunidad de Armenta, noviembre a diciembre 2014.

Material predominante en paredes	Frecuencia	Porcentaje
Madera	37	11.5
Adobe	8	2.5
ladrillo, piedra, bloque	268	83.2
Bahareque	2	.6
Desechos	4	1.2
Total	319	99.1
Perdido	3	.9
Total	322	100.0

Grafico # 9 Material predominante de paredes en la comunidad de Armenta, noviembre a diciembre 2014.

■ madera ■ adobe ■ ladrillo, piedra, bloque ■ bahareque ■ desechos

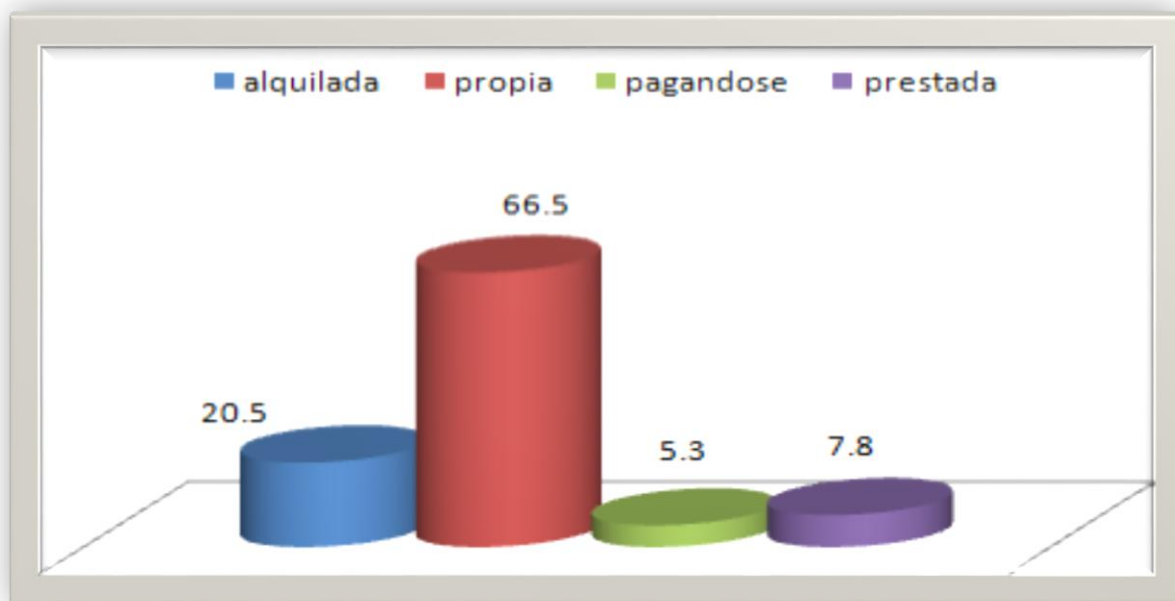

Tabla # 10. Material de pisos en la comunidad de Armenta, noviembre a diciembre 2014.

Material predominante en pisos	Frecuencia	Porcentaje
Tierra	23	7.1
Madera	11	3.4
Cemento	223	69.3
Mosaico	17	5.3
cerámica	48	14.9
Total	322	100.0

Grafico # 10. Material de pisos en la comunidad de Armenta, noviembre a diciembre 2014.

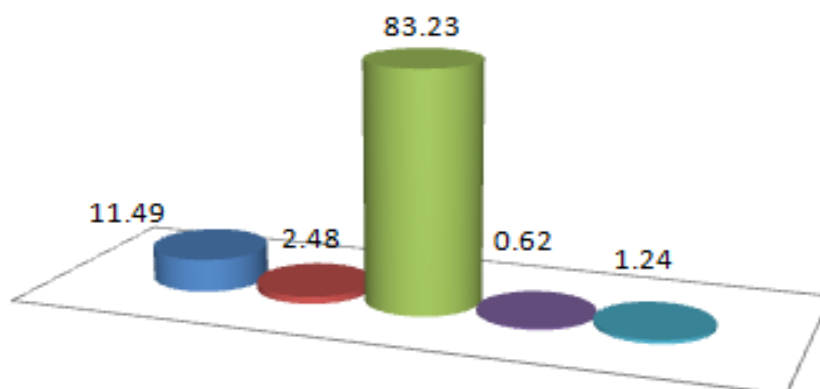

Tabla # 11. Material de techos en la comunidad de Armenta, noviembre a diciembre 2014.

Material predominante en techos		Frecuencia	Porcentaje
	Teja	6	1.9
	Lamina	289	89.8
	asbesto	22	6.8
	Palma	3	.9
	desechos	2	.6
	Total	322	100.0

Grafico # 11. Material de techos en la comunidad de Armenta, noviembre a diciembre 2014.

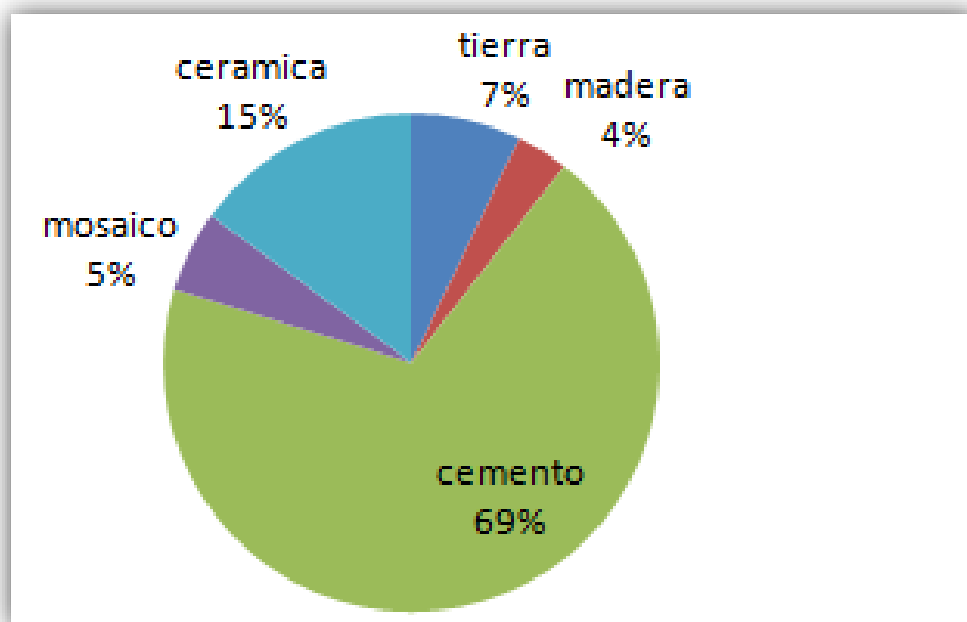

Tabla # 12. Consumo de energía para cocina en la comunidad de Armenta, noviembre a diciembre 2014

ENERGIA PARA COCINAR	Frecuencia	Porcentaje
Leña	101	31.4
Keroseno	21	6.5
Lpg	168	52.2
Electricidad	31	9.6
Total	321	99.7
Total	322	100

Grafico # 12. Consumo de energía para cocina en la comunidad de Armenta, noviembre a diciembre 2014

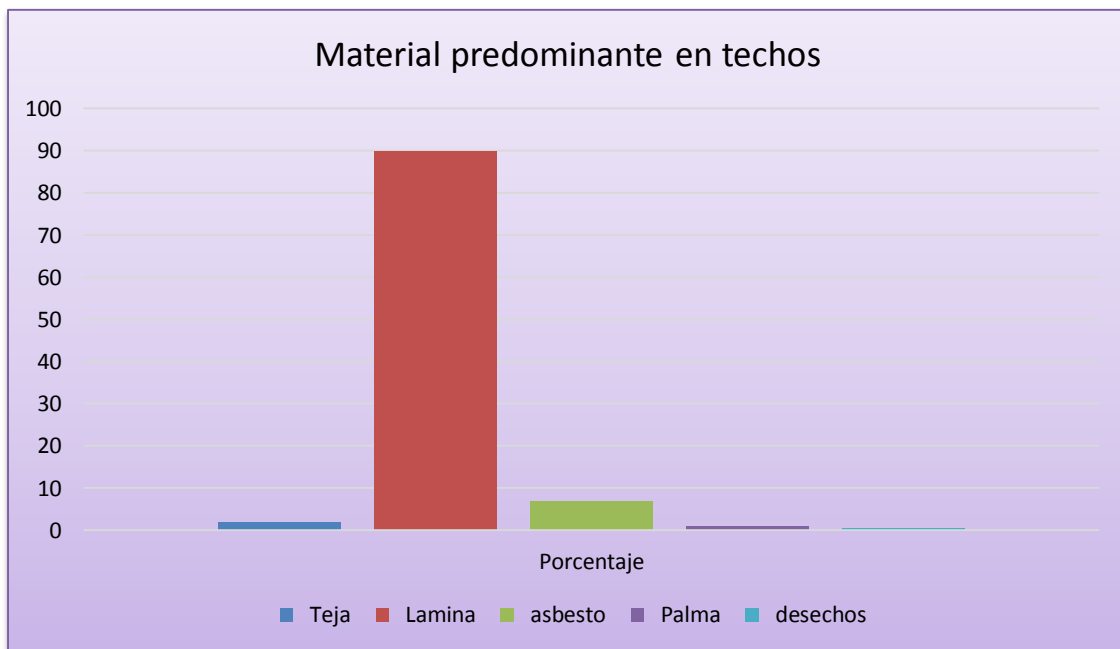

Tabla # 13. Dispone de agua potable en la comunidad de Armenta, noviembre a diciembre 2014.

Dispone de agua potable	Frecuencia	Porcentaje
si	217	67.4
no	105	32.6
Total	322	100.0

Grafico # 13. Dispone de agua potable en la comunidad de Armenta, noviembre a diciembre 201

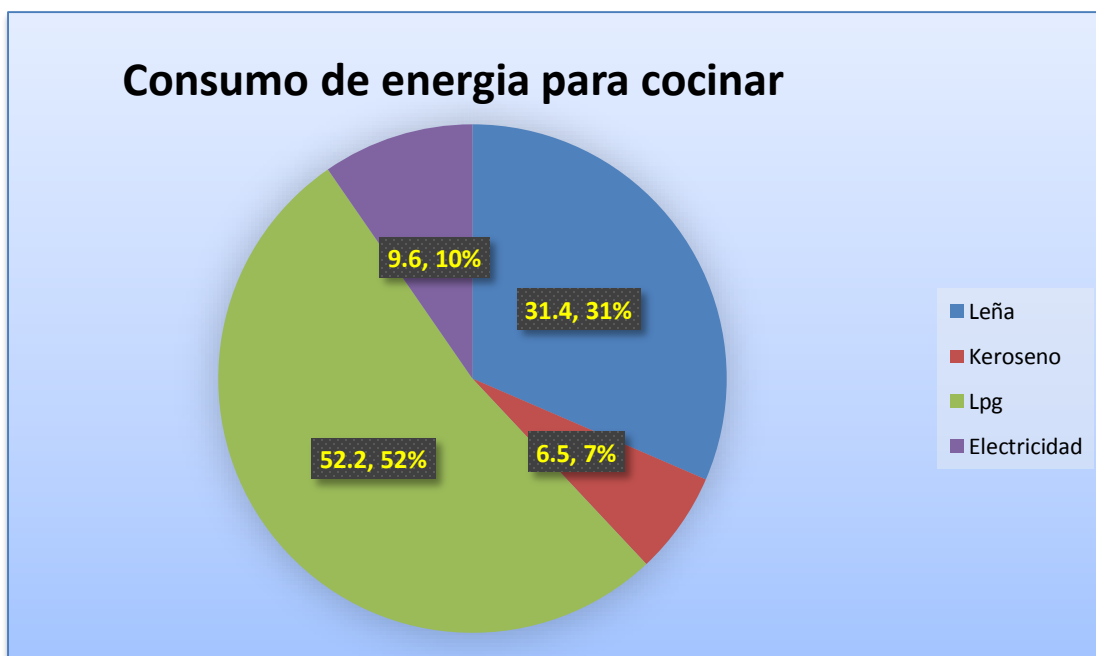

Tabla # 14. Fuente de agua potable en la comunidad de Armenta, noviembre a diciembre 2014.

<i>Fuente de agua</i>	frecuencia	Porcentaje
<i>Rio</i>	112	34.8
<i>pozo personal</i>	5	1.6
<i>Tubería</i>	147	45.7
<i>Cisterna</i>	3	0.9
<i>pozo o llave comunitaria</i>	53	16.5

Grafico # 14. Fuente de agua en la comunidad de Armenta, noviembre a diciembre 2014.



Tabla # 15. Tratamiento del agua de consumo en la comunidad de Armenta, noviembre a diciembre 2014.

<i>Tratamiento de agua de consumo</i>	frecuencia	Porcentaje
<i>Clorada</i>	55	17.1
<i>Hervida</i>	24	7.5
<i>Filtrada</i>	15	4.7
<i>Embotellada</i>	191	59.3
<i>Ninguno</i>	33	10.2
<i>Total</i>	318	98.8
<i>Sistema</i>	4	1.2

Grafico # 15. Tratamiento del agua de consumo en la comunidad de Armenta, noviembre a diciembre 2014.

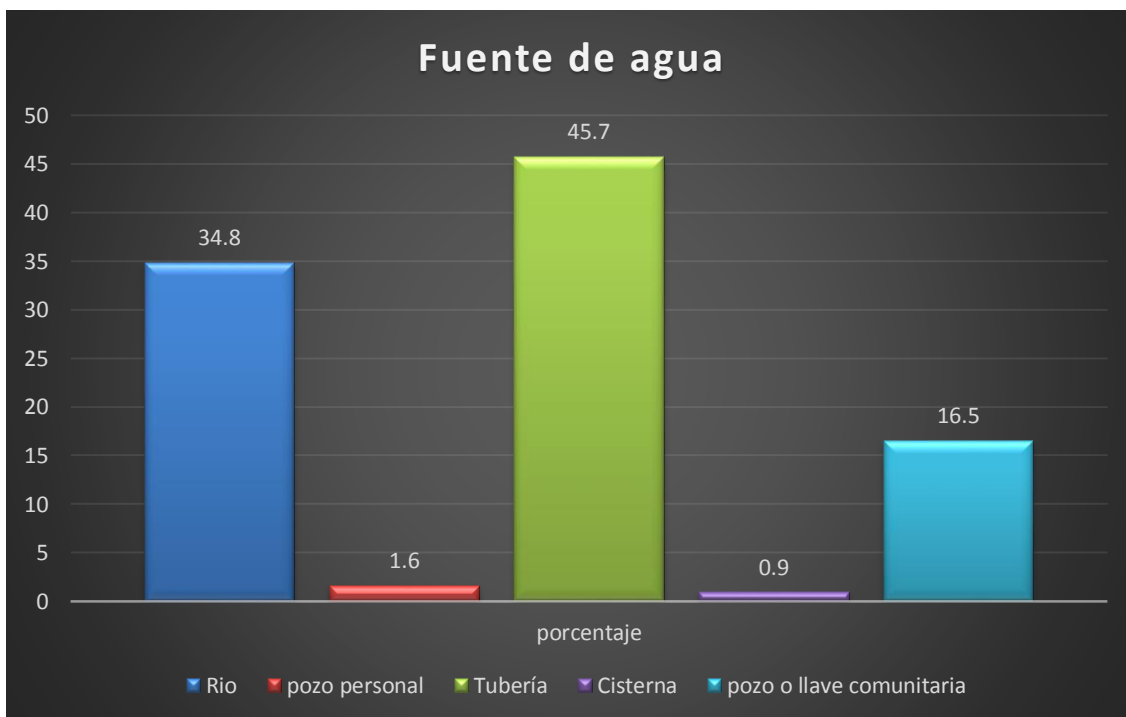

Tabla # 16. Manejo de las aguas servidas en la comunidad de Armenta, noviembre a diciembre 2014.

Manejo de aguas servidas	frecuencia	porcentaje
alcantarillado	75	23.3
pozo séptico	130	40.4
pisos absorbentes	16	5
Acumulada	7	2.2
la tiran	93	28.9
Total	321	99.7
Sistema	1	0.3

Grafico # 16. Manejo de las aguas servidas en la comunidad de Armenta, noviembre a diciembre 2014.

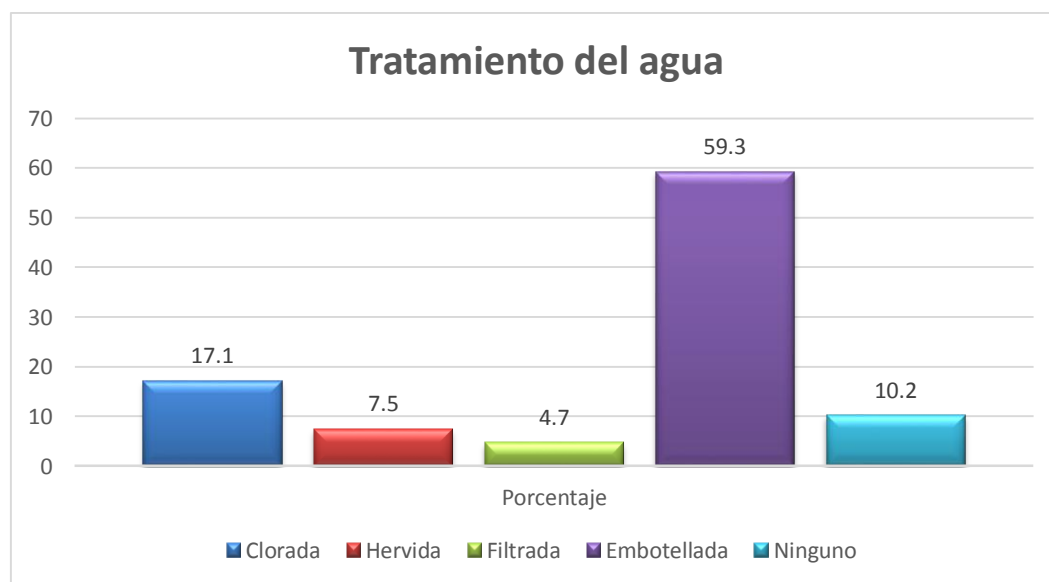

Tabla # 17. Dispone de alcantarillado en la comunidad de Armenta, noviembre a diciembre 2014

Dispone de alcantarillado	Frecuencia	Porcentaje
si dispone de alcantarillado	68	21.11
no dispone de alcantarillado	254	78.88
Total	322	100

Grafico # 17. Dispone de alcantarillado en la comunidad de Armenta, noviembre a diciembre 2014

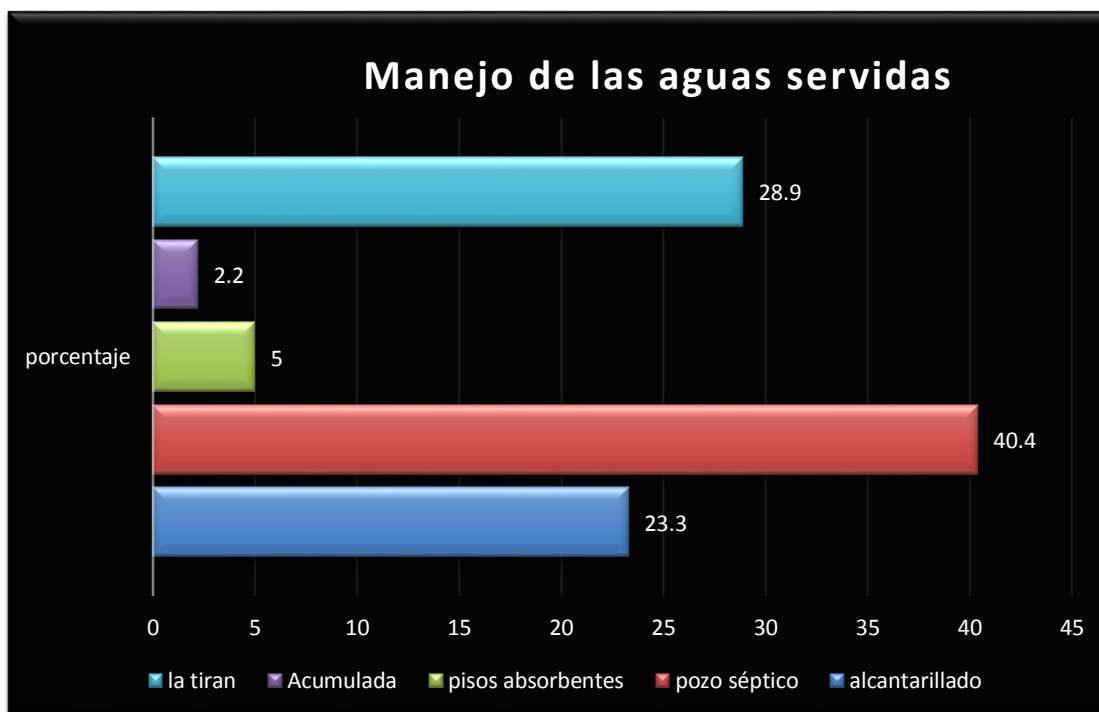

Tabla # 18. Dispone de teléfono fijo en la comunidad de Armenta, noviembre a diciembre 2014

Dispone de teléfono fijo		Frecuencia	Porcentaje
si		19	5.9
no		303	94.1
Total		322	100.0

Grafico # 18. Dispone de teléfono fijo en la comunidad de Armenta, noviembre a diciembre 2014

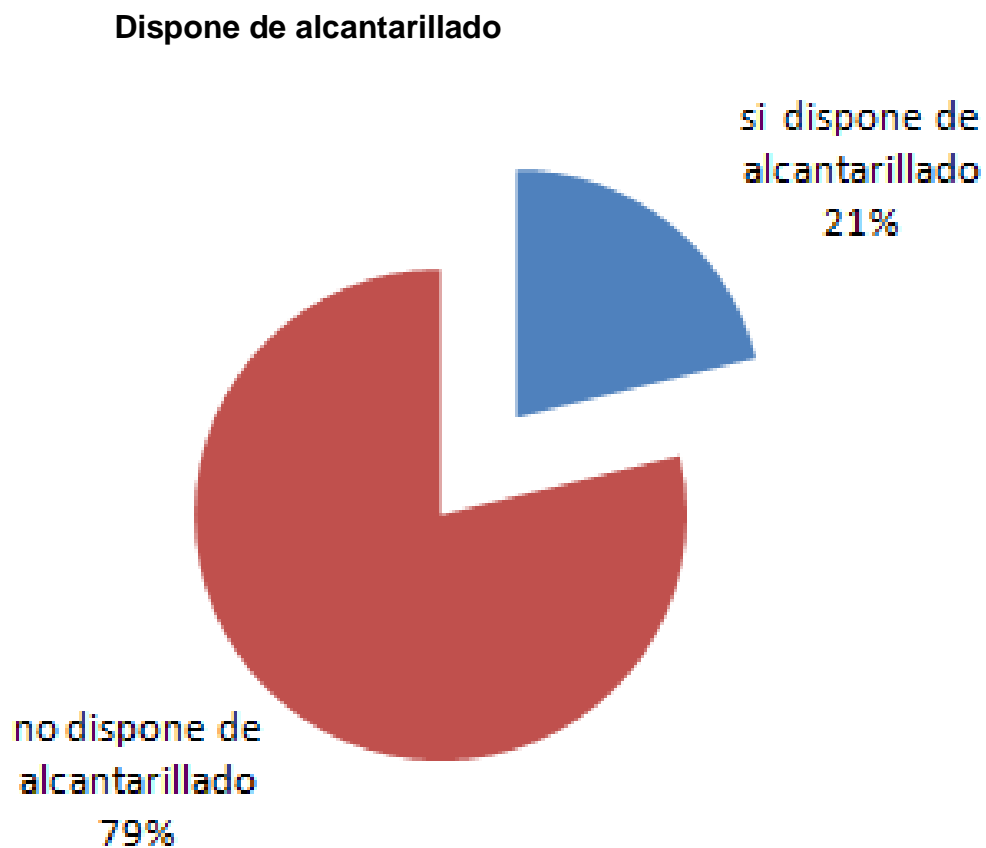

Tabla # 19. Dispone de teléfono celular (lideres) en la comunidad de Armenta, noviembre a diciembre 2014.

Dispone de celular. (lideres)		Frecuencia	Porcentaje
Válido	si	237	73.6
	no	85	26.4
	Total	322	100.0

Grafico # 19. Dispone de teléfono celular (lideres) en la comunidad de Armenta, noviembre a diciembre 2014.

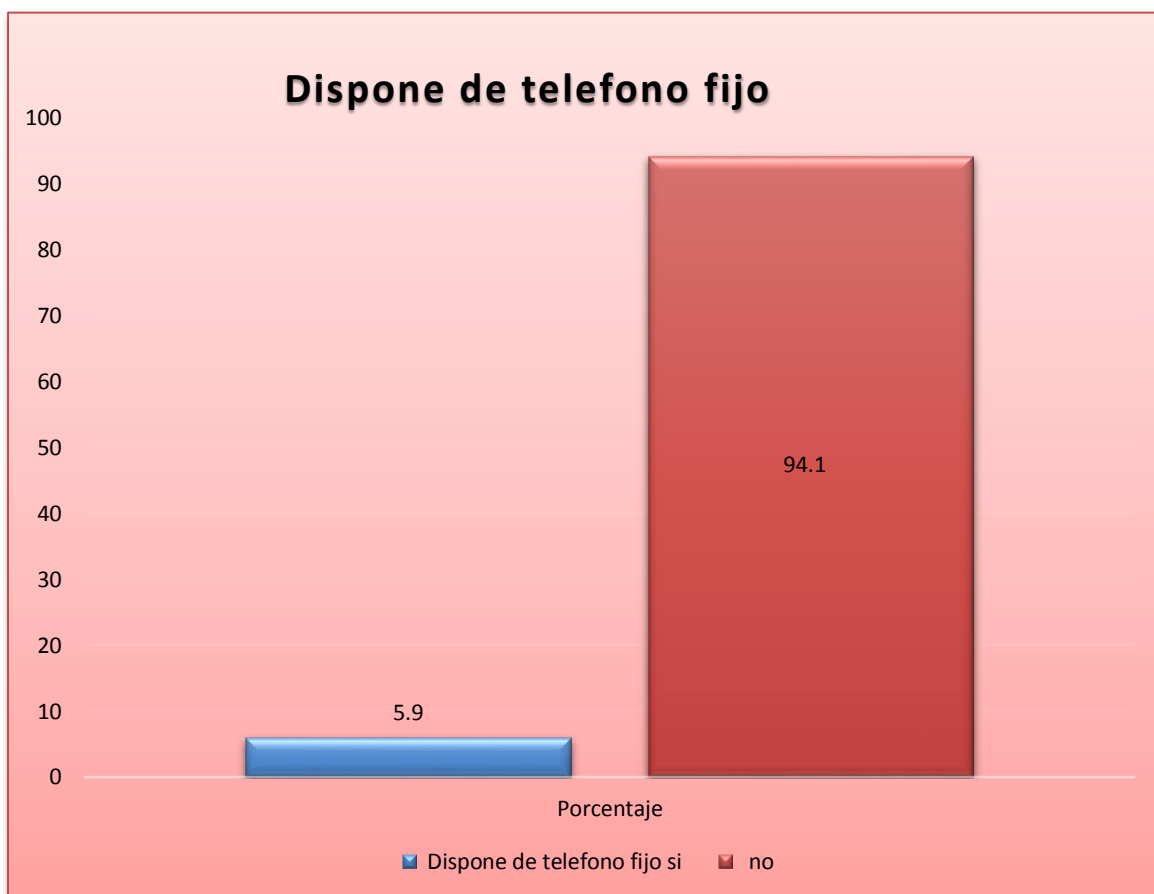

Tabla # 20. Tipo de servicio higiénico que dispone en la comunidad de Armenta, noviembre a diciembre 2014.

Tipo de servicio higiénico que dispone		Frecuencia	Porcentaje
	Letrina	68	21.1
	Inodoro	237	73.6
	Otro	11	3.4
	Total	316	96.5
	No respondieron	6	1.9

Grafico # 20. Tipo de servicio higiénico que dispone en la comunidad de Armenta, noviembre a diciembre 2014

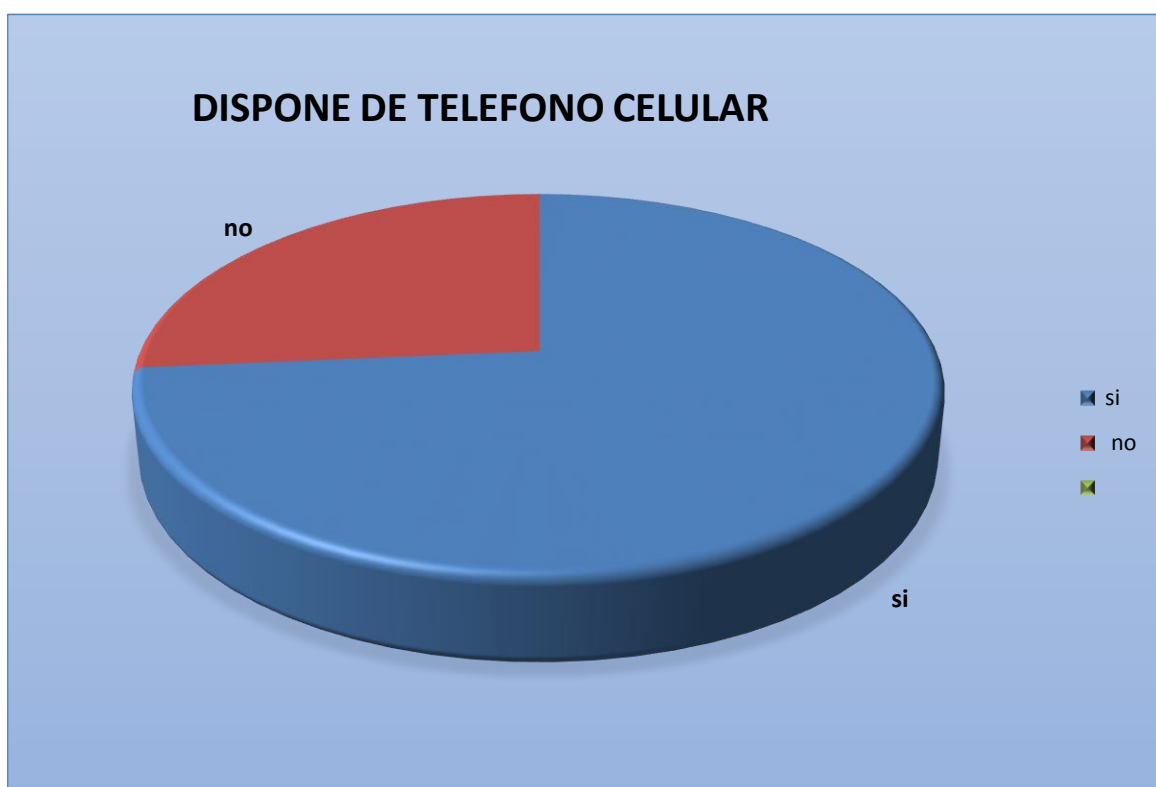

Tabla # 21. Vehículo de transporte que posee en la comunidad de Armenta, noviembre a diciembre 2014.

Vehículo de transporte que posee		Frecuencia	Porcentaje
	Caballo	3	0.9
	no posee	177	55.0
	Bicicleta	52	16.1
	Motocicleta	31	9.6
	Automóvil	59	18.3

Grafico # 21. Vehículo de transporte que posee en la comunidad de Armenta, noviembre a diciembre 2014.

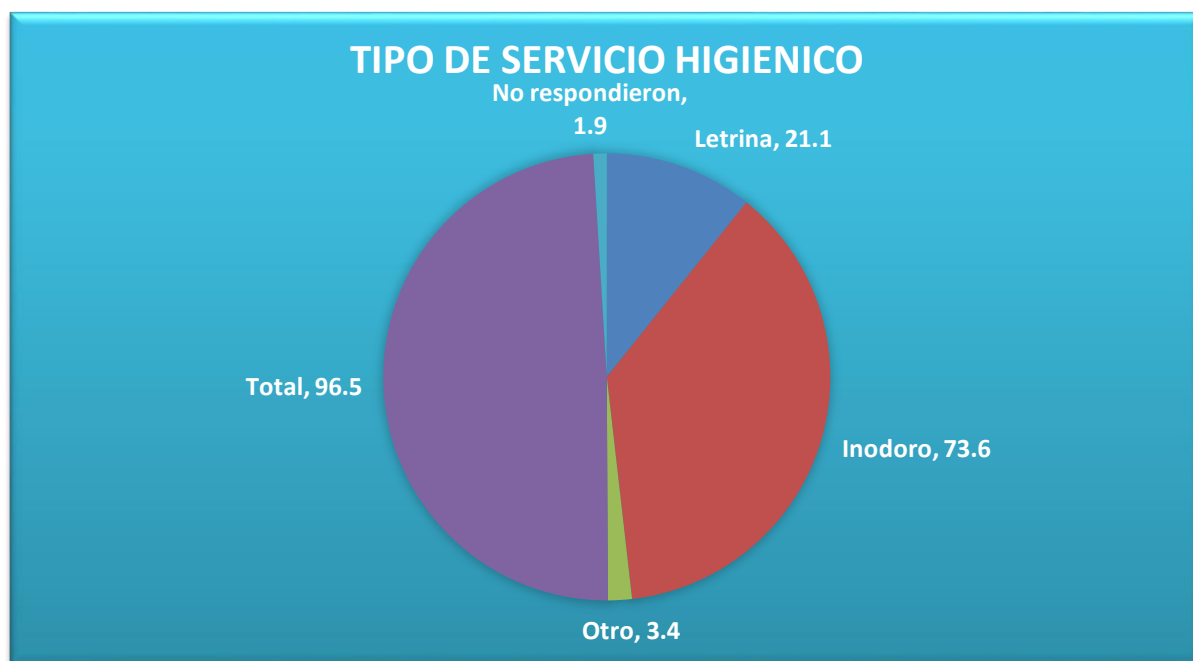

Tabla # 22. Número de miembros que viven en la vivienda en la comunidad de Armenta, noviembre a diciembre 2014.

Número de miembros de la vivienda	Frecuencia	Porcentaje
1 miembro	10	3.10
2 miembros	36	11.18
3 miembros	65	20.18
4 miembros	80	24.84
5 miembros	51	15.83
6 miembros	43	13.35
7 miembros	15	4.65
8 miembros	6	1.86
9 miembros	3	0.93
10 miembros	6	1.86
11 A 15 miembros	5	1.55



Grafico # 22. Número de miembros que viven en la vivienda en la comunidad de Armenta, noviembre a diciembre 2014.

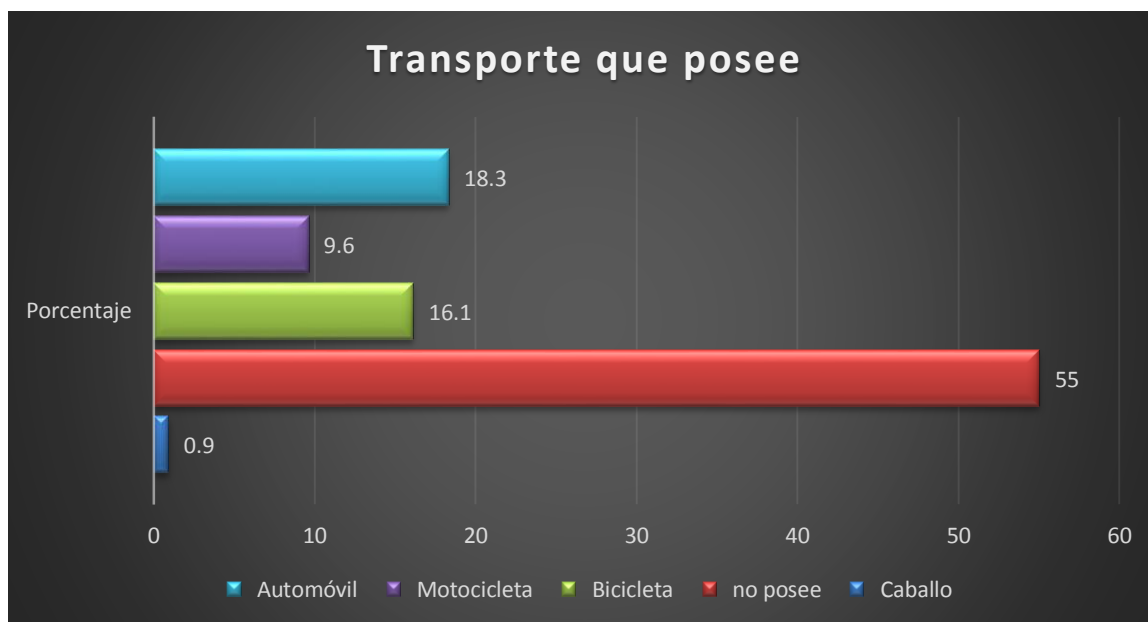

Tabla # 23. Numero de cuartos para dormir en la comunidad de Armenta, noviembre a diciembre 2014.

Numero de cuartos para dormir	Frecuencia	Porcentaje
1	141	43.8
2	97	30.1
3	60	18.6
4	17	5.3
5	5	1.6
Total	320	99.4

Grafico # 23. Numero de cuartos para dormir en la comunidad de Armenta, noviembre a diciembre 2014.

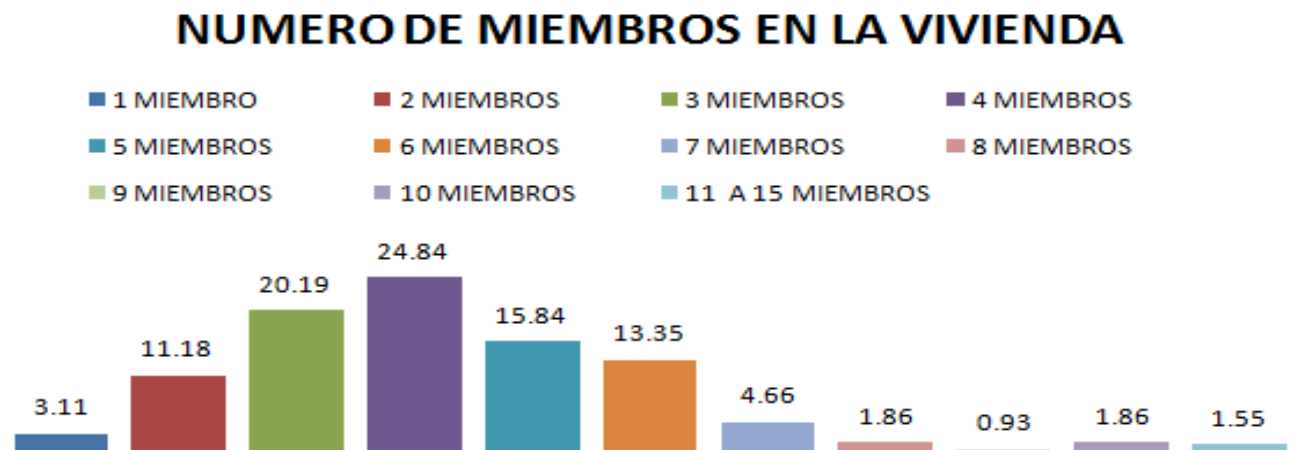

Tabla # 24. Hacinamiento en la comunidad de Armenta, noviembre a diciembre 2014

Hacinamiento	Porcentaje
Miembros/Cuartos de Dormir	
3	10.34
3.3	0.31
3.5	1.25
3.6	0.31
3.75	0.31
4	12.85
4.5	0.31
5	6.89
6	5.64
7	0.94
8	0.31
9	0.31
10	0.62
13	0.31
Total	40.751

Grafico # 24. Hacinamiento en la comunidad de Armenta, noviembre a diciembre 2014.

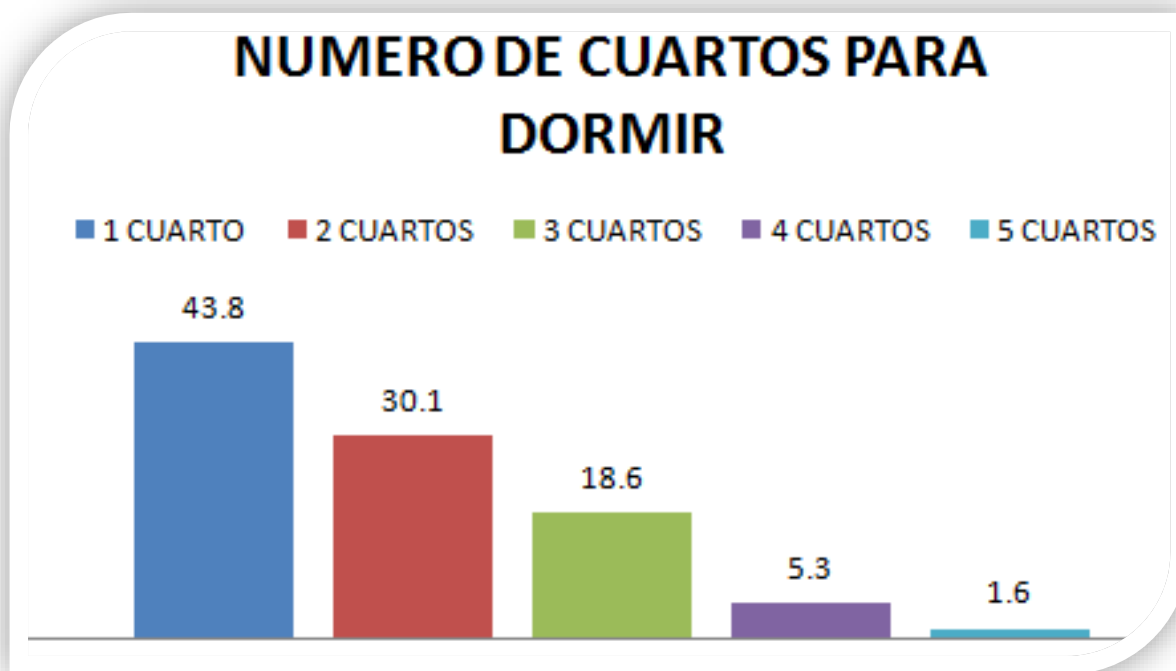

Tabla # 25. Numero de ventanas en vivienda en la comunidad de Armenta, noviembre a diciembre 2014.

NUMERO DE VENTANAS	FRECUENCIA	PORCENTAJE
0	11	3.4
1	48	14.9
2	66	20.5
3	57	17.7
4	48	14.9
5	32	9.9
6	23	7.1
7	9	2.8
8	5	1.6
9	5	1.6
10	5	1.6
11	2	0.6
12	4	1.2
13	3	0.9
15	2	0.6
TOTAL	320	99.4
SISTEMA	2	0.6

Grafico # 25. Numero de ventanas en vivienda en la comunidad de Armenta, noviembre a diciembre 2014.

NUMERO DE VENTANAS POR VIVIENDA

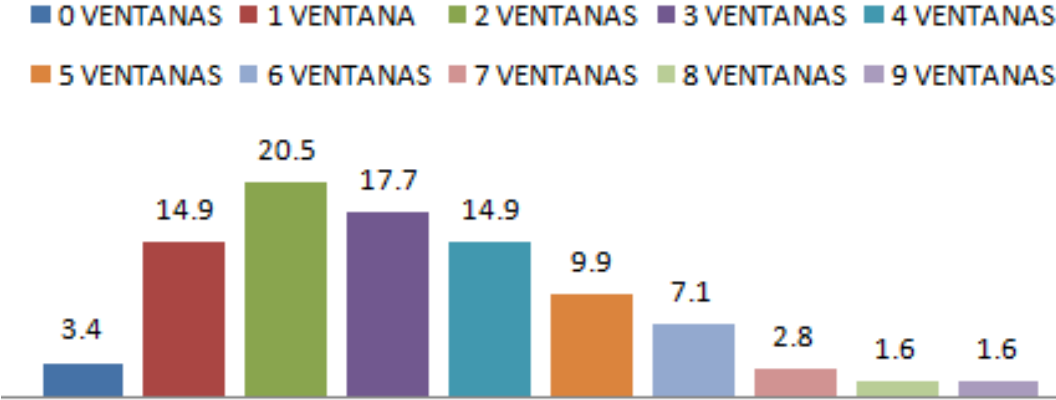

ANEXO 3

TABLAS Y GRAFICOS DE LOS RESULTADOS RESPECTO A LAS SERVICIOS DE SALUD.

Tabla # 26. Tiene seguro médico en la comunidad de Armenta, noviembre a diciembre 2014.

Tiene seguro medico		Frecuencia	Porcentaje
	si	47	14.6
	no	274	85.1
	Total	321	99.7
	Perdidos	1	.3
Total		322	100.0

Grafico # 26. Tiene seguro médico en la comunidad de Armenta, noviembre a diciembre 2014.

TIENE SEGURO MEDICO



Tabla # 27. Conoce las clínicas en la comunidad de Armenta, noviembre a diciembre 2014.

Conocen clínicas públicas		Frecuencia	Porcentaje
	si conoce	210	65.2
	no conocen	112	34.8
	Total	322	100.0

Grafico # 27. Conoce las clínicas en la comunidad de Armenta, noviembre a diciembre 2014.

CONOCE LAS CLINICAS PUBLICAS

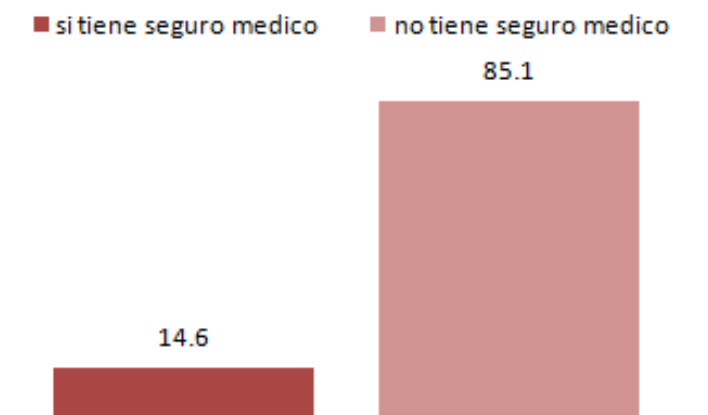

Tabla # 28. En caso de enfermarse asiste a una clínica pública en la comunidad de Armenta, noviembre a diciembre 2014.

En caso de enfermedad asiste a clínica pública		Frecuencia	Porcentaje
Válido	si	174	54.0
	no	148	46.0
	Total	322	100.0

Grafico # 28. En caso de enfermarse asiste a una clínica pública en la comunidad de Armenta, noviembre a diciembre 2014.

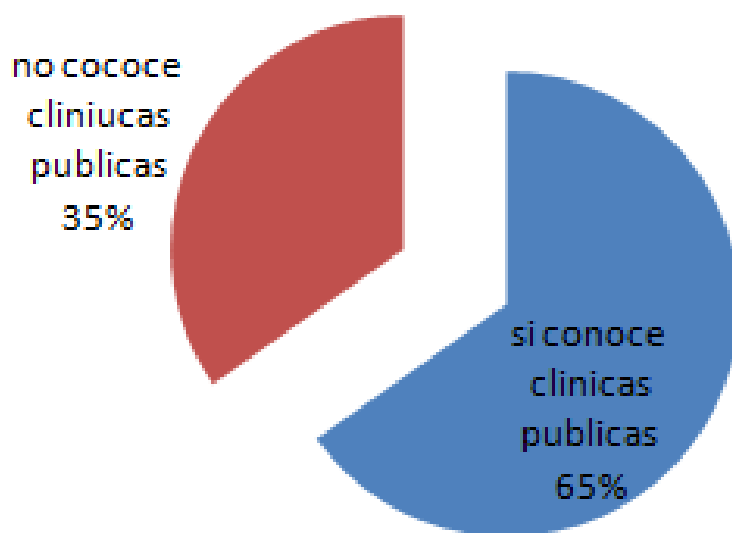

Tabla # 29. Conoce clínicas privadas en la comunidad de Armenta, noviembre a diciembre 2014.

Conoce clínicas privadas		Frecuencia	Porcentaje
	si	43	13.4
	no	279	86.6
	Total	322	100.0

Grafico # 29. Conoce clínicas privadas en la comunidad de Armenta, noviembre a diciembre 2014.

CONOCE LAS CLINICAS PRIVADAS

■ si conoce clinicas privadas ■ no conoce clinicas privadas



Tabla # 30. En caso de enfermarse asiste a clínicas privadas en la comunidad de Armenta, noviembre a diciembre 2014.

En caso de enfermedad asiste a clínicas privadas		Frecuencia	Porcentaje
	si	35	10.9
	no	287	89.1
	Total	322	100.0

Grafico # 30. En caso de enfermarse asiste a clínicas privadas en la comunidad de Armenta, noviembre a diciembre 2014.

EN CASO DE ENFERMEDAD ASISTE A LAS CLINICAS PRIVADAS

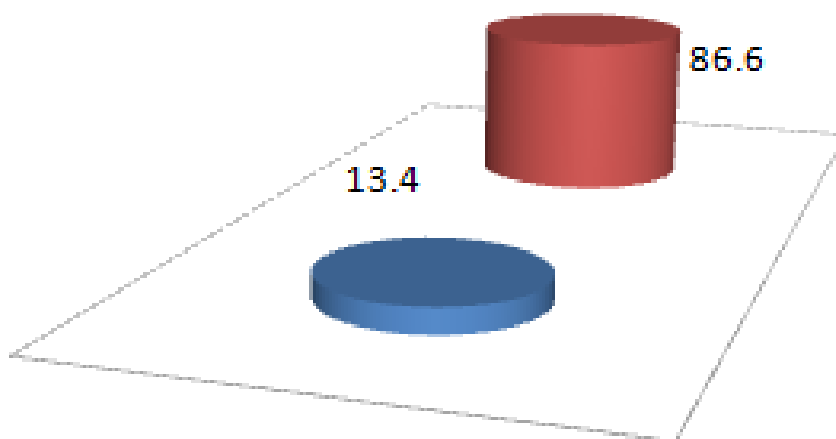

Tabla # 31. Conoce el IHSS en la comunidad de Armenta, noviembre a diciembre 2014.

Conoce el IHSS		Frecuencia	Porcentaje
	si	104	32.3
	no	218	67.7
	TOTAL		100

Grafico # 31. Conoce el IHSS en la comunidad de Armenta, noviembre a diciembre 2014

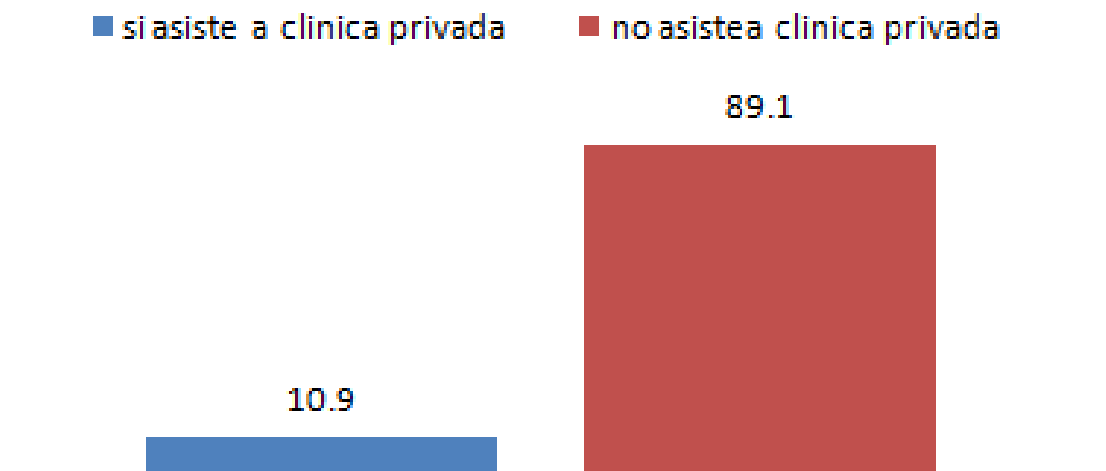

Tabla # 32. En caso de enfermedad asiste al IHSS en la comunidad de Armenta, noviembre a diciembre 2014.

En caso de enfermedad asiste al IHSS		Frecuencia	Porcentaje
si		43	13.4
no		279	86.6
Total		322	100.0

Grafico # 32. En caso de enfermedad asiste al IHSS en la comunidad de Armenta, noviembre a diciembre 2014.

EN CASO DE ENFERMEDAD ASISTE AL IHSS

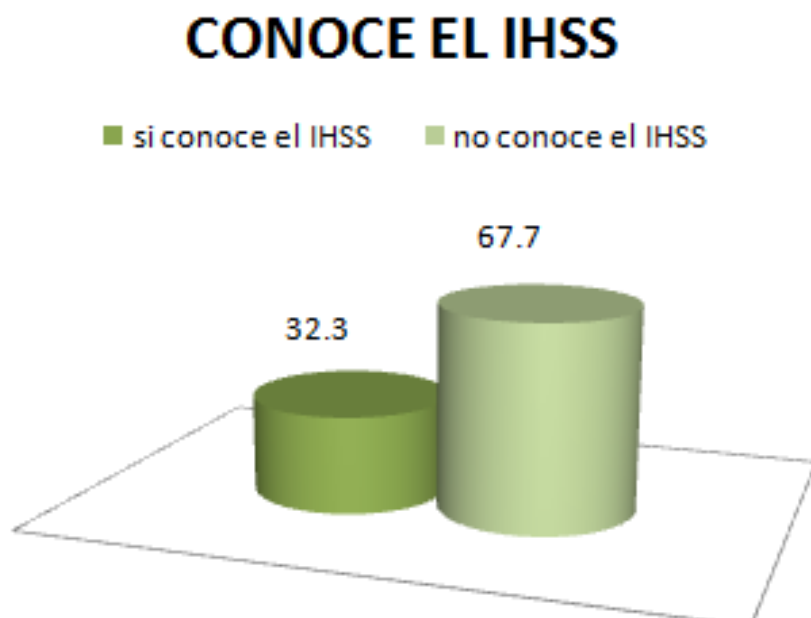

Tabla # 33. Tiene conocimiento la comunidad de Armenta, noviembre a diciembre 2014, del hospital Catarino Rivas.

Tiene conocimiento del Hospital		Frecuencia	Porcentaje
si		146	45.3
no		176	54.7
Total		322	100.0

Grafico # 33. Tiene conocimiento la comunidad de Armenta, noviembre a diciembre 2014, del hospital Catarino Rivas

CONOCE EL HOSPITAL CATARINO

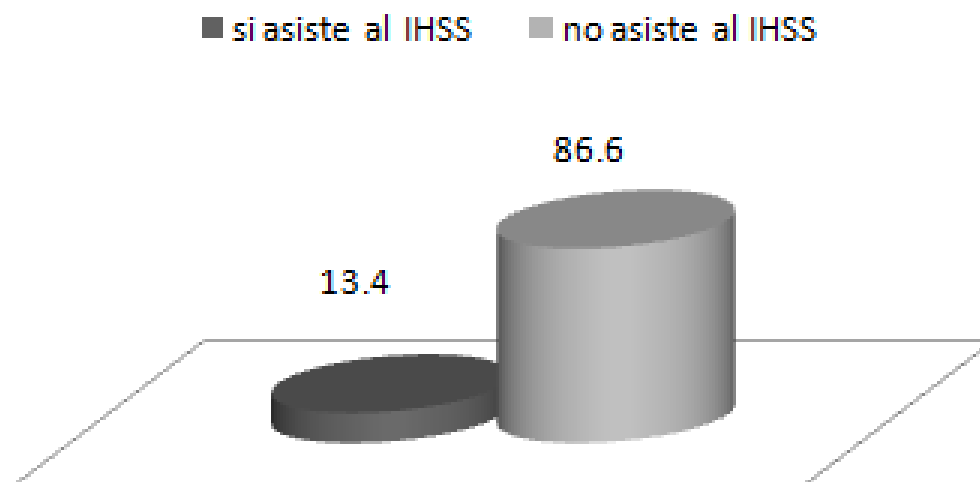

Tabla # 34. En caso de enfermarse asiste a un hospital público los habitantes de la comunidad de Armenta, noviembre a diciembre 2014

En caso de enfermedad asiste al hospital público		Frecuencia	Porcentaje
si		123	38.2
no		199	61.8
Total		322	100.0

Grafico # 34. En caso de enfermarse asiste a un hospital público los habitantes de la comunidad de Armenta, noviembre a diciembre 2014

EN CASO DE ENFERMEDAD ASISTE AL HOSPITAL CATARINO

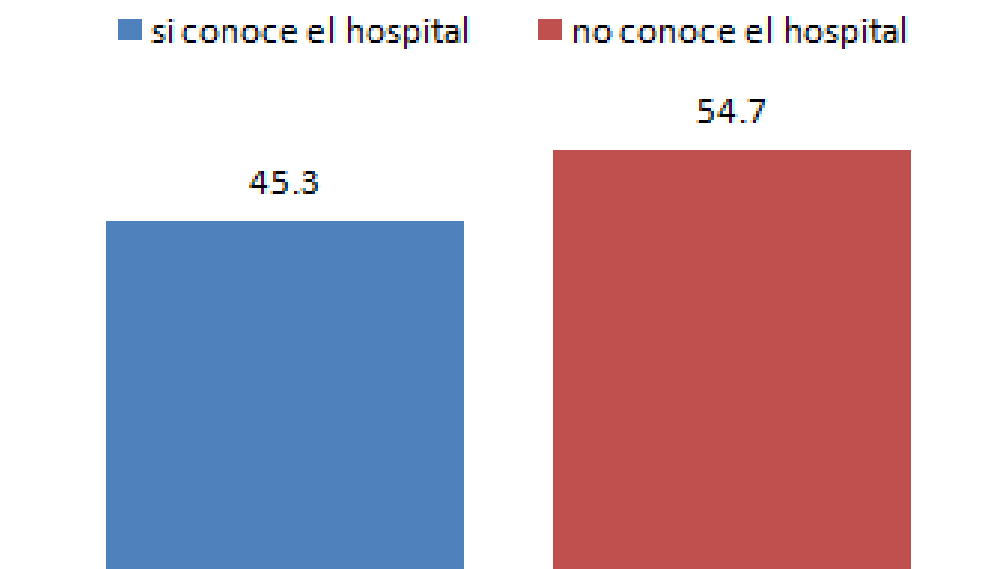
■ si asiste al hospital publico ■ no asiste al hospital publico



Tabla # 35. Por quien prefiere ser atendido los habitantes de la comunidad de Armenta, noviembre a diciembre 2014.

Con quien prefiere ser atendido		Frecuencia	Porcentaje
Válidos	doctor	189	58.7
	doctora	117	36.3
	Enfermera	13	4.0
	Curanderos	1	.3
	Total	320	99.4
	Sistema	2	.6
Total		322	100.0

Grafico # 35. Por quien prefiere ser atendido los habitantes de la comunidad de Armenta, noviembre a diciembre 2014.

POR QUIEN PREFIERE SER ATENDIDO

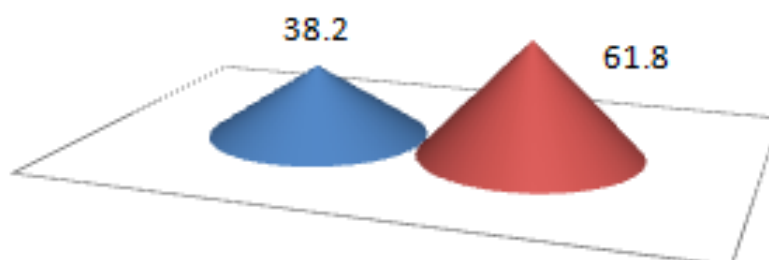

Tabla # 36. Preferencia del genero respecto (doctores o doctoras) de los habitantes de la comunidad de Armenta, noviembre a diciembre 2014.

PREFERENCIA DEL GÉNERO RESPECTO A LOS DOCTORES O DOCTORAS

		Doctor	Doctora	Enfermera	Curanderos	Doctor
<i>Femenino</i>	Recuento	125	98	7	1	231
	%	54.112	42.424	3.030	0.4329	100
<i>Masculino</i>	Recuento	64	19	6	0	89
	%	71.910	21.348	6.74157	0	100
	Recuento	189	117	13	1	320
	%	59.0625	36.5625	4.0625	0.3125	100

Grafico # 36. Preferencia del genero respecto (doctores o doctoras) de los habitantes de la comunidad de Armenta, noviembre a diciembre 2014.

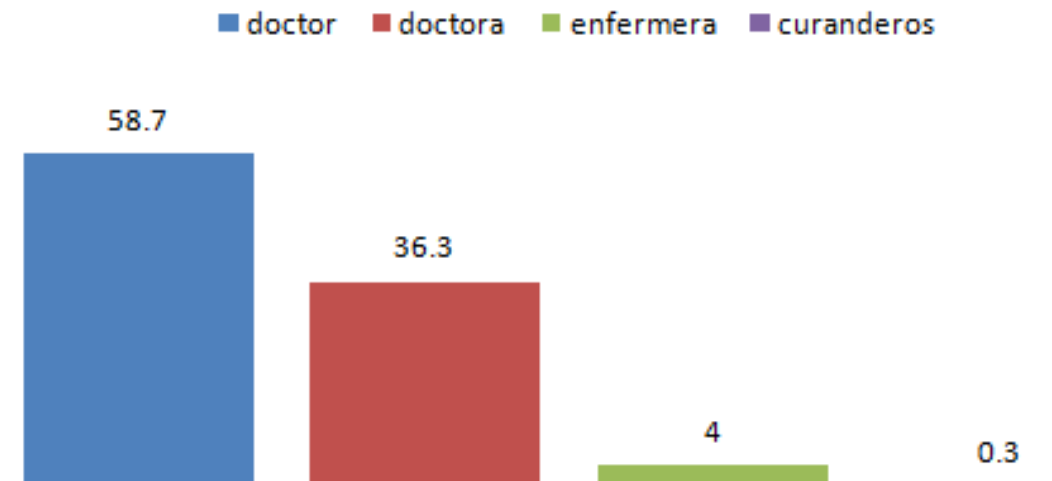

Tabla # 37. Días que prefiere asistir al centro de salud de los habitantes de la comunidad de Armenta, noviembre a diciembre 2014

Días que asiste al servicio de salud		Frecuencia	Porcentaje
	lunes a viernes	290	90.1
	sábado a domingo	8	2.5
	Total	298	92.5
	Perdidos	24	7.5
Total		322	100.0

Grafico # 37. Días que prefiere asistir al centro de salud de los habitantes de la comunidad de Armenta, noviembre a diciembre 2014

DIAS QUE PREFIERE ASISTIR AL CENTRO DE SALUD

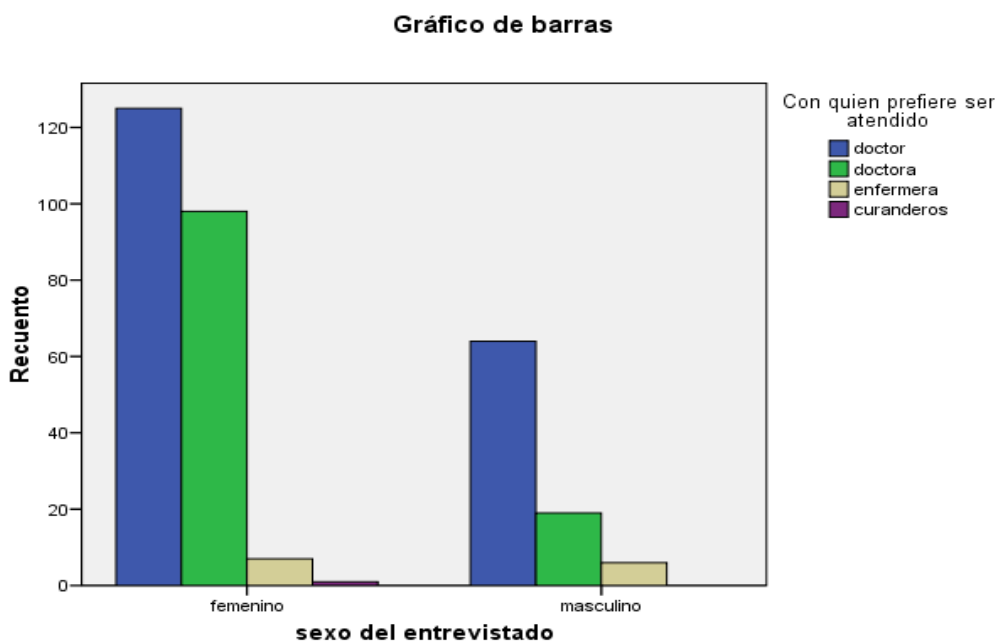
■ lunes a viernes ■ sábado a domingo ■ Sistema



Tabla # 38. Horario de atención del servicio de salud de la comunidad de Armenta, noviembre a diciembre 2014.

Horario de atención del servicio de salud		Frecuencia	Porcentaje
Válidos	Mañana	209	64.9
	Tarde	10	3.1
	Noche	1	.3
	24 horas	72	22.4
	no sabe	25	7.8
	Total	317	98.4
	Perdidos	5	1.6
Total		322	100.0

Grafico # 38. Horario de atención del servicio de salud de la comunidad de Armenta, noviembre a diciembre 2014.

HORARIO DE ATENCION DEL CENTRO DE SALUD

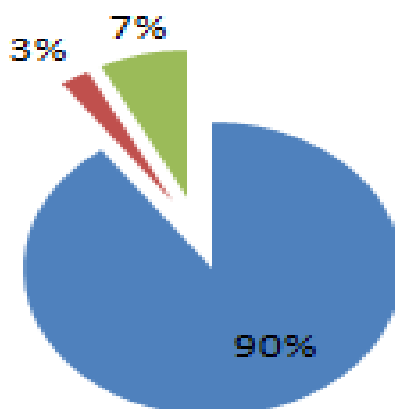

Tabla # 39. Horario de atención del servicio de salud de la comunidad de Armenta, noviembre a diciembre 2014.

Consulta general		Frecuencia	Porcentaje
	si	280	87.0
	no	40	12.4
	Total	320	99.4
	Perdidos	2	.6
Total		322	100.0

Grafico # 39. Horario de atención del servicio de salud de la comunidad de Armenta, noviembre a diciembre 2014.

CONSULTA GENERAL EN EL CS

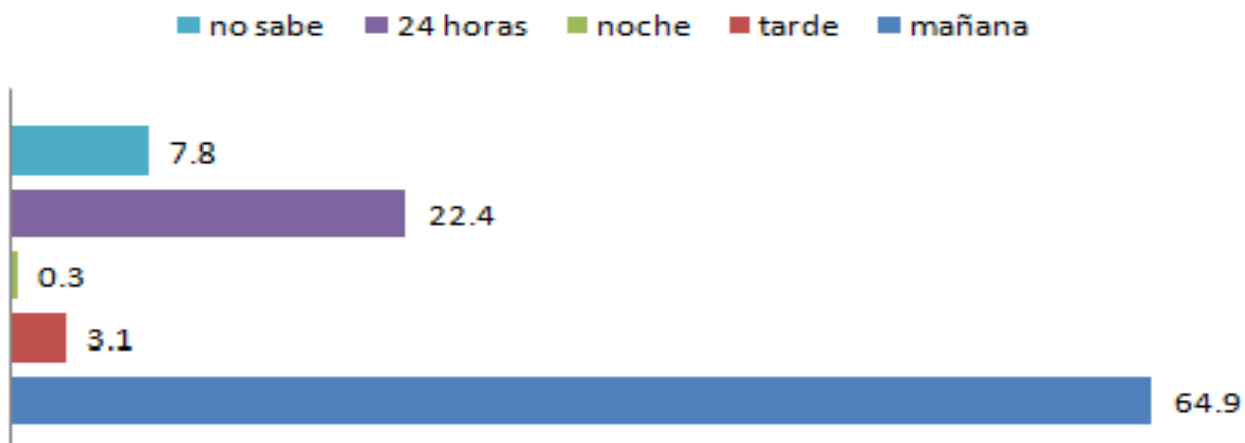

Tabla # 40. Manejo de enfermedades crónicas de la comunidad de Armenta, noviembre a diciembre 2014.

Manejo de enfermedades crónicas		Frecuencia	Porcentaje
Válidos	si	71	22.0
	no	249	77.3
	Total	320	99.4
Total		322	100.0

Grafico # 40. Manejo de enfermedades crónicas de la comunidad de Armenta, noviembre a diciembre 2014

VA AL CHEQUEO DE ENFERMEDADES CRONICAS

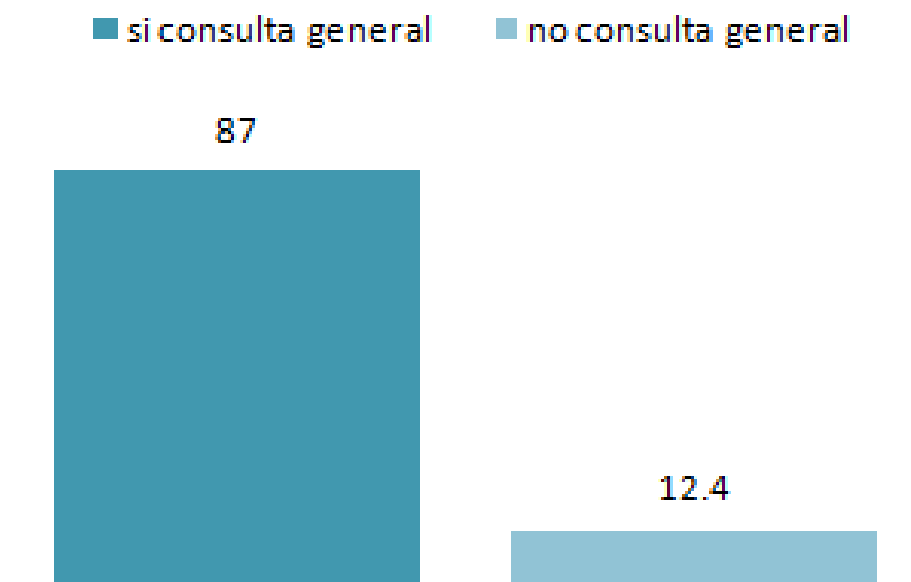

Tabla # 41. Control de vectores de la comunidad de Armenta, noviembre a diciembre 2014.

Control de vectores		Frecuencia	Porcentaje
	si	75	23.3
	no	245	76.1
	Total	320	99.4
Total		322	100.0

Grafico # 41. Control de vectores de la comunidad de Armenta, noviembre a diciembre 2014.

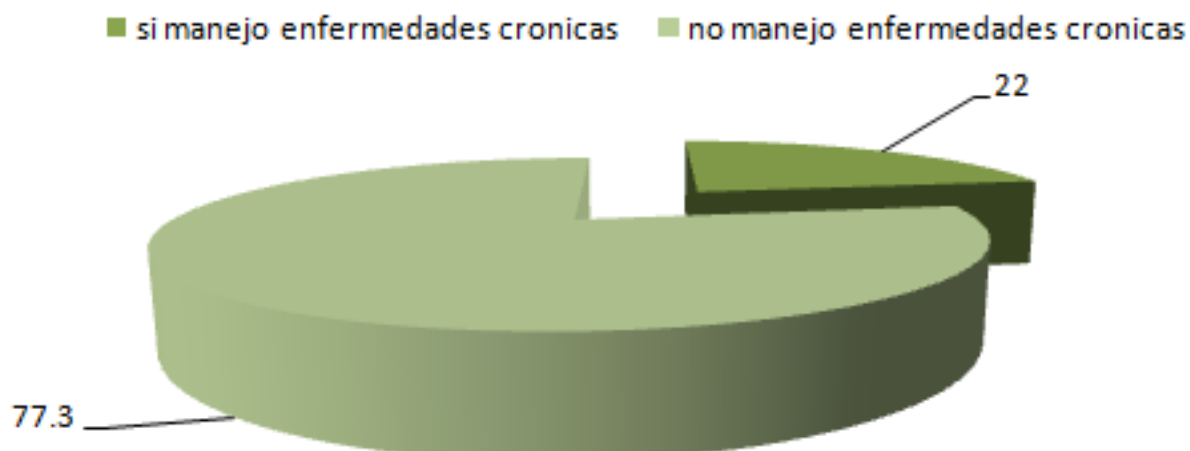

Tabla # 42. Servicios de odontología en la comunidad de Armenta, noviembre a diciembre 2014.

Servicios de odontología		Frecuencia	Porcentaje
Válidos	si	37	11.5
	no	283	87.9
	Total	320	99.4
	Perdidos	2	.6
Total		322	100.0

Grafico # 42. Servicios de odontología en la comunidad de Armenta, noviembre a diciembre 2014.

servicios de odontologia



Tabla # 43. Conocimientos de la unidad de salud en la comunidad de Armenta, noviembre a diciembre 2014.

Conocimiento de la unidad de salud		Frecuencia	Porcentaje
	si	34	10.6
	no	286	88.8
	Total	320	99.4
Total		322	100.0

Grafico # 43. Conocimientos de la unidad de salud en la comunidad de Armenta, noviembre a diciembre 2014.

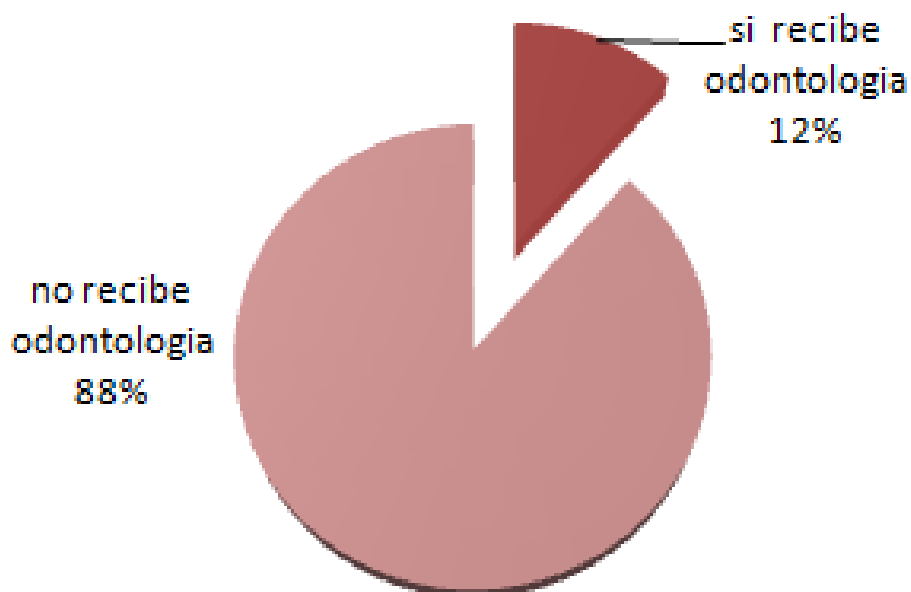

Tabla # 44. Percepción sobre la calidad del servicio del centro de salud en la comunidad de Armenta, noviembre a diciembre 2014.

Percepción sobre la calidad del servicio del centro de salud		Frecuencia	Porcentaje
	excelente	88	27.3
	Buena	170	52.8
	deficiente	34	10.6
	no sabe	28	8.7
	Total	320	99.4
	Perdidos	2	.6
Total		322	100.0

Grafico # 44. Percepción sobre la calidad del servicio del centro de salud en la comunidad de Armenta, noviembre a diciembre 2014.

PERCEPCION SOBRE LA UNIDAD DE SALUD

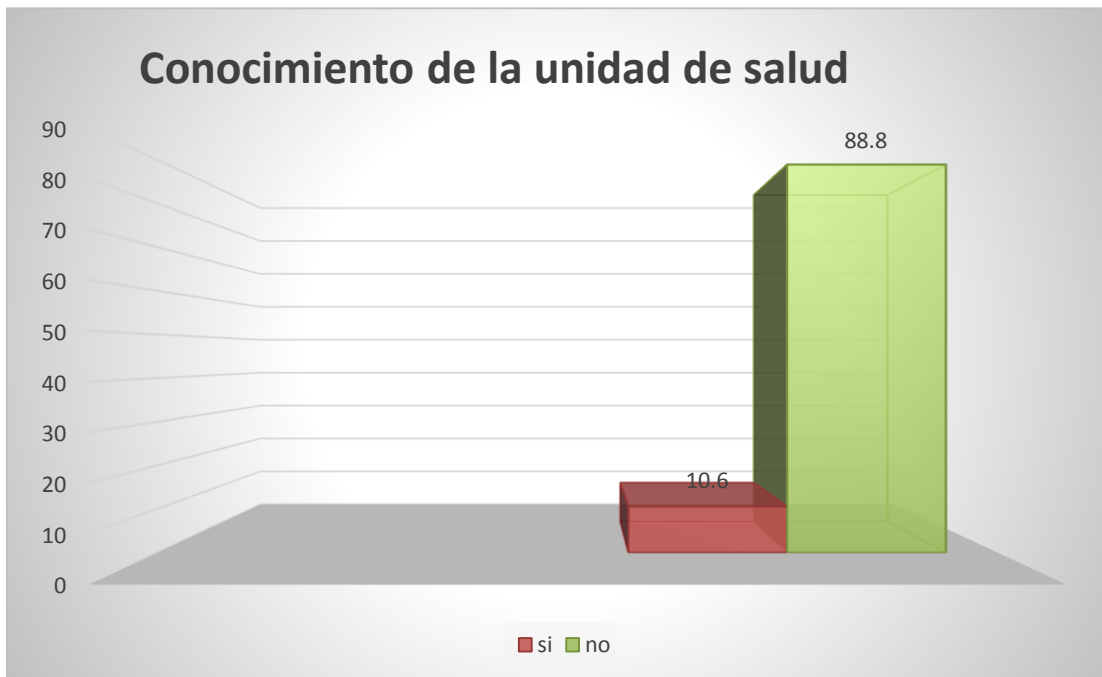

Tabla # 45. Tiempo en llegar al centro de salud en la comunidad de Armenta, noviembre a diciembre 2014.

Cuanto tiempo de demora en llegar a la unidad de salud		Frecuencia	Porcentaje
	5 minutos	68	21.1
	10 minutos	91	28.3
	30 minutos	123	38.2
	uno masa hora	26	8.1
	no sabe	12	3.7
	Total	320	99.4
	Perdidos	2	.6
Total		322	100.0

Grafico # 45. Tiempo en llegar al centro de salud en la comunidad de Armenta, noviembre a diciembre 2014.

TIEMPO EN LLEGAR AL CENTRO DE SALUD

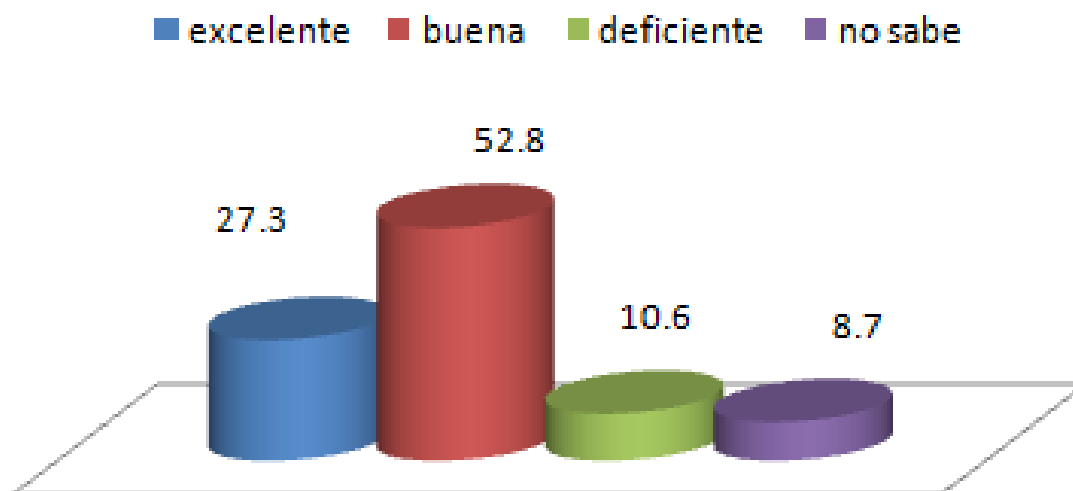
■ 5 minutos ■ 10 minutos ■ 30 minutos ■ uno masa hora ■ no sabe



Tabla # 46. Medio de transporte a la unidad de salud en la comunidad de Armenta, noviembre a diciembre 2014.

Medio de transporte a la unidad de salud	Frecuencia	Porcentaje
a pie	212	65.8
Bus	50	15.5
Taxi	15	4.7
transporte privado	37	11.5
Bicicleta	5	1.6
Total	319	99.1
Perdidos Sistema	3	.9
Total	322	100.0

Grafico # 46. Medio de transporte en la unidad de salud en la comunidad de Armenta, noviembre a diciembre 2014

MEDIO DE TRANSPORTE AL CENTRO DE SALUD

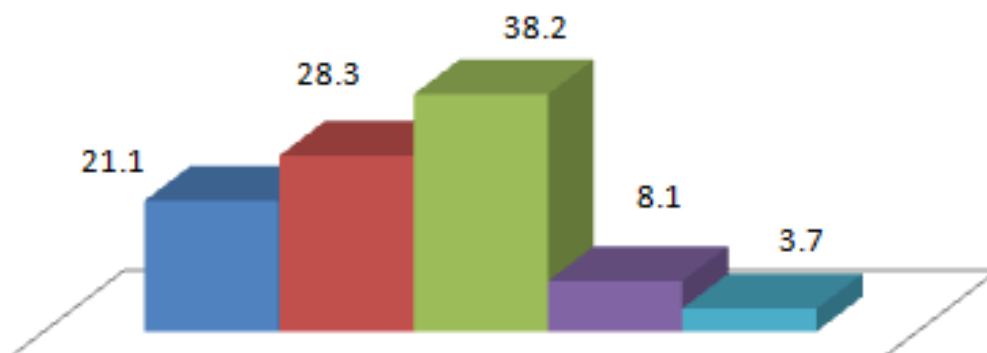

Tabla # 47. Le parece peligroso llegar al centro de salud en la comunidad de Armenta, noviembre a diciembre 2014

Le parece peligroso llegar al centro de salud	Frecuencia	Porcentaje
si	45	14.0
no	273	84.8
Total	322	100.0

Grafico # 47. Le parece peligroso llegar al centro de salud en la comunidad de Armenta, noviembre a diciembre 2014.

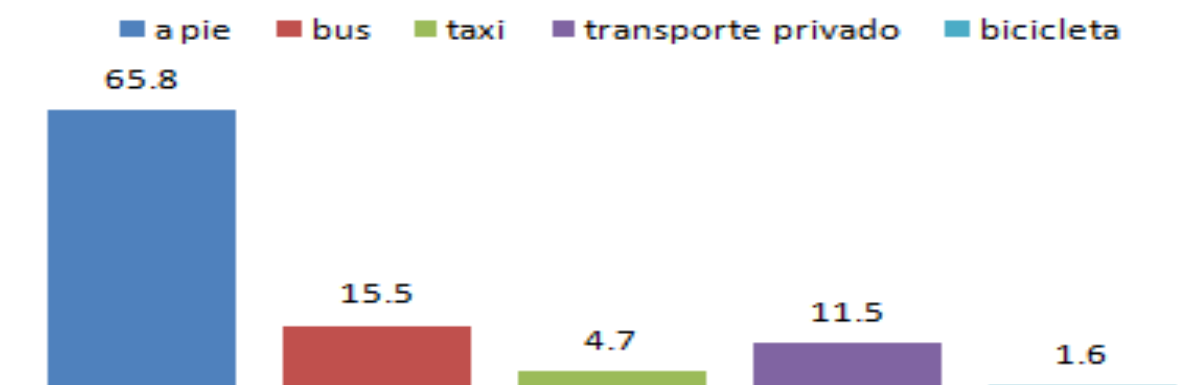

Tabla # 48. Cada cuanto visita el centro de salud en la comunidad de Armenta, noviembre a diciembre 2014.

Cada cuanto visita al centro de salud	Frecuencia	Porcentaje
cada mes	88	27.3
cada 3 meses	66	20.5
cada 6 meses	77	23.9
1 vez al año	53	16.5
Nunca	33	10.2
Total	317	98.4
Perdidos	5	1.6
Total	322	100.0

Grafico # 48. Cada cuanto visita el centro de salud en la comunidad de Armenta, noviembre a diciembre 2014.

CADA CUANTO VISITA EL CENTRO DE SALUD



RESULTADOS OBJETIVO # 3

Característica del estado de salud de la población de la comunidad de Armenta

Tabla # 49. Tasa de mortalidad en la comunidad de Armenta, noviembre a diciembre 2014.

	Comunidad	Armenta
	Población	1684
Tasa de Mortalidad Neonatal		25
Tasa de mort. Infantil		0
Tasa de mort. Materna		25
Tasa de mort. 1-4 años		0
Tasa de mort. Pob. General		4
Tasa de Mortalidad por Enfermedades Crónicas/ 1000 hab.		2
Tasa de mort. Infantil/ 10, 000 hab		5

Tabla # 50. Tasa de morbilidad en la comunidad de Armenta, noviembre a diciembre 2014.

<5 años		5-14 años	
Patología	Tasa*	Patología	Tasa
Resfriado común	360	Resfriado común	125
Infecciones de la Piel	206	Faringo amigdalitis. estreptocócica	120
Faringo amigdalitis estreptocócica	169	Parasitismo intestinal	99
Parasitismo intestinal	116	Infecciones de la Piel	52
SDA	64	OMA	21
ITU	26	Conjuntivitis	16

Síndrome Febril	26	Varicela	9
Conjuntivitis	26	SDA	13
		Orzuelo	5
		Parotiditis	2

Tabla # 51. Tasa de morbilidad en la comunidad de Armenta, noviembre a diciembre 2014.

15-49 años		50 y más años	
Patología	Tasa	Patología	Tasa
Resfriado común	44	FAA Bach.	118
ITS	41	Resfriado común	86
FAA Bac.	38	ITS	43
ITU	22	Infecciones de la Piel	37
Parasitismo intestinal	18	OMA	27
Infecciones de la Piel	18	H. Pilory	21
Pielonefritis	6	Parasitismo intestinal	21
OMA	5	ITU	16
H. Pilory	5	Bronquitis	11
SGE	5		

Tabla # 52. Población de Armenta, noviembre a diciembre 2014, anexo 3.

			POBLACION DE ARMENTA	ENCUESTA
	Frecuencia	Porcentaje	POBLACION DE ARMENTA EN 738 VIVIENDAS ASIS	PERSONAS POR HOGAR (322) VIVIENDAS)
1	10	3.10559006	158	10
2	36	11.1801242	569	72
3	65	20.1863354	1027	195
4	80	24.8447205	1264	320
5	51	15.8385093	806	255
6	43	13.3540373	680	258
7	15	4.65838509	237	105
8	6	1.86335404	95	48
9	3	0.93167702	47	27
10	6	1.86335404	95	60
11	1	0.31055901	16	11
12	1	0.31055901	16	12
13	1	0.31055901	16	13
15	2	0.62111801	32	1386
SISTEMA	2	0.62111801	32	Promedio por vivienda 4.33125 personas
TOTAL	322	100	5089	3196.

Tabla # 53 Personas por vivienda de Armenta, noviembre a diciembre 2014.

Fuente ASIS.

PERSONAS POR VIVIENDA	POBLACION DE ARMENTA	HOMBRES	MUJERES
1	158	71	87
2	569	256	313
3	1027	462	565
4	1264	569	695
5	806	363	443
6	680	306	374
7	237	107	130
8	95	43	52
9	47	21	26
10	95	43	52
11	16	7	9
12	16	7	9
13	16	7	9
15	32	14	18
SISTEMA	31	14	17
TOTAL	5089	2290	2799

Tabla # 54. Población de Armenta por grupo de edades. Fuente ASIS

Edades	Porcentajes	POBLACION
MENOR 1	2%	102
1 a 4	7%	356
5 a 9	14%	712
10 a 14	10%	509
15 a 20	14%	712
21 a 49	42%	2137
50 a 59	5%	254
MAYOR 59	6%	305
TOTAL	100%	5089

Grafico # 49. Población de Armenta por grupo de edades. Fuente ASIS



Tabla # 55 Porcentaje de población de Armenta hombres y mujeres

Edades	Porcentajes	POBLACION	HOMBRES	MUJERES
MENOR 1	2%	102	46	56
1 a 4	7%	356	160	196
5 a 9	14%	712	320	392
10 a 14	10%	509	229	280
15 a 20	14%	712	320	392
21 a 49	42%	2137	962	1175
50 a 59	5%	254	114	140
MAYOR 59	6%	305	137	168
TOTAL	100%	5089	2289	2799

Grafico # 50 Porcentaje de población de Armenta hombres y mujeres

PIRAMIDE POBLACIONAL HOMBRES Y MUJERES

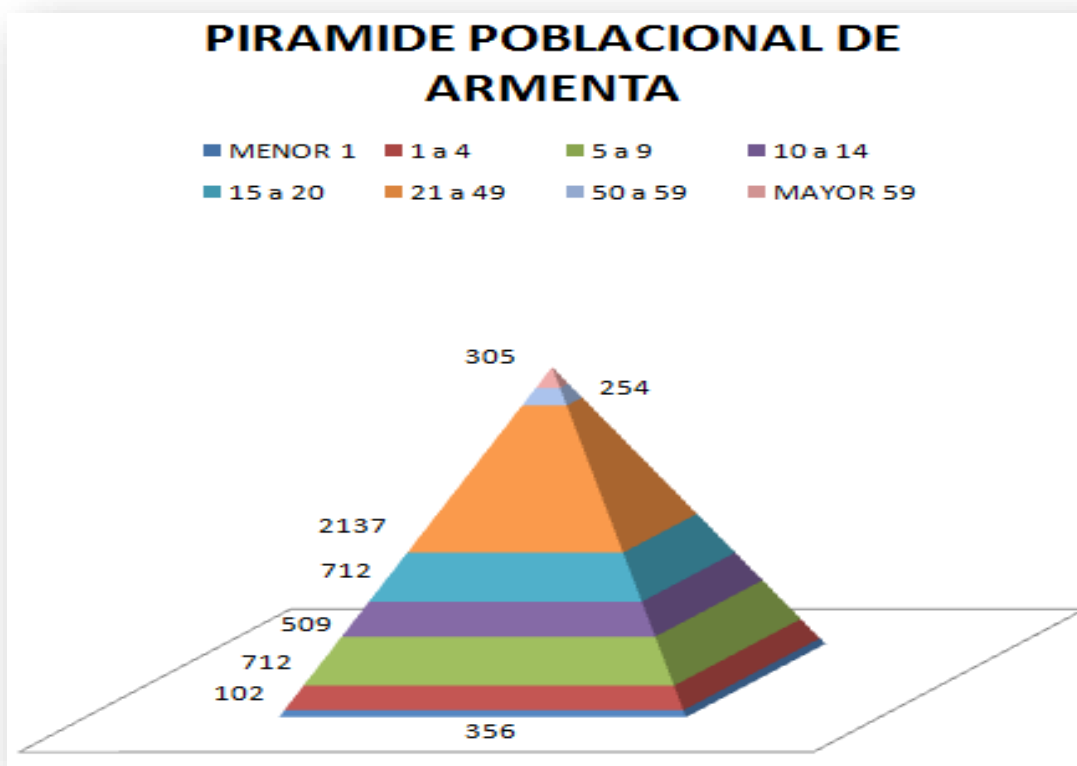

Tabla # 56 Porcentaje de mortalidad en la aldea de Armenta, noviembre 2014.

Causa de Mortalidad	Porcentaje
Muerte Natural	12%
Infarto de miocardio y derrame cerebral	4%
Asesinato	27%
Hepatitis B	4%
Insuficiencia Cardíaca	4%
Neumonía	4%
Cáncer	15%
Diabetes	4%
Microcefalia	4%
Accidente vial	7%
Cardiopatía	7%
Envenenado	4%
Cirrosis	4%
total	100%

ANEXO 4

OPERACIONALIZACION DE LAS VARIABLES, CRONOGRAMA, Y PRESUPUESTO.

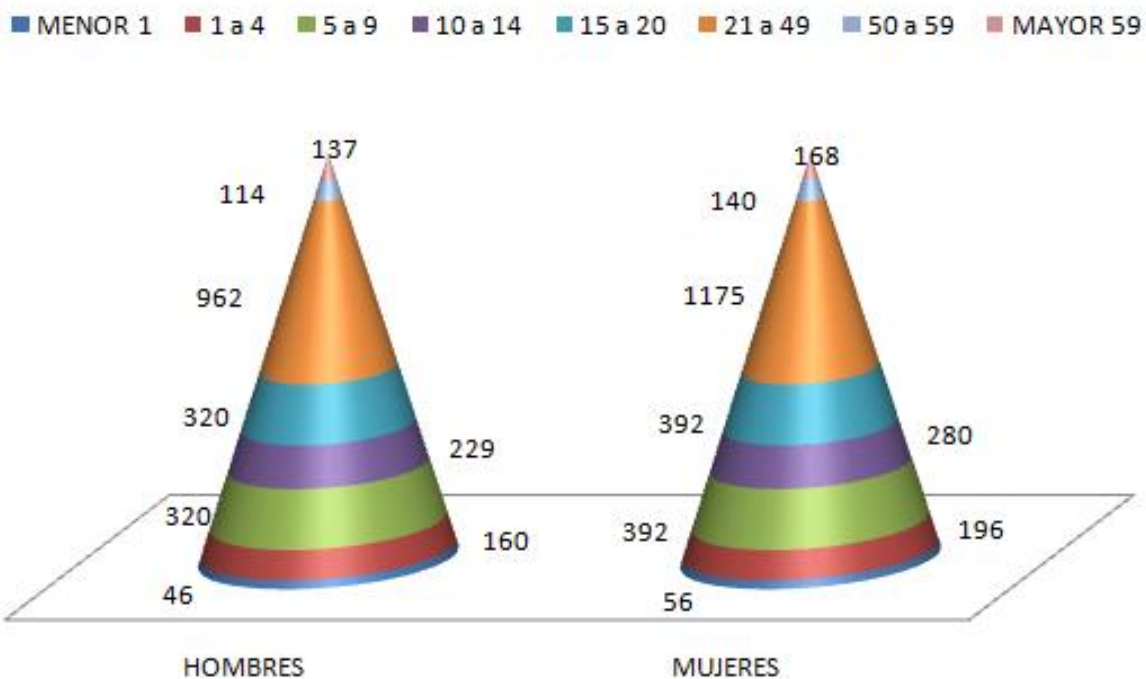
I. OPERACIONALIZACION DE VARIABLES SOCIODEMOGRAFICAS

A. DATOS DEL NÚCLEO FAMILIAR

OBJETIVO	INDICADOR	VARIABLE OPERACIONAL	VALORES	ESCALA DE MEDICION
EDAD	% POR EDAD	AÑOS CUMPLIDOS	AÑOS	CONTINUO
SEXO	% POR GENERO	DEFINE GENERO	HOMBRE Y MUJER	NOMINAL
ESTADO CIVIL	% DE MIEMBRO POR ESTADO CIVIL	SITUACIÓN LEGAL DETERMINADA POR LAS LEYES	SOLTERO, CASADO, UNIÓN ESTABLE, VIUDO, DIVORCIADO	NOMINAL
GRUPO ÉTNICO	% DE MIEMBRO POR RAZA	RAZA	MESTIZO, GARÍFUNA, OTROS.	NOMINAL
NÚMERO DE MIEMBROS	% DE MIEMBROS POR GRUPO	CANTIDAD DE PERSONAS QUE HABITAN EN LA CASA	NUMERO	ORDINAL
ESCOLARIDAD	% POR GRUPO	ULTIMO GRADO APROBADO	SABE LEER O ESCRIBIR PRIMARIA COMPLETA SECUNDARIA COMPLETA EDUCACIÓN TÉCNICA UNIVERSITARIA	NOMINAL
NUMERO DE DEPENDIENTES	% DE PERSONAS POR CADA GRUPO	PERSONAS QUE NO GENERAN INGRESOS	NÚMERO	ORDINAL
OCUPACIÓN DEL NÚCLEO FAMILIAR	% DE PERSONAS POR CADA GRUPO	ACTIVIDAD QUE DESARROLLA	PROFESIÓN U OFICIO	NOMINAL
EMPLEO DEL NÚCLEO FAMILIAR	% DE PERSONAS POR CADA GRUPO	ACTIVO, INACTIVO	NÚMEROS DE EMPLEADOS Y DESEMPLEADOS	ORDINAL
INGRESO	% DE PERSONAS POR CADA GRUPO	ADQUISICIÓN DE RECURSOS ECONÓMICOS	INGRESO IGUAL O MENOR DE 7419 LP. MAYOR A 7419 LP	ORDINAL
B. DATOS DE LA VIVIENDA				
OBJETIVO	INDICADOR	VARIABLE OPERACIONAL	VALORES	ESCALA DE MEDICION

PROPIEDAD DE LA VIVIENDA	NUMERO DE VIVIENDAS LEGALISADA	ADQUISICIÓN DE LA VIVIENDA	ALQUILADA, PROPIA,PAGANDOSE, PRESTADA	NOMINAL
MATERIAL PREDOMINANTE EN PAREDES	NUMERO DE VIVIENDA SEGÚN TIPO DE MATERIALES DE CONTRUCCION	PAREDES	MADERA, ADOBE, LADRILLO, PIEDRA, BLOQUE, BAHAREQUE, DESECHOS.	NOMINAL
MATERIAL PREDOMINANTE EN PISOS	NUMERO DE VIVIENDA SEGÚN TIPO DE MATERIALES DE CONTRUCCION	PISOS	TIERRA, MADERA, CEMENTO, MOSAICO, CERAMICA	NOMINAL
MATERIAL PREDOMINANTE EN TECHOS	NUMERO DE VIVIENDA SEGÚN TIPO DE MATERIALES DE CONTRUCCION	TECHOS	TEJA, LAMINA , ASBESTO, PALMA DESECHOS	NOMINAL
ENERGÍA PARA COCINAR	NUMERO DE VIVIENDA SEGUN ABESTECIMIENTO DE ENERGIA	ENERGÍA	LEÑA, KEROSENO, LPG, ELECTRICIDAD	NOMINAL
FUENTE DE AGUA	NUMERO DE VIVIENDA SEGUN FUENTE DE AGUA	FUENTE	RIO, POZO PERSONAL, TUBERÍA, CISTERNA, POZO O LLAVE COMUNITARIA	NOMINAL
FRECUENCIA DEL SUMINISTRO DE AGUA	NUMERO DE VIVIENDA SEGUN ABESTECIMIENTO DE AGUA	SUMINISTRO	TODO EL DÍA HORAS AL DÍA, DÍAS POR SEMANA, C/SEMANA, C/15 DÍAS	NOMINAL
TRATAMIENTO DEL AGUA DE CONSUMO	NUMERO DE VIVIENDA SEGUN CONSUMO DE AGUA	CONSUMO	CLORADA, HERVIDA, FILTRADA, EMBOTELLADA, NINGUNO	NOMINAL
MANEJO DE AGUAS SERVIDAS	NUMERO DE VIVIENDA SEGUN ELIMINACION DE AGUA	AGUAS SERVIDAS	ALCANTARILLADO, POZO SÉPTICO, PISOS ABSORBENTES, ACUMULADA, LA TIRAN	NOMINAL
SERVICIOS BÁSICOS	NUMERO DE VIVIENDA SEGUN ABESTECIMIENTO DE SERVICIOS PUBLICOS	SERVICIOS	LUZ ELÉCTRICA, ALCANTARILLADO AGUA POTABLE, TELÉFONO FIJO, CELULAR	NOMINAL
MANEJO DE LA BASURA	NUMERO DE VIVIENDA SEGUN DESECHOS DE BASURA	BASURA	LA BOTAN, LA QUEMAN, LA ENTIERRAN, TREN DE ASEO, LA RECICLAN	NOMINAL
ANIMALES DOMÉSTICOS	NUMERO DE VIVIENDA SEGUN CRIANZA DE ANIMALES	MASCOTAS QUE VIVEN EN LA VIVIENDA	PERRO, GATOS, GALLINAS, CERDOS, OTROS	NOMINAL
TIPO DE SERVICIO HIGIÉNICO	NUMERO DE VIVIENDA SEGUN	SERVICIO HIGIÉNICO	LETRINA, INODORO, OTROS	NOMINAL

	TIPO DE DESECHOS FECALES			
VEHÍCULOS DE TRANSPORTE QUE POSEE	NUMERO DE VIVIENDA SEGUN TIPO DE TRANSPORTE	TRANSPORTE	CABALLO, CARRETA, BICICLETA, MOTOCICLETA, AUTOMÓVIL	NOMINAL
NUMERO DE CUARTOS EN VIVIENDA	NUMERO DE VIVIENDA SEGUN HABITACIONES DE LA VIVIENDA	CUARTOS	CUARTOS QUE TIENE LA VIVIENDA	ORDINAL
NUMERO DE NIVELES DE LA VIVIENDA	NUMERO DE VIVIENDA SEGUN NIVELES DE CONSTRUCCION	NIVELES O PISOS	PRIMER PISO, SEGUNDO PISO TERCER PISO , OTROS	
NUMERO DE CUARTOS PARA DORMIR	NUMERO DE VIVIENDA SEGUN HABITACIONES PARA DORMIR	HABITACIONES	NÚMERO DE HABITACIONES	ORDINAL
NUMERO DE VENTANAS EN VIVIENDA	NUMERO DE VIVIENDA SEGUN CANTIDAD DE VENTANAS	VENTANAS	VENTANAS EN TODA LA VIVIENDA	ORDINAL

II. ACCESOS DE LOS SERVICIOS DE SALUD DE LA ALDEA DE ARMENTA

OBJETIVO	INDICADOR	VARIABLE OPERACIONAL	VALORES	ESCALA DE MEDICIÓN
PRESTADORES DE SERVICIOS EXISTENTES EN LA COMUNIDAD	% DE COBERTURA	INSTITUCIÓN O PERSONA QUE PRESTA LOS SERVICIOS DE SALUD EN LA COMUNIDAD	SECTOR CESAMO CESAR CLÍNICA PRIVADA CURANDEROS PARTEROS	ORDINAL
PRODUCCIÓN DE SERVICIO	% DE COBERTURA	CONSULTA GENERAL CONTROL DE EMBARAZO MANEJO DE ENFERMEDADES CRÓNICAS CONTROL DE VECTORES TUBERCULOSIS VACUNAS ODONTOLOGÍA GENERAL.	NUMERO DE SERVICIO	ORDINAL

		CIRUGÍAS MENORES OTROS		
PERCEPCIÓN DEL USUARIO SOBRE LA CALIDAD DE LOS SERVICIOS	% POR SATISFACCION	EXCELENTE, MUY BUENA, BUENA, REGULAR, DEFICIENTE	SI O NO	NOMINAL
RRHH	% DE COBERTURA	PERSONAL DISPONIBLE PARA EJECUTAR LA LABOR	NUMERO DE ENFERMERAS MÉDICOS MÉDICOS EN SERVICIO SOCIAL PSICÓLOGOS ASISTENCIA DE FARMACIA PARTERAS AUXILIARES OTROS	ORDINAL
ACCESO EN DISTANCIA DE LA UNIDAD DE SALUD	% TIEMPO	5 MINUTOS, 10 MINUTOS, 20 MINUTOS, 30 MINUTOS, 1 HORA, 2 HORAS,	INFLUENCIA REFERENCIA	NOMINAL
MEDIO DE TRANSPORTE	% POR TIPO	A PIE BUS TAXI MOTO TAXI TRANSPORTE PRIVADO BICICLETA	NÚMERO DE PERSONAS	ORDINAL

III. OPERACIONALIZACION DE VARIABLES DE LAS CARACTERÍSTICAS DEL ESTADO DE SALUD DE LOS HABITANTES DE LA COMUNIDAD DE ARMENTA

OBJETIVO	INDICADOR.	VARIABLE OPERACIONAL	VALORES	ESCALA DE MEDICIÓN
MALARIA.	% DE COBERTURA	PERSONA QUE HA PRESENTADO MALARIA	CASOS PRESENTADOS	ORDINAL

ENFERMEDADES DIARREICAS	% DE COBERTURA	PERSONA QUE HA PRESENTADO DIARREA	CASOS PRESENTADOS	ORDINAL
IRAS.	% DE COBERTURA	NÚ PERSONA QUE HA PRESENTADO IRAS	CASOS PRESENTADOS	ORDINAL
ENFERMEDADES VIRALES. (PREVENIDAS POR VACUNACIÓN)	% DE COBERTURA	PERSONA QUE HA PRESENTADO ENF. VIRALES	CASOS PRESENTADOS	ORDINAL
TUBERCULOSIS	% DE COBERTURA	PERSONA QUE HA PRESENTADO TUBERCULOSIS	CASOS PRESENTADOS	ORDINAL
DISCAPACIDAD.	% DE COBERTURA	PERSONA QUE HA PRESENTADO DISCAPACIDAD	CASOS PRESENTADOS	ORDINAL
ENFERMEDADES CRÓNICAS.	% DE COBERTURA	PERSONA QUE HA PRESENTADO ENF. CRONICAS	CASOS PRESENTADOS	ORDINAL
EMBARAZO.	% DE EMBARADAS POR GRUPO ECTARIO	PERSONA QUE HA PRESENTADO EMBARAZO	EDAD Y MESES DE GESTACIÓN	ORDINAL
DENGUE.	% DE CASOS	PERSONA QUE HA PRESENTADO DENGUE	SI O NO	ORDINAL
DIABETES	% CASOS	PERSONA QUE HA PRESENTADO DIABETES	SI O NO	ORDINAL
HIPERTENSIÓN	% DE CASOS	PERSONA QUE HA PRESENTADO HIPERTENSION	SI O NO	ORDINAL
CHINCUNGUNYA	% DE CASOS	PERSONA QUE HA PRESENTADO CHICUNGUNYA	SI O NO	ORDINAL
VIH	% CASOS CON O SIN VIH	PERSONA QUE HA PRESENTADO VIH	SI O NO	ORDINAL

MUERTE MATERNA	% NUMERO DE MUERTES	PERSONA QUE HA PRESENTADO MUERTE MATERNA	0 1 2 3	ORDINAL
CAUSAS MUERTE MATERNA	% POR CAUSAS	PERSONAS QUE HA PRESENTADO: HEMORRAGIAS GRAVES. INFECCIONES. ECLAMPSIA. PARTO OBSTRUIDO. ABORTO PELIGROSO. OTRAS CAUSAS	NUMERO DE CAUSAS	ORDINAL
MUERTE PERINATAL	% MORTALIDAD	NÚMERO DE CASOS	0 1 2 3	ORDINAL
CAUSAS MUERTE PERINATAL	% POR CAUSAS DE MUERTE	PERSONA QUE HA PRESENTADO SÍNDROME DE DIFICULTAD RESPIRATORIA. AFECCIONES RESPIRATORIAS. HIPOXIA Y ASFIXIA AL NACER. TRASTORNOS DIGESTIVOS. COMPLICACIONES DE LA PLACENTA Y EL CORDÓN	NÚMERO DE CAUSAS	ORDINAL
MUERTE INFANTIL	% MORTALIDAD POR	NÚMERO DE CASOS	0 1 2 3	ORDINAL
CAUSAS DE MUERTE INFANTIL	% CAUSAS DE MORTALIDAD INFANTIL	PERSONA QUE HA PRESENTADO INFECCIONES RESPIRATORIAS AGUDAS. DIARREAS. PREMATUROS. MALARIA. FALTA DE OXÍGENO AL NACER	NUMERO DE CAUSAS	ORDINAL.