

PUBLICATIONS DU PROGRÈS MÉDICAL

Iconographie
Photographique

DE

La Salpêtrière

(Service de M. Charcot)

PAR

Bouvueille et P. Regnard

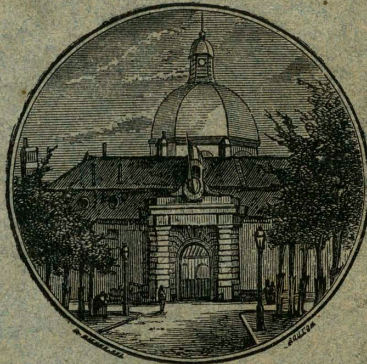

TOME DEUXIÈME

PARIS

Aux bureaux du PROGRÈS MÉDICAL
6, rue des Écoles, .

V. ADRIEN DELAHAYE & C^o, Libraires-Éditeurs.
Place de l'École-de-Médecine.

1878

ICONOGRAPHIE
PHOTOGRAPHIQUE

DE LA

SALPÊTRIÈRE

(SERVICE DE M. CHARCOT)

PAR

BOURNEVILLE ET P. REGNARD



PARIS

Aux bureaux du PROGRÈS MÉDICAL V. ADRIEN DELAHAYE & C^e, Libraires-Éditeurs
6, rue des Écoles, 6. Place de l'École-de-Médecine

1878



Planche I.

ATROPHIE CÉRÉBRALE : ÉPILEPSIE PARTIELLE

HÉMIPLÉGIE DROITE



Planche II.

ATROPHIE CÉRÉBRALE : ÉPILEPSIE PARTIELLE

HÉMIPLÉGIE GAUCHE



Planche III.

ATROPHIE CÉRÉBRALE : ÉPILEPSIE PARTIELLE

HÉMIPLÉGIE DROITE.



Planche IV.

ATROPHIE CÉRÉBRALE : ÉPILEPSIE PARTIELLE

ATHÉTOSE

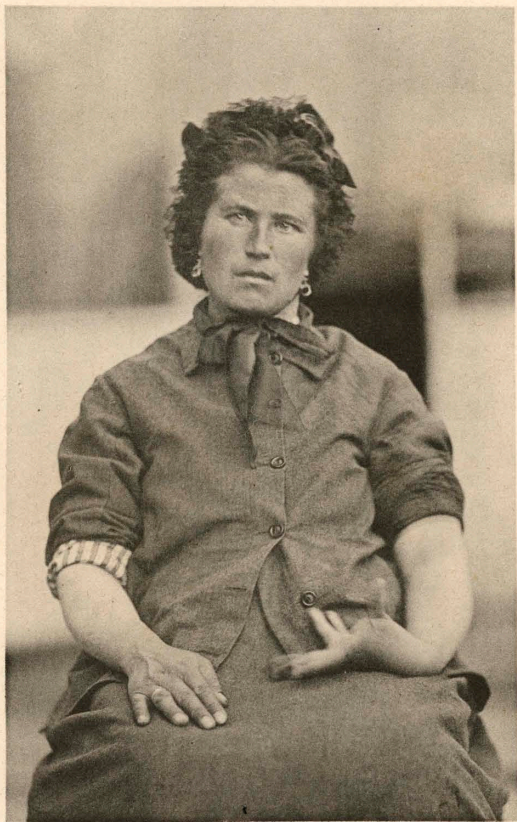

Planche V.

ATROPHIE CÉRÉBRALE : ÉPILEPSIE PARTIELLE

HÉMIPLÉGIE DROITE; IMBÉCILLITÉ



Planche VI.bis

ÉPILEPSIE HÉMIPLÉGIQUE

LÉSIONS TROPHIQUES DES OS



Planche VI.

ATROPHIE CÉRÉBRALE : ÉPILEPSIE PARTIELLE

HÉMIPLÉGIE DROITE ; IMBÉCILLITÉ



Planche VII.

ÉPILEPSIE PARTIELLE

ÉTAT NORMAL.



Planche VIII.

ÉPILEPSIE PARTIELLE

FORME VIBRATOIRE.

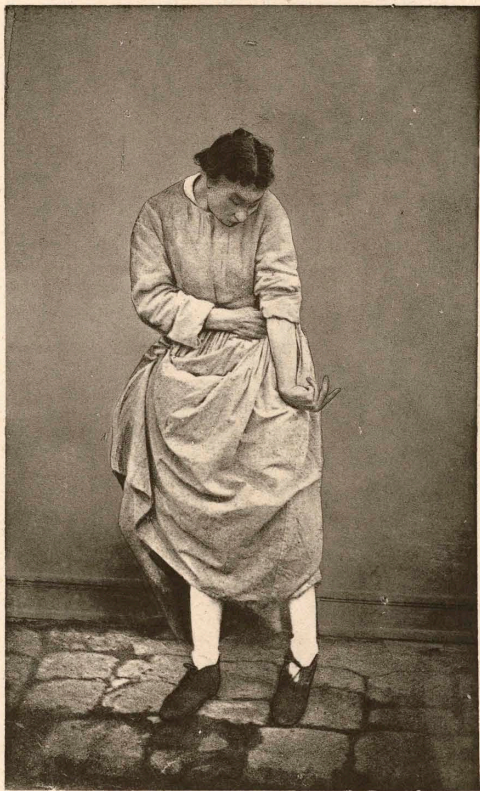

Planche IX.

ÉPILEPSIE PARTIELLE

DÉBUT DE L'ATTAQUE



Planche X.

ÉPILEPSIE PARTIELLE

PÉRIODE TONIQUE

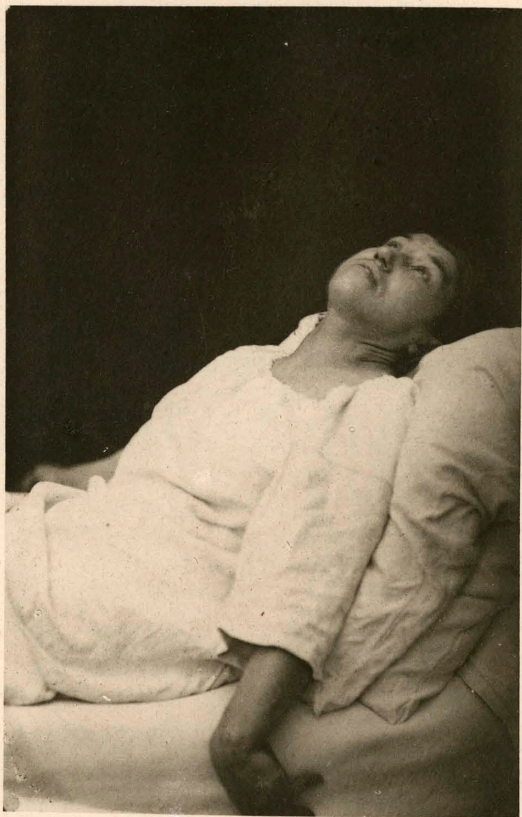

Planche XI.

HYSTÉRO-ÉPILEPSIE

ÉTAT NORMAL



Planche XII.

ATTAQUE

PÉRIODE TONIQUE

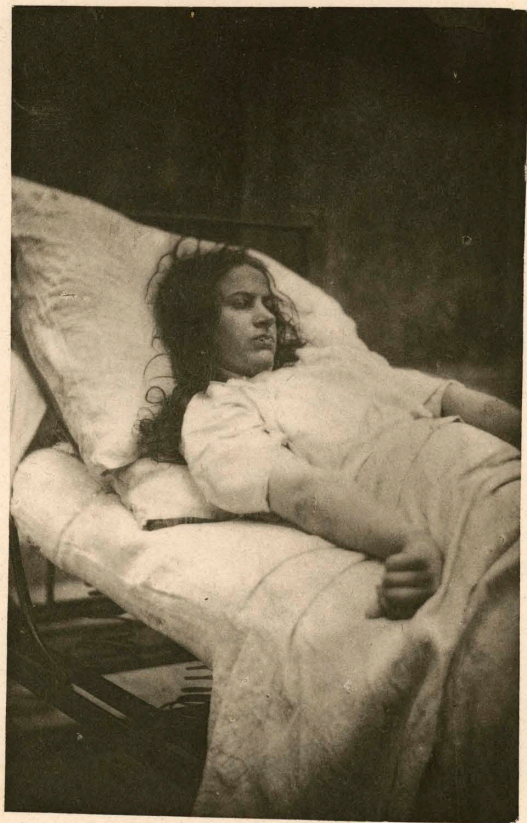

Planche XIII.

ATTAQUE ; PÉRIODE ÉPILEPTOÏDE

STERTOR



Planche XIV.

HYSTÉRO-ÉPILEPSIE

ÉTAT NORMAL



Planche XV.

DÉBUT DE L'ATTAQUE

CRI

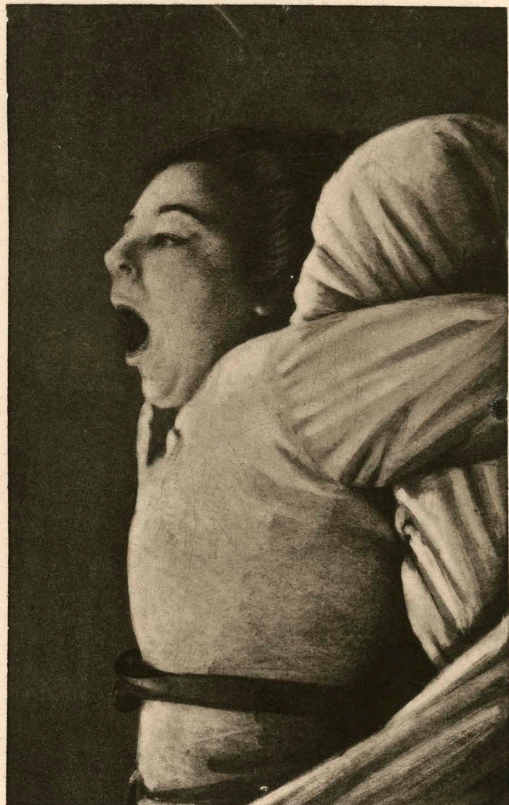

Planche XVI.

TÉTANISME

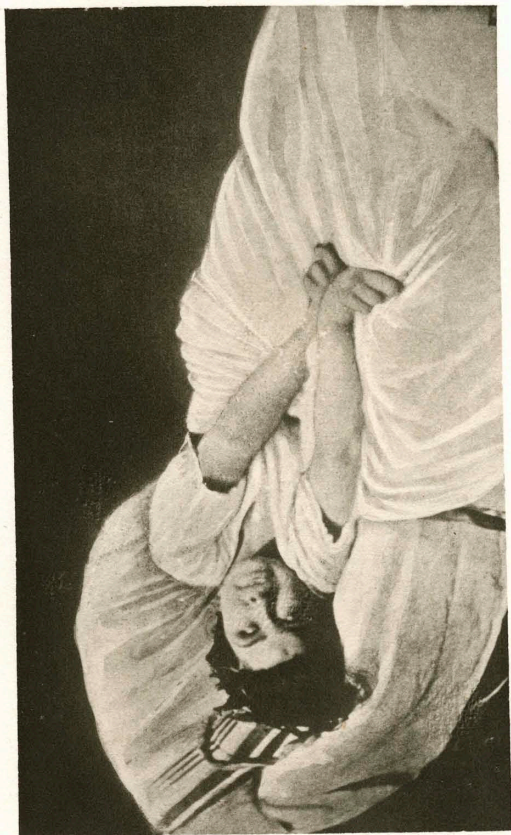

Planche XVII.

TÉTANISME

ATTITUDE DE LA FACE



Planche XVIII.

ATTITUDES PASSIONNELLES

MENACE



Planche XIX.

ATTITUDES PASSIONNELLES

APPEL



Planche XX.

ATTITUDES PASSIONNELLES

SUPPLICATION AMOUREUSE



Planche XXI.

ATTITUDES PASSIONNELLES

EROTISME



Planche XXII.

ATTITUDES PASSIONNELLES

EXTASE (1876).

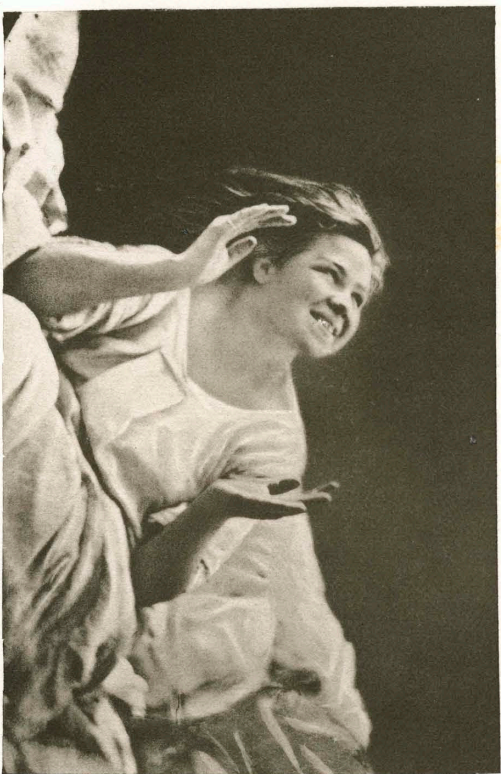

Planche XXIII.

ATTITUDES PASSIONNELLES

EXTASE (1878).



Planche XXIV.

ATTITUDES PASSIONNELLES

HALLUCINATIONS DE L'OUÏE



Planche XXV.

ATTITUDES PASSIONNELLES

CRUCIFIEMENT



Planche XXVI.

ATTITUDES PASSIONNELLES

MOQUERIE

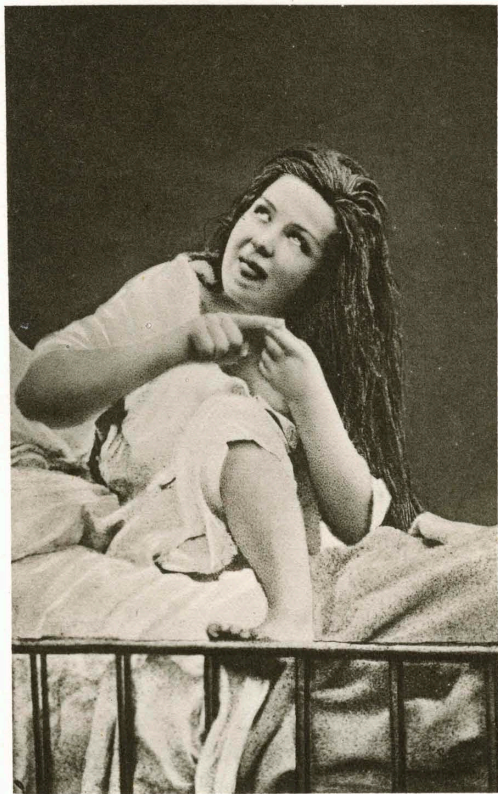

Planche XXVII.

ATTITUDES PASSIONNELLES

MENACE



Planche XXVIII.

DÉBUT D'UNE ATTAQUE

CRI

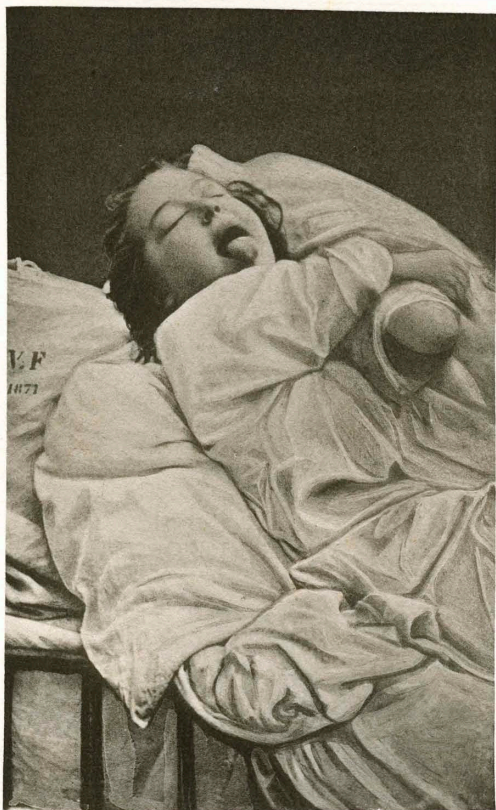

Planche XXIX.

HYSTÉRO-ÉPILEPSIE

CONTRACTURE



Planche XXX.

HYSTÉRO-ÉPILEPSIE

CONTRACTURE



Planche XXXI.

HYSTÉRO-ÉPILEPSIE

ÉTAT NORMAL



Planche XXXII.

HYSTÉRO-ÉPILEPSIE : ATTAQUE

TÉTANISME

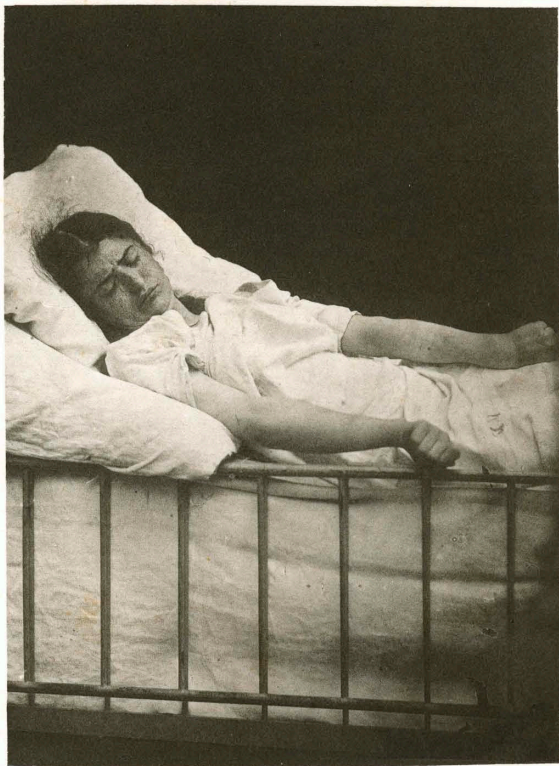

Planche XXXIII.

HYSTÉRO-ÉPILEPSIE : ATTAQUE

PÉRIODE ÉPILEPTOÏDE



Planche XXXIV.

HYSTÉRO-ÉPILEPSIE : ATTAQUE

STERTOR



Planche XXXV.

HYSTÉRO-ÉPILEPSIE : ATTAQUE

DÉLIRE



Planche XXXVI.

ATTAQUE : CRUCIFIEMENT



Planche XXXVII.

ATTITUDES PASSIONNELLES

ÉTAT EXTATIQUE

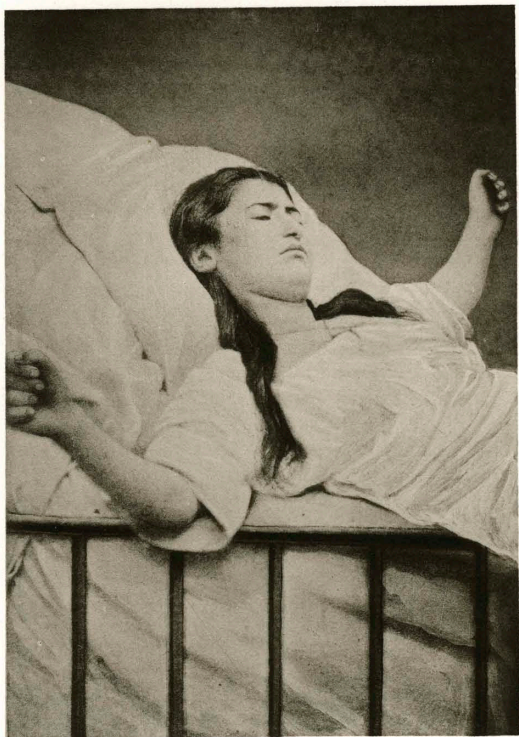

Planche XXXVIII.

ATTITUDES PASSIONNELLES

BÉATITUDE



Planche XXXIX.

HYSTÉRO-ÉPILEPSIE

SUCCUBE