



G U I A
DE
C I R O N

Datos exactos de todo lo concernien-
te á esta Villa. Monumentos, In-
dustrias, Artes, Comercio,
Dependencias del Esta-
do. Servicios públi-
cos, Festejos,
etc., etc.

FORMADA POR
DON JOSÉ GARCÍA BOSQUET

U. A. 1871

Grandes Festejos en Gijón

Verano de 1891

Con objeto de hacer más amenas estas fiestas y que todos los forasteros disfruten de ellas por igual, se dividirán en tres periodos de tiempo y su detalle se dará a conocer al público por medio de elegantes programas que se repartirán gratis por la Comisión de Festejos.

Los principales festejos y únicos que en la fecha de publicación de esta Guía pueden anunciarse, son:

Inauguración de la Estátua de Jovellanos.

Juegos Florales.

Iluminaciones de blanco y rojo en el Paseo de Beña.

Conciertos y Bailes.

Combate naval en la concha de San Lorenzo.

Orfeones y Retretas.

Toros de acreditadas ganaderías lidiados por el GALLO y MAZZANTINI.

Inauguración de la Estátua de Pelayo.

Fuegos acúaticos.

Fuentes luminosas.

Fantástica iluminación en los muelles.

Maniobras por el Batallón infantil de la Escuela de Artes y Oficios.

Regatas y cucañas de mar.

Fuegos artificiales por los más acreditados pirotécnicos de España.

Las X. X. X.

DE

Castro Pastor y C.^a

57--Corrida--57

Altas novedades para Señoras y Caballeros, completo surtido en tapicerías, cortinajes, géneros de punto y corsés.

Sección especial de lienzos, retortas, lencerías y algodones.

Bastones, Sombrillas y Abanicos.

Baños de Fuensanta

DE

BUYERES DE NAVA

*Temporada oficial de 15 de Junio
á 30 de Septiembre.*

Médico-Director D. Anselmo Bonilla

El establecimiento situado en un frondoso y pintoresco valle del concejo de Nava tiene dos clases de aguas, unas *sulfurosas* de 25.º y otras *sulfo-ferruginosas arsenicales* de 21.º La instalación balneotérmica consta de pilas de mármol para baños generales, baño completo de asiento instalado este año, duchas verticales y horizontales, frías, calientes y escocesas con precisión variable, sala de inhalación y pulverizaciones.

Se aplican en las enfermedades cutáneas herpéticas y escrófulas y en las demás formas de estas diálisis; en las erisipelas, anginas y catarros crónicos de los bronquios, vegiga etc. en el coriza crónico ú ozena,

dispepsias, gastralgias, reumatismo, clorosis ú opilacion, anemia, desórdenes menstruales, lencorreas, metritis crónicas, oftalmias y úlceras, como lo acredita una experiencia de mas de cincuenta años.

La fonda se halla situada en el mismo edificio que los baños, y sus precios son de 28 á 18 reales diarios por persona, alquilándose también habitaciones por 4 ó 6 reales diarios á los que quieran comer por su cuenta.

Desde Gijón puede hacerse el viaje en coche, empleando en el trayecto unas tres horas, ó en el ferro-carril de Langreo hasta el Berrón, y desde este punto en coche hasta el balneario, mientras no se abra al servicio público el ferro-carril de Infiesto, en cuyo caso podra seguirse en el tren hasta Nava.

Hay en el balneario estación telefónico-telegráfica.

Para mas detalles dirigirse al administrador del establecimiento y fuera de la temporada al propietario en Oviedo, Plaza Mayor número 5.

OBRADOR DE CALZADO

DE

Baltasar Rodríguez

San Antonio 27-Santa Lucia 1

Gijón

Vinos de Mesa

Corrida 38—GIJON—Corrida 38

Vinos tintos de todas clases. Vinos blancos de las mejores marcas. Surtido completo en vinos generosos. Se facilitan botellas. Se sirven los encargos á domicilio. Precios sin competencia. Pureza garantizada. Probarlo y os convencereis.

GUIA

— DE —

GILÓN

Datos exactos de todo lo concerniente a
esta Villa.—Monumentos.—Industrias.
—Artes. — Comercio. — Depen-
dencias del Estado.—Ser-
vicios públicos, etc.



FORMADA POR

Don José García Bosquet



IMP. DE A. CARREÑO

Corrida 40.

R. 2335

Partes de que se compone la obra



I.

Reseña general de Gijón.

II.

Servicios públicos.

III.

Sección oficial.

IV.

Comercio è Industria de Gijón.

V.

Detalle de Monumentos—Fábricas—Edificios, etc., que debe visitar el forastero.

VI.

Sección de anuncios.

Los encargos de esta obra, se dirigirán á su autor, José García Bosquet.—Corrida, 38, Gijón.



I.

Reseña general de Gijón

Esta villa, perla de Asturias, capital marítima é industrial de la provincia, se halla situada en la falda de una colina rodeada por el Mar Cantábrico; á los 43 grados y 36 minutos de latitud Norte y á 1 grado 57 minutos y 30 segundos longitud del meridiano de Madrid.—Dista de este punto 576 kilómetros y 28 de Oviedo y con ambos la unen el ferro-carril del Norte y la carretera general de Castilla.—Sus condiciones climatológicas son sanas.—La situación que ocupa es por extremo pintoresca, pues desde el alto de Santa Catalina se divisan el Condal de Peon, Picos de Europa (á 14 leguas) el Mon Sacro, el Naranco, los puertos del Aramo y avanzando magestuosamente en el mar, el Cabo de Torres, en cuya cima yacen los restos de las famosas Aras Sextianas.

Su fundación es anterior á la época romana, de la que quedan vestigios y debe su nombre al promontorio que se halla entre los cabos de Torres y San Lorenzo (Santa Catalina,) al que la gente ibérica que pobló las playas y montes de toda la cordillera llamó *Egui-gon*, esto es, sitio recogido, estrecho, alto, bueno, cuya palabra se convirtió despues en *Xixon* por la suave tendencia del lenguaje bable. (1)

Larga, interminable sería nuestra tarea si nos propusiéramos describir la marcha de nuestra villa á través de la Historia, pero nos lo impide la índole de nuestra Guia y solo nos concretamos á aconsejar á los que quieran conocerla, que repasen las inspiradas páginas de D. Estanislao Rendueles y D. Rafael M. de Labra en sus obras, «Historia de Gijón» y «Una villa del Cantábrico.»

El Puerto de Gijón, es considerado como uno de los mejores y mas concurridos de esta costa, y para demostrar de una manera palpable la bondad de tales asertos, á continuación copiamos una nota oficial del movimiento del mismo, en el año de 1890, y estamos seguros que de comparar estas cifras con las de años anteriores, se notaría un desarrollo que sobrepuja las más lisonjeras esperanzas.

Entraron procedentes del Extranjero, buques 238.

Salieron para el Extranjero, buques 75.

Se exportaron para el Extranjero, kgs. 1.698.556 de distintas mercancías.

(1) Ricardo Becerro de Bengoa.—De Palencia á Gijón.

Se recaudaron por diferentes conceptos en Aduanas,
Pts. 2.126.980,62

Cabotaje

Entrada de mercancías por cabotaje.

Se descargaron 89.515.030 kgs. por valor de Pts.
7.509.193.

Salida de mercancías por cabotaje.

Se embarcaron 173.956.670 kgs. por valor de Pts.
19.819.760,07

Navegación (Cabotaje)

Entraron 1.440 buques con 184,049 toneladas y 10.813 tripulantes, habiendo atisfecho Pts. 45.868,36 por derechos de descarga.

Salieron 1.441 buques con 193.331 toneladas y 12.786 tripulantes que han satisfecho Pts. 34.950,43 por derechos de carga.

La población de Gijón que era á principios del siglo de 7.000 habitantes; en 1845 de 8.000; en 1857 de 10.400; en 1860 de 11.500; en 1865 de 12.800; asciende en la actualidad á 18.009 subiendo en todo el concejo á 35.144.

Forman el radio de Gijón 3 plazas, 12 plazuelas y 129 calles, divididas en 5 distritos.

Como en la sección V. hemos de dar á nuestros lectores una nota detallada de las industrias, establecimientos y cuanto existe en Gijón digno de ser visitado, nos concretamos á decir, que la villa posee importantes fábricas de cristales, loza, chocolates, hierros, alambres, gas, luz eléctrica, cigarros, harinas, conservas, petróleo

jabones, velas, fideos, mantecas, sidra, cervezas, etc. etc. cuyos productos, unidos á los excelentes carbones de todas clases que continuamente trae el Ferro-carril de Sama de la riquísima cuenca de Langreo y á los frutos del pais, se exportan á toda la Península, Ultramar y Repúblicas Hispano-Americanas.

Además de industrial, Gijón es un puerto que convida por sus especiales condiciones á pasar en su recinto los calurosos meses de verano.—Posee una playa magnífica llamada de San Lorenzo de mas de tres kilómetros de extensión y sobre ella se levantan cuatro elegantes y suntuosos balnearios con todas las comodidades apetecibles.

En su recinto encuentra el viajero lo mismo elegantísimos hoteles, que cómodos y baratos hospedajes.

Durante el mes de Agosto celebra Gijón sus tradicionales fiestas de Begoña, que constituyen el encanto de las numerosas familias que acuden de toda España á pasar en nuestra villa la temporada veraniega.

Elegantes Teatros, Circo, Plaza de toros y cuantos espectáculos puedan desearse, se encuentran en esa época y la reciente instalación de un magnífico y bien organizado servicio de Tranvías, permite al viajero admirar los pintorescos alrededores de Gijón y sus régias posesiones de la Guía, Somió, Deva y Cabueñes.





II.

Servicios públicos

Carruajes.—*A la Estación.*

A la llegada de todos los trenes se hallan en la Estación carruajes para el servicio de los viajeros á domicilio. El precio es de Pts. 0,50 por asiento.

Carruajes.—(*Alquiladores.*)

Véase este mismo epígrafe en la Sección IV. Para excursiones por el interior de la Provincia los facilitan en los establecimientos siguientes:

Benigno Piquero.—Trinidad (Véase sección VI.)

La Unión.—Corrida (Véase sección VI.)

Manuel Valdés.—Corrida (Véase sección VI.)

Carruajes.—A Candás y Luanco.

Hacen esta carrera los coches de Ramón Artime (a) Cachan,—Julio Arruquero,—Manuel Viña y José Gutierrez (a) Siete.... Los dos últimos solo llegan á Candás.

Salen de Gijón á las 3 y 1½ tarde y llegan á Candás á las 6 y á Luanco á las 6 y 1½.

Cuesta de Gijón á Candás Pts. 1,50 y de Gijón á Luanco Pts. 2,50.

Carruajes.—A Villaviciosa, Colunga y Rivadesella.

Sale un coche diario de Gijón á las 7 mañana y llega de estos puntos á las 6 tarde.

Á Villaviciosa

Sale con destino á Villaviciosa otro coche de Gijón á las 5 y 30 tarde y llega el de regreso á las 9 mañana.

Á Avilés

Sale diario de Gijón á las 2 y 30 tarde y llega el que regresa á las 12 mañana.

Tarifa de precios

A Villaviciosa.....	Ptas.	4
» Colunga.....	»	6,50
» Rivadesella.....	»	10 »
» Avilés.....	»	2 »
Administración.—Menendez y Comp. ^a	(Corrida.)	

Correos (*Administración de*)

DIRECTOR D. EUGENIO SANCHEZ

La Administración está situada en la calle de Jove-
Zanos número 46, frente al Teatro y tiene señaladas las
siguientes horas para los distintos servicios:

Correo general.—Sale de la Administración á las 10 de
la mañana.—(En la Estación alcanza hasta 5 minutos
antes de la salida del tren—10,5 mañana.)

Para Villaviciosa y Langreo.—A las 6 de la tarde.—
(En la Estación de Langreo hasta las 7,45 mañana.)

SERVICIO DE REJA.—Despacho de cartas en lista
y admisión de certificados, por la mañana de 8,30 á 9,30
y de 10 á 12.

Pliegos de papel del Estado y valores declarados; de
10 á 12 mañana.

Admisión de certificados.—Correspondencia oficial.—
De 8,30 á 9,30 mañana y de 4 á 4,30 tarde.

Entrega de apartados, de 6 á 7 noche.

Lista, de 8 á 11 de la mañana.

FERRO-CARRIL DE LANGREO

Túneles de la vía

“Conecho“ (170 m.) y “Carbayin“ (864 m) hasta Sama
“Oscura,“ “Florida“ y “Angariella“ entre esta Esta-
ción y la de Laviana.

NOTA.—Los relojes están arreglados por el meridia-
no de Gijón.

(Véase en la sección V. los datos referentes á esta
empresa.)

FERRO-CARRILES

LANGREO

Itinerario

KILÓMS.	PRECIOS.			Estaciones	H. SALIDA	
	1. ^a	2. ^a	3. ^a		Mix.	Mix.
	clase P. C.	clase P. C.	clase P. C.			

Gijón à Sama de Langreo.

					M.	T.	
»	»	»	»	Gijón.....	Sal. ^a	7,50	3,40
9	0,95	0,70	0,50	Pinzales (<i>Ap.</i>)..		8,00	9,55
16	1,70	1,25	0,85	Florida.....	{ Lleg. ^a	8,25	4,15
					{ Sal. ^a ..	8,33	4,23
17	1,80	1,35	0,90	San Pedro.....	{ Lleg. ^a	8,43	4,33
					{ Sal. ^a ..	9,00	4,50
23	2,40	1,80	1,20	Noreña.....		9,23	5,13
30	3,10	2,35	1,50	Carbayín.....		9,50	5,40
37	3,85	2,90	1,95	Vega.....		10,15	6,05
39	4,05	3,05	2,05	Sama.....	Lleg. ^a	10,20	6,15
						M.	T.

Sama à Laviana.

					M.	T.	
»	»	»	»	Sama.....	Sal. ^a	10,25	6,15
5	0,55	0,40	0,30	Oscura.....		10,40	6,30
13	1,35	1,»0	0,70	Laviana.....	Lleg. ^a	10,50	6,45
						M.	T.

(Véanse los túneles de esta línea, Página 9.)

FERRO-CARRILES

NORTE

Itinerario de Gijón á Madrid

PRECIOS.			K.	ESTACIONES.	450 Expr. °	460 Correo.	470 Mixto.
1.ª c.	2.ª c.	3.ª c.					
P. C.	P. C.	P. C.					
»	»	»	»	Gijón..... Sal.	t 2.40	m 10.10	t 3.05
0.55	0.40	0.25	5	Veriña.....	2.49	10.24	3.19
1.25	0.95	0.60	12	Serin.....	3.03	10.39	3.34
2.10	1.60	0.95	20	Villabona.....	3.19	10.57	3.59
2.30	1.75	1.05	22	Lugo de Llanera...	»	11.05	4.12
2.80	2.10	1.30	27	Lugones.....	3.33	11.17	4.26
3.35	2.50	1.50	32	Oviedo. { Lleg.	3.44	11.29	4.42
4.05	3.05	1.85	39	Las Segadas.....	4.04	11.44	5.13
4.60	3.45	2.05	44	Olloniego.....	»	11.57	5.29
»	»	»	48	Ablaña.....	»	12.08	5.42
5.30	4. »	2.40	51	Mieres.....	4.31	12.17	5.53
5.60	4.20	2.55	54	Santullano.....	4.38	12.24	6.02
5.80	4.35	2.65	56	Ujo.....	»	12.33	6.13
6.55	4.90	2.75	63	P. de Lena { Lleg.	4.58	12.44	6.29
7.15	5.40	3.25	69	Campomanes.....	5.10	1.02	6.45
7.80	5.85	3.50	75	Puente los Fierros...	5.12	1.07	6.53
8.60	6.45	3.90	83	Malvedo.....	5.27	1.23	7.11
9.25	6.95	4.15	89	Linares.....	5.49	1.45	7.38
10.25	7.70	4.65	99	Navidiello(Parana)	»	2.08	8.01
11.30	8.50	5.10	109	Pajares.....	6.23	2.29	8.22
12.25	9.20	5.50	118	Busdongo.....	6.49	3.00	8.53
13.05	9.80	5.90	126	Villamanin.....	7.12	3.28	9.21
»	»	»	132	Ciñera.....	7.33	3.57	9.53
14.30	10.75	6.45	138	Pola de Gordon...	»	4.15	10.21
15.15	11.35	6.80	146	La Robla.....	»	4.27	»
16.60	12.45	7.50	160	Santibañez.....	8.15	4.41	10.48
17.70	13.30	8. »	171	León (F.).....	»	4.57	11.05
24.15	18.10	10.90	233	Sahagun.....	»	5.22	»
28.30	21.20	12.75	273	Paredes.....	8.47	5.40	11.52
30.35	22.75	13.65	293	Palencia.....	10.50	8.18	2.44
31.65	23.70	14.25	304	Venta de Baños...	»	9.45	4.14
35.90	26.90	16.15	341	Valladolid.....	12.40	10.34	6.10
40.70	30.55	18.35	384	Medina.....	1.14	11.10	7.10
43.25	32.45	19.50	406	Olmedo.....	2.40	12.27	8.57
51.50	38.60	23.20	477	Segovia.....	4.03	2.24	10.50
58.75	44. »	26.40	540	Villalba.....	4.33	3.02	»
63.10	47.25	28.35	576	Madrid..... (Lleg.)	6.42	5.42	6.35
					8.58	8.10	»
					m 10	m 9.20	n 7.55

Empalmes

En Villabona, para Avilés.

» Oviedo, para Trubia.

» León para Coruña, Vigo, Portugal y Villafranca del Bierzo.

En Palencia, para Santander.

» Venta de Baños para Miranda, Bilbao, San Sebastian, Francia, Zaragoza, Pamplona y Barcelona y demás ramales.

En Valladolid, para Rioseco.

» Medina para Zamora, Salamanca, Portugal y Ávila.

En Villalba, para Avila.

(Véase en la sección V, los datos referentes á esta empresa.)

SERVICIOS ESPECIALES

Billetes sencillos á precios reducidos

De Gijón á Santander kms. 512.—Pts. 1.^a clase 43, 2.^a clase 31, y 3.^a clase 18.

CONDICIONES.—Cada viajero tiene derecho al transporte gratuito de 30 kilogramos de equipaje.—Los excesos se cobrarán por las tarifas generales de cada Compañía.—Los portadores de estos billetes á precio reducido que se detengan en una estación intermedia, deberán pagar la diferencia entre el precio del billete directo y el que resulte por tarifa general con arreglo á la distancia recorrida.—Los niños de tres á seis años y los militares y marinos no tendrán derecho á medios billetes con arreglo á los precios reducidos arriba indicados; pueden optar entre pagar este precio reducido, como los viajeros ordinarios, ó tomar medio billete al precio de tarifa general.

Túneles de la vía

N. de los Túneles	Long. en Mtros.	N. de los Túneles	Long. en Mtros.	N. de los Túneles	Long. en Mtros.
SERIN		Picos.....	62	Establon.....	435
Villabona!....	85	Carbayo.....	86	M. del Pozo..	541
Robledo.....	900	Val de Haces.	280	Los Troncos..	338
LUGONES		MALVEDO		Ranero.....	495
Pando.....	80	Laguna.....	122	La Raigosa...	249
OVIEDO		Corrada.....	321	La Pisona...	1.053
Fresno.....	427	Sierros.....	130	Tropeal.....	331
Caleyo.....	1.017	Bustiello....	879	Romeron.....	164
SEGADAS		R. las Cruces.	375	Pandoto.....	314
Soto del Rey..	72	T. Via Cabs..	164	El Bescon....	132
Portales.....	212	Columbiello..	42	C. la Laguna.	374
Corion.....	75	Periones.....	141	Las Nieves..	245
OLLONIEGO		Buron.....	245	El Serron....	277
Padrum.....	1.726	Las Rozadas..	218	C. de la Tienda	222
Peña Laspra..	82	LINARES		PAJARES	
UJO		Linares.....	60	C. los Galanes	404
Sonriella....	75	Congostinas..	1.154	Peña Negra..	297
CAMPOMANES		La Roza 2. ^a ...	167	El Corollon...	318
La Canal.....	125	La Roza 1. ^a ...	135	La Sallariega.	964
Campas.....	80	C. Congostinas	328	C. del Estillero	236
Figarina.....	137	B. los Tintones	210	La Perruca...	3.073
Congostinas..	50	Bosnacil.....	347	BUSDONGO	
Renueva.....	110	La Sorda.....	1.072	Acero.....	27
Padron.....	80	Valdecales...	250	Camplongo...	50
Rebledo.....	116	Peñas Agudas.	264	Villanueva...	115
Fresnedo.....	197	El Salguero...	171	VILLAMANIN	
FIERROS		Ventanosos...	741	Lorentin.....	96
El Batan.....	325	Valvenir.....	634	Tuero.....	320
Orria.....	1.060	NAVIDIELLO		La Gotera....	205
La Parra.....	95	Carrascal...	131	CINERA	
Faya.....	81	Navidiello...	263	Las Colgadas	112
Capricho.....	1.822	La Polea.....	88	Santa Lucía..	71
iviellaBuron	42	La Gramea...	667	Magdalena....	72
Navedo.....	135	Mudrielo.....	376	P. DE GORDON	

SERVICIO TEMPORAL

Viajes diarios y económicos desde los puntos que abajo se expresan á Gijón.—Del 1.º de Julio al 12 de Septiembre, valederos por:

ESTACIONES DE SALIDA	30 DIAS		60 DIAS		90 DIAS	
	2. ^a c.	3. ^a c.	2. ^a c.	3. ^a c.	2. ^a c.	3. ^a c.
	P. c.	P. c.	P. c.	P. c.	P. c.	P. c.
Madrid	51.60	31.20	56.75	34.30	62.45	37.75
El Escorial..	51.60	31.20	56.75	34.30	62.45	37.75
Avila.....	40.85	24.75	44.93	27.20	49.45	29.90
Sanchidrián.	38.70	23.65	42.60	26.05	46.85	27.35
Árvalo	37.65	22.60	41.40	24.85	43.50	26.10
Medina.	35.50	21.50	39.05	23.65	41. »	24.85
Segovia.....	40.85	24.75	44.95	27.20	49.45	29.95
Ortigosa....	40.85	24.75	44.95	27.20	49.45	29.95
Valladolid..	32.25	19.35	35.50	21.30	37.25	22.35
Palencia....	26.90	16.14	29.60	17.75	31.05	18.65
Búrgos.....	35.50	21.50	39.05	23.65	41. »	24.85
Vitoria.....	40.85	24.75	44.95	27.20	49.45	29.95
Miranda....	39.80	23.65	43.80	26.05	48.15	28.65
Haro.....	40.85	24.75	44.95	27.20	49.45	29.95
Logroño....	44.10	26.90	48.50	29.60	53.35	32.55
Calahorra...	47.30	27.95	52.05	30.75	57.25	33.85
Barcelona...	64.50	38.70	70.95	42.60	78.05	46.85
Manresa....	61.30	36.50	67.40	40.20	74.15	44.25
Lérida.....	53.75	32.25	59.15	35.50	65.05	39.05
Huesca.....	52.70	32.25	57.95	35.50	63.75	39.05
Zaragoza...	51.60	31.20	56.80	34.30	62.45	37.75
Tudela.....	50.55	30.10	55.60	33.15	61.15	36.45
Tarazona...	52. »	»	57.20	»	63. »	»
Castejón....	49.45	30.10	54.40	33.15	59.85	36.45
Olite.....	51.60	31.20	56.80	34.30	62.45	37.75
Tafalla.....	50.55	30.10	55.60	33.15	61.15	36.45
Pamplona...	48.40	29.05	53.25	31.95	58.55	35.15
León.....	17.40	10.45	18.40	11.05	18.65	11.20

Red Telefónica de Gijón

La Compañía que explota este servicio y que es la misma que le tiene instalado en Oviedo, Coruña, Vigo, Segovia, San Sebastian, Palma de Mallorca, Jerez de la Frontera y Málaga, tiene la concesión por 20 años en un radio de 10 kilómetros. Empezó á funcionar en 1.º de Abril de 1888 y cuenta en la actualidad con 142 instalaciones. Está situada la central en la calle del Carmen número 12, piso segundo.

Tarifa

<u>Núm.</u>	<u>Conceptos</u>	<u>Ptas.</u>	<u>Cts.</u>
1	Por cada estación particular dentro del radio urbano (hasta el radio de Consumos).....	150	»
2	Por cada estación para fincas urbanas ocupadas por varios inquilinos, pudiendo hacer todos ellos uso del Teléfono.....	260	»
3	Por cada estación para círculos de recreo, casinos, cafés, teatros, fondas, estaciones de ferro-carriles, etcétera, en que puedan hacer uso del Teléfono los sócios y el público.	300	»
4	Por cada 100 metros de línea, ó fracción de ellos, que pase del radio urbano.....	2	50
5	Por cada despacho, hasta 20 palabras, expedido en una Central ó sucursal, para una de estas ó un particular no abonado.....	0	30
6	Por cada 5 palabras más ó fracción de ellas.....	0	20

7	Por cada tres minutos ó fracción de ellos, que los no abonados usen el Teléfono en la Central ó sucursales.....	0	15
8	Por recibo de conferencias expedido á favor del conferenciante.... Las cuotas de abono se satisfarán por trimestres anticipados, á partir del día en que empiece á funcionar cada estación.	0	10

Aparatos suplementarios.

9	Por cada micrófono.....	25	»
10	Por cada timbre ordinario.....	8	»
11	Por cada conmutador y dirección	2	«

Teléfono.—A Candás, Luanco y Avilés.

Está instalado en los mismos locales que el Telégrafo y los mismos empleados le sirven.

Para Avilés no se admiten más que conferencias.—Para despachos se utiliza el telégrafo.

Tarifas

Despachos.

Conferencias

Despacho de 15 palabras, Pts. 0.25.—Exceso por fracciones de 5 palabras Pts. 0.10.—Conferencia de 3 minutos Pts. 0.60.

“El Comercio”

Diario Mercantil de Gijón

Este periódico fué fundado en 1878 y cuenta, por consiguiente, catorce años de existencia, á cuyo número no ha llegado hasta la fecha ninguna publicación gijonesa.

Suscripción, 4 Ptas. trimestre.
Anuncios, precios módicos.

Redacción y Administración, Co-
rrida 23.

Teléfono número 1.

Hotel Restaurant de Europa

S. Bernardo 23 y S. Lorenzo 1.

G I J Ó N

Está situado en el centro de la población y es el único con vistas á la playa, por estar enfrente del gran Balneario «Las Carolinas.» Habitaciones independientes para caballeros, departamentos para familias, sala de reunión y piano para recreo de los huéspedes.

Cocina española y francesa, buen servicio y surtido completo de los mejores vinos de Europa.

Gran Hotel Iberia

Sucursal de la anterior casa

Avilés

Quedó abierto al público desde 1.º de Junio en la calle de la Muralla 19 y Paseo del Bombé. Este nuevo hotel viene á llenar una de las primeras necesidades que se dejaban sentir en la vecina villa estando montado á la altura de los primeros de la costa Cantábrica. Hermosas habitaciones para caballeros y departamentos para familias. Cocina francesa y española. Coche á los baños de Salinas á Ptas. 0'50 la ida y vuelta.

NOTA IMPORTANTE

Al Viajero.

El viajero encontrará en nuestra Guía repartidos los itinerarios de Ferrocarriles en la forma siguiente:

NORTE.

Mixto y Express directos á Madrid Página 11.

Correo á Madrid y mixtos á Oviedo Pág. 43.

Túneles de la via Pág. 13 Enlaces 12.

LANGREO

Itinerarios Página 10.

Hacemos esta aclaración porque después de impresos los primeros pliegos de nuestra Guía, la Compañía de Ferrocarriles del Norte reformó el itinerario del tren correo que teníamos ya publicado.

Anuario del Comercio

De España, Ultramar, Estados Hispano Americanos y Portugal.

(C. Bailly-Bailliere).

DIRECTORIO DE LAS 400.000 SEÑAS

Premiado con medalla de oro en la Exposición de Matanzas 1881, de Barcelona de 1888. Medalla de Plata en la de París de 1889 y Gran Diploma de honor en el concurso de Madrid en 1890. Representante en Gijón, José García Bosquet, Corrida 38.

Julio Somoza

Últimas obras:

Las amarguras de Jovellanos.

un volúmen en 4.º de 433 páginas, 7'50 pesetas.

Escritos inéditos de Jovellanos.

(*en curso de publicación.*)

Perseguida, 55 principal.



MODERNA

TAPICERIA

Y

EBANISTERÍA

DE

Rodolfo Espiniella

55—Corrida—55

Gijón

Especialidad en muebles de lujo y
sillerías de alta novedad. Cortinajes
de todas épocas y gustos.

55--CORRIDA--55

IMPRESA

—DE—

Alfredo Carreño

Economía, gusto y sencillez.

Especialidad en programas de fantasía.

Tarjetas de visita, á las dos horas de hacer el encargo.

Gran rebaja en los precios.

Corrida, 40 bajo.



Teodora Soto

MODAS

38-CALLE CORRIDA-36

GIJÓN

Alta Novedad

EN

Sombreros de París y Madrid

Flores, Plumas, Cintas, Velos,
Encajes y Terciopelos. Se reforman
toda clase de Sombreros de paja y
castor.

L. Gaballer
Profesor dentista

Ha practicado su arte en París y últimamente por espacio de 30 años, en Valladolid, con título de esta Universidad.

Operaciones en la boca con destreza y práctica: la mejor garantía, es la de no cobrar sus trabajos hasta que sus clientes estén satisfechos.

Pasta inalterable y de fácil aplicación á todas las dentaduras nuevas ó viejas de buena ó mala construcción.

Conviene á todos visitar el gabinete fijo ya en Gijón calle Corrida, número 38.

Unico depósito en Asturias de Anteojos periscópicos. Se gradua la vista. *Sellos de Cautchou, Corrida, 38.*

TELÉGRAFOS

Calle de Jovellanos número 46

Jefes de Estación.—D. Eugenio Sanchez y D. Francisco Carrió.

Oficiales.—D. Celestino Villasonte (aspirante.)—Don Francisco Martinez.—D. Francisco Quintana.—D. Jose Ceñal.—D. Justo Granda (en el enlace).—D. José Maria Frieria (auxiliar).

Servicio permanente

Movimiento; de 250 á 300 telégramas diarios entre enlace y servicio local.

Tarifa

Para la Provincia.—Despacho de quince palabras, Pts. 0,50.—Exceso, Cada palabra, 0,05.

Para el resto de la Península.—Despacho de 15 palabras, Pts. 1.—Exceso.—Cada palabra, Pts. 0,10.

Tranvías de Gijón.

El recorrido actual (De los cuatro Cantones á la Guía) es de unos 3.000 metros y está dividido en 2 secciones; 1.^a del Boulevard á los Campos Elíseos y 2.^a de los Campos á la Guía.—Los precios son .

De la calle Corrida á los Campos,	Pts. 0,10
De los Campos á la Guía	» 0,10
De la calle Corrida á la Guía	» 0,15

Para mayor comodidad del público, la empresa tiene establecidos abonos en la siguiente forma:

Talonario con 30 números para otros tantos viajes de la calle Corrida á los Campos, Pts. 2.

Id. id. à La Guía id. 3.

Horas de servicio.

Desde las 5 de la mañana á las 9 de la noche circula cada cuarto de hora un carruaje, ó varios unidos cuando la afluencia de viajeros lo exige.

Se está terminando y en breve se abrirá á la explotación el tranvía desde la Guía á Somió (continuación del actual) y para este recorrido (de 1.200 metros) regirá probablemente la siguiente tarifa de precios:

Desde la Guía á Somió, Pts. 0,10.

De Gijón á id. " 0,25

La empresa se reserva el derecho de alquilar carruajes á particulares.

(Véase en la sección V. los demás datos referentes á esta Empresa.)





III

Sección Oficial

Administración Subalterna de Hacienda

Calle de San Bernardo núm. 1

Administrador.—D. Antonio Cienfuegos y Velasco.

Interventor.—D. Felipe Arias y Marzo.

Oficial.—D. Jorge Suarez de la Riera.

Aspirantes.—D. Gaspar Cienfuegos.

“ “ Angel Lopez Miera.

Inspector de Hacienda del distrito.—D. Pedro Diaz
y Marquina.

Horas de Oficina.—de 9 m. á 2 t.

Horas de Giro. “ 9 m. á 12 m.

Aduanas

La Aduana se encuentra en el muelle llamado de «La Dársena» y el edificio pertenece á la Sociedad nominada «Florencio Valdés y C.^{ta}» que le ceden en arriendo á la Hacienda pública.

- Administrador, D. Joaquín García Aragoncillo.
Interventor. » Francisco Múgica Vidal.
Vistos. » Bernardo de Vicente y Carreras.
» Manuel Navarro.
» José Ortiz.
Oficiales. » Francisco F. de Barbolla.
» Leopoldo Sanchez.
» Augusto Nieto.

Artes y Oficios (Escuela de)

- Director:* D. Justo Castillo y Quintana.
Secretario: D. Gumersindo Bermudez del Río.
Habilitado: D. Isidoro Fernández Quirós.

- Profesores.....* { D. Justo del Castillo y Quintana.
» Jesús Menendez Acebal.
» Francisco González Lopez.
» Isidoro Fernández Quirós.
» Gumersindo Bermudez del Río.

- Ayudantes.....* { » Benito Conde y García.
» Ulpiano Alonso y Alvarez.
» Bonifacio Muñiz y Cárdenas.
» Eleuterio Alonso y Alvarez.

<i>Maestros de dia y talleres.....</i>	}	D. ^a María Alvarez García.
		» Dolores Lapedagne (Ayudante.)
		D. Enrique Maranda y Tuya.
		» Eulogio Llanaza.
		» Juan Fabre.
		» José García Medina.
		» Guillermo Cadavieco.
<i>Escribiente:</i>	}	» Indalecio García y Díaz.
		» Segundo Fano Suarez.
		D. Valentin Fernández y Robes.
<i>Conserje:</i>	}	D. Esteban Tendero y Gualda.
		D. Lucas Fernández Noval.
<i>Mozos de asco.....</i>	}	» Manuel Pando Gallinal.

Ayuntamiento

Alcalde—D. Antonino Rodriguez San Pedro.

Primer Teniente.—D. Félix Costales y G.^a Jovellanos.

2. ^o	“	» Demetrio F. Castrillón
3. ^o	“	» Jacinto Perez Menéndez...
4. ^o	“	» José Suarez García.
6. ^o	“	» Ruperto Velasco y Hevia.
Síndico		» José Cienfuegos Jovellanos.
Suplente		» Faustino Alvargonzalez.

Concejales

D. José García y García.

“ Victoriano Alvargonzalez.

“ Vicente Jove Hevia.

“ Manuel Vega Fernandez.

“ José García Pumarino.

“ Juan Pantiga.

	D. Domingo Gonzalez Coto.
	" Antonio Menendez Baizán.
	" Francisco Manso.
	" José Ocano.
	" Wenceslao Alvargonzalez.
	" Manuel M. Cortina.
	" Alfredo Corzo.
	" Eduardo M. Marina.
	" Manuel Muñiz Gonzalez.
	" Baldomero Rato y Hevia.
	" Jorge Fernandez Orreo.
	" Nicanor Cadrecha.
	" Claudio Alvarez
	" Francisco Llana Diaz.
	" Rufo Sala.
	" Lucio Moreno.
	" Jacobo Olañeta.
	" Aquilino Cuesta.
Secretario.	" Eduardo Menendez Eztenaga.
Oficial mayor.	" Evaristo Meana.
" 1.º	" Cándido M. Palacio.
" 2.º	" Victor F. Corrales.
" 3.º	" Julian G. Castillo.
" 4.º	" José Rodriguez.
" 5.º	" Valentin Diaz.
Contador	" Evaristo Meana Lucio.
Depositario	" Faustino Cosio Argüelles.

Carabineros

Capitan	D. Nicolas Saurina Diaz.
Teniente	" Baltasar Lopez Fernandez.

Comandancia de Marina

Comandante.	D. Ubaldo Perez Cosío.
Segundo.	“ Luis del Campo.
Ayudantes.	“ Antonio Lopez de Haro Farraté.
»	“ Cándido M. Acebal.
Interventor.	“ Esteban Murcia y Pol.
Habilitado.	“ Ricardo Caballero Martinez.
Oficinas.	Salida para Candás.

Consulados

- Alemania.—D. José María Marina (cónsul.)
Bélgica.—Sr. Rendueles (cónsul). D. Casimiro.
Brasil.—D. Benigno Gil (vice-cónsul).
Dinamarca.—D. Juan J. Laviada (vice-cónsul.)
Estados-Unidos—D. C. Alvargonzalez (Ag. consular)
Francia.—D. Luis Vigner, (cónsul) Henry Lejenne
(Agente Consular).
Gran Bretaña.—D. Guillermo Pelington (vice-cónsul.)
Italia.—D. Ramon A. Alvarez (vice-cónsul.)
Méjico.—D. Bueventura Barbachano (vice-cónsul.)
Paises Bajos.—D. Julio Kessler (vice-consul.)
Paraguay.—D. Valentin Corcabas (cónsul.)
Portugal.—D. Anselmo Cifuentes (vice-cónsul.)
República Argentina.—D. Eduardo Menéndez Valdés
(vice-cónsul.)
Rusia.—D. Oscar de Olavarría (cónsul.)
Suecia y Noruega.—D. G. Pelington (vice-cónsul.)
Turquía.—Florencio Valdés (cónsul.)

Instituto de Segunda Enseñanza

Director.—D. Felix de Goicoechea.—Fomento.

Profesores

Francés é Inglés.—El Sr. Director.

Geografía é Historia.—D. Leoncio Cid y Farpa.

Mecánica Industrial.—D. Justo del Castillo y Quintana.

Latín y Castellano (1.º y 2.º curso).—D. Vicente Pola y Perez.

Dibujo lineal y de adorno.—D. Jesús Menendez Acebal.

Retórica y Poética.—D. Felipe González Calzada.

Cosmografía y Pilotage (interino).—D. Amador Barbachano.

Auxiliar de Ciencias.—Encargado de Historia Natural y Agricultura.—D. Emilio Martín Buelva.

Auxiliar suplente de Letras.—D. Ricardo G. Rendueles.

Auxiliar suplente de Ciencias y Encargado de 1.º y 2.º curso de Matemáticas.—D. Narciso Puig y Soler.

Auxiliar suplente interino de ciencias.—D. Faustino Vigil Escalera.

Auxiliar suplente de Letras y Secretario del Instituto.—D. Enrique Miranda Tuya.

Auxiliar interino de estudios de Náutica y encargado de la Asignatura de Curvas y Tigonometría esférica.—D. Antonio Lopez de Haro.

Junta de Obras del Puerto

Presidente.—D. Antonino Rodriguez San Pedro.

AL PASAJE
MANUEL MENENDEZ.



Trinidad, 14 y Avelar, 7.

GIJÓN.

GRANDES NOVEDADES PARA SEÑORAS



SASTRERÍA ESPECIALIDAD EN PAÑOS

Altas Novedades para Señora

Elegantes cortes de vestidos

ÚLTIMOS MODELOS DE PARIS

Armures, Granadinas, Crespones y Muselinas Estampadas

DELICADOS GUSTOS EN

Satenes, Percales y Batistas.—Tapicería, Cortinajes y Alfombras

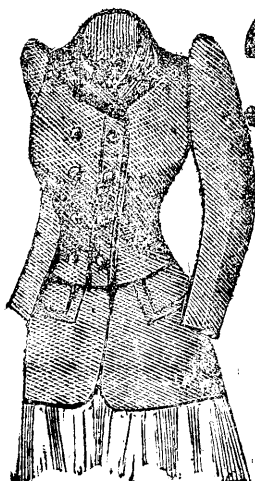

AL PASAJE

Sección de Sastrería

Pañería Nacional y Extranjera

Gran maestro sastre

Y

Cortador especial para confecciones de señora

EQUIPOS PARA BAÑO

FÁBRICA DE MAQUINARIA
FUNDICION Y CALDERERIA
DE
los Sres. Cifuentes, Stoldt y Comp.
GIJON.

Molinos harineros y de chocolate.—Bombas de mano; de vapor y centrifugas.—Turbinas.—Gruas á mano y de vapor.—Cabrestantes.—Cábricas.—Material para minas.

Armaduras y vigas metálicas.—Columnas sencillas y ornamentales.—Candelabros para faroles.—Jarrones.—Fuentes.—Estátuas.—Monumentos funerarios.—Cocinas y estufas de diversos sistemas.—Tubería para conducción de agua y gas.

Toda clase de trabajos de calderería

Vapores de pesca.—Remolcadores.—Lanchas de recreo.—Gabarras.—Gánguiles y Chalanas para rios.
Generadores de vapor y calderas multibulares de todos los sistemas conocidos.—Algibes.—Chimeneas, etc., etc.

Inyectores.—Manómetros.—Indicadores de vacío y de nivel de agua.—Válvulas de seguridad, retención, alimentación y atmosféricas.—Aparatos ASCROF, de alarma para avisar la falta de agua en las calderas.—Lubricadores.—Grifos.—PULSOMETROS.—Salinómetros.—Silbatos.—Gomas.—Empaquetaduras.—Correas, etc., etc.

Depósito, Corrida, 53, bajo.

Ingeniero-Jefe de la Provincia.—D. Francisco P. Casariego.

Comandante Militar de Marina.—D. Ubaldo P. Cosío.

Vocales D. Faustino Alvargonzalez.

“ Alejandro Blanco.

“ José D. Gil.

“ Casimiro Velasco.

“ Manuel Velasco.

“ Vicente P. Valás.

“ Antonio F. Pola.

Secretario—D. Eduarño M. Eztenaga.

Registro de la propiedad.

Registrador.—D. José Gomez y Piedra.

Oficinas.—Calle de Padilla.—(Subida á Degoda.)

Juzgado de Primera Instancia.

Se encuentra instalado en los bajos del Ayuntamiento.

Juez.—D. Angel Cos—Gayón.

Secretario.—D. Tomás Guisasola Ovies.

Actuarios.—D. Marcelino Carbayeda.

D. Valentin Baras.

Juzgado Municipal

Juez Municipal.—D. Antonio Valle Alvarez.

Secretario.—D. José Menendez Morán.

Recaudador de contribuciones.

D. Luis Menendez Morán.
Oficina, calle del Instituto.

Zona Militar número 36.

Administración Militar.—Comisario de Guerra.—
D. Aureliano Rodríguez.
Oficial segundo.—D. Luis Rodríguez Aterido.
Caja de recluta.—Primer Jefe.—D. José Portela Calderón (Teniente Coronel.)
Segundo Jefe.—D. Enrique Milian Martínez (Comandante.)
Capitán Auxiliar.—D. Joaquín José García.
Teniente Auxiliar.—D. Melitón Cobian y Fuentes.
Coronel Jefe de la Zona.—D. Hilario Sacristan y Díaz.
Cuadro de reclutamiento.—Comandante Mayor.—
D. Andrés Rodríguez Prendes.
Capitanes Auxiliares.—D. Bernardino Bocinos
D. Hermenegildo Tuya.
Tenientes Auxiliares.—D. Sergio Herrero Cabo.—Don Senen Carabia Montoto.
Escala de reserva.—Primer Teniente.—D. Carlos Fernandez Lopez.—D. Roque García Cámara.
Segundo Teniente.—D. Benigno Ibañez Ibañez.—Don Ricardo Abello Gutierrez.—D. Matias Vigil Alonso.—
D. Cándido Greppi Zarzosa.—Don Ceferino Miriaré Mendez.

Ingenieros.—Capitán.—D. Adolfo del Valle.

Celador.—D. Bruno Argos.

Parque y Comandancia de Artillería.—Capitán.—
Jefe del detall.—D. Agustín Lucio de la Huerta.

Interventor.—Comisario de Guerra.—D. Aureliano Rodríguez.

Depositario-Oficial 2.º de Administración Militar.—
D. Luis Rodríguez Aterido.

Oficinas.—En el parque.

Tercer Batallón de Andalucía.—Teniente Coronel.—
Primer Jefe.—D. Ramón Argüelles Piedra.

Comandante.—Segundo Jefe.—D. Félix Aldanese Ollivier.

Capitanes.—D. Elías Rivera Sierro.—D. Antonio Gil Carquis.—D. Servando Rodríguez Rodríguez.—D. Lorenzo Aguado Gil.

Tenientes.—D. Arturo Lerrux García.—D. Luis Ramos Izquierdo.—D. Ángel Piedra González.





IV

Sección Comercial

ABOGADOS

- D. Antonio Valle.
- " Eduardo M. Eztenaga.
- " Elías Lopez Moran.
- " Felipe R. Fernandez.
- " Francisco P. Pando.
- " Ignacio España.
- " José M. Moran.
- " Juan M. Acebal.
- " Luis Vigil Escalera.
- " Máximo Sala.
- " Primitivo R. Gomez.
- " Felipe R. Fernandez.

ACEITE MINERAL

- Deutsch y Compañía.
- D. Manuel G. Carvaja¹.
- Sres. Velasco y Compañía.
- Vda. é hijos Alvargonzalez.

AGENTES DE ADUANAS

- D. Andrés García.
- " Bonifacio Biedma.
- " Celixto Alvarglz. y C.^a
- " Francisco Junquera C.^a
- " José Las Clotas.
- " José R. Gonzalez.

D. José Gonzalez.
Marina, Menchaca y C.^a
" Ramon A. Alvarez.
" Roman Suarez.
" Sabino Acebal.
Sres. Tuero y Rodriguez.
Sres. Velasco y C.^a
V. é hijos Alvargonzalez

AGRIENSOR

D. Eustaquio Abad.

ALAMBRE (*Fábrica de*)

Moreda y Gijón.

ASERRADORES DE MADERAS

D. Tomás Zarracina.

" D. F. Castrillón y C.^a

Sres. Kessler, Laviada y C.^a

BALNEARIOS

Las Carolinas.

La Favorita.

La Sultana.

BANCO DE ESPAÑA

(*Sucursal del*)

Calle de la Trinidad, núm. 33.

Director, Don Domingo
Villamil.

Cajero, D. Rafael Sua-
rez del Villar.

Interventor, D. Ricardo
Ejarque.

Secretario, Don Manuel
Guerra.

BANQUEROS

Sra. Viuda é hijos de Gil.

Sres. Velasco y C.^a

D. Anselmo Cifuentes.

BASTONERO

D.^a Francisca Olavarria.

BRONCISTA

D. Manuel Alvarez.

BUJÍAS (*Fábrica de*)

D. Casimiro Junquera C.^a

CACHARRERIAS

D.^a Isidora Peso.

D. José Acebal.

" Santos A. Sala.

CAFÉS

Café Colón.

" Jovellanos.

- Café Oriental.
" Suizo.
" Restaurant C. E.
" Universal.

CAJAS Y BAULES

- D. Modesto Gutierrez.
" Feliciano Rodríguez.

CAMAS (*Constructores de*)

- D. Angel Menendez.
" José Bruel.

CAMISERIAS

- D. Manuel Valdés Sanchez.
Camisería Francesa.

CARBONERIAS

- D. Cesáreo Balmori.
" Francisco P. Junquera.
" Francisco S. Antuña.
" Isidro Tuya.
" Joaquin Bonet.
" José Rodríguez.
" Leonardo Muñiz.
" Manuel Costales.
" Marcelino M. Moran.

- » José Antuña.
" Máximo Iglesias.
" Nicolas Ortiz.
" Silverio Amado.

CARBONES MINERALES.

- Unión Hullera y Meta-
lúrgica de Asturias.
Minas de Sans, Carran-
za y Comp.^a

- D. Alfonso G. Morales.
» Dominguez Gil.
» José A. Jove.
» José F. Nespral
» Joaquin A. Villaverde.
» Roman Suarez.
Sres. Velasco y Comp.^a

CARNES (*Tratante en*)

- D. Vicente Castillo.

CARPINTERÍA (*Talleres de*)

- D. Nicanor Alonso.
» Bernardo Moreno.
» Eugenio González.
» Simeon G. Gutierrez.
» Alfredo Panadero.
» Rodolfo Espiniella.

CARRUAJES

(Alquiladores de)

- D. Francisco Suarez.
» Blás Menéndez.
» Carlos Sanchez.
» Vicente Corés.
» Cándido Ludeña.
» Hermenegildo Piquero
» Máximo Sanchez.
» Antonio Morijon.
» Pedro Riera.

CASINOS Y CIRCULOS.

- Ateneo-Casino Obrero.
Casino de Gijón.
Casino Muselista.
Casino la Unión Liberal.
Círculo Liberal
Club de Velocipedistas.
Sport Club Apagadorista.

CENTROS DE SUSCRIPCIONES.

- Andrade D. (Hermógenes.)

HARINAS Y GRANOS.

- D. Victoriano P. Herce.
» Carlos Lopez.

- » José Sirgo.
» Nicéforo Nicolás.
» Santiago N. Alesón.
Sres. Escalera y Sala.

CERA.—(Fábricas de)

- D. Cándido Cuervo.
D.^a Fredesmunda Pañeda.
D. Mateo Ponce.

COLEGIOS PARTICULARES.

- D. Benito Conde.
» Justo G. Fernandez.
» Marcelino Gonzalez.
» Bernardo Miranda.
Padres Jesuitas.
D. Angel Pardo.

COMERCIANTES CAPITALISTAS

- Olavarría Marina y C.
D. Marcelino Pola.
» F. Junquera Fla.
» Meliton Gonzalez y C.^a
» Anselmo Cifuentes.
» Félix Prendes Pando.
Marina Menchaca y C.^a
D. José Gonzalez Diaz.
» Calixto Alvargonzalez.

» Elias Dias Cifuentes.
» José García y Hermano.
» Santiago N. Alesón.
» Antonio G. Hevia.
» Claudio Alvarez.
» Joaquin C. Martinez.
Sres. Escalera y Sala.
Sres. Corujedo Hermanos.
G. W. Keblon.

COMISIONISTAS.

D. Oscar Olavarría.
» Macario Menéndez.
Kessler, Laviada y C.^a
D. José Alvarez Jove.
» Ramon A. Alvarez.
» Lino Alvarez.
» Bonifacio Biedma.
» Vicente P. Valdés.
» José B. Salcedo.
» Joaquin A. Villaverde
Vda. é Hijos de Alvargz.
D. Joaquin García.
» José A. Gonzalez.
» Francisco J. Junquera
» Plácido Suarez Sala.
» Hilario Rodriguez.
Sr. Hijo de Ruiz.

CONFITERIAS.

D Miguel Estrada.
» Joaquin R. Montero.
» Fernando Muñiz.
» Félix Moro.
» Emilio M. Garcia.
» Francisco Mesa.
» Narciso Perla.
» Vicente Ramirez.
» Francisco A. García.

CONSERVAS ALIMENTICIAS (Fábricas de)

D. Anacleto Alvargongz.
» José Perez Conde.
» Faustino Viña.
» Ignacio Patac.
» Juan S. León.
» Andrés Prendes

CONSIGNATARIOS DE BUQUES

D. Joaquin García.
Sres. Velasco y C.^a
Sociedad de S. Acebal.

CHOCOLATES.—(Fábricas de)

D. Toribio García Rubin.

AGENCIA-MUÑOZ

Canónica, 16, principal. Oviedo

Se compran abonarés de Cuba.

Gestión de asuntos administrativos, expedientes eclesiásticos, contenciosos, recursos de alzada, incidencias de ventas, excepciones, timbre del Estado, contribuciones, derechos reales, quintas, fianzas, licencias de uso de armas, caza y pesca, minas etc., etc.

Representación de Ayuntamientos.

Cumplimiento de exhortos.

Redención de censos del Estado, y de cargas eclesiásticas.

Administración de fincas, y colocación de capitales.

Remates de bienes nacionales, y pago de los plazos.

Constitución de depósitos en las oficinas de Hacienda, ó en el Banco de España, y cobro de sus intereses.

Saca en la Dirección general de los Registros, los certificados de los actos de última voluntad, para los casos en que obliga el Real decreto de 14 de Noviembre de 1885.

Registros de Minas.

Formación de expedientes de pensiones, cesantías, orfandades, jubilaciones, viudedades, etc., etc.

Obtención del *relief* de Cruces pensionadas.

Patentes de invención, Marcas de fabrica, etc.

La correspondencia se dirigirá á D. José M.^o Muñoz, Habilitado de clases pasivas, calle Canónica, número 16, principal, Oviedo.

A LOS FORASTEROS



¡5.000 duros!

EN

PERFUMERIA

Tal es la existencia que de este artículo existe constantemente en la Droguería de E. CARREÑO (hijo).

Precios baratísimos. Economía de un 25 por ciento. Marcas, las principales del mundo.

CORRIDA 36

HOTEL COVADONGA

DE

Ramon Labra Valle

Cangas de Onís

Servicio esmerado, Espaciosas y ventiladas habitaciones.

Salón con piano para reuniones y baile.

Siendo esta población lo que podríamos llamar «La antesala del Santuario de Covadonga,» los numerosos viajeros que visitan el histórico monumento nacional, hallarán á su paso en este acreditado Establecimiento, las comodidades y buen trato, conocidas ya por sus numerosos favorecedores.

Hay llamador eléctrico en todas las habitaciones.

En el mismo edificio se halla instalado el magnífico «Café Oriental.»

Éxito extraordinario

Cien cantos populares asturianos.

Escritos y armonizados para canto y piano, por el laureado compositor D. José Hurtado, obra dedicada á la Diputación provincial de Oviedo.

Es un importante *Album*, que forma un elegante volumen de 80 páginas de música, magnífica edición precedida de una artística portada con el escudo de armas de *Asturias*, y de una espresiva carta del ilustre maestro D. Emilio Arrieta.

Este maestro eminente, en su juicio crítico, y otros varios músicos de reconocido mérito, califican de hermosa la *Colección de Cantos Asturianos*, que la prensa en general ha elogiado calurosamente.

Precio 12 pesetas.

De venta en los almacenes de música de D. Victor Sáenz (Oviedo); D. David Rodríguez (Gijón); en las principales librerías y en casa de su autor calle de la Fruta, 8, 2.º (Avilés.)

Fábrica de Gas

Precios de venta

Gas por contador, para el alumbrado á pesetas 0'30 el m. c.
Id. » » » cocinas, motores y otros usos industria-
les á Pts. 0'20 el m. c.

Todo abonado que use cocina ó motor de gas, disfruta tambien del precio de 0'20 céntimos de peseta el metro cúbico, para el alumbrado de su casa ó establecimiento.

Se venden instaladas, y se enseña á manejar, cocinas de varios precios y motores á garantía.

LA PROGRESIVA

Almacenes de Mosáicos Hidráulicos

Y

MÁRMOL COMPRIMIDOS

Fomento 5 y Salida de Candás 14

TELÉFONO NÚM. 87

Gijón

Variedad de dibujos y colores en baldosas para calles, portales, cocinas, iglesias, etc., etc.—Ladrillos en colores para construcciones.—Nuevo sistema de azoteas con baldosas especiales.—Se ejecutan toda clase de dibujos en baldosas, inscripciones, alegorías, etc. etc.—Mesas para cafés, Veladores, Chimeneas, Bancos para Jardines, Treyaderas, Bañeras, Pedestales, Peldaños, Panteones, Altares y toda clase de objetos similares.

Comercio de Tejidos y Novedades **EL VAPOR**

Se reciben constantemente grandes remesas de los siguientes géneros en que tiene esta casa numeroso surtido:

Lienzos puro hilo, Retortas, Lencería de todos anchos, Mantelería, Mantas, Géneros de punto, Pañería, Merinos franceses, (de varias fábricas) Corbatas, Camisas, Sombrillas, Parasoles y Pañuelos de seda.

Manuel Fernandez Rubiera.—San Bernardo núm. 1, Esquina á Meson Viejo.

37-CORRIDA-37

6 preciosos retratos mignon, 4 reales

Sociedad Electro-Fotográfica

Director—*Quiroga*

Sucursales en varias provincias
de España

37—Corrida—37

La Flor de Asturias

Fábrica de pastas italianas para sopa

DE

Juan Alvarez Bocalandro

Garcilaso de la Vega, 16

Gijón

Esta fábrica montada recientemente con todos los adelantos concernientes á su industria, se halla en condiciones de ofrecer á los consumidores, productos excelentes y precios en competencia con todas las fábricas de su clase.

D. Manuel Caso.
» Juan Fernandez.
» Manuel Arce.
» Ambrosio Gutierrez.
» José Fernandez.
» José Fandiño.
» Manuel Moris.
» José García.
» Rafael Gonzalez.
» Narciso R. Estrada.
» Tomás Zarracina.
» Juan Pantiga y C.^a
Sres. Pirez y Alonso.

COLONIALES POR MAYOR.

V. é hijos de Alvargonzalez
Sres. Velasco y Compañía.
D. José Las Clotas.
Sres. Hijos de Gil.
D. Isidro Rodriguez.
» Agustin Suarez.

CORSÉS (*Obrador de*)

D.^a R. Ginard y A. Pardo.

CURTIDOS. 

D. Tomás Alonso.

D. Ramon Serrano Pastor.
» Saturnino Villaverde.

DENTISTAS

D. Lorenzo Caballer.
» Manuel Fernandez Pozo.

DORADOR

D. Joaquín G. Martinez.

DROGUERÍAS

D. Eladio Carreño (hijo.)
» Joaquin Escalera Blanco.
» Eduardo Menendez.

EBANISTAS

D. Juan A. Muñiz.
» Tomás Diaz del Rio.

EFFECTOS NAVALES.

D. Joaquin M. é hijos.
» Claudio Alvarez.

ELECTRICIDAD (*Fábricas de*)

F. de (gas y) Electricidad.
Sociedad Electricista.

ENCUADERNADOR

D. Nicanor Gutierrez.

ESMALTADOR

D. Sabas Suarez.

ESCRIBANOS

D. Tomás Guisasola.

» Valentin Varas.

» Marcelino Carbayeda.

FARMACÉUTICOS

D. Antonino R. San Pedro.

» Joaquin E. Blanco.

» Andrés F. Pozo.

» Justino E. Lopez.

» Alfredo Corzo.

» Eduardo Menendez.

» Dorotea Armiño.

» José Alvarez García.

» Casimiro Junquera.

FERRETERÍAS

D. Narciso Pidal.

» Manuel M. Hevia.

» José F. Gonzalez.

» Antonio Garcia.

» Evaristo Prendes.

D. Manuel Suarez.

Sres. Navia y Valle.

FERRO-CARRILES

Ferro-carril del Norte.

» » de Langreo.

FONDAS.

D. Luciano Malet.

“ Manuel Vega.

“ José Valdés Alvarez.

D.^a Manuela Fernandez.

FOTÓGRAFOS.

D. Enrique Marquerié.

» Angel Junco

Sociedad E-Fotográfica.

FUNDICIONES.

Sres. Kessler, Laviada y C.^a

» Cifuentes Stoldz y C.^a

» Julius G. Neville.

FIAMBRES

D. Esteban Poulat.

GAS (*Fábrica de*)

F. de Gas (y Electricidad.)

GASEOSAS

- D. Blas Llamazares.
- » Claudio E. Muñiz.
- » Pedro Lombart.

GRUAS DE VAPOR

- D. Faustino Fernandez.

GUARNICIONEROS

- D. Julio Martinez.
- » Manuel Muñiz.

HARINAS (*Fábrica de*)

- D. Tomás Zarracina.

HERREROS.

- D. Feliciano Suarez.
- » Manuel Castro.
- » José Fernandez.
- » Manuel Gutierrez.
- » José Acebal.
- » Francisco Riera.
- » Laureano Rodriguez.
- » Manuel G. Diaz.
- » Jesús Muñiz.
- » Máximo Diaz Suarez.
- » Walcer y Perez.

HARINAS (*Tratantes en*)

Véase Harinas y Granos.

HIERRO (*Fábrica de*)

Sres. Moreda y Gijón.

HOJALATEROS

- D. Nicolás Suarez.
- » Cayetano Suarez.
- » Manuel G. Cuesta.
- » Francisco Fernandez.
- » Evaristo Rendueles.
- » Ceferino Pondal.
- » Aniceto Olaya.
- » Sergio Moris.
- » Manuel Fernandez Siero

HORNO DE BOLLOS.

- D. Alvaro Moris Muñiz.

HORNOS DE PAN

- D. Tomás Zarracina.
- » Francisco M. Duarte.
- » Ricardo Menendez.
- » Cayetano Gonzalez.
- » Marcelino Fernandez.

D. Valentin Gonzalez.
» Cándido Fernandez.

IMPRESAS.

D. Alfredo Carreño.
Sres. Torre y Compañía.
Imprenta del Musel.
Imprenta del Comercio.
Imp. de «La Barredera.»

JABON (*Fábricas de*)

D. Juan D. Campomanes.
Francisco Villegas.
» Casimiro Junquera y C.^a
» Braulio Zurc.

JUGUETES.

Sra. Rita Viña.
» Carlota Diaz.

LIBROS.

D. Ladislao Menendez.

LITOGRAFÍAS.

D. José A. Moré.
Sres. Torre y Compañía.

LOZA (*Fábrica de*)

Sres. Mariano Pola y C.^a

HÚESPEDES (*Casas de*)

Petit-Fornos de Madrid.
D. Demetrio Sigüenza.
» Amee Schmit Vadlich.
» Bernardo F. Borbato.
» José Elias.
» Benito Mieres.
» Cándido Arias.
D.^a Teresa Beduñano.
» María F. Fernandez.

LOZA Y CRISTAL

D. Fermin Blanco.
» Gaspar S. Montero.
» Nepomuceno Moreno.
» Nicolás Alvarez.
D.^a María Candelas Arriaz.

MADERAS (*Almacenes de*)

D. Demetrio F. Castrillón.
Compañía de Maderas.

MANTECA (*Fábricas de*)

D. Andrés Prendes.
D.^a Estefania Rodriguez.
Sres. Hijos de Gil.

MÁQUINAS DE COSER

Compañía Fabril «Singer»
D. Manuel Valdés Sanchez.

MÉDICOS CIRUJANOS.

D. Carlos María Conachy.

» Octavio Bellmunt.

» Ulpiano Escalera.

» Antonio Cachero.

» Diego Pelayo.

» Jacobo Olañeta.

» Ceferino V. Gonzalez.

» Miguel Lavèrdure.

» Joaquin Rodriguez.

» José Maria Friera.

» Francisco Lopez.

» Corsino Pando.

» Eladio Carreño.

» Calixto Rato Rocés.

» Francisco R. Rodriguez.

» Pedro R. Rodriguez.

» José Menendez Alvarez.

MERCERIA Y PAQUETERIA.

D. Juan Antonio Criner.

» Palacio y Peña.

» Enrique Oliver.

» Rafael Alvarez.

» Ignacio Alvarez Sala.

» Manuel Alonso Santos.

» Velasco y Medrano.

MESAS DE BILLAR.

Sres. Zanetti hermanos.

D. Juan Cotino.

» Florentino Moran.

» M. Zala y C.^a (C. Colon.)

» Gervasio Gutierrez.

Casino de Gijón.

Círculo Mercantil.

Círculo Muselista.

Círculo Liberal.

Casino Unión-Republicana.

MOSÁICOS HIDRÁULICOS

«La Progresiva.»

MUEBLES

D. Tomás Diaz del Rio.

V. de Juan del Busto.

D.^a Dolores Gonzalez.

» Adela Moran.

» Teodora Busto.

D. Juan A. Muñiz.

NAVIEROS

D. Casimiro Velasco.

» Meliton Gonzalez.

» Macario Menendez.

» Antonio Moriyon.

» Manuel Velora.

- D. Anselmo Palacio.
- » Florencio Valdés.
- » Oscar Olavarría.
- » Fructuoso Perez.

Sra. V. é hijos de Pelayo.
Srs. Olavarría, Marina y C.^a

- D. José M.^a Canosa.
- » Valentin Gonzalez.
- » Vicente Perez Valdés.
- » Luis Adaro.
- » Rafael Ganzedo.

NOTARIOS.

- D. Evaristo Prendes.
- » Antonio García Mon.
- » Serapio Caballero.

PAPEL PAUTADO.

D. Ramon Moreno.

PELUQUERIAS.

- D. Pedro Sanchez.
- » Gerardo Rodriguez.
- » Roman y Garcia.

PERIÓDICOS.

- El Comercio.
- El Florete.

- El Trazo.
- El Musel.
- El Grito del Pueblo.
- El Progreso.

PIANOS

D. David Rodriguez.

PLATERO.

D. Tomás Menendez Diaz.

PRÉSTAMOS (*Casas de*)

- D. José Antonio García.
- » Ramiro Perez Gonzalez.
- » Manuel Fernandez.
- D.^a Santa Isaac.

PROCURADORES.

- D. Manuel Cean Bermudez.
- » Angel Pidal.
- » José Fernandez Brava.
- » Ricardo G. Rendueles.

PONTAS DE PARIS

Sres. Moreda y Gijón.

PIELES

D. Rafael Alvarez.

POMPAS FÚNEBRES

D.^a Feliciano Rodriguez.

QUINCALLA Y BISUTERIA

D. Hermógenes Andrade.

» Benigno Piquero.

D.^a Alberta Suarez.

D. Luis Prendes. Unión.

» Manuel Serrano.

El Paraiso de los Niños.

RELOJERÍAS

D. Virgilio de Mergois.

» Fernando Valdés y H.^o

» Jacobo de Pando.

» Isidil Santurio.

» Juan Gontaque.

RESTAURANT

D.^a Eustasia de Pablos.

ROPAS HECHAS

D. Manuel Menendez.

» Antonio Rollan.

» Juan Wals.

» José Martinez.

» Manuel G. Rodriguez.

SAL POR MAYOR

Sres. Ballesteros hermanos

SALAZON DE CARNES

D. Felix Prendes Pando.

» Francisco Lopez.

D.^a Isabel F. Blanco.

D. Cipriano F. Cabal.

» Ramon Borbujo Garcia.

» Fructuoso Perez.

» José Suarez.

» Manuel Garcia Cuesta.

» Celso G. Prada.

D.^a Angelina del Busto.

D. Santiago Gutierrez.

» Valertín Sendin.

SALCHICHERIAS.

D. Esteban Poulat.

» Pedro Verzier.

» Julio Rougeot.

SASTRERÍAS

D. José Ocano.

D.^a Juana Garcia Bayona.

D. Francisco Mislera Solís.

D.^a Maria Perez.

D. Mariano C. Lopez.
» Buenaventura Fernandez
» Joaquin Arahujo.
» Marcelino Cerdeño.
» José M.^a Labarrera.
» Alberto Fernandez.

SEGUROS (*Compañías de*)

La New-York Velasco y C.^a
La Urbana.—C. Alvarglez.

SEMILLAS.

D.^a Rafaela García.
» María Menendez.

SIDRA ESPUMOSA (*F. de*)

D. Tomás Zarracina.

SOMBRERERIAS.

D. León Texsier.
» Asunción Rodriguez.

SOMBREROS DE SEÑORA.

D.^a Paulina Peso.
» Teodora Soto.
» Enriqueta y B. Palacios.
» Teresa Gándara.

TACHUELAS (*Fábrica de*)

Sres. Moreda y Gijón.

TABACOS (*Fábrica de*)

Compañía Arrendataria.

TEJIDOS

D. Cayetano Bandujo.
» Antonio Rollan.
» Juan Gomez.
» Pantaleon Oliver.
» Nicolás Cuervo.
» Rafael Varela.
» Manuel Fernandez.
» José Cuervo.
» Manuel V. Sanchez.
» Lino Alvarez Garcia.
» Clemente Alvarez.
» José Rubio Pando.
» Francisco Rocés.
» Vicente Tamayo.
» Manuel Diaz Alle.
Sres. Paisan hermanos.

TEJIDOS DE CÁÑAMO.

D. Antonio Rodriguez.
» José Fernandez Rúa.
D.^a Dolores Acebal.
» Maria Paz Suero.

TOCINO, JAMONES Y EMBU-
TIDOS.

Da. María Poulat.
D. Julio Rougeot.

ULTRAMARINOS.

D. Marceliano Cuesta.
» Bonifacio Zarracina.
» Prudencio Pardo.
» Julian Abad.
Sres. Menendez y C.^a
D. Cándido Fernandez.
» Francisco Valdés.
» Hipólito Fernandez.
D.^a Isabel Castillo.
D. Eugenio Valdés.
» José García y hermano.
» José García Meana,
V. é hijos Alvargonzalez.
D. Servando A. Miranda.
» Isidro Rodriguez.
» Manuel Junquera.
» Francisco Sanchez.
» Benigno Moran.

VETERINARIOS.

D. Aquilino Suarez.

» Elias Suarez.
» Carlos Lopez.

VIDRIOS.

Sres. Cifuentes, Pola y C.^a

VINOS.

D. Angel Amigo.
» Basilio Fernandez.
» Celestino Lopez.
» Francisco Lopez Morán.

» » » » » » » » » »
VINOS DE MESA.
CORRIDA. 38
» » » » » » » » » »

» José Gutierrez.
» Gervasio Gutierrez.
» Ramón Borbujo.
» Tomás Gutierrez.
» José Rodriguez.

VELAS DE CERA.

D. Cipriano Cuervo.

YESO (*Fábricas de*)

D. Honorio P. Alvarglez.
» José Palacios.
Sres. Fernandez Blanco C.^a
D. José Bernardo Ria.

D. Casimiro D. Gil.
» Casimiro Velasco.

ZAPATERIAS.

D. Dámaso Rubiera.
D.^a Maria G. Arroyo.
D. Vicente Serrano.
» Policarpo Boluna.
» Juan G. Gutierrez.
» Bernardino Vazquez.

D. Manuel García.
» Baltasar Rodriguez.
» Severino Vega Valdés.
» Leoncio Zoreda.
D.^a Pilar Martinez é hijos.
D. Angel Siero Rato.
» Manuel Zoreda.
» José Ramiro Elvira.
» Enrique Ubeda.
» Ignacio Camblor.

NOTA IMPORTANTE

Segun prevenimos á nuestros lectores en una de las primeras hojas de la Guia (*Papel color*) á continuación insertamos un itinerario del tren correo número 460 y de los mixtos que de Gijón á Oviedo circularán hasta nuevo aviso. Además de estos trenes recorrerán la línea en toda su extensión el Express y Mixto, cuya marcha puede verse en la página 11.

En el mismo lugar hallarán los viajeros tarifa de precios en las tres clases y en la 13 cuadro de los túneles de la vía en el trayecto de Gijón á Pola de Gordon, con la longitud en metros de cada uno.

FERRO-CARRILES

NORTE

Itinerario de Gijón á Madrid

K.	ESTACIONES.	460 Correo.	482 Mixto.	486 Mixto.
»	Gijón. Sal.	m. 8.35	m. 6.55	t. 6.45
5	Veriña	8.47	7.14	6.59
12	Serin	9.01	7.34	7.19
20	Villabona	9.18	8.	7.44
22	Lugo de Llanera	9.25	8.11	7.55
27	Lugones	9.34	8.27	8.11
32	Oviedo. { Lleg.	9.44	m. 8.40	n. 8.24
	{ Sal	9.54		
39	Las Segadas	10.06		
44	Olloniego	10.15		
48	Ablaña.	10.23		
51	Mieres.	10.30		
54	Santullano.	10.38		
56	Ujo.	10.52		
63	P. de Lena.	11.08		
69	Campomanes.	11.21		
75	Puente los Fierros	11.44		
83	Malvedo.	t 12.01		
89	Linares	12.18		
99	Navidiello (Parana)	12.41		
109	Pajares.	1.03		
118	Busdongo.	1.23		
126	Villamanin.	1.36		
132	Ciñera.	1.46		
138	Pola de Gordon.	1.57		
146	La Robla	2.10		
160	Santibañez	2.30		
171	León (F) { Lleg.	2.45		
	{ Sal	3.10		
233	Sahagun.	4.53		
273	Paredes.	5.58		
293	Palencia.	6.43		
304	Venta de Baños.	7.37		
341	Valladolid.	n. 8.56		
384	Medina	10.24		
410	Arévalo	11.32		
461	Avila.	m. 1.38		
532	Escorial.	4.03		
582	Madrid	m. 5.30		



V.

Industrias.--Fábricas--etc

ALAMBRE Y HIERRO (Fábricas de)

Sociedad Anónima.—Moreda y Gijón 1878.

Esta importante fábrica, está situada en el barrio llamado de Natahoyo, en el vértice que forman las vías férreas de Langreo y Norte.

Ocupa una extensión de cuatro hectáreas en que se levantan los siguientes edificios:

Un almacén para los efectos inflamables.

Un edificio donde está situada una máquina soplar (sistema Woll) movida por vapor y que produce 200 metros cúbicos de aire por minuto.

Un taller completo de pudelaje con 9 hornos de refino de movimiento mecánico, martillo pilón y tren basto.

laminar, movido por máquina de vapor, cuya fuerza es de 70 caballos.—En el mismo taller hay tigras mecánicas movidas por otra máquina de vapor adecuada á las mismas.

Un tren especial para laminar hierros de pequeñas dimensiones y alambres, con siete pares de jaulas de 21 cilindros: está movido por máquina especial de vapor, cuya fuerza es de 125 caballos. Marcha este tren con una velocidad de 450 revoluciones por minuto. En el mismo local hay montado otro taller con máquina separada, especial para el mismo, de 70 caballos de fuerza.

Horno para recocer los alambres y prepararles para las hileras.

Taller completo para la desoxidación de los alambres (Decapaje) tanto en frio como en caliente.

Taller completo de hileras y carretes para el estirado de los alambres de todos los números desde el 30 al P. P. y en el cual trabajan hoy 90 carretes con otras tantas hileras.

Taller de fabricación de Puntas de Paris con 44 máquinas de diversos tamaños y donde se fabrican desde las puntas mas largas á las mas cortas y finas.

Taller (al lado del anterior) de repeso, empaque y embalage, con todas las dependencias accesorias y necesarias.

El taller de hileras y el de puntas están servidos en su fuerza mecánica por una máquina Compound de 100 caballos.

Taller de galvanización de Alambres, en el cual se

han montado los aparatos mas modernos y se han tenido presentes todas las indicaciones que la ciencia y práctica han demostrado ser necesarias para la mejor y más perfecta elaboración de este producto.

Además de estos talleres, la fábrica tiene uno de construcción y reparación, con todos los mecanismos modernos, necesarios para talleres de esta clase; en él construye sus máquinas de puntas, tornos de cilindros y otras máquinas que vá necesitando para el engrandecimiento de sus talleres.

Tambien cuenta con un buen taller de fundición, en el cual hay un cubilote de grandes dimensiones, donde funde de segunda fusión todas las piezas de maquinaria que le son necesarias y ejecuta todas las órdenes de piezas fundidas que mensualmente recibe de fuera para el comercio ó industria de otras fábricas y particulares. En este taller se funde la Estátua de Pelayo que se ha de colocar en el mes de Agosto en la «Plazuela del Marqués.»

La producción de este importante centro fabril es: Lingote de hierro.—Hierros cilindrados (llamados de comercio).—Alambres trefilados y galvanizados.—Puntas de Paris y fundiciones de todas clases.

Ocupa incesantemente á 528 obreros, entre hombres, mujeres y muchachos.

Por sus productos excelentes fué recompensada con medalla de oro en la Exposición minero-metalúrgica de Madrid (1883.)

AYUNTAMIENTO.

Forma este edificio el frente de la Plaza de la Constitución. Fué subastado el año 1862 y se terminó el de 1865 en cuyo año (mes de Agosto) se instaló en él el Municipio. Todo él es de piedra sillería, perfectamente ajustada. Consta de cuatro fachadas vistosas y de agradable perspectiva. La principal despues de cinco anchurosos arcos almohadillados, sobre los que descansa el cuerpo principal, ostenta este y el segundo con intercolumnios del órden compuesto, antepechos y un balconcillo en el centro, coronando el edificio una esbelta cornisa en la que se apoya una corrida balaustrada, con varios florones y en el centro un reloj, terminando con el escudo de armas de la villa. Su interior corresponde al resto del edificio: espacioso vestíbulo, magnífica escalera de mármol de Carrara, gran salon de Juntas, regiamente decorado, antesalas y despacho del Alcalde, también del mayor lujo; despacho del Secretario, adornado con sencillez y buen gusto; oficinas; espacioso salon de quintas, sala de estadística; archivos y otros muchos departamentos.

FERRO-CARRILES

Compañía del Ferro-carril de Langreo

La línea férrea que lleva este nombre y á la que debe Gijón una parte no pequeña de su riqueza y bienestar tiene su Estación y Oficinas en la calle tambien llamada

de Langreo. Es el segundo ferro-carril que se explotó en España, pues se inauguró en 1853, habiendo dirigido su construcción el Ingeniero Sr. Elduayen. En su recorrido de 52 kilómetros, atraviesa la afamada zona minera de Langreo: las importantes fábricas de primer orden de la Felguera y Vega y termina en Pola de Laviana para poner en condiciones de fácil explotación el resto de este riquísimo país carbonífero. En el trayecto y entre las estaciones «La Florida» y «San Pedro» (à 16 kilómetros de Gijón) existe el «Plano inclinado» de 600 metros con pendiente de 12°5. Detalle rarísimo en viajes de ferro-carriles y que merece ser conocido por cuantos visitan nuestra población.

Para dar una idea de la importancia de este ferro-carril á pesar de su pequeño recorrido á continuación copiamos algunos datos, tomados de la última memoria presentada á los accionistas por el Consejo de Administración.

Mercancías transportadas por esta línea durante el año. Toneladas 319.834,18.

Valor del arrastre de las mismas. Pesetas 947.118,54.

Número de viajeros que han circulado, 90.500.

Importe de los billetes, Pesetas 87.433,44.

Beneficios líquidos obtenidos por la Compañía en un año Pesetas 659.931,15.

Por los anteriores datos juzgará el lector de la importancia de este Ferro-carril que es sin duda uno de los más productivos de la Península.

Tambien posee la Compañía espaciosos talleres de her-

PARAISO DE LOS NIÑOS

Temporada de 1891

Exposicion permanente en Nove-
dades.—Especialidad en artículos de
capricho y para regalo.—Grande y
variado surtido en objetos con

Recuerdo de Gijón.

Precios sin competencia.

Antes de comprar nada debe visi-
tarse este acreditado Bazar.

ENTRADA LIBRE

Calle de Munuza número 4

(Al lado del Café de Colón)

ON PARLE FRANÇAIS

El buen gusto

DE

Manuel Valdés Sanchez

4—CORRIDA—4

Gijón

Franela vegetal contra el reuma.—
Lencerías. — Retortas. — Madapolanes. —
Cretonas.—Franelas finas.—Lienzos y Cu-
tís de hilo y algodón.—Yutes.—Corti-
nones blancos y de color.—Mantelerías.—
Capas y Faldones para cristianar.—Driles,
Lanillas.—Trajes para niños.—Corbatas.—
Guantes.—Mitones.—Pañuelos de seda é
hilo.—Colchas en blanco y color.—Artí-
culos de punto y ropa blanca confecio-
nada.—Elegante surtido en pecheras alta
novedad.—Corsés.—Tiras bordadas.—Pre-
ciosos delantales.—Medias y calcetines.—
Abanicos.—Paraguas.—Sombrillas.

Máquinas de coser sistema PFAFF, si-
lenciosas y de lanzadera oscilante con de-
vanador automático universal y todos los
accesorios para las mismas como Aceite,
Sedas, Hilos, Agujas, etc.

Se alquilan carruajes

44-Moros-44



44-Moros-44

LA FUNERARIA.—Pompas fúnebres

Feliciano Rodriguez

Se reciben comisiones para encargarse en el acto, con exactitud y economía en todo lo concerniente á defunciones, dentro y fuera de la población.

Servicio permanente.—Camas imperiales.—Carruajes fúnebres.—Nuevos féretros-arca de hierro galvanizado, que la humedad de las sepulturas no la pica, ni abolla ni consume y con cierre hermético propios para embalsamamientos.—Ataúdes de todas clases.—Hábitos de todas las órdenes religiosas.—Cruces de hierro y madera.—Coronas de porcelana, Avalorio, Siemprevivas y de flor fina, blancas y negras.—Pensamientos de rosa y terciopelo.—Flor de azahar y de siemprevivas y cuantos efectos se deseen, propios del establecimiento.

Gran surtido en baules-mundos de todas clases y dimensiones.

Tambien se construyen cajas de muestras para viajantes.

13—CORRIDA—13



13—CORRIDA—13

JACOBO DE PANDO

Relojero constructor.—Proveedor de la Real Casa

Este acreditado establecimiento posee el más variado y completo surtido de toda clase de relojes. Precios sin competencia, pues todos sus géneros los importa directamente de las mejores y más afamadas fábricas.—Se hacen composturas (por difíciles que sean) en toda clase de relojes y aparatos de precisión como los de física y mecánica. También se encarga de hacer instalaciones de para-rayos y campanillas eléctricas dentro y fuera de la población.—Se vende material para las mismas.

13-Corrída-Jacobo de Pando-Corrída-13

Todos los modelos á Pts. 2'50
semanales sin aumento.



Surtido completo de todo lo con-
cerniente á estas máquinas.

¡Importantísimo!

Nuevos y excelentes modelos de máqui-
nas.

Lanzaderas oscilante y vibrante.

Suaves, ligeras y silenciosas.

Cosen en un minuto más de mil puntadas
de hermoso pespunte, y son facilísimas de
comprender.

Pídase el nuevo Catálogo ilustrado que
se dá gratis, al único depósito de La Compañía
Fabril «Singer» en esta población.

Moros, 13 Gijón.

Benigno Piquero

Cuatro Cantones 2 y 12, Rastro 16

Gijón

—La primera casa en Quincalla.—Perfumería.—Juguets.—Lampistería.—Armas para caza, salon etc.—Húles para mesas, suelo y Gutaperchas.—Camas inglesas.—Inodoros (nuevos sistemas).—Vajillas de loza y porcelana.—Juegos de café, chocolate y almuerzo.—Objetos de fantasía para regalos.—Todo cuanto se desee para escritorios.—Lo que se pida en artículos de viaje.—Cajas de hierro para caudales.—Plata Meneses, Austriaca é Inglesa (Todo el servicio para mesas de comedores).—Surtido de servicios de cristal para las mismas.

En Gijón, ya se sabe que para todos estos artículos y otros que no se enumeran no hay casa como la de **Benigno Piquero**.—Coches de alquiler de todas clases y precios.—Se facilitan para el punto que se desee de la provincia.

BENIGNO PIQUERO

Cuatro cantones 2-12 y Rastro 16.

R. Ginard y A. Pardo

CORSETERAS

89-Corrída-89

GIJON

Especialidad en corsés, corsés-faja y fajas de todas clases á la medida.

Se emplean en su confección telas inmejorables y ballena legítima. Tambien se hacen aparatos ortopédicos.

89.—Calle Corrida—89.

Kessler, Laviada y C.^a

GIJÓN

Fábrica fundición y taller mecánico.—Sierras para
madera.

HIELO ARTIFICIAL

Representaciones y comisiones.—Venta de hierros.—
Lingote.—Tuberías de hierro colado y dulce.—Ruedas y
ejes de acero.—Aceros.—Chapas.—Maderas y carbones.

tería, fundición y carpintería, en donde emplea multitud de operarios entre los que reparte anualmente Pesetas 53.611,54 obteniendo en cambio una utilidad de Pesetas 97.659,86 por las obras ejecutadas.

Director General.—D. Miguel R. Lasala.

De oficinas.—D. Silverio Caso.

De explotación.—D. Ramon Manzano.

Jefes de Sección. { De via y obras.—D. Francisco Villamendez.

{ De Talleres.—D. Melquiades Letona

Caminos de hierro del Norte de España.

La estación de Gijón es sin duda una de las más importantes de la línea. El edificio de viajeros es de sillaría, de dos pisos, ocupado el alto por los principales empleados, que le habitan, y el bajo por las dependencias de la Compañía.

Comenzaron las obras de la Estación y muelles en 1871 bajo la dirección de D. José Martínez á las inmediatas órdenes del Ingeniero-Jefe D. Salustiano Regueiral siendo entonces jefes de la compañía «Ferro-carriles del Noroeste» D. Fausto Miranda y D. José Ruiz de Quevedo. Terminaron los trabajos en 1874.

El trayecto primero que se inauguró en este Ferro-carril fué el de Gijón á Oviedo (32 kilómetros) en el año 1872, prolongándose más tarde hasta Pola de Lena.

Las titánicas obras del Puerto de Pajares impidieron durante largos años to la comunicación ferro-viaria

hasta que en Agosto de 1884 al atravesar el tren rápido en vertiginosa carrera, la imponente mole de «La Peruca» unió la provincia de Oviedo con su hermana de León y con el resto de la Península.

Además de los locales de viajeros, andenes (hoy cubiertos), expendeduría de billetes, salas de descanso de todas clases, factoría de gran velocidad, sección de vigilancia, despacho del Jefe de Estación, lampistería, etc. cuenta la Estación con dos magníficos almacenes de expediciones y llegadas de pequeña velocidad, depósito de máquinas y demás dependencias necesarias á una Estación de la categoría de la nuestra.

Está situada en el punto llamado «Natahoyo» y desde ella ha de partir la gran avenida de más de 20 metros de anchura, de excelentes edificios (unos construidos y otros en construcción) de amplios y elegantes soportales cubiertos, que ha de unir la Estación con el centro de la villa.

Inspector de Sección, D. Eustaquio Macho.

Jefe de Estación, D. Victor Delgado.

Pequeña velocidad, Factor principal.—D. Enrique Martinez.

Encargado de llegadas, D. Miguel Oviedo.

Gran velocidad, Factor.—D. José Gonzalez.

Expedidor, D. José Maria Banzo.

AGLOMERADOS (Fábrica de)

Señores Pola y Guilhou (1874).

Las dependencias de esta fábrica ocupan una exte

sión de 27.450 piés cuadrados en el barrio «Natahoyo,» y está inmediata á la Refinería de Petróleo, Fábricas de Moreda y Gijón, Ferro-carril del Norte y con apartadero en el de Langreo.

Produce unas 7.000 toneladas anuales de aglomerados de carbón, cuyo valor puede calcularse en 180.000 pesetas. Dicho producto les es tomado en Gijón, siendo los principales consumidores la fábrica de vidrios y el ferro-carril de Langreo.

Dá trabajo á 20 operarios y como fuerza motriz emplea una máquina fija de vapor de 50 caballos con cuatro generadores y la máquina de aglomerar.

BALNEARIOS

Sociedad de baños y recreo de «Las Carolinas»

Este magnífico balneario de nueva y elegante construcción es uno de los mejores en la costa Cantábrica y reúne todas las comodidades que el bañista puede apetecer. Tiene 18 pilas para baños calientes; 1 ducha general y otra sencilla y 70 departamentos para baños de ola. En el centro, un bello saloncito de recreo y en toda su extensión amplias y cómodas galerías sobre el mar. Presidente, D. Tomás Zarracina.

«La Favorita»--Leandro S. Infesta (1884)

Es el primero que se hizo en Gijón, de construcción sólida y elegante y está montado con todos los adelantos,

en tal forma, que puede competir con los del Extranjero.

Tiene espaciosas galerías con vistas al mar, para recreo de los bañistas, 50 cómodas habitaciones para baños de ola, 11 para calientes y medicinales y magnífica ducha.

«La Sultana» Fernandez y Sanchez (1887)

Se construyó el mencionado año previa la concesión otorgada con carácter permanente y plazo ilimitado por R. O. de 28 de Marzo de igual año.

Está situado en el centro de la playa de San Lorenzo: disfruta los mejores puntos de vista y las más agradables perspectivas campestres.

Infinidad de casetas movibles, cómodas y espaciosas, sirven al bañista en las horas de baja mar.

Las pilas de mármol y de hierro esmaltado de porcelana para los baños calientes y medicinales, son de condiciones inmejorables.

El aseo que se advierte en todas las dependencias y el celo de los dueños por el mejor orden y servicio, hacen que sea creciente el favor del público.

Duchas, baños sulfurosos, de algas, de placer etc. etc.

BOMBEROS (Parque de)

A pesar de su reciente creación los entusiastas organizadores de este utilísimo cuerpo han conseguido dotarle de cuantos útiles, herramientas y aparatos moder-

nos son indispensables para los beneficios salvamentos que procura.

Se halla instalado en la calle de Cápua y es digno de una visita por los curiosos y múltiples artefactos que posee.

Actualmente se está gestionando cerca de las Compañías de Seguros contra incendios, para que éstas ayuden al municipio en el sostenimiento de tan costoso como útil cuerpo que hoy grava el presupuesto municipal con 8.480 pesetas.

La brigada se compone de 28 números á las órdenes de los señores siguientes:

Jefe-Director, D. José Suarez García.

Comandante, » Angel Junco.

Oficiales, » Elías A. Sala.

» » Angel S. Miera.

Tiene tambien profesor de gimnasia y recientemente se ha publicado un «Reglamento Orgánico» para colocar esta institución, á la altura de las mejores.

CAMPOS ELÍSEOS:

Marina, Gonzalez y Compañía.

Los entusiastas iniciadores de este magnífico Teatro-Circo y jardines de recreo, previendo ya en época lejana el engrandecimiento y floreciente desarrollo que esperaba á nuestra querida villa, no titubearon en consagrar su capital y actividad para dotar á Gijón de un local de espectáculos que ciertamente le honra.

Ocupan los Campos-Elíseos un área de 454000 piés cuadrados. de los que corresponden 15.000 al Teatro-Circo, 1.200 á cada uno de los pabellones laterales unidos á aquel y el resto á los magníficos jardines que le rodean.

En 1872 se dió comienzo á los trabajos cuyos planos ejecutó el Arquitecto D. Juan Diaz y se inauguró como Circo en 1874 por la Compañía que dirigía D. Enrique Diaz y como Teatro en la noche del 28 de Julio de 1877 con «Un drama nuevo» por los insignes actores D. Ricardo Calvo y Doña Elisa Tenorio.

El Teatro-Circo es magnífico y puede encerrar en su recinto cómodamente á 2.800 espectadores entre butacas palcos plateas. proscenios y principales y extensa y desahogada galería.

En los pabellones laterales se encuentran las dependencias necesarias para los artistas y las precisas al buen montado Café Restaurant, Sala de Armas, Comedores, etc., etc. Entre ambos pabellones se alza la Rotonda donde se coloca la banda de música que ameniza el paseo que ante aquella se extiende.

Por los ámplios jardines se han instalado caprichosos juegos de todas clases, escuela velocipédica, trapecios, anillas, columpios, tio-vivo, tiros al blanco, de pichon etc., etc. y esto, unido á la amenidad del sitio y á la gran facilidad que para acudir á los Campos prestan los tranvías-inmediatos á la puertas de entrada, hacen de este sitio un punto de recreo sumamente concurrido, lo mismo por los gijoneses que por los forasteros.

El coste total de los Campos-Elíseos ha sido de 400.000 pesetas.

CHOCOLATES (Fábricas de)

«La Gijonesa» Pirez y Alonso (1890).

Calle de la Libertad número 34. Se inauguró á principios del año 1890. Está dotada de máquina de vapor sistema Belleville (inexplosible) y de todos cuantos aparatos y útiles modernos se conocían al instalarla.

Como su fundación es tan reciente, no es mucho el chocolate que en ella se elabora, pero sí nos consta que es de calidad superior; y que diariamente fabrica un millar de paquetes que remite á todos los pueblos de esta Provincia y á algunos de Castilla, Andalucía, Cuba y Puerto-Rico.

«La Industria» Tomás Zarracina (1876).

Está situada en la calle del Teatro y montada con todos los adelantos y útiles concernientes á su industria. Produce 500 kilogramos diarios, que representan unas 500.000 pesetas anuales. Su consumo está limitado á la Península.

J. Pantiga y Compañía (1878).

Esta fábrica, se halla situada en la calle de la Magdalena y fué por sus productos recompensada con mención honorífica en la exposición local. Produce anualmente de 20 á 40.000 kilogramos de chocolates que se consumen en la provincia.

Tiene variedad de modernas máquinas movidas por 2 calderas de 20 caballos de fuerza.

La Primitiva Indiana—Narciso R. Estrada.

5 medallas de oro y diploma de honor en distintas Exposiciones. Produce y exporta para la Península y Ultramar de 4 á 600.000 kilogramos de variedad de clases de Chocolates, Cafés, Thés y Azucar preparada. Emplea para las elaboraciones tres molinos, tres mezcladores, molino para café, otro para canela, máquina trituradora y descascaradora. Fuerza motriz, un motor vertical sistema F. Dorzée de Baussu fuerza de 20 caballos. Emplea constantemente 30 operarios.

CULTOS.

Iglesia Parroquial de San José.

En el punto llamado «El Humedal» y por suscripción pública, se está levantando esta nueva Iglesia, cuya primera piedra se colocó el 17 de Abril de 1890 con asistencia de los Sres. Cardenal Fray Ceferino González; Doctor Fray Bernardino Nozaleda, Arzobispo de Manila; Doctor Fray Ramon Martinez Vigil, Obispo de Oviedo y Doctor Fray José Hóvia Campomanes, Obispo de Nueva Segovia en Filipinas.

Las obras, que están adelantadas ocupan una extensión de unos 20.000 piés cuadrados: su presupuesto asciende á dos millones y medio de reales y se ejecutan con

Farmacia y Droguería

DE

Eduardo Menéndez Rodríguez

Miembro de la Sociedad Científico-Europea

CON MEDALLA DE PRIMERA CLASE

Especialidades preparadas exclusivamente en mi laboratorio

ÚNICAS EN ESPAÑA

**premiadas con medalla de oro y aprobadas por
Academias científicas y distinguidos médicos**

Pectoral balsámico oxigenado

Vino de Hemoglobina.—Vino de quina y carne.—Vino de quina, carne y hierro.—Vino de quina y peptonas.—Vino de quina, peptonas y hierro.—Vino de quina y peptonas pépsicas.—Vino de quina y peptonas pancreáticas.—Vino de quina y peptonas fosfatadas.—Vino de quina y hierro.—Vino de las tres quininas.—Vino de colombo, ajeno y cacao.—Vino de genciano Lutteo.—Peptonas en polvo pépsicas y pancreáticas.—En todos estos vinos se emplea vino de Jerez y Málaga, de las más acreditadas casas.

Pasta pectoral balsámica

Jarabe de cáscaras agrias de naranja.—Jarabe de cáscaras de naranja bromurado, iodurado, y iodo-ferrado.—Jarabe de quina y hierro.—Jarabe de quina, hierro y cáscaras de naranjas amargas.—Jarabe de rábano iodado, simple y ferruginoso.—Jarabe de estigmas de maíz.—Jarabe de lacto fosfato de cal.—Jarabe de hojas de nogal iodado, simple y ferruginoso.—Jarabe de Hemoglobina.—Jarabe de Digital purpúreo.—Jarabe de sávia de pino.—Jarabe de la detención para los niños.—Jarabe de cinconidina y coinconicina.—Licor de brea.—Licor anti gastrálgico.—Inyección antiblenorrágica.—Robs, simple y iodurado.—Esencia de zarzaparrilla simple, iodurada y iodo iodurada.

Casa especial en nuevos remedios

Drogas procedentes de las casas mas acreditadas.—Toda clase de especialidades nacionales y extranjeras.—132 clases de aguas minero-medicinales frescas.—Accesorios de farmacia, instrumental médico, medias para varices, jeringas de todas clases y sistemas, desde 30 céntimos á 30 pesetas. Irrigadores Fontaine para la matriz, ano, nariz, boca y oídos.—Fajas ventrales, corsés higiénicos, pulverizadores de aire comprimido y de vapor, biberones con el último modelo, pezoneras saca-leches, bragueros desde 4 reales á 200, armaduras para fracturas, orinales de viaje etc. etc. y cuanto se relaciona con ortopedia.

Plaza de la Constitución, 4 y calle de San Bernardo 2.

Gijón.—TELÉFONO 28.

Objetos de Escritorio

Artículos de viaje
 Maletas, bolsas de mano, mantas de abrigo, correas, cestos mimbre de dos tapas, estuches para caballeros y señoras, coonillan de latón, guías de ferro-carriiles, España, Francia, Portugal.

Tinta comun y de copiar, id. para sellos de cautchuc, Lapiceros, Plumas, Portaplumas y sobres, Papel comercial, id. de hilo y algodon, id. de seda blanco y de colores, id. para calcar, idem para dibujo, Obleas, Agendas, Reglas, Ganchos para papeles, Copiadores de cartas, Tinteros, Vades, Carpetas, Avenilla, Libros rayados, Papel secante etc. etc.

Artículos varios

Paraguas, sombrillas, antucas, bastones, abanicos, cuantos y mitones, corbatas, espejos, armarios de luna, rinconeras, veladores bronce, portiers.

LA UNIÓN

Esta casa vende á precio fijo por ser el único que pone á los compradores á cubierto de todo engaño, tratándose de artículos desconocidos cuyo valor es difícil apreciar.



Artículos varios

Alapapahos, paragueros, cestitas para costuras, transparentes, hules, cuelega-capas, tohalleros, amillas maderas para pabellon y otros muchos artículos imposibles de enumerar.

Perfumeria

Polveres de arros, aguas dentrificas, esencias, aguas para tocador, aceites para el pelo, agua de Rom y Quinina, jabones, agua de colonia, crema Ninon, pasta colcream dentifricia.

Figuetes

Linternas mágicas, rompe-cabezas, carreras de caballos, cajitas con herramientas, procesiones, imanes, pelotas, juegos de manos, caballos de carton, soldades de plomo, ferro-carriiles, carretillas, cubos, aros, muñecas, pianos, cajas, mercería etc. etc.

Quincalla

Lamparas de colgar y de sobre-mesa, faroles de gabinete, candelas transparentes, hules, cuelega-capas, tohalleros, amillas maderas para pabellon y otros muchos artículos imposibles de enumerar.

arreglo á los planos del Arquitecto Sr. D. Nicolás García Rivero.

El templo es de construcción gótica y constará de tres naves siendo la longitud de la principal 67 metros de largo desde la puerta de entrada hasta el extremo del ábside por 9 de ancho. Las otras dos naves laterales, serán de menores dimensiones rematando en el crucero, que formará por sí otra nave perpendicular á las 3, de 31 metros de largo de extremo á extremo y 9 y 1/2 de ancha.

Iglesia parroquial de San Pedro.

Se halla en el Campo de Valdés y ocupa una situación por todo extremo pintoresca pues sus cimientos descansan sobre las rocas del Cántabrico que se divisa en una extensión de algunos kilómetros. Al frente está la magnífica playa de San Lorenzo y sobre ella los balnearios «Las Carolinas» «La Favorita» y «La Sultana.»

Fué edificado el templo en 1410 y tiene con las capillas cinco naves, multitud de altares y sencillas formas. A pesar de que nada artístico ofrece, es, sin embargo, objeto de numerosas visitas de viajeros cultos que acuden á saludar la tumba del inmortal Jovellanos. En el muro del crucero á la derecha de la capilla mayor y sobre los peñascos que sustentan el templo y azotan las olas del mar hay una lápida que contiene su busto en relieve, adornado con varios atributos y en la cual se lee:



D. O. M.

*Aquí yace el Excmo. Señor D. Gaspar Melchór de Jovellanos
Magistrado, Ministro, Padre de la Patria,
no menos respetable por sus virtudes
que admirable por sus talentos;
urbano, recto, íntegro, celoso promovedor de la cultura
y de todo adelantamiento en su país:
literato, orador, poeta, jurisconsulto, filósofo, economista;
distinguido en todos géneros, en muchos eminente:
honra principal de España mientras vivió;
y eterna gloria de su provincia y de su familia,
que consagra á su esclarecida memoria
este humilde monumento.*

R. I. P. A.

Nació en Gijón en 1744.

Murió en el Puerto de Vega en 1811.

Párroco.—D. José Frades Sierra.

Regente.—D. Cipriano F. Robledo.

Capilla de Begoña.

El Primitivo Santuario databa del siglo XVII. El actual es algo mas reciente.

Capilla del Carmen.

Data su fundación del Siglo XVII siendo propiedad de la familia Alvarez Tejera.

Capilla de Nuestra Señora de la Barquera.

Es del año 1626 y pertenece á la familia Alvarez Te-
era. Su retablo y esculturas son de Luis F. de la Vega.

Capilla de los Remedios.

Es propiedad de la familia Cienfuegos Jovellanos y
fué restaurada en 1843.

Capilla de San Lorenzo.

Es propiedad de la familia Jove Hevia y se edificó en
el siglo XVII. Una de las particularidades que llama la
atención del transeunte es el aspecto que presenta la fa-
chada, azotada de continuo por los aires del mar en tal
forma, que sus carcomidos sillares parecen un trabajo de
filigrana.

Capilla de la Trinidad.

Se erigió en 1672. Perteneció á la familia Jove Huer-
go y hoy á la de García Sala que es su sucesora en vín-
culo y bienes.

Colegiata de San Juan Bautista.

Edificada en 1690 y propiedad de los Marqueses de
San Esteban. Aun muestra en sus muros desperfectos
ocasionados por las bombas de la Escuadrilla Española
lanzadas contra los franceses en 1811.

COLEGIO DE LOS P. P. JESUITAS.

Este suntuoso edificio está situado en «El Real» y ocupa una extensión de 212 metros por 75. Comenzaron los trabajos el 1.º de Febrero de 1889 y continúan bajo la dirección del Ingeniero P. Miguel Alcolado. Su distribución es perfecta y cuenta con todos los departamentos necesarios á un Colegio de 2.ª enseñanza.

Se construye para 200 alumnos internos y en la actualidad tiene 85.

El personal se compone de un Director, Subdirector y el número de profesores correspondiente.

CONSERVAS ALIMENTICIAS (Fábrica de)

Anacleto Alvargonzalez (1867).

Esta fábrica es una de las mas antiguas de Gijón y en época no muy lejana fué tal su importancia que se la conceptuó como la primera de la Península en su clase. Se halla situada en la calle de Ezcurdia, dispone de buenos elementos y vasto edificio moderno, que ocupa una superficie de 6.210 pies cuadrados, distribuido convenientemente en diversos talleres en los que recorren las conservas alimenticias las diferentes fases de su elaboración.

Emplea por lo general unos 40 operarios entre hombres, mujeres y niños.

Para juzgar de la antigua importancia de esta fábrica, baste decir que á los pocos años de su fundación elabo-

raba 170.000 latas que enviaba á los mercados de la Isla de Cuba.

Hoy, á pesar de estar casi desatendida desde que un formidable incendio redujo á cenizas en 1874 la antigua fábrica, puede calcularse en 100.000 el número de latas de pescados de todas clases que envía á Ultramar.

ELECTRICIDAD (Fábricas de)

Menendez Valdés y Compañía (1890).

Hállase instalada en la calle de Ezcurdia y ocupa una extensión de 264 metros cuadrados. Tiene cable tendido y subterráneo en toda la parte céntrica de la población y puede suministrar 2.000 luces, teniendo en la actualidad 800 colocadas. Emplea 2 calderas Babcock, 2 máquinas Westinghouse de á 80 caballos y dos dinamos sistema Ganz de 46.000 wats.

INGENIEROS--DIRECTORES

D. Eduardo Menendez Valdés.

» Agustin Alvargonzalez.

Sociedad Electricista de Gijón (1889).

La fábrica se halla emplazada en la subida de Ceares, inmediata al colegio de los P. P. Jesuitas. Es bastante capaz para permitir un suministro de 30.000 lámparas. Sus generadores de vapor pertenecen al tipo de tubos de agua sistema Naeyer. Las máquinas de vapor son del

tipo Compound, los dinamos, Deszoriers, son de gran rendimiento y construidos por la casa Breguet. Son dinamos de 420 ampéres 130 volts.

Esta fábrica tiene tendido y cañalizado cable por todo el centro de la villa y continúa sin interrupción los trabajos hasta completar la red que englobe toda la población.

Suministra en la actualidad de 800 á 1.000 lámparas confiando por los encargos que tiene, elevar esta cifra. La maquinaria prevista desde un principio, permitirá un máximo de 10 á 12.000 lámparas, siendo posible ascender esta suma á 30.000, como antes dijimos.

El precio de la energía suministrada á los abonados con comprobación de contadores, oscila de Pts. 0'90 á 0'7 el kilowat-hora según la importancia del consumo.

Además del suministro de energía para el alumbrado hay hechas algunas aplicaciones para motores eléctricos y parece ser de excelentes resultados, por cuanto la fábrica tiene recibidos bastantes encargos.

Gerente en la actualidad. —D. Juan Galarza.

Jefe de Administración. —D. Jesús Menendez Acebal.

Director de la instalación y encargado de la Sección facultativa. —Victoriano Alvargonzalez.

ESCUELA DE ARTES Y OFICIOS.

Fué autorizada su creación por R. O. de 14 de Noviembre de 1887 y cuenta para su mantenimiento con subvenciones del Estado, Diputación Provincial y Ayuntamiento.

En la sección III hemos copiado el cuadro de profesores y solo nos limitamos á decir que la Escuela ocupa un hermoso edificio en la calle de Jovellanos y que es un espectáculo digno de admiración y encomio ver aquellos amplios y cómodos talleres en que se ocupan múltiples jóvenes obreros que reciben las primeras nociones tanto de la enseñanza como del trabajo.

Para dar una idea de la extensión de sus estudios basta decir que hay talleres de Carpintería, Cerrajería, Cantería, Relojería, Azabache, etc. y Escuelas de Instrucción Primaria, Aritmética, Geometría, Principios de construcción, Dibujo geométrico industrial, de adorno y de figura, Modelo y vaciado, Solfeo, Corte de vestidos, Planchado etc., etc.

En todas las dependencias de la Escuela halla el joven operario un surtido completo de todos los útiles y herramientas necesarias, debidas en su mayor parte así como las primeras materias á importantes donativos de entusiastas protectores de tan benéfico centro de enseñanza.

En el curso último se matricularon 503 individuos en 949 asignaturas y estas cifras por si solas demuestran los beneficios que esta Escuela reporta á un pueblo eminentemente obrero como Gijón.

FIDEOS (Fábrica de)

«La Flor de Asturias.» Juan A. Bocalandro

Esta nueva fábrica instalada en la calle de Garcilaso

de la Vega núm. 16, produce fideo y toda clase de pastas italianas para sopa que vende en la Península.

Cuenta entre sus máquinas 1 de amasar, 1 de refinar la pasta, 1 prensa y una caldera de vapor. Como motor emplea 1 de gas de 2 caballos de fuerza.

FUNDICIONES.

Cifuentes Stoldt y Compañía.

Esta fábrica de fundición de hierro, construcción de maquinaria y calderas de vapor, se ha instalado recientemente en el Natahoyo y como aún no ha terminado el traslado del antiguo local que ocupaba en la Puerta de la Villa, nos es imposible detallar la extensión de sus talleres, máquinas etc.

Baste decir que ocupa incesantemente 154 operarios entre los que reparte al año unas cien mil pesetas de jornales y que por sus condiciones especiales es la de mayor importancia de la Provincia.

Inmediato á la fábrica están montando los mismos señores Cifuentes, Stoldt y C.^a un magnífico Dique seco.

Kessler, Laviada y Compañía.

Fundición de Hierro y Bronce, Reparación de Máquinas, Sierras Mecánicas, Hielo Artificial.

La época de fundación de esta Fábrica fundición de hierro y bronce, y taller mecánico, es de las más antiguas en esta Provincia. Fué fundada en 1850 con el

LITOGRAFÍA ARTÍSTICA
DE
MANUEL GARCÍA Y COMPAÑÍA

Calle de Uria número 2

G I J O N

San Nicolás núms. 124 y 126

HABANA

(Véase en la sección V. los datos
referentes á esta casa)

CAFÉ COLON

DE

Margadant, Zala y Compañía

Paseo del Boulevard, Gijón

Hay helados de todas clases.

Excelentes servicios—Salon espacioso.

Actualmente, magníficos conciertos diarios por el reputado violinista Sr. Ibar-guren y el pianista Sr. Maya.

HOTEL FRANCÉS

LA IBÉRIA

Gijón

VINOS de la acreditadísima bodega del
Excmo. Sr. D. Eloy *Lecanda* y Cháves
VALLADOLID

Vinos tintos finos marcas Castilla, Lecanda, Bordeaux, Vino blanco de la bodega de Lecanda, premiados en las exposiciones siguientes: Región Central, 1882. Madrid, 1879. Valladolid, 1882. Viena, 1873. Filadelfia, 1876. Amsterdam, 1883. Amberes, 1885. Paris, 1889. Cruz de Isabel la Católica (1880-1882.)

Representante en Asturias, José García Bosquet, Corrida 38, GIJÓN.

FOTOGRAFÍA

DE

Enrique Marquerie

Libertad 43, planta baja

Especialidad en trabajos

fuera del Establecimiento

PRECIOS SIN COMPETENCIA

COMERCIO

— DE —

PAÑERÍA

Tejidos



Suños

Cuellos

y

Corbatas



V. TAMAYO

57—San Bernardo—57

nombre de «La Begoñesa,» pasando en 1857 á otra Sociedad denominada Julio Kessler y C.^a y gira hoy bajo la razón social de «Kessler, Laviada y Compañía.»

En las dos únicas exposiciones provinciales que figuraron sus productos, obtuvo recompensas que acreditan el esmero de su fabricación. Esta se estiende á quanto se relaciona con la fundición de hierro de segunda fusión como balconajes, verjas, cocinas, chimeneas, inodoros, tuberías etc., etc., y en su taller mecánico, dotado hoy de las mejores y mas nuevas máquinas herramientas, se hacen toda clase de reparaciones, construcciones de calderas de vapor, wagonetas y demás material minero, cubriciones y montajes.

Dá trabajo á sesenta y cinco operarios y paga en jornales anualmente más de sesenta mil pesetas.

Sus máquinas motoras son dos, que mueven entre otras, una punzonadora, tijera, sierra para hierro, tornos, máquinas de barrenar, de doblar chapa y un cubilote sistema privilegiado de Nerbetz que trabaja sin ventilador con aire amosférico por aspiración de un chorro de vapor.

En otro de sus talleres tienen sierras mecánicas para aserrar madera para el público y fabricación de barrotillo.

Por último, la fabricación de hielo artificial producido por dos máquinas sistema «Raoul Pictet» á 50 Kilos á la hora cada una.

La dirección de esta Fábrica está encomendada al sócio Gerente D. Julio Kessler, al sócio Inspector D. Juan

J. Laviada y al frente de la fabricación el ingeniero industrial D. Jorge Techel.

La Fábrica con todos sus talleres, patios y almacenes ocupa una extensión de unos 35.000 piés cuadrados; está situada entre las calles del Cármen, Rueda y terreno del F. C. de Langreo.

La Sociedad Kessler, Laviada y Compañía se dedica también á los despachos de aduanas, representación de casas extranjeras para la venta de toda clase de productos y máquinas en general, contando con una buena colección de catálogos á la disposición del público.

FORJAS DEL PILES

Sucursal de la casa Julius G. Neville y Compañía.

Esta casa fabrica Palas, Picos, Tubos de vapor, agua, gas y para camas. Tornillos, Tuercas, Tirafondos y Escarpas, Cadenas y Anclas. Suministra procedentes de su casa de Liverpool, Máquinas á vapor y calderas, Locomóviles, Bombas centrífugas y otras. Gruas á vapor y á mano, Wagones volquete, Locomotoras para minas y tranvías, Lavaderos para carbon, Ruedas y ejes de acero, con engrasador automático de patente, Cables de acero, cañamo y abacá, Tranvías aéreos para transporte de minerales, Máquinas, herramientas para metales y maderas.

GASEOSAS (Fábrica de)

Claudio E. Muñiz

Es de reciente construcción, por lo cual posee aparatos

perfeccionados pudiendo elaborar hasta 3.000 botellas diarias.

Las aguas de Seltz y gaseosas que fabrica, merecen gran aceptación del público, tanto por su esmerada confección como por la facilidad con que son destapadas sus botellas de válvula.

Tiene un bonito carruaje para el servicio á domicilio Calle de Cápua, número 12.

GAS (Fábrica de)

Menendez Valdés y Compañía (1870)

Esta importante fábrica se encuentra en la calle de Ezcurdia y se renovó y amplió el año 1889. Mide una extensión de 4.356 metros cuadrados. Emplea los aparatos y máquinas más perfeccionados y modernos que se usan en esta industria y suministra 7.000 luces para sus 900 instalaciones.

Tiene tendidos 30.000 metros lineales de tubería y cobra con arreglo á la siguiente tarifa:

Para alumbrado 0,30 Pts. metro cúbico.

Para cocinas y usos industriales 0,20 » » »

Director gerente D. Eduardo Menendez Valdés.

Sub-Director, D. Agustin Alvargonzalez.

Esta misma sociedad posee otra fábrica de gas en Santiago de Galicia.

HOSPITAL

Se encuentra instalado en la calle de Cabrales desde

1836 y se debe á la munificencia de D. Juan Nepomuceno Cabrales que legó para él su casa y la mitad de su patrimonio, y á D. Eusebio Alvarez Garaya que cedió con el mismo objeto la cantidad de 30.000 pesetas. Contiene en la actualidad 31 enfermos y puede admitir cómodamente hasta 100 camas. La capilla del Hospital bajo la advocación de Nuestra Señora de la Consolación ó de la Correa, se levantó en 1843.

HARINAS (Fábrica de)

Tomás Zarracina (1890).

Es de reciente creación y está montada con arreglo á los últimos adelantos. Su producción es grande y no menor la importancia de la fábrica que es de las primeras en su ramo. Sus cilindros son sistema Robinson.

INSTITUTO.

Hállase situado en la calle de Jovellanos y también lleva su ilustre nombre, pues el bienhechor de Gijón le fundó y puso su primera piedra en el año 1767. Duraron los trabajos (hechos con arreglo á los planos del célebre Villanueva) hasta el 7 de Enero de 1794 en que se verificó la inauguración de los estudios. Accidentada es la historia de este centro de enseñanza en los años que siguieron al destierro y muerte de su noble fundador. Fué cuartel en un tiempo, abandonado centro despues y luego Escuela de Náutica, hasta que gracias al celo del

insigne gijonés D. José Caveda se convirtió en Escuela de Ingenieros industriales y pilotos, creándose el Instituto de 2.^a enseñanza en 1866, bajo la acertada dirección del laborioso abogado descendiente de Jovellanos D. José Cienfuegos y Jovellanos.

Hoy se están haciendo en él reformas tan importantes como necesarias y esto nos priva de ofrecer á nuestros lectores su reseña detallada.

Diremos únicamente que es un hermoso edificio de sillería, de dos pisos, con un patio interior en cuyo claustro se abre la entrada á; La Biblioteca, Clases de dibujo, Salon de actos públicos, (con varios retratos entre los que figura el del insigne fundador) Gabinetes de Física é Historia Natural, Jardin del establecimiento (hermoso sitio de recreo para los alumnos), Escuela de instrucción primaria (que fundó el presbítero Sr. Lavandera), Dependencias de la Dirección y Secretaría, Escuela de Náutica y *Museo de bocetos*. Esta es una admirable colección (de las más ricas acaso) de obras originales de artistas nacionales y extranjeros, que llevan al pié las valiosas firmas de Velazquez, Murillo, Cano, Carducho, Coello, Céspedes, Carreño, Goya, Durero, Rafael, Miguel-Angel, Ticiano, Rembrant, Dominiquin y otros y que constituye una notabilísima galería digna por si sola de que se haga el viaje á Gijón.

REFINERÍA DE PETRÓLEO.

Sociedad Asturiana para refinación de petróleo «San-

ta Bárbara» 1890. Esta Sociedad está formada por un grupo de capitalistas asturianos bajo la dirección de don Rufino Martínez y Compañía, y como ingeniero, el señor Po isat especialista en esta industria.

Ocupa la refinería una superficie de 3 hectáreas en el punto llamado Natahoyo (La Braña) é inmediata à los ferro-carriles del Norte y Langreo (con las que la unirán ramales ferro-viarios), fábricas de Moreda y Gijón, de Aglomerados y Loza.

Comenzaron los trabajos en Julio de 1890 y como aún no están terminados (si bien es cierto que en breve plazo comenzará á funcionar), nos abstenemos de detallar sus múltiples dependencias y aparatos.

Lo que sí queremos hoy hacer público es que esta refinería está montada conforme à los últimos adelantos y que podrá refinar anualmente hasta 300.000 cajas [de petróleo.

JABON Y VELAS (Fábrica de)

Casimiro Junquera y Compañía (1846).

Esta fábrica produce jabones y estearina y por sus excelentes clases ha sido recompensada con medallas de plata, cobre y mencion honorífica en las exposiciones de Lugo (1871) Pontevedra, (1880) y Paris (1878).

Se halla situada en el punto llamado «Llano,» Roces.

Su producción anual llega á 200.000 pesetas exportando sus géneros por esta Provincia y las de Galicia.

Tiene empleados suficiente número de operarios entre los que reparte anualmente mas de 15000 pesetas.

Emplea para la fabricación las siguientes máquinas y aparatos: Octoclavo, Bombas y Prensas hidráulicas, Motor, Cuba de hierro para la fabricación de jabon, Condensadora para la glicerina, depósito de aguas para la alimentación de la fábrica en general, movido à vapor, Máquina de cortar y pulimentar bujías, 6 máquinas de colar bujías, Máquina para cortar jabon.

Director, D. J. Antonio Criner.

LAVADERO MECÁNICO.

Miranda y Oliver (1891)

Ocupa los números 33,35 y 37 de la calle de Ezcurdia y se extiende en un perímetro de unos 30.000 piés cuadrados. Entre los aparatos dignos de mención figuran 2 grandes tinajas para la colada capaces para 600 piezas de ropa cada una, un estanque de agua de Llantones, una estufa secadora para utilizarse en caso de que el mal tiempo impida el uso de los extensos secaderos al aire libre, una magnífica prensa compuesta de dos rodillos de cautchou y maquinilla para estirar la ropa.

LITOGRAFÍAS

Litografía Artística.—Manuel García y C.^a

Establecimiento de primera clase premiado con meda-

llas de oro y plata por sus trabajos que son: Etiquetas de todas clases, Carteles anunciadores, Impresiones en zinc, hoja de lata y madera, Reproducciones oleográficas, Ilustraciones en crómo Trabajos generales para el comercio, et c., etc.—Casa especial para las tabaquerías de Ultramar don de remite la totalidad de sus trabajos. Cuenta con toda clase de modernos aparatos entre los que merecen mencionarse; tres máquinas de impresión, tres de relieve, tres de cortar, una glaseadora, una satinadora, un molino de tintas y ocho prensas. Motor de fuerza de 14 caballos. En sus amplios talleres de dibujo trabajan multitud de artistas nacionales y extranjeros. El total de operarios asciende próximamente á 70. Calle de Uría número 2.

LOZA (Fábrica de)

Mariano Pola y Compañía (1875).

Esta importante fábrica se halla emplazada en el punto conocido por «Nataloyo;» ocupa unos 300 operarios y de sus magníficos hornos de coción, de bizcocho y de barniz y de sus grandes muflas de estampados y esmaltados obtiene más de 13.000 quintales métricos de loza de todas clases que exporta á la Península entera. Fué su fundador D. Mariano S. Pola, hombre de relevantes méritos y de gran iniciativa y cuya memoria no olvidarán seguramente los vecinos de Luanco, su pueblo natal, donde creó y dotó el instituto del «Santísimo Cristo del Socorro.»

Como estamos seguros de que ningun viajero dejará de visitar esta importante industria, nos abstenemos de



Agua de Seltz.

BOTICA

DE

Andrés M. POZO

Calle Corrida

GIJÓN



La acreditada fábrica
DE
Mantequilla superior
La Simpar
DE LA
Viuda de Rodriguez

Está situada hoy, Velódromo 5.

Para encargos dirigirse al comercio «Al Siglo XX» calle Corrida número 34.

«El Musel»

Diario Comercial y Noticiero de Gijón

Es el que más circula de cuantos se publican en la villa.

Su edición diaria es de 1.200 á 1.500 ejemplares.

Suscripción en la localidad UNA PESETA AL MES.

Redacción, Administración é Imprenta, Comercio, 13, bajos.

En la Imprenta de «El Musel» se admiten anuncios para el periódico, y se hacen toda clase de trabajos referentes al arte de imprimir.

Precios muy económicos.

Comercio, 13, bajos.

VIDRIOS GRATIS

Con solo enviar un recado á la **Drogueria de E. Carreño (hijo)**, se pasará á colocarlos inmediatamente, sin cobrar el importe de la colocación.

Basta pagar el vidrio y la masilla.

¡¡2.000 vidrios puestos!!

CORRIDA 36.



¡¡NO MAS GATOS!!!

Con el maravilloso descubrimiento del

TRIGO ROJO

se ven las casas libres de RATONES.

Millares de cajas vendidas en poco tiempo acreditan esto.

Cajita para 100 ratones 1 peseta

Drogueria de E. Carreño (hijo.)



Gabinete de Curación

DEL DOCTOR

Octavio Bellmunt.

Especialista en partos

Y EN

Enfermedades de la matriz

Paseo de Alfonso XII (Begoña),
número 19 y Perseguida, 56.

GIJÓN

Consultas: de doce á dos.

Demetrio F. Castrillón y Compañía

GIJÓN

TELEGRAMAS: CASTRILLON

Teléfono núm, 39

Gran Depósito de Maderas

Pino del Norte francés y Gallego,
pino tea de América, roble del Norte
y del país, haya, caobas, cedros y
ótras maderas duras de América.

Taller Mecánico

DE

ASERRAR Y MOLDURAR

Surtido completo de tablas ma-
chihembradas, cornisas, molduras,
jambas, rodapiés, tapa-juntas, cubre-
ángulos, etc., etc.

BARRILERÍA MECÁNICA

Primera en España

Esta fábrica reúne todos los elementos necesarios y los perfeccionamientos más modernos para la construcción de envases para vinos, cerveza, aceites, manteca, harina, escabeche, pólvora, cemento etc. en roble, pino, haya ú otra clase de maderas segun el uso á que se destinan.

Las ventajas de nuestros barriles sobre los hasta ahora fabricados á mano son:

- 1.º Gran exactitud en la capacidad.
- 2.º Mas perfección en la fabricaciòn.
- 3.º Precio de costo muy reducido, debido á la gran economía en la mano de obra. Espedición á todos puntos. Se fabrican 2.000 envases por semana.

Demetrio F. Castrillón y Compañía

Teléfono número 39

GIJÓN

RELOJERÍA INGLESA

Fernando Valdés y Hermano

Calle Corrida n.º 14

Gijón

Depósito de relojes y leontinas de oro

Especialidad en cronómetros de precisión, ginebrinos ingleses, remontoirs, relojería de marina, de habitaciones, de Torre, de mármol, bronce, alabastro, níquel, madera tallada y despertadores. En los talleres de esta casa, montados con los aparatos más modernos, se hacen toda clase de composturas á precios reducidos garantizándolas así como las ventas. El favor que el público dispensa á este establecimiento es la mejor recomendación. En él se encontrarán siempre las últimas novedades en relojería, joyería y platería de las principales fábricas de Suiza Paris y Londres.

molestar á nuestros lectores con nota detallada de sus inmensos talleres y múltiple número de máquinas y aparatos de toda clase concernientes á esta fabricación.

MADERAS (Almacén de)

Sociedad D. F. Castrillon y Compañía.

Sucesores de D. F. Castrillón, fundada en 1875.

Se dedica al Comercio en gran escala de maderas de todos los países, principalmente de Alemania, Suecia, Noruega, Estados-Unidos de América, Cuba.

En sus talleres de carpintería se hacen toda clase de trabajos de aserrado de maderas, cajas, molduras, cubriciones, chalet, etc.

Ultimamente estableció una importante fabricación de barrilería mecánica primera en España, especialmente para envases de vinos, escabeche, manteca etc.

Ocupa una extensión de 9.000 metros cuadrados de superficie, donde funcionan unas 25 Máquinas movidas por un motor de 80 caballos de fuerza.

Emplea en sus talleres unos 50 Obreros.

Tiene alumbrado eléctrico por acumuladores primera y única instalación que se ha hecho en Gijón.

MANTECAS (Fábrica de)

Hijos de Gil (1830)

Para que el lector pueda juzgar de la importancia que

en Asturias tiene la industria que nos ocupa, baste decir que la exportación de manteca no baja anualmente de unos 10.000 quintales métricos, valorados en 2.000.000 de pesetas.

Puede calcularse por las anteriores cifras cuan acertados fueron los cálculos de los Sres. Juan A. de la Llana y D. Casimiro D. Gil al instalar en Gijón en 1830 la primera fábrica para elaborar manteca de vacas al estilo de Flandes.

Al año de establecida esta casa (1831) fabricaba más de 10.000 libras de mantecas y 60.000 en el siguiente. Hoy los Sres. Hijos de Gil poseen 12 fábricas en la provincia (concejos de Valdés, Cudillero, Miranda, Aller, Lena, Caso, Tineo, Sobrescobio, Teberga, Nava, Cangas de Onís y Cabrales) y algunas más en León y Galicia.

Por sus excelentes productos ha obtenido esta casa recompensas en muchas exposiciones en que les ha exhibido, pudiendo agregar á multitud de medallas y premios de todas clases, los títulos de Sócio de la Económica y las cruces de Isabel la Católica (1850) y la de Comendador de la orden de Carlos III concedidos á su fundador D. Casimiro Dominguez Gil.

La Flor de Asturias. Andrés Prendes Gonzalez.

Está situada en la calle de la Libertad número 14 y 16 y produce con arreglo á los últimos adelantos unos 115.000 kilogramos anuales de mantecas de vacas en sus varias clases, que se consumen en la Península y Américas. Da trabajo á 12 operarios.

MERCADOS

Uno conocido comunmente por la «Plaza del Pescado» se encuentra en la calle de San Lorenzo y como su nombre indica, está destinado casi exclusivamente á la venta de toda clase de pescado. Fundóse en 1850 cuando la villa no contaba mas que con 9.000 almas.

El otro, denominado «Plaza Cubierta» está en la calle de Jovellanos, al lado del Instituto y es sumamente cómodo y elegante.—D. Manuel Manso y Gonzalez le fundó el año de 1876.

Aunque de ninguna importancia, citaremos tambien el llamado «Mercado Viejo» que hoy está reducido á la venta de verduras y frutas.

PLAZA DE TOROS

La Plaza de Toros de Gijón es una copia de la de Madrid, obedeciendo su construcción al gusto árabe.

Pertenece á una compañía anónima y fué construida con arreglo á los planos del Arquitecto D. Ignacio Velasco, habiendo sido el contratista D. Faustino Goyanes, el cual, luchando con mil inconvenientes y con la crudeza de un invierno cual nunca se conoció, pudo inaugurarla el dia 12 de Agosto de 1888 habiendo invertido en su construcción cuatro meses y tres dias.

Presenta esta Plaza la forma de un polígono de 16 lados. Cada uno de estos tiene una puerta principal de abceso. Adosados á los tres lados posteriores, están los corrales, apartaderos, arrastraderos, y demás dependencias.

En el que dá frente á la carretera de Villaviciosa avanza un elegante vestíbulo, cuya fachada, la forma un esbelto arco de herradura que, por sus dimensiones y forma, bien puede llamarse monumental.

El edificio consta de 2 pisos y las localidades se distribuyen en tendidos, gradas, palcos, andanadas, balconillos y meseta de toril.

El diámetro del redondel (la arena) mide 50 metros y el de la plaza 83.

Su cabida es de 11.000 entradas.

El coste total de esta obra, con inclusión del terreno, ha sido de unas 200.000 pesetas.

SIDRA ESPUMOSA (Fábrica de)

«La Asturiana» Tomás Zarracina (1853)

Es una de las más importantes en su clase no solo en Gijón sino en toda la Provincia. Tiene la fábrica situada en Somió y produce 100.000 botellas, cantidad que puede aumentar si fuere necesario como en 1871 que elevó á 300.000 botellas. Esta sidra tiene gran aceptación en la Isla de Cuba para donde exporta por valor de 80.000 pesetas anuales. Se venden las botellas en cajas de docena á 40 reales caja y 36 por partidas de 50 en adelante. Calle del Teatro 11.

TABACOS (Fábrica de)

Está situada á la falda del cerro de Santa Catalina, su colindante por el N.

Fué edificada en el año 1785 para Convento de las M. M. Agustinas, notándose aún en uno de sus almacenes la parte destinada al Coro y restos de la Capilla.

Hace cuarenta y tantos años que fué dedicada por el Estado á Fábrica de Tabacos. Dista próximamente 1 kilómetro de las Estaciones de ferro-carriles y 400 metros de los muelles.

Los principales empleados de ella son:

El Administrador-Jefe, D. Joaquin Oliva y Doistua.

El Interventor, D. Francisco Palacio y García.

El Ingeniero-Inspector, D. Ignacio Carbó y Ortega.

Prestan tambien servicio en dicho Establecimiento, un Inspector de labores y dos Ayudantes, un Oficial-Cajero, 3 Oficiales de Intervención, 2 Auxiliares para el servicio de arrastres, Guarda almacén y 1 escribiente. Hay además 24 mozos fijos para las faenas de almacenes, á las órdenes de dos capataces.

Prestan asimismo servicio en los talleres de picado á máquina: 1 maquinista, 1 fogonero, 2 encargados de talleres, 3 afladores y 14 operarios.

En los talleres además de cinco porteras de registro, hay 16 maestras de labores y unas 1860 operarias, satisfaciéndose al año por jornales y premios de elaboración la cantidad de 1.200.000 pesetas aproximadamente.

La producción anual viene calculándose ascienda á las siguientes cantidades:

De cigarros peninsulares m. chica,	7.200.000	cigarros.
Id. id. comunes fuertes,	36.000.000	»
Id. id. cigarrillos superiores	80.000.000	de cigllos.
Id. id. finos.	360.000.000	» »

Id. id. comunes,	180.000.00 de cigils.
Id. Picados comunes,	490.000 kilgs.
Id. » finos,	36.000 »

TEATRO DE JOVELLANOS

Se halla instalado en la calle de su nombre. Este edificio presenta en su fachada principal, ajustada al orden dórico un cuerpo central saliente con dos entrantes laterales. Tiene vestíbulo adornado con la estatua de la Comedia. Su interior decorado con buen gusto presenta un semicírculo con tres órdenes de palcos, plateas, principales y segundos, independientes y cerrados entre sí: ofrece en la sala 130 butacas y anfiteatro en el tercer piso constituyendo el cuarto y último al paraiso. El techo está pintado al fresco con alegorías y los retratos de Calderón y Lope de Vega, colgando de su centro una magnífica araña. Sus telones y decoraciones fueron pintadas por Abrial. Se inauguró en Febrero de 1853 y admite en su recinto 750 espectadores. Hoy, dado el incremento de la población, resulta insuficiente y á esto obedece que de algun tiempo á esta parte se venga procurando conseguir su ensanche.

TRANVIAS

Sociedad «Tranvias de Gijón»

El servicio de los «Tranvías de Gijón» puede asegurarse sin temor á ser desmentido que es uno de los mejores de la Península.

La vía es estrecha y su longitud desde el Boulevard hasta Somió es de unos 4200 metros. Incluimos el ramal de La Guía a Somió porque está próximo á abrirse á la explotación.

Cuenta esta Sociedad con elegantes y cómodos carruajes abiertos y cerrados para los servicios de invierno y verano, así como el suficiente número de caballerías para la tracción de aquellos. Los coches proceden de la acreditada casa Falcon Engine & Car Works.—Louchborough,

Frente á la Plaza de Toros se encuentran las magnificas cocheras, hermoso edificio de 23.250 pies de superficie y en el que además de oficinas, almacenes para pienso del ganado, patios, cuadras y demás [dependencias, puede verse el local para los carruajes con cuatro vías en las que coloca los coches con un cangrejo.

Tiene la Sociedad, nombrada una Comisión inspectora y su Consejo de Administración, le forman los señores siguientes:

- Presidente, D. José D. Gil.
- Vocales, » Manuel G. Carbajal.
- » » Manuel Perez.
- Secretario, » Felipe Menendez.
- Gerente, » Florencio Valdés.

VIDRIOS (Fábrica de)

Cifuentes y Pola (1844)

Esta importante fábrica, que es indudablemente la

primera en su clase de España, ha obtenido por sus excelentes productos las más altas recompensas en cuantas exposiciones les ha exhibido. Oviedo, 1875. Madrid, 1883. Gijón, 1888. Bético-Extremeña. 1874. Vaticana-Madrid, 1850. Madrid-Barcelona, 1888. Valladolid, 1871. Leon, 1876. Madrid, 1845. Internacional, 1865, y Coruña 1878.

Tiene esta fábrica 4 hornos y 32 crisoles de los que 24 corresponden á vidrio verde y 8 al blanco. Como máquinas motoras emplea una de 20 caballos y en su recinto trabajan unos 580 operarios entre los que reparte por jornales de 10 á 12.000 duros mensuales. Está situada en el punto que llaman «El Reten» y ocupa una superficie de 406.815 pies.

Muchos y variados son los productos que fabrica y por no molestar al lector con una lista (que sería interminable) de ellos, nos limitamos á aconsejarle que haga una visita al precioso salon que en la fábrica llaman depósito y que es una constante exposición de los hermosos efectos que salen de sus talleres.

El producto de la fábrica asciende á unos cinco millones de reales que exporta á todos los puntos de la península.

Se dedica preferentemente esta casa á la fabricación de vidrio plano, vidrio hueco, blanco imitando cristal y botellas ordinarias de diferentes formas y colores.

Ingeniero-Director, D. Antonio Truhan.

Vinos puros de Mesa, Calle Corrida núm. 38.

BAZAR «LAS NOVEDADES»

DE

H. ANGRADE

Calle Corrida número 11

Gijón

Esta casa la más antigua de Gijón en su ramo, posee un excelente y variado surtido de los artículos concernientes al ramo, que ofrece al público en las mejores condiciones.

Hermosos objetos para regalos.—Bonitos estuches con servicio de plata.—Devocionarios.—Registros.—Rosarios.—Bisutería en oro, plata y doublé.—Petasacas.—Carteras.—Tarjeteros.—Pipas y boquillas de ámbar y espuma.—Abanicos.—Sombrillas.—Bastones.—Objetos de escritorio y de dibujo.—Papel y sobres para cartas.—Quincalla.—Juguetes.—Impermeables.—Chanclas de goma.—Zuecos.—Escarpines.—Zapatillas suizas.—Artículos de viajes y cuanto pueda desearse en lo concerniente á un establecimiento de la índole de este.

Sin rival en buen gusto.—Corrida 11

Depósito de Carbones

DE

José Antuña Sanchez.

Teléfono 99.—GUJÓN.

En este acreditado depósito, sito en dependencias del Ferro-carril de Langreo, se sirven á domicilio carbones de todas clases, desde 230 kilogramos (5 quintales castellanos) en adelante. Economía, actividad, y buen peso. Excelentes clases lo mismo para cocinas que para vapor y forjas.

A fin de facilitar el encargo de pedido á los consumidores, se reciben avisos en la calle de los Remedios, número 6 principal.—En la Tienda de D. B. Piquero.—Casa del propietario (Menendez Valdés)—Cármén 12 Tienda y en el Depósito.

Corrida, 29. **A. ROLLAN** Sta. Lucia, 30.

Bazar de Tejidos Nacionales y Extranjeros.

SECCION DE SASTRERIA

A cargo de D. Miguel Portuguès.

Garantía absoluta en la buena construcción y elegante forma.

Se confeccionan trajes para caballero y niños, hábitos para sacerdotes, togas, libreas, etc.

Especialidad en prendas para Señoras

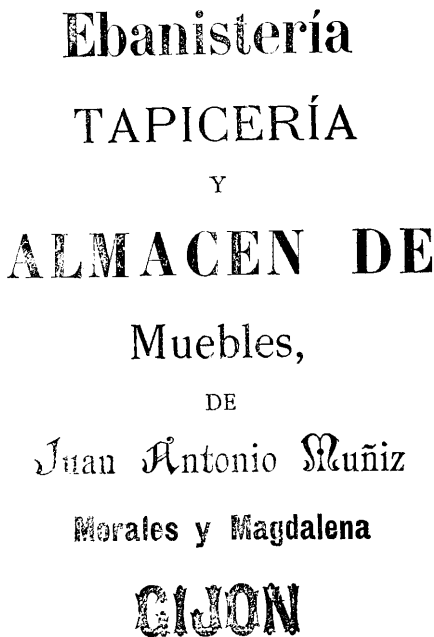

Ebanistería
TAPICERÍA
Y
ALMACEN DE
Muebles,
DE
Juan Antonio Muñiz
Morales y Magdalena
GIJÓN

“La Competidora”

Almacén de Ferretería

DE

José Fernández y González

San Bernardo, 41.

Para los que construyen casas

Herramienta selecta y escogida, como fallebas nikeladas y de latón, cerrajería inglesa, pasadores de muelle, variedad de golpetes y manillas en madera, níquel, latón, porcelana y pasta, etc., remates de escalera, cerrojos de gorjas, llamadores de latón y níquel. Picaportes americanos con rebaja del 25 por 100.

Para construcciones económicas, herramienta ordinaria á precios sin competencia.

Batería de cocina.

Camas de hierro inglesas. Herramientas para carpintero de las mejores marcas. Básculas, balanzas, pesas, hierro y latón.

Grin vegetal y muelles para gergones. Lampistería y cuchillería, cubiertos baño de plata, telas metálicas, barnices, brochas, etc., etc.

San Bernardo 41.—GIJON

Petit-Fornos de Madrid

La casa en Gijón donde se come mejor y más barato.—Casa de huéspedes (*precios muy reducidos.*)—Conviene al viajero informarse de la verdad de nuestro anuncio visitando el Establecimiento. Habitaciones cómodas y espaciosas.

VISTAS AL MUELLE

Santa Elena número 24

Gijón

La Novedad

Paisán Hermanos

23—SAN BERNARDO—23

Novedades en tejidos para señora

Especialidad en Pañería

Y

Confección de trajes

Elegante sala de espera.—Tocador para Señoras.

Gran Fotografía Artística

DE

Angel Junco Polanco

CALLE DE LA MERCED NUM. 41

Especialidad en retratos de colorido y de niños. Si no gustan no se entregan.

Visitad la galería y os convencereis.

*Ampliaciones hasta de cuerpo entero y
tamaño natural.*

Exposiciones permanentes.—Los clichés se conservan siempre.

Rapidez en la entrega y perfección esmerada.

Todos los días de 9 mañana à 6 tarde

Fábrica de Bebidas Gaseosas de

Claudio E. Muñiz

Cápua núm. 12.

G. I. J. Ó. N.

Inmejorable
AGUA DE SELTZ

Refrescos Gaseosos



Servicio
á domicilio

CHOCOLATES SUPERIORES

DE LA

Fábrica "La Gijonesa"

Libertad, 34.

*Grandes descuentos en partidas
al por mayor.*

Hay latas con seis y doce paquetes de chocolate, propias para regalos á las personas de gusto.

Garantizamos la buena calidad, y sino fuese del agrado del consumidor, admitimos la devolución.

Pirez y Alonso.

Salchicheria y Carniceria

DE

ESTEBAN POULAT

Calle de San Bernardo núm. 23

GIJON

EL O

Calle de los Moros núm. 32

Gran surtido en Lienzos.—Retortas.—Mantelerías. (*De Rentería y Padron*)—y de toda clase de géneros pertenecientes al Ramo.—Precios baratísimos.

Verdad.—Buen trato.—Peso y Medida son las buenas condiciones de esta casa.

Moros 32.—Precio Fijo.—Moros 32.

LA FAVORITA

Gran casa de baños de Leandro S. Infiesta

Playa de San Lorenzo

Gijón (Asturias.)

Este elegante balneario de nueva y sólida construcción, posee todos los adelantos modernos y está montado á la altura de los primeros del Extranjero.

Baños de ola.-- Habitaciones cómodas y espaciosas.-- Magníficas pilas de mármol de Carrara.-- Baños medicinales.-- Baños sulfurosos.-- De Carquexia y de algas marinas (contra el Reumatismo, Herpetismo, Escrófulas, Raquitismo, etcétera etc.)-- Duchas verticales y horizontales.-- Restaurant.-- Piano.-- Esmerado servicio.-- Cómoda y espaciosa galería para recreo de los bañistas.

Sociedad Electricista de Gijón

Esta Sociedad, suministra el alumbrado eléctrico á las personas que lo soliciten, con arreglo á las siguientes condiciones:

Tarifa Fija

De 1 á 3 lámparas, 5 pesetas al mes por cada una
De 4 á 6 id. 4'50 id. al id. por cada id.
De 6 en adelante 4 id. al id. por cada id.

Lámparas-horas con Contador de tiempo

Hasta 150 lámparas-horas de consumo al mes,
á 3 1/2 céntimos por lámpara-hora de 10 bugías.
Hasta 450 á 3 céntimos.
Desde 451 en adelante, á 2'7 centimos.
Alquiler del contador pts. 0,50 por cada uno.

Por tarifa de Watts-hora

Hasta 6.000 watts-hora de consumo al mes, á 9 céntimos los 100 watts-hora.
De 6.000 á 12.000 id. á 8 céntimos.
De 12.000 á 20.000 id. á 7 1/2 céntimos.
De 20.000 en adelante á 7 céntimos.
Alquiler del contador, 2'50 pesetas al mes.
Para los pedidos de luz, dirigirse á la Oficina de la Sociedad, situada en el Paseo de Alfonso XII esquina á la carretera de la Costa, donde se facilitarán las tarifas y condiciones de abono, para suministro de alumbrado y fuerza motriz.



CAFÉ SUIZO

Trinidad—Gijón.

Salón espacioso

Vistas al mar y á la calle Corrida

Géneros superiores.

SERVICIO ESMERADO

Joaquin A. Villaverde

Importante casa de

Comisión.—Consignaciones.—Tránsitos.

Escritorio;

7—Contracay—7

GIJON.



SALON DE PELLUQUERIA

DE

Gerardo Rodriguez

4—Cuadrante—4

(Frente al Café Oriental)

El mejor testimonio de los buenos servicios de esta casa es la numerosa clientela con que cuenta.



LA MADRILEÑA

Calle de Jovellanos.—GIJÓN.

Almuerzos y Cenas

VINOS DE VALDEPEÑAS

El mejor establecimiento en su clase, á cargo de JOSE RODRIGUEZ.

**Novedades para Señora y Caballero
Tejidos y adornos Extranjeros y del Reino.**

Al Siglo XX

Calle Corrida, número 34.

GIJÓN

Lanas, Percales, Merinos, Armures, Céfiros, Damascos, Yutes, Géneros blancos, Retortas hilo, Cortinones, Visillos para cortinillas, Cutis, Pañuelos de seda y de hilo, Toquillas de estambre y pelo de cabra, Corsés, Mitones de seda, Sombrillas, Abanicos, Cobre corsés, Chaquetas de punto, Medias, Mantas de merino, Tiras bordadas, Colchas blancas, Sábanas para baño, Tohallas, Flecós y alzapañós para cortinones, Alfombras, Adornos de pasamanería, Cintas de todas clases, Botones, Hilos, Sedas, Algodones y otros muchos artículos propios para Señora.

Para Caballero;

Ricos géneros para trajes, Telas para camisas, Camisetas, Calcetines, Corbatas, Cuellos, y Puños.

34—CORRIDA—34

Esta casa es la que más barato vende; conviene á todos comprar para convencerse.

Comision.--Importaciones

CARBONES.--CONTRATAS

Calixto Alvargonzalez y C.^a Gijón.

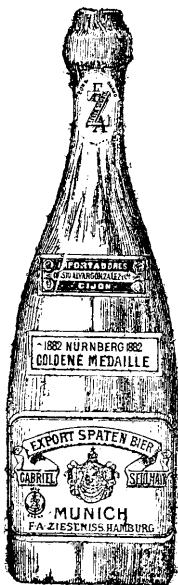

Telegramas; ALVAR

Material para Minas y Ferro-Carriles.--Máquinas
y Calderas de Vapor.--Gruas.--Cabrestantes.--Mo-
linos.--Especialidad en Cables de Acero.--Papel
para Impresiones

GERVEZA DE MUNICH

Año segundo. *Guía de Gijón* Verano de 1892

Al ofrecer hoy al público la primera edición de nuestra «Guía» no pretendemos suponer que la obra, sea un modelo en su clase, ni que en ella escaseen faltas y omisiones. Antes al contrario, confesamos humildemente que en ella se notan algunos vacíos, si bien tenemos la satisfacción de manifestar que estas faltas no obedecen á negligencia ó pereza, sinó á la amplitud de la obra, á las muchas dificultades con que hemos tocado y á nuestra anterior *inexperiencia* en esta clase de trabajos.

Antes de publicar nuestra «Guía» en su primer año, hemos podido apreciar que la idea fué acogida con deferencia y entusiasmo y esto mismo nos obliga á procurar que nuestra edición de 1892 sea completísima.

Al efecto, invitamos á nuestros lectores todos y al comercio en particular á que nos indiquen con la mayor franqueza las faltas ó deficiencias que noten, así como las mejoras á su juicio mas convenientes y con esto y decididos como estamos á consagrar todos nuestros esfuerzos al perfeccionamiento de la «Guía», tenemos la esperanza, más aún la seguridad de que nuestra edición de 1892 será la mejor y la más amplia y exacta que de nuestra villa se haya publicado.

Para ello, y no escatimando gastos ni sacrificios, pensamos introducir en la «Guía» importantes y necesarias mejoras que daremos á conocer á su tiempo por medio de circulares á cuantos pudiera interesar.

Ya queda expuesto nuestro sencillo programa y solo nos resta hacer público nuestro agradecimiento á todos cuantos nos han favorecido de diversos modos para la publicación de una obra cuya necesidad era notoria.

José García Bosquet.

Gijón 1.º de Junio de 1891.

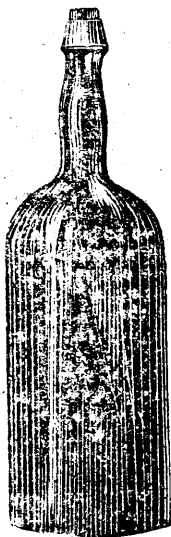

VINOS DE MESA
Corrida, 38 Gijón.

Surtido completo de toda
clase de vinos.

Marcas acreditadas.

Precios baratísimos.

Se facilitan botellas.

Servicio á domicilio.

Pureza garantizada.

GRAN
HOTEL DE COLON

Boulevard, 29, Gijón.

Este magnífico establecimiento está situado en el centro de la villa, y se halla á la altura de los mejores.

Cocina Francesa y Española

Hermosas habitaciones

Excelente servicio

Luz Eléctrica