

UN PUEBLO DESLIGADO DE SU ENTORNO

Desde la primera visita a Sant Bartomeu nos interesamos por la forma como el núcleo urbano se relaciona con su entorno rural, como se producía este contacto, y como se podía mejorar.

DIÁLOGO ENTRE RURAL Y URBANO

En Sant Bartomeu del Grau se producen con frecuencia cortes bruscos entre el núcleo urbano y los espacios naturales que lo envuelven. El pueblo da la espalda al paisaje, que queda obstruido por la edificación, o inaccesible a causa de muros de contención o desniveles.



PRESERVAR EL PAISAJE

Como en muchos lugares de Cataluña el crecimiento disperso ha invadido o modificado el paisaje sin tener en cuenta su valor. En el caso de Sant Bartomeu del Grau esto es aún más evidente en el área ocupada por las naves industriales.

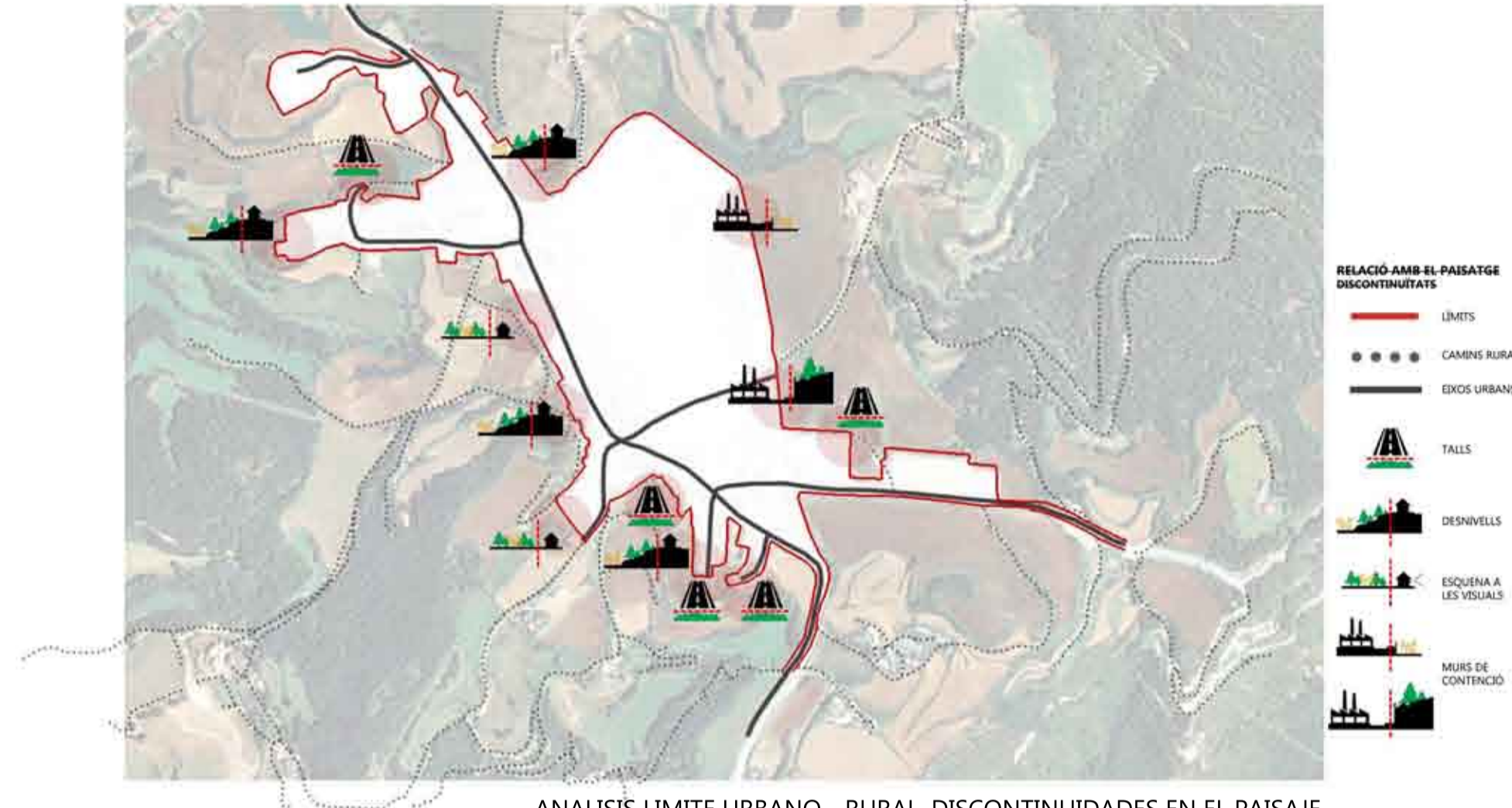

ANÁLISIS LIMITE URBANO - RURAL. DISCONTINUIDADES EN EL PAISAJE

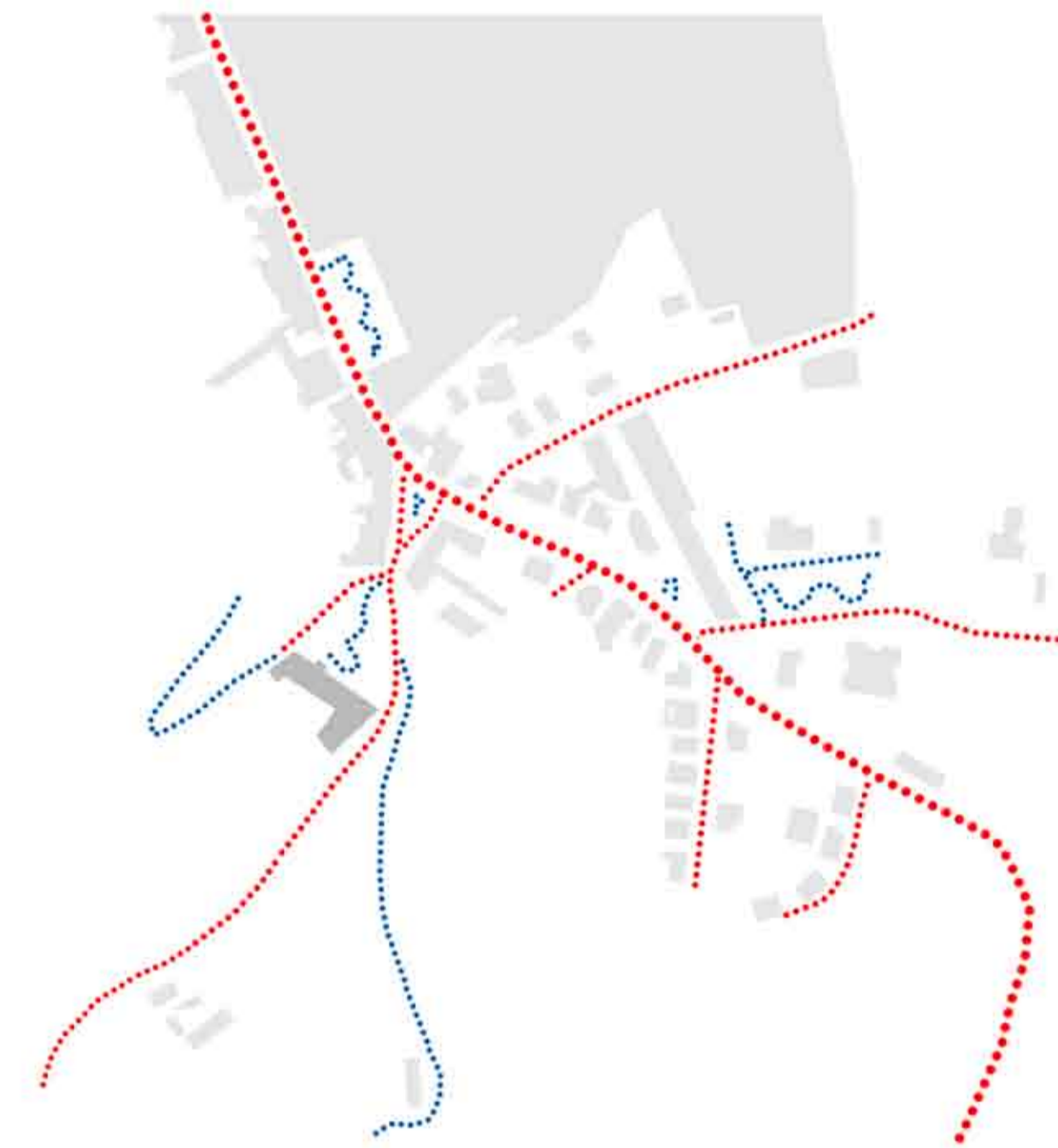

ESPACIOS PÚBLICOS ARTICULADOS.

El pueblo no tiene una matriz coherente ni integrada de espacios públicos entendidos como lugar de encuentro o intercambio. Actualmente son puntuales y están desligados. Existe una preocupación por resolver los recorridos de vehículos pero se descuida los dedicados al peatón.

Encontramos en algunos casos aceras perimetrales de escasa anchura y dificultad en el acceso de peatones a zonas de descanso, convertidas en rotondas, espacios de circulación o estacionamiento.

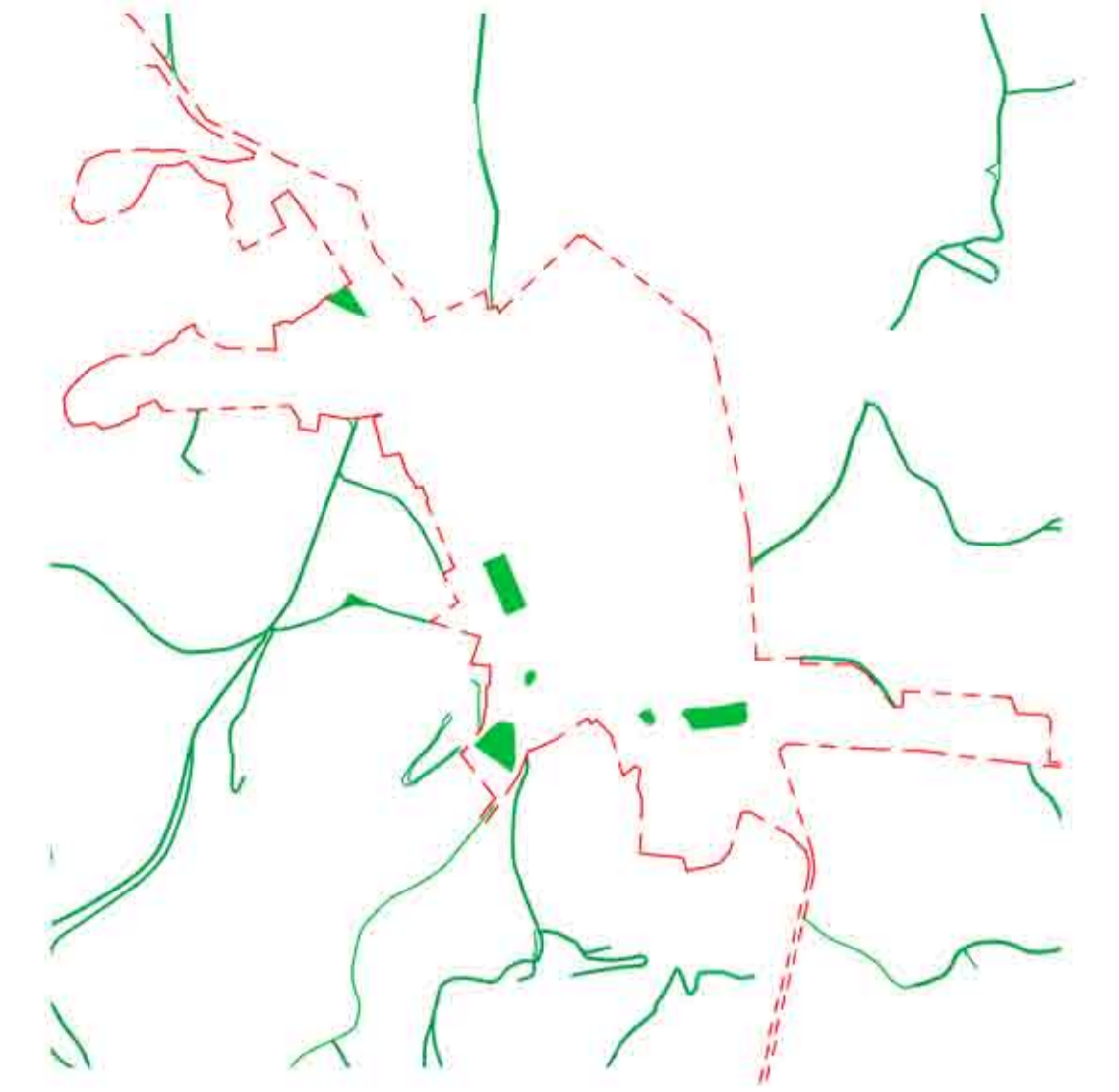

ESPACIOS PÚBLICOS DESCONECTADOS DEL ENTORNO RURAL

Los espacios públicos del casco urbano de Sant Bartomeu del Grau se encuentran, en su gran mayoría, desconectados del ENTORNO RURAL.

Estos espacios, entendidos como espacios de reunión, parece que se han ubicado en los espacios residuales de la trama "urbana" del pueblo. No se ha tenido en cuenta la RELACIÓ CON EL TERRITORI, desaprovechando todo lo que éste le ofrecía.

Este desequilibrio provoca que el espacio entre el núcleo urbanizado y el mundo rural sea interpretado como una frontera o LÍMITE.

El ámbito de nuestra propuesta trabaja este "límite", buscando la manera de reconvertirlo en un espacio de unión de las dos realidades, devolviendo el EQUILIBRIO entre lo urbano y el entorno natural con el fin de REACTIVAR y mejorar la calidad de estos espacios públicos.



RECURSOS

_ESPACIOS DISPONIBLES
Detectar espacios estratégicos en desuso, en el límite periurbano.

_VISTAS, ENTORNO NATURAL
Sant Bartomeu del Grau se encuentra en medio de un paisaje de gran interés natural, abrupto, llenos de cumbres, valles y rieras.

_RED DE CAMINOS RURALES EXISTENTE
Posibilidad de estudiar las conexiones entre ellos, con la trama urbana y acercar a través de ellos el pueblo a su entorno natural.

_CALLES SIN SALIDA
Calles a medio urbanizar, sin continuidad. Analizar posibles conexiones para consolidar o integrar el paisaje a través de su tratamiento.

_SECTORES DE DESARROLLO URBANÍSTICO OBSOLETOS
Ámbitos de crecimiento previstos por el POUIM que han quedado expectantes y sin sentido dada la situación económica actual.

