

Satu Helakorpi • Kristiina Patja • Ritva Prättälä • Arja R. Aro • Antti Uutela

## SUOMALAISEN AIKUISVÄESTÖN TERVEYSKÄYTTÄYTYMINEN JA TERVEYS, KEVÄT 2003

**Health Behaviour and Health among Finnish Adult Population, Spring 2003**





Kansanterveyslaitos  
Folkhälsoinstitutet  
National Public Health Institute

Kansanterveyslaitoksen julkaisuja

B17 / 2003

Publications of the National Public Health Institute

Satu Helakorpi, Kristiina Patja, Ritva Prättälä, Arja R. Aro, Antti Uutela

SUOMALAISEN AIKUISVÄESTÖN  
TERVEYSKÄYTTÄYTYMINEN JA TERVEYS,  
KEVÄT 2003

Health Behaviour and Health among Finnish Adult Population, Spring 2003

Kansanterveyslaitos  
Epidemiologian ja terveyden edistämisen osasto  
Terveyden edistämisen tutkimusyksikkö

KTL-National Public Health Institute, Finland  
Department of Epidemiology and Health Promotion  
Health Promotion Research Unit

Helsinki, 2003

Copyright National Public Health Institute (KTL)

Kannen kuva – cover graphic Irene Manninen-Mäkelä

Julkaisija - Utgivare - Publisher

Kansanterveyslaitos (KTL)  
Mannerheimintie 166  
00300 Helsinki  
Puh. vaihde (09) 4744 1, telefax (09) 4744 8408

Folkhälsoinstitutet  
Mannerheimvägen 166  
00300 Helsingfors  
Tel. växel (09) 4744 1, telefax (09) 4744 8408

National Public Health Institute (KTL)  
Mannerheimintie 166  
FIN-00300 Helsinki, Finland  
Telephone +358 9 4744 1, telefax +358 9 4744 8408

<http://www.ktl.fi/>

ISSN 0359-3576  
ISBN 951-740-394-1  
ISBN 951-740-395-X (PDF) <http://www.ktl.fi/eteo/avtk/>

## SUMMARY

The National Public Health Institute (KTL) has been monitoring health behaviour in Finland since 1978 using annual postal surveys. This report presents results from the Health Behaviour Survey among the Finnish Adult Population in the spring 2003. Like the preceding surveys this was financially supported by the Ministry of Social Affairs and Health. The research has been conducted at the Health Promotion Research Unit of the Department of Epidemiology and Health Promotion.

The primary purpose of the monitoring is to obtain information on health behaviours such as smoking and dietary habits, and on changes in them. The questionnaire also contains following topics: consumption of alcohol, physical exercise, dental hygiene, perceived general health, use of health services, and background factors that characterise the respondents. It also involves a number of process of change variables. In addition to the time trends, socio-economic (length of education) differences are examined. Tables on various health behaviours form a substantial part of this report. An English translation is given for the table texts.

For this survey a random sample (n=5000) of the Finnish adults between 15 to 64 years of age was drawn from the National Population Register. A questionnaire (either in Finnish or in Swedish) was mailed in April 2003; three reminders were used. The response rate was 67%. The annual response rates in each age group by sex from 1978 to 2003 are presented in Table 1. The main questions of interest have remained unchanged to ensure comparability between the years studied. In 2003 there were some new questions, e.g. on the national smoking Quitline.

In 2003, men's daily smoking was little lower than in 2002, whereas women's daily smoking remained at the same level. Food habits changed somewhat for the better; there was a continuing decline in the use of high fat milk, high fat cheese and butter.

The consumption of alcohol has increased quite steadily in Finland and the proportion of non-drinkers has decreased. Leisure time physical activity has increased since the early 1980s to this day. Following a levelling off in recent years, leisure time physical activity in 2003 was about at same level as in 2002. Commuting as a means of physical exercise took a downward turn in the early 1990s. Overweight, in both males and females, has increased since the late 1970s to the present day.

The differences between educational groups remained unchanged mostly to the disadvantage of the two lowest educational groups. Smoking was more common in the middle and especially in the low educational group than in the highest educational group. Food habits, which are in line with dietary recommendations, have become more common in all educational groups, but slight differences between the groups still prevail, so that those with a higher educational level have healthier food habits. In the consumption of alcohol the picture is reversed. Reporting high alcohol consumption is more common among those with the highest level of education. Males in the group with the highest level of education are most active in leisure time physical exercise. In the case of females, no between-group differences were recorded in the leisure time activity.

In general, the patterns of health behaviour related to the major chronic diseases have principally evolved along the same lines as in earlier years. There has been a rapid improvement in health behaviour in 1970's followed by a more steady development onwards. This report focuses on illustrating, both verbally and visually, the main lifestyles and their time trends in Finland.

## SISÄLLYS – CONTENTS

### SUMMARY

1 JOHDANTO .....	1
2 AINEISTON KERUU .....	1
2.1 Otos ja kyselyn toteutus.....	1
2.2 Vastausaktiivisuus.....	2
3 ELINTAPOJEN KEHITYS .....	4
3.1 Tupakointi .....	4
3.2 Ruokatottumukset .....	8
3.3 Alkoholinkulutus .....	9
3.4 Liikunta .....	10
3.5 Ylipaino.....	11
4 ELINTAPOJEN KEHITYS KOULUTUKSEN MUKAAN.....	12
4.1 Tupakointi .....	12
4.2 Ruokatottumukset .....	13
4.3 Alkoholinkulutus .....	15
4.4 Liikunta .....	16
4.5 Ylipaino.....	16
5 YHTEENVETO .....	17
Liitteet – Appendices	
1) Aluejako/Living areas .....	18
2) Tupakointi-indeksin muodostaminen/Derivation of smoking index .....	19
Taulukkoluetelo/List of tables.....	20
Taulukot/Tables .....	21 – 168
Kyselylomake/Questionnaire in Finnish.....	169 – 180
Aikuisväestön terveystietäytymisseurannan (AVTK) julkaisuluettelo 1979 – 2003 .....	181 – 191
Publications of the Finnish Health Behaviour –surveys 1979 –2003 .....	181 – 191



## **1 JOHDANTO**

Terveyden edistämässä ja tärkeimpien kroonisten kansantautien ehkäisyssä ovat sellaiset elintavat kuten tupakointi ja ruokatottumukset (mm. ravintorasvojen määrä ja laatu sekä kasvien käyttö) keskeisessä asemassa. Myös alkoholinkulutus, liikunta, hampaidenhoitotottumukset ja liikenneturvallisuus ovat tärkeitä kansanterveyden kannalta -terveyspalveluiden ja lääkkeiden käytön ohella.

Tässä raportissa tarkastellaan työikäisten terveyskäyttäytymisseurannan (AVTK) kevään 2003 tietojen perusteella mm. mainittujen terveyteen vaikuttavien tekijöiden esiintymistä ja muutosta suomalaisilla aikuisilla. Seurannan keskeisinä tavoitteina on kartoittaa terveyskäyttäytymisen pitkän ja lyhyen aikavälin muutoksia. Erityinen kiinnostuksen kohde vuoden 2003 raportissa ovat koulutusryhmien väliset erot. Raportin tekstiosuudessa huomio kiinnitetään tupakointiin, ruokatottumuksiin, alkoholinkäyttöön, liikunnan harrastamiseen ja ylipainoon.

## **2 AINEISTON KERUU**

### **2.1 Otos ja kyselyn toteutus**

Vuoden 2003 tutkimusaineistoksi poimittiin väestörekisteristä valtakunnallisesti edustava 5000 henkilön satunnaisotos. Perusväestön muodostivat vuosina 1939-1988 syntyneet maassa pysyvistä asuvat Suomen kansalaiset.

Kysely on pääpiirteissään pyritty säilyttämään vertailukelpoisena vuodesta toiseen. Joitakin osioita on uudistettu, mm. siitä syystä että ne vastaisivat tarjolla olevia tuotevaihtoehtoja. Vuonna 2003 kyselylomakkeeseen liitettiin uusia kysymyksiä vastaajan sosioekonomisesta asemasta ja kotitalouden käytettävissä olevista tuloista. Lisäksi mukana uutena kysymyksenä oli mm. kysymys siitä, onko vastaaja saanut tietoa ilmaisesta tupakasta vieroituspuhelimesta Stumpista. Suomenkielinen lomake on tämän julkaisun liitteenä.

Tutkimukseen valituille postitettiin suomen- tai ruotsinkielinen lomake 1. päivänä huhtikuuta 2003. Vastaamatta jättäneille lähetettiin 3-4 viikon välein kolme uusintakyselyä: ensimmäinen ja toinen toukokuussa sekä kolmas kesäkuussa.



## 2.2 Vastausaktiivisuus

Kyselyn saaneista kaikkiaan 3335 (67 %) palautti lomakkeen hyväksyttävästi täytettynä heinäkuun loppuun mennessä. Vastanneiden osuudet on esitetty taulukossa 1 sukupuolittain ja 10-vuotiskäryhmittäin. Vuonna 2003 kyselyyn vastasi 60 % miehistä ja 73 % naisista. Miesten alhaisin vastausprosentti (56 %) oli 15-24-vuotiailla, ja korkein (70%) 55-64-vuotiailla. Naisten vastausosuudet vaihtelivat 69 %:n ja 78 %:n välillä.

Taulukko 1. Vastausaktiivisuus (%) aikuisväestön terveystutkimuksissa vuosina 1978-2003.

Table 1. Response rate (%) in health behaviour surveys among Finnish adult population in 1978-2003.

Ikäryhmä/ Age group/ Vuosi/Year	Miehet/Men					Yht./ Total	Naiset/Women					Yht./ Total	Yht./ Total
	15-24	25-34	35-44	45-54	55-64		15-24	25-34	35-44	45-54	55-64		
<b>1978-79</b>	85	81	84	83	85	<b>83</b>	89	86	83	86	85	<b>86</b>	84
<b>1980-82</b>	78	77	74	80	80	<b>77</b>	86	82	81	82	81	<b>82</b>	80
<b>1983-85</b>	67	69	69	73	74	<b>70</b>	78	76	76	79	80	<b>78</b>	75
<b>1986-88</b>	76	73	75	79	81	<b>76</b>	85	83	83	85	85	<b>84</b>	80
<b>1989-91</b>	72	68	70	78	79	<b>73</b>	81	79	78	83	84	<b>81</b>	77
<b>1992-93</b>	67	61	64	69	75	<b>67</b>	81	74	75	77	82	<b>77</b>	72
<b>1994-95</b>	67	61	63	68	76	<b>66</b>	80	74	75	75	81	<b>77</b>	72
<b>1996</b>	64	63	62	68	76	<b>66</b>	83	73	77	78	82	<b>78</b>	72
<b>1997</b>	58	60	62	67	77	<b>64</b>	79	73	76	76	79	<b>76</b>	70
<b>1998</b>	61	60	61	69	80	<b>66</b>	75	76	71	74	82	<b>75</b>	70
<b>1999</b>	61	51	59	61	73	<b>60</b>	77	75	72	74	79	<b>75</b>	68
<b>2000</b>	57	56	63	68	74	<b>64</b>	76	75	71	75	81	<b>75</b>	70
<b>2001</b>	59	57	59	62	75	<b>62</b>	76	76	77	77	80	<b>77</b>	70
<b>2002</b>	52	55	55	60	71	<b>58</b>	74	69	70	74	76	<b>72</b>	65
<b>2003</b>	56	57	59	60	70	<b>60</b>	69	74	71	74	78	<b>73</b>	67

Vastausaktiivisuus vaihteli alueittain 62 %:n ja 69 %:n välillä (taulukko 2). Raportissa on käytetty erityistä maakuntiin perustuvaa aluejakoa, joka käsittää Uudenmaan, Länsi-Suomen, Keski-Suomen, Kaakkois-Suomen, Itä-Suomen ja Pohjois-Suomen (aluejaon täsmällinen määrittely, ks. liite 1).

Taulukko 2. Vastanneiden osuudet alueittain (%).

Table 2. Response rate by region (%).

Asuinalue/ Living area	Uusimaa/ Region of Uusimaa	Länsi-Suomi/ Western Finland	Keski-Suomi/ Mid-Finland	Kaakkois- Suomi/ South-eastern Finland	Itä-Suomi/ Eastern Finland	Pohjois-Suomi/ Northern Finland
Miehet/Men(%)	61	60	63	59	58	59
Naiset/Women(%)	75	73	74	64	74	75
Yht./Tot. (%)	68	66	69	62	66	66

Asuinpaikan kaupunkimaisuuden mukaan tarkasteltuna matalin vastausprosentti oli muiden kuin kaupunkikuntien miehillä, joiden 15-29-vuotiaiden ikäryhmästä vastasi 53 %. Naisten vastausaktiivisuudessa ei ollut yhtä selviä eroja iän tai kaupunkimaisuuden mukaan luokiteltaessa (taulukko 3).

Taulukko 3. Vastausaktiivisuus (%) aikuisväestön terveyskäyttämistutkimuksessa vuonna 2003 asuinpaikan mukaan sukupuolittain ja ikäryhmittäin.

Table 3. Response rate (%) in the health behaviour survey among Finnish adult population in 2003 by type of residence area, gender and age group.

Ikäryhmä/ Age group	Pääkaupunkiseutu/ Helsinki Metropolitan area				Muut kaupungit/ Other cities				Muut kunnat/ Rural areas				
	15-29	30-49	50-64	Yht./ Total	15-29	30-49	50-64	Yht./ Total	15-29	30-49	50-64	Yht./ Total	Yht./ Total
Miehet/ Men (%)	61	63	73	65	55	58	68	60	53	58	64	59	60
Naiset/ Women(%)	69	74	82	75	72	71	76	73	70	73	76	73	73
Yht./Tot. (%)	65	69	78	70	64	64	72	66	60	65	70	66	67

### 3 ELINTAPOJEN KEHITYS

Seuraavassa kuvataan kyselytutkimukseen vastanneiden päivittäistupakoinnin yleisyyttä, ruokatottumuksia, alkoholinkulutusta ja liikunnan harrastamista sekä ylipainoisten osuutta vuosina 1978-2003.

#### 3.1 Tupakointi

##### *Tupakoinnin yleisyys*

Vuonna 2003 aikuisista miehistä 26 % ja naisista 19 % tupakoi päivittäin. Nuorista miehistä (15-24-vuotiaat) 23 % ilmoitti tupakoivansa päivittäin ja 10 % satunnaisesti. Nuorista naisista 20 % tupakoi päivittäin ja 11 % satunnaisesti (kuvio 1, taulukko 50).

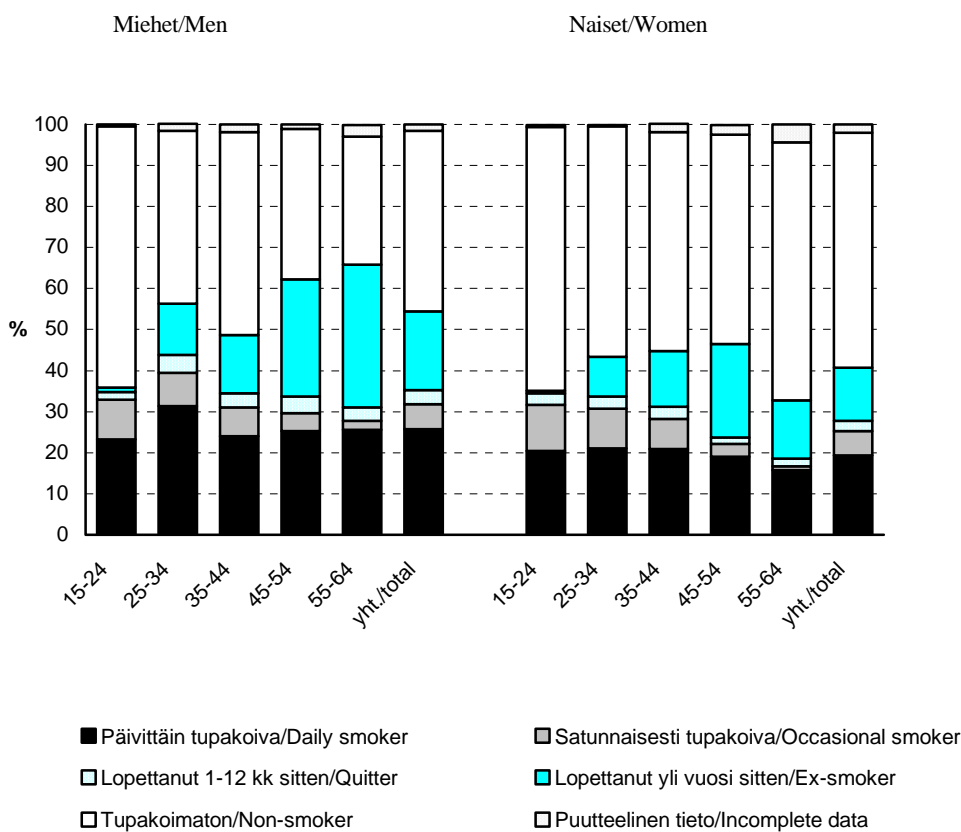

Kuvio 1. Päivittäin tupakoivien, satunnaisesti tupakoivien, lopettaneiden sekä tupakoimattomien osuudet 10-vuotiskäryhmittäin ja sukupuolittain vuonna 2003 (tupakointi-indeksin kuvaus liitteessä 2) (%).

Figure 1. Proportion of daily smokers, occasional smokers, quitters and non-smokers by 10-year age groups in 2003 (derivation of smoking index, appendix 2) (%).

Miesten tupakointi on 1980-luvulta alkaen vähentynyt, mutta pysytellyt samalla tasolla 1990-luvun puolivälistä lähtien. Naisten tilanne poikkesi miehistä. 1980-luvun puolivälissä naisten tupakointi yleistyi, mutta on sen jälkeen pysynyt samalla tasolla (kuvio 2). Vuonna 2003 muutokset edellisestä vuodesta olivat pieniä. Miesten päivittäistupakointi on kuitenkin hiukan vähentynyt, naisten päivittäistupakointi taas on pysytellyt vuoden 2002 tasolla.

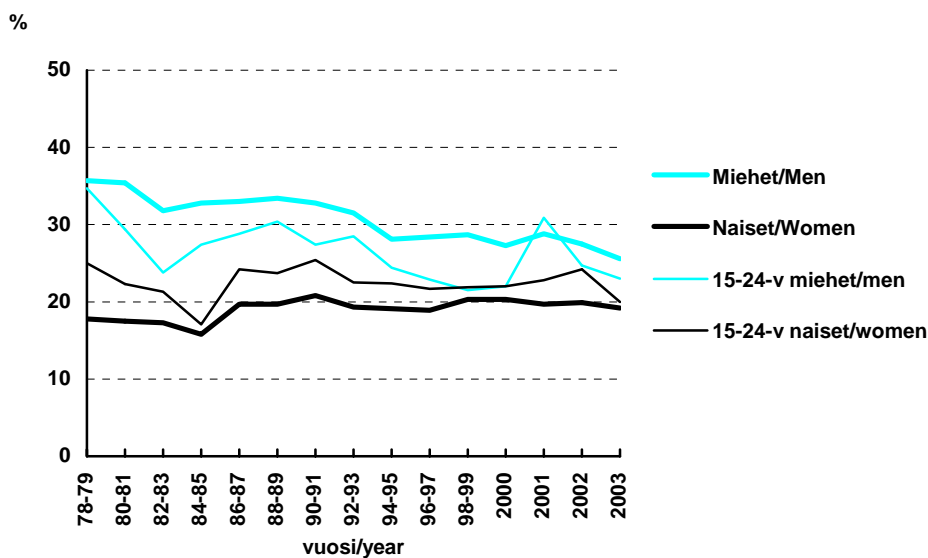

Kuvio 2. Päivittäin tupakoivien 15-64-vuotiaiden sekä 15-24-vuotiaiden osuudet vuosina 1978-2003 (%).  
Figure 2. Proportion of daily smokers among 15-64-year-old and among 15-24-year-old in 1978-2003 (%).

### *Lopettamisyrietykset sekä niihin liittyvät tekijät*

Päivittäin tupakoivista 76 % oli huolissaan tupakoinnin vaikutuksesta omaan terveyteensä (taulukko 58). Miehistä 52 % ja naisista 54 % halusi lopettaa tupakoinnin. Miehistä 35 % ja naisista 42 % kertoi yrittäneensä vakavasti lopettaa tupakoinnin, ts. olleensa tupakoimatta vähintään vuorokauden viimeksi kuluneen vuoden aikana (kuvio 3, taulukot 56 ja 57). Tupakoinnin lopettamisyrietyksissä tapahtunut tason nousu vuodesta 1997 lähtien lienee näennäinen, koska vuonna 1997 kysymykseen lisättiin WHO:n määritelmä siitä mitä vakavalla lopettamisyrietyksellä tarkoitetaan (vastaaja ollut tupakoimatta vähintään 24 tuntia lopettamistarkoituksessa).

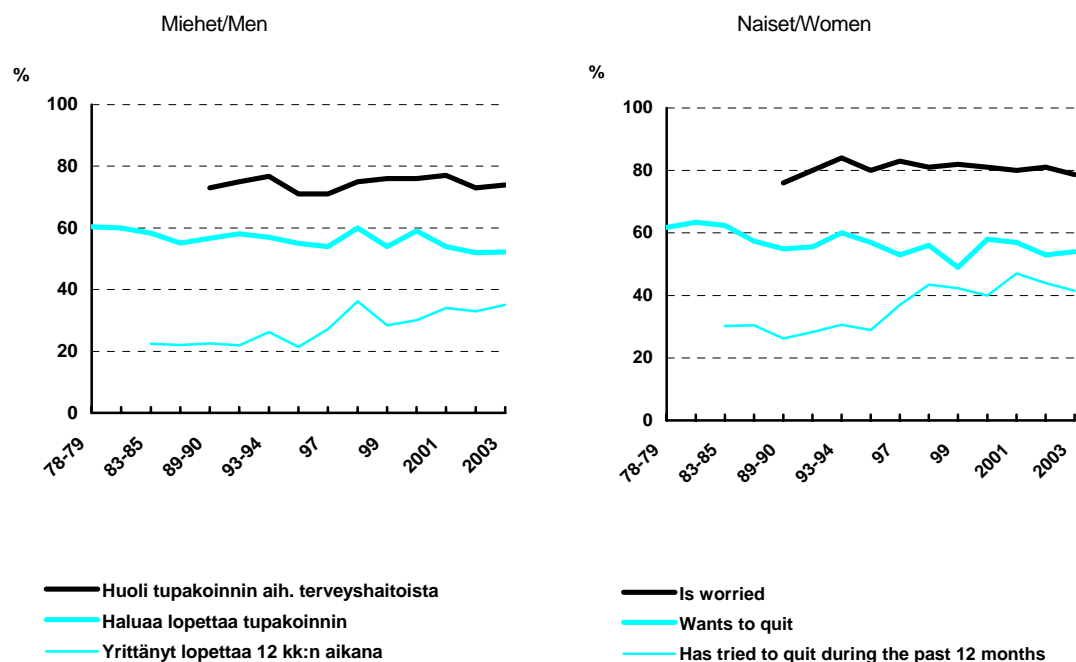

Kuvio 3. Tupakoinnin terveyshaitoista huolestuneiden, lopettamista haluavien ja lopettamista viimeisen vuoden aikana yrittäneiden osuus vuosina 1978-2003 (%).

Figure 3. Proportion of those who were concerned about damage from smoking to their health, who want to give up smoking, and who have attempted to give up smoking during the last 12 months in 1978-2003 (%).

### *Altistuminen tupakansavulle työpaikalla*

Suomalaisten altistuminen ympäristön tupakansavulle työpaikoilla näyttää pysytelleen olennaisesti aikaisempaa matalammalla tasolla vuoden 1995 tupakkalain jälkeen. Suuria muutoksia vuodesta 2002 ei ole tapahtunut. Vuonna 2003 muista kuin päivittäin tupakoivista miehistä 6 % ja naisista 3 % työskenteli tupakansavuisissa työtiloissa vähintään tunnin. Vastaavat osuudet olivat miltei samat vuonna 2002 (7 % ja 4 %). Työssä käyvistä päivittäin tupakoivista miehistä 25 % ja naisista 11 % ilmoitti oleskelevansa tupakansavuisissa työtiloissa vähintään tunnin päivittäin. Vuonna 2002 vastaavat osuudet olivat 33 % ja 16 % (kuvio 4).

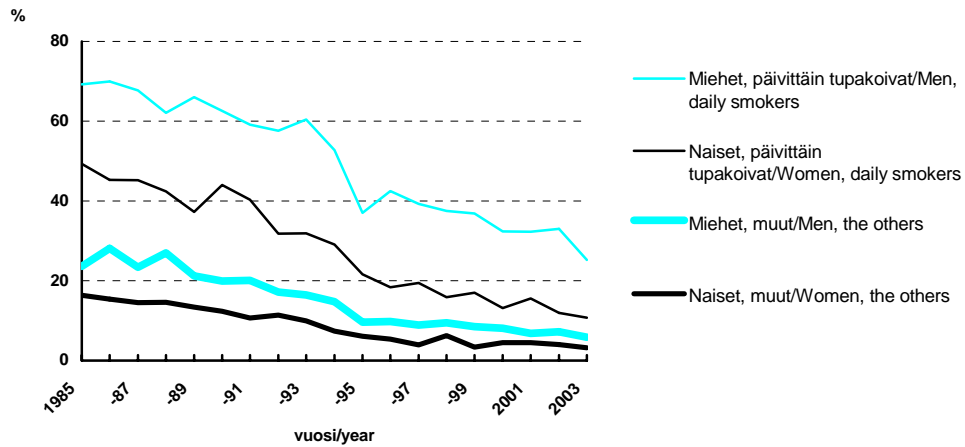

Kuvio 4. Kodin ulkopuolella työskentelevien altistuminen tupakansavulle päivittäin työpaikalla vähintään tunnin ajan sukupuolittain vuosina 1985-2003.

Figure 4. Daily exposure for at least one hour to cigarette smoke at work among those who work outside home by sex in 1985-2003.

#### *Altistuminen tupakansavulle kotona*

Vastaajista 74 % kertoi, että kukaan ei tupakoi heidän kodissaan (taulukko 43). Tupakoimattomista 89 % raportoi, ettei kukaan tupakoi heidän kodissaan. Vastaava osuus päivittäin tupakoivilla puolestaan oli 28 %.

### 3.2 Ruokatottumukset

Rasvattoman ja ykkösmaidon (rasvapitoisuus 1 %) kulutus on pysynyt edellisen vuoden tasolla. Vuonna 2003 miehistä 39 % (vuonna 2002 38 %) ja naisista 46 % (vuonna 2002 47%) joi rasvatonta tai ykkösmaitoa (taulukko 68). Miehistä 49 % ilmoitti syövänsä enemmän kuin viisi viipaletta leipää päivässä ja naisista 49 % söi enemmän kuin neljä viipaletta leipää päivässä. Leipä on jo pitkään voideltu yleisimmin kevytlevitteellä tai margariinilla (taulukko 64). Vuonna 2003 kertoi 62 % vastaajista käyttävänsä leivällä kevytlevitettä tai margariinia. Vain 5 % miehistä ja 2% naisista ilmoitti käyttävänsä enimmäkseen voita leivällä. Miehistä 26 % ja naisista 42 % sanoi syövänsä tuoreita vihanneksia päivittäin, vastaavat osuudet vuonna 2002 olivat 28 % ja 41 % (taulukko 85, kuvio 5).

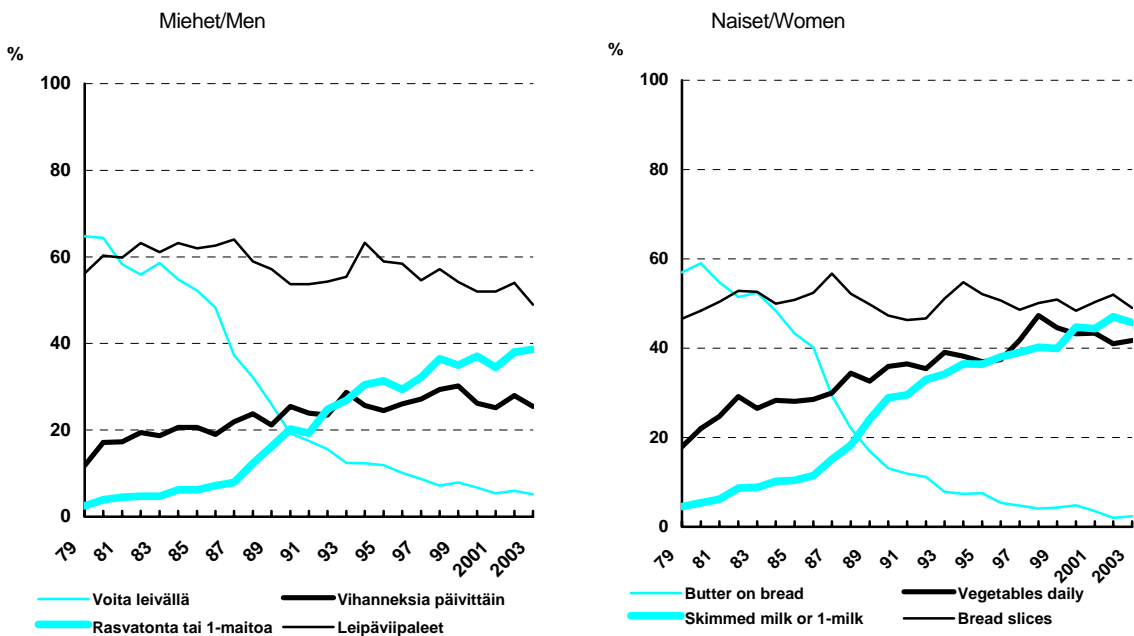

Kuvio 5. Vihanneksia päivittäin syövien, rasvatonta tai ykkösmaitoa juovien, voita leivällä käyttävien sekä leipää vähintään 6 viipaletta (miehet) tai vähintään 5 viipaletta (naiset) päivässä syövien osuudet 1979-2003 (%).

Figure 5. Proportion of those who eat vegetables daily, who drink skimmed or 1% -milk and who use butter on bread and who eat at least 6 slices (men) or at least 5 slices (women) bread daily in 1979-2003 (%).

### 3.3 Alkoholinkulutus

Raittiiden osuus on vähentynyt vuodesta 1982. Vuonna 1982 15 % miehistä ja 32 % naisista ilmoitti, ettei ole ollenkaan käyttänyt alkoholia viimeksi kuluneen vuoden aikana. Vastaavat osuudet vuonna 2003 olivat 11 % (miehet) ja 15 % (naiset) (taulukko 93). Alkoholijuomista yleisin oli olut. Vuonna 2003 miehistä 61 % ja naisista 31 % ilmoitti juoneensa olutta viimeksi kuluneen viikon aikana. Edellisenä vuonna vastaavat oluenjuontiosuudet olivat 63% ja 32%. Vuonna 2003 miehistä 31 % ja naisista 35 % kertoi juoneensa viiniä kuluneen viikon aikana. Long drink -juomia taas sanoi juoneensa 8 % sekä miehistä että naisista. Viikon sisällä väkeviä alkoholijuomia kertoi käyttäneensä miehistä 35 % ja naisista 17 %. Miehistä 12 % ja naisista 24 % sanoi käyttäneensä siideriä tai kevytviiniä (kuvio 6, taulukot 94 - 98). Miehistä 24 % ja naisista 7 % ilmoitti juovansa vähintään kerran viikossa alkoholia kuusi annosta tai enemmän kerralla (taulukko 103).

Miehistä 38 % ilmoitti juoneensa vähintään kahdeksan annosta alkoholia viikossa, naisista 27% kertoi käyttäneensä vähintään viisi annosta alkoholia viikossa vuonna 2003 (kuvio 7). Alkoholiannos käsittää pullon olutta tai siideriä, lasin viiniä tai ravintola-annoksen väkevää alkoholijuomaa.

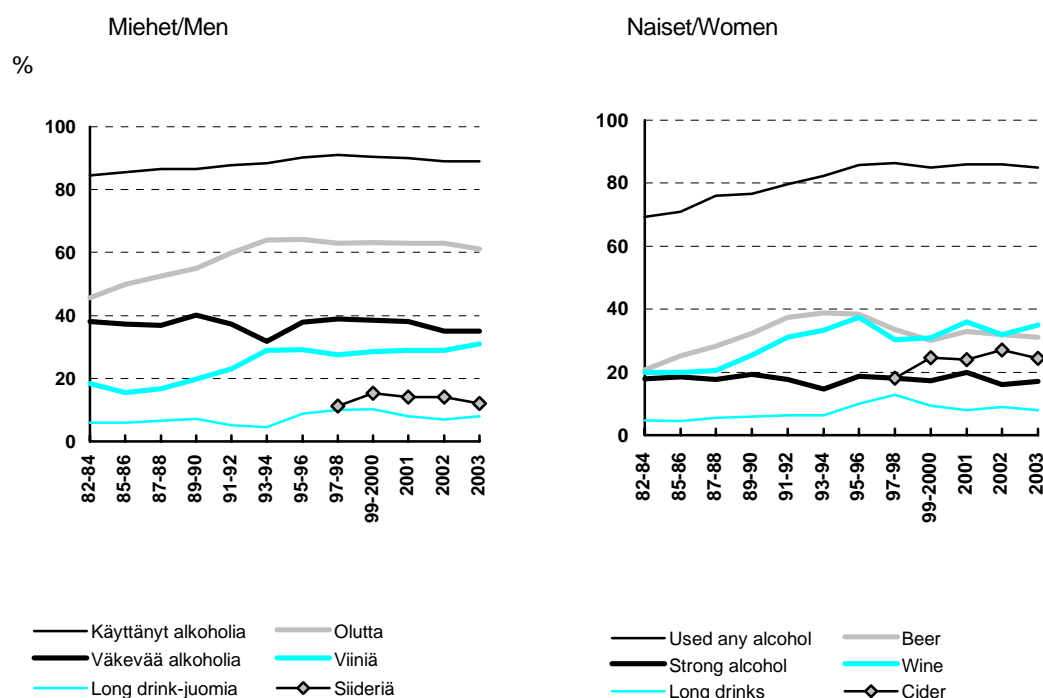

Kuvio 6. Alkoholista käyttävien, viimeksi kuluneen viikon aikana olutta, viiniä, long drink -juomia, siideriä sekä väkeviä alkoholijuomia juoneiden osuudet sukupuolittain vuosina 1982-2003 (%).

Figure 6. Proportion of those who have drunk alcohol, who have drunk beer, wine, long drinks, cider or strong alcohol during the last week, in 1982-2003 (%).



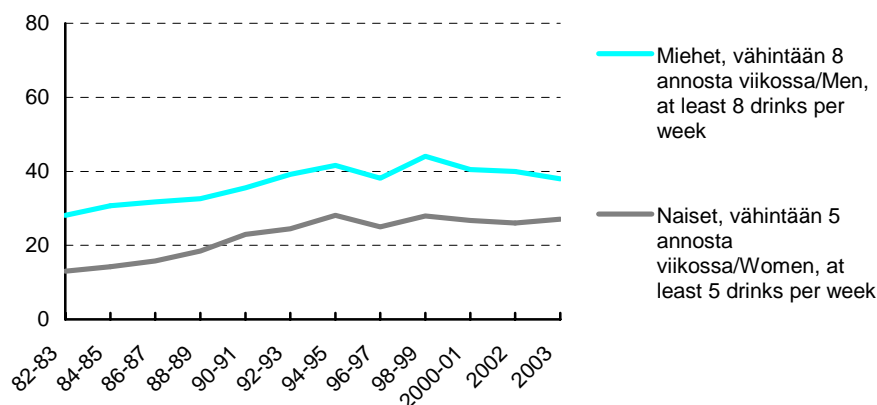

Kuvio 7. Miehistä vähintään kahdeksan annosta alkoholia viikossa juovien osuudet ja naisista vähintään viisi annosta alkoholia viikossa juovien osuudet vuosina 1982-2003 (%).

Figure 7. Proportion of those who have drunk alcohol at least 8 drinks (men) or at least 5 drinks (women) weekly in 1982-2003.

### 3.4 Liikunta

Vuoteen 2002 verrattuna sekä vapaa-ajan liikunta että työmatkaliikunta on hiukan vähentynyt vuonna 2003. Miehistä 58 % ja naisista 65 % sanoi harrastavansa vapaa-ajan liikuntaa vähintään 30 min. vähintään kahdesti viikossa vuonna 2003 (kuvio 8, taulukko 110). Vastaavat osuudet vuonna 2002 olivat 62 % (miehet) ja 66 % (naiset). Työssä käyvistä naisista 45 % käveli tai pyöräili työmatkoillaan vähintään 15 minuuttia päivässä, miehistä 28% (kuvio 8, taulukko 109).

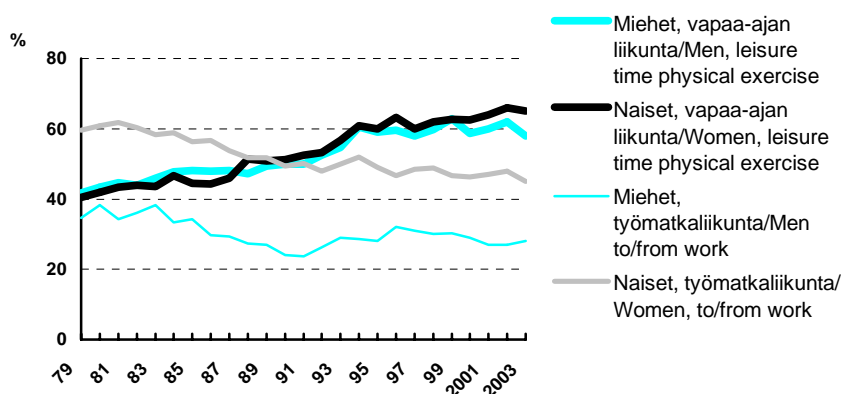

Kuvio 8. Vapaa-ajan liikuntaa vähintään 30 min. ajan vähintään kahdesti viikossa sekä työssä käyvien työmatkaliikuntaa vähintään 15 min. päivässä harrastavien osuus sukupuolittain vuosina 1979-2003.

Figure 8. Proportions of those who have leisure time physical exercise at least 30 min at least twice a week and those who spend for at least 15 minutes per day walking or cycling in commutation.

### 3.5 Ylipaino

Ylipainoisten osuus on kasvanut viimeisten kymmenen vuoden aikana. Viime vuosina tosin ylipainoisten osuus on pysynyt lähes samana. Vuonna 2003 54 % miehistä ja 38% naisista oli ylipainoisia ( $BMI \geq 25 \text{ kg/m}^2$ ). Vastaavat osuudet vuonna 2002 olivat 55 % (miehet) ja 37 % (naiset) (kuvio 9, taulukko 106).

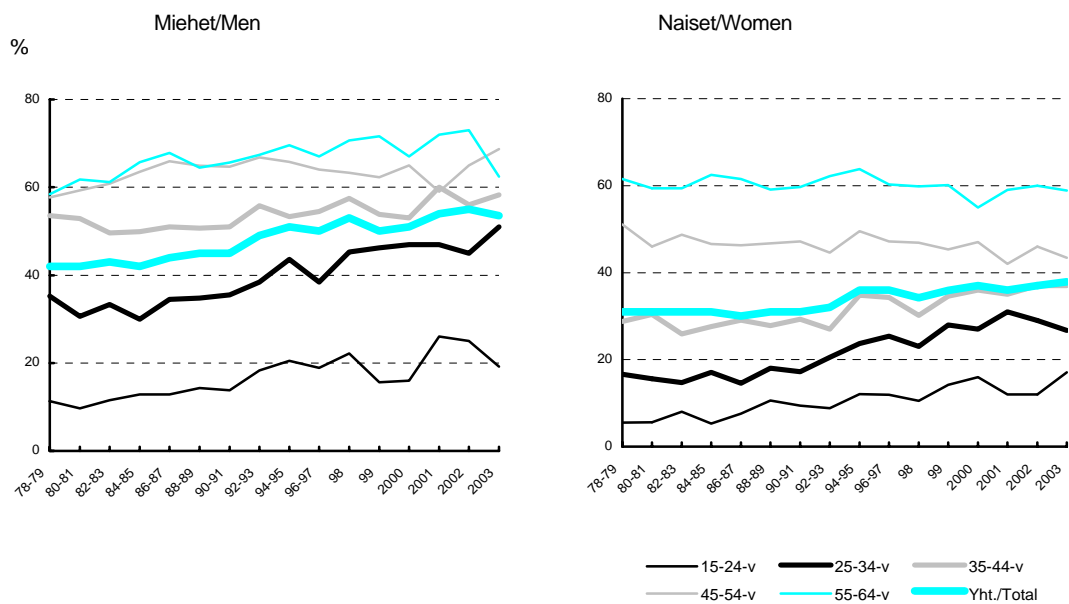

Kuvio 9. Ylipainoisten ( $BMI \geq 25 \text{ kg/m}^2$ ) osuudet ikäryhmittäin vuosina 1978-2003 (%).

Figure 9. Proportion of men and women with overweight ( $BMI \geq 25 \text{ kg/m}^2$ ) in 1978-2003 (%).

## 4 ELINTAPOJEN KEHITYS KOULUTUKSEN MUKAAN

Seuraavassa tarkastellaan elintapojen kehitystä koulutuksen mukaan. Koulutusaste on esitetty seuraavasti: alin koulutusryhmä, keskimäinen koulutusryhmä ja ylin koulutusryhmä. Koulutusryhmät on määritelty syntymä- ja koulutusvuosien mukaan, siten että jokainen syntymävuosi on jaettu tertiileihin koulutusvuosien perusteella. Koulutusryhmien välisiä eroja tarkasteltaessa mukana ovat 25-64-vuotiaat vastaajat. Tulokset ovat ikävakioituja. Ikävakiointi on suoritettu suoralla menetelmällä 10-vuotisikäryhmittäin käyttäen vertailuväestönä miesten ja naisten yhdistettyä aineistoa.

### 4.1 Tupakointi

Tupakoinnin koulutusryhmäerot ovat kasvaneet; tupakointi on yleisintä alimmissa koulutusryhmässä, toiseksi yleisintä keskikoulutusryhmässä. Tutkimusjaksona 2000-03 alimpaan koulutusryhmään kuuluvista miehistä noin 38 % ilmoitti päivittäistupakoinnista. Vastaava osuus oli keskiasteen koulutusryhmän miehillä 30 % ja ylimpään koulutusryhmään kuuluvilla miehillä 18 %. Naisten tupakointi on yleistynyt huomattavasti alimmissa koulutusryhmässä. Tutkimusjakson alussa (vuosina 1978-82) alimmissa koulutusryhmässä naisten tupakoinnin yleisyys oli 18 %, keskimäisessä koulutusryhmässä 15 % ja ylimmässä koulutusryhmässä 13%. Viimeisimmässä tutkimusjaksossa 2000-03 alimpaan koulutusryhmään kuuluvista naisista 29 % ilmoitti tupakoivansa päivittäin. Vastaava osuus keskikoulutusryhmässä oli 18 % ja ylimmässä koulutusryhmässä 12 % (kuvio 10).

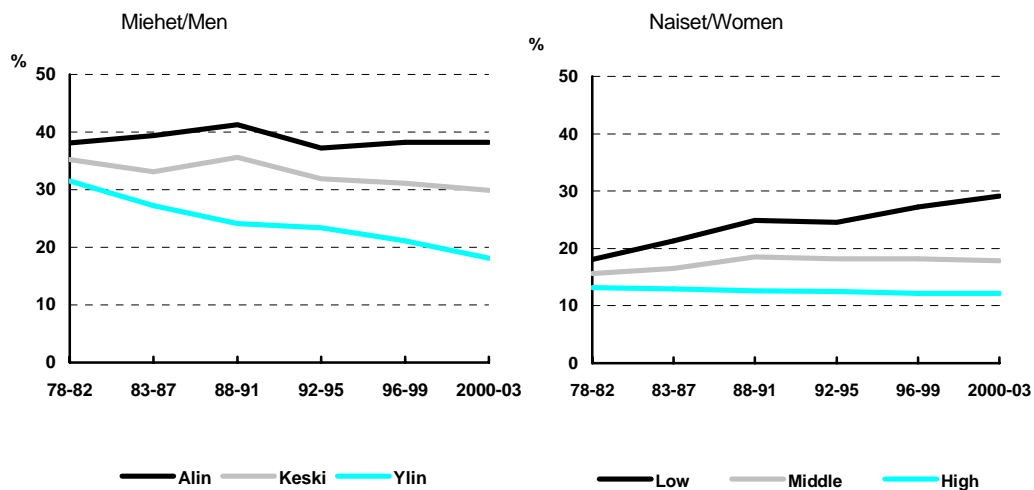

Kuvio 10. Päivittäin tupakoivien 25-64 -vuotiaiden ikävakioitu osuus tutkimusvuosijaksoissa ja sukupuolittain suhteellisen koulutusasteen mukaan vuosina 1978-2003 (%).

Figure 10. Age-standardised proportion of daily smokers of men and women by educational group in 1978-2003.

## 4.2 Ruokatottumukset

Ruokatottumuksien kehitystä eri koulutusryhmissä on kuvattu tutkimalla ravintosuositusten mukaisten ruokatottumusten muutosta tutkimusjakson aikana. Tutkittuja suositusten mukaisia tottumuksia ovat: käyttää vihanneksia päivittäin, juo rasvatonta tai ykkös-maitoa, käyttää kevytlevitettä tai margariinia leivällä tai ei käytä leipärasvaa lainkaan ja syö leipää vähintään kuusi viipaletta (miehet) tai vähintään viisi viipaletta (naiset) päivässä.

Tutkimusjakson aikana ruokatottumukset ovat kehittyneet myönteiseen suuntaan kaikissa koulutusryhmissä, mutta koulutusryhmien erot ovat pysyneet selkeinä, leipärasvan käyttöä lukuun ottamatta. Ylimpään koulutusryhmään kuuluvat ilmoittivat muita useammin ravintosuositusten mukaisia ruokatottumuksia. Suurimmat koulutusryhmittäiset erot olivat vihannesten päivittäissyönnissä, jossa ylimpään koulutusryhmään kuuluvat ilmoittivat syövänsä useammin vihanneksia kuin kahteen alempaan koulutusryhmään kuuluvat. Koulutusryhmien väliset erot ovat säilyneet, vaikka tuoreiden vihannesten syönti on lisääntynyt tutkimusjakson aikana kaikissa ryhmissä (kuvio 11). Ylimpään koulutusryhmään kuuluvat valitsevat myös useammin rasvattoman tai ykkösmaidon kuin kahteen alempaan koulutusryhmään kuuluvat. Kaikissa koulutusryhmissä käytetään nykyisin leipärasvana yleisimmin kevytlevitettä ja margariinia tai ei käytetä leipärasvaa lainkaan. Leipärasvan käytön koulutusryhmäerot ovat pienentyneet eikä niitä naisilla enää havaita lainkaan. Miesten leivänsyönnissä on koulutusryhmittäisiä eroja. Ylimmän koulutusryhmän miehet syövät leipää vähemmän kuin kahden alemman koulutusryhmän miehet. Naisten leivänsyönnissä koulutusryhmittäisiä eroja ei ole (kuvio 12).

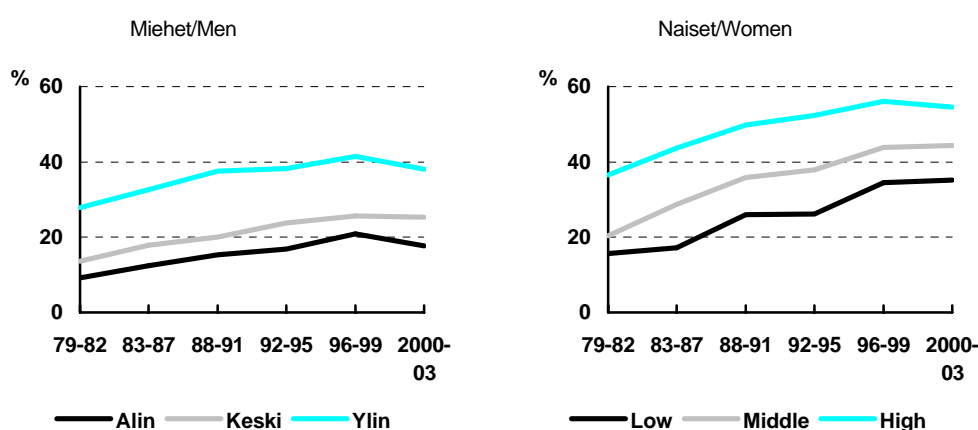

Kuvio 11. Vihanneksia päivittäin syövien osuus suhteellisen koulutuksen mukaan 1979-2003, ikävakioitu (%).

Figure 11. Age-standardised proportion of those eating vegetables daily by educational group (%).

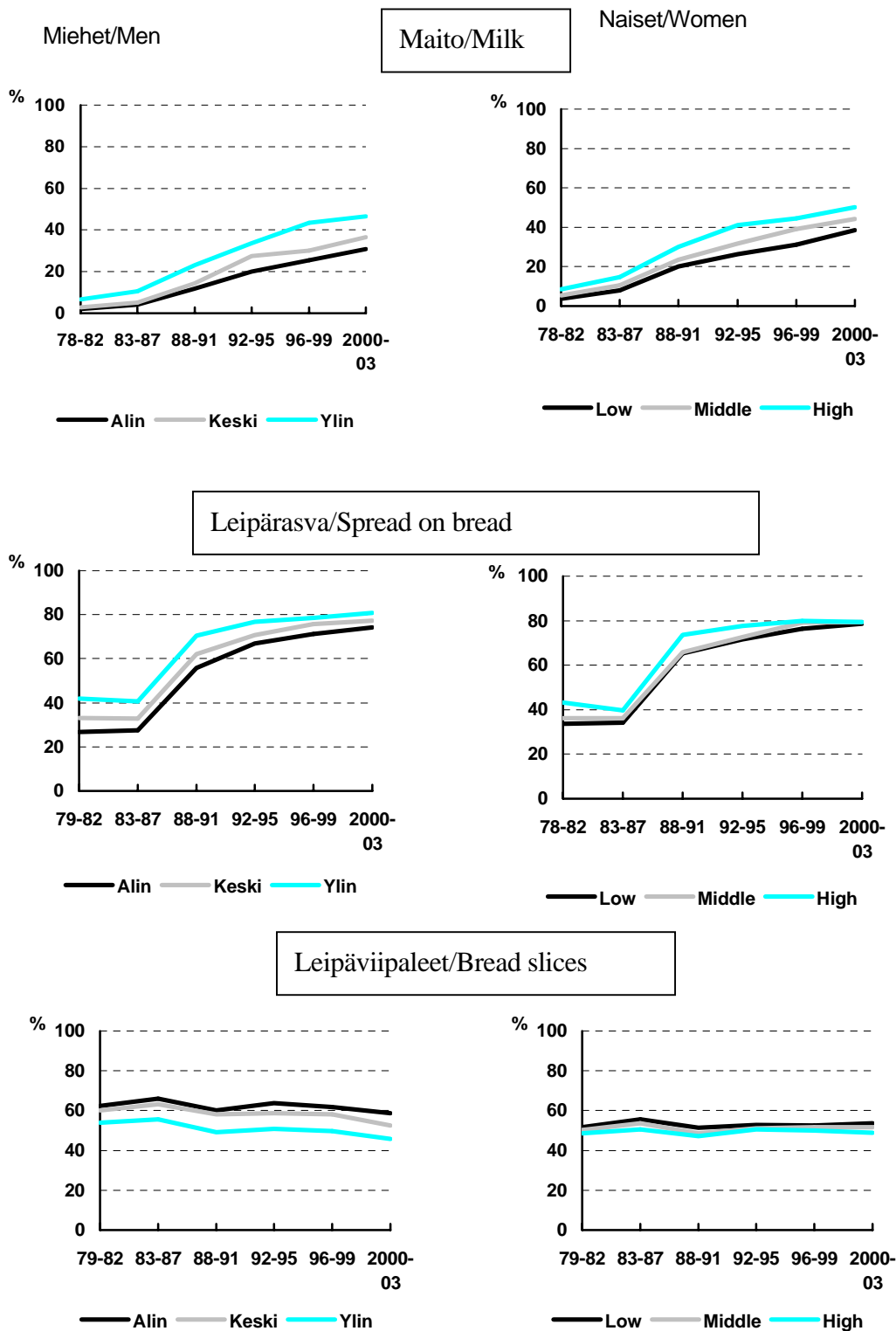

Kuvio 12. Rasvatonta tai 1-maitoa juovien, kevytlevitettä tai margariinia tai ei lainkaan leipärasvaa käyttävien osuus sekä leipää (miehet vähintään 6 viipaletta, naiset vähintään 5 viipaletta) päivittäin syövien osuus suhteellisen koulutuksen mukaan 1978-2003.

Figure 12. Proportion of those drinking skimmed milk, using low fat spread, no spread or soft margarine on bread and those eating at least 6 slices (men) or at least 5 slices (women) bread daily by education.

### 4.3 Alkoholinkulutus

Alkoholinkulutus on lisääntynyt tutkimusjakson aikana kaikissa koulutusryhmissä. Ylimmän koulutusryhmän miehet ilmoittivat useammin juovansa vähintään 8 annosta alkoholia viikossa kuin vähemmän koulutetut. Kun 1982-86 alimpaan koulutusryhmään kuuluvista miehistä 27 % ilmoitti juovansa vähintään 8 annosta viikossa ja keskiasteen koulutusryhmään kuuluvista miehistä 28 %, niin vastaavat osuudet olivat 1997-2003 38 % ja 43 %. Ylimmässä koulutusryhmässä vastaava käyttö yleisty 36 %:sta 47 %:iin. Myös ylimpään koulutusryhmään kuuluvat naiset ilmoittivat useammin juovansa vähintään 5 annosta alkoholia viikossa kuin vähemmän koulutetut. Vuonna 1982-86 noin 11 % alimpaan ja 13 % keskiasteen koulutusryhmään kuuluvista naisista ilmoitti juovansa vähintään 5 alkoholiannosta viikossa. Vastaavat osuudet 1997-2003 olivat 24 % ja 26 %. Naisten ylimmän koulutusryhmän ilmoittama vähintään 5 viikkoannoksen käyttö lisääntyi 18 %:sta 31 %:iin (kuvio 13).

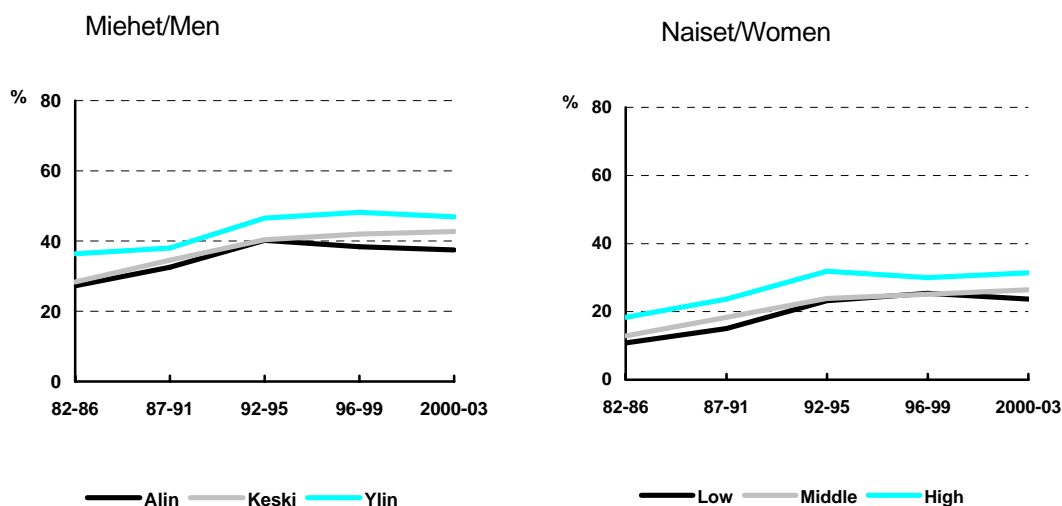

Kuvio 13. Viimeksi kuluneen viikon aikana vähintään 8 annosta alkoholia (miehet) tai vähintään 5 annosta alkoholia (naiset) juoneiden ikävakioitu osuus suhteellisen koulutuksen mukaan vuosina 1982-2003.

Figure 13. Age-standardised proportion of those who have during the last week consumed at least 8 drinks (men) or at least 5 drinks (women) of alcohol by educational group in 1982-2003.

#### 4.4 Vapaa-ajan liikunta

Vapaa-ajan liikunta (vähintään puoli tuntia vähintään kaksi kertaa viikossa) lisääntyi kaikissa koulutusryhmissä. Ylimmän koulutusryhmän miehet harrastavat vapaa-ajanliikuntaa useammin kuin muut. Miesten koulutusryhmäerot vapaa-ajanliikunnassa eivät ole enää muuttuneet. Naisilla koulutusryhmien välisiä eroja ei ole ollenkaan (kuvio 14).

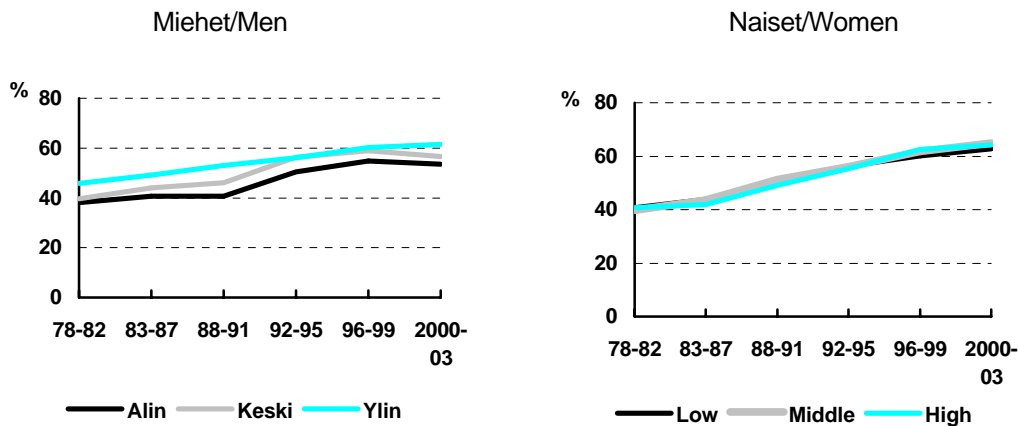

Kuvio 14. Vapaa-ajan liikuntaa vähintään kaksi kertaa viikossa harrastavien osuus koulutuksen mukaan.  
Figure 14. Proportion of those who have leisure time physical exercise at least twice a week by education.

#### 4.5 Ylipaino

Alimpaan koulutusryhmään kuuluvista miehistä ja naisista suurempi osa on ylipainoisia kuin ylimpään koulutusryhmään kuuluvista. Vuosina 2000-03 alimpaan koulutusryhmään kuuluvista miehistä 60 % ja naisista 46 % oli ylipainoisia. Vastaava osuus keskiasteen koulutustyyhmään kuuluvilla miehillä oli 58 % ja naisilla 42 %. Ylimmässä koulutusryhmässä miehistä 57 % ja naisista 35 % oli ylipainoisia (kuvio 15).

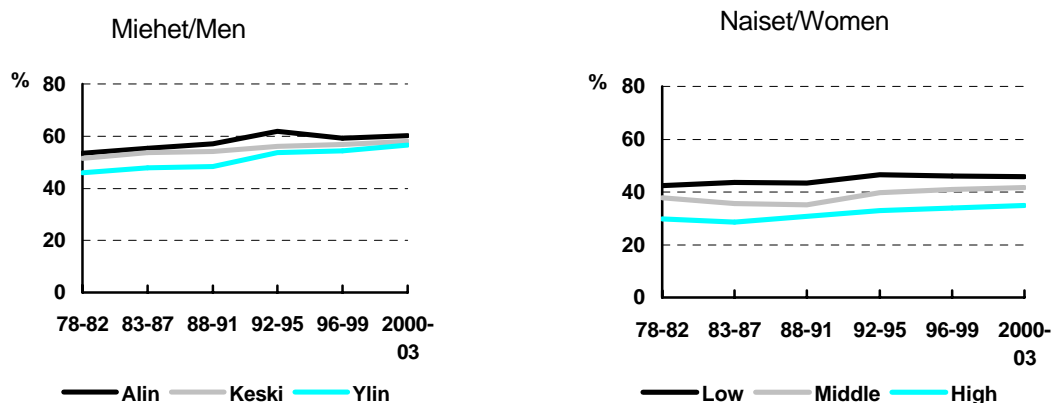

Kuvio 15. Ylipainoisten ( $BMI \geq 25 \text{ kg/m}^2$ ) ikävakioidut osuudet suhteellisen koulutuksen mukaan.  
Figure 15. Proportion of overweight men and women ( $BMI \geq 25 \text{ kg/m}^2$ ) by educational group in 1978-2003.

## 5 YHTEENVETO

Kroonisiin kansantauteihin liittyvät elintavat ovat pääosin kehittyneet myönteisesti Suomen työikäisessä väestössä vuonna 2003. Miesten päivittäistupakointi on edelliseen vuoteen verrattuna hiukan vähentynyt, naisten päivittäistupakointi taas on pysytellyt vuoden 2002 tasolla. Ruokatottumuksissa on tapahtunut edelleen jonkin verran myönteisiä muutoksia. Rasvaisen maidon ja voin käyttö ovat jatkuvasti vähentyneet. Myös rasvaisen juuston käyttö on vähentynyt. Pitkällä aikavälillä ruokatottumukset ovat muuttuneet ravintosuositusten mukaiseen suuntaan. Alkoholinkäyttö on Suomessa lisääntynyt 1980-luvun alusta ja raittiiden osuus vähentynyt. Vapaa-ajan liikunnan harrastaminen on lisääntynyt, mutta työmatkaliikunta vähentynyt.

Koulutusryhmien väliset - useimmiten alimpaan koulutusryhmään kuuluville epäedulliset - elintapa-erot ovat säilyneet. Tupakointi on muita yleisempää alimmassa koulutusryhmässä ja koulutusryhmien väliset erot ovat jopa edelleen kasvaneet. Ravintosuositusten mukaiset ruokatottumukset ovat yleistyneet kaikissa koulutusryhmissä, mutta koulutusryhmien väliset erot ovat kokonaisuutena ottaen säilyneet, niin että pitkälle koulutetut syövät useammin tuoreita vihanneksia ja juovat useammin rasvatonta maitoa. Ylimmän koulutusryhmän miehet harrastavat vapaa-ajan liikuntaa yleisemmin kuin muut miehet. Naisten vapaa-ajan liikunnan harrastamisessa ei ole koulutusryhmien välisiä eroja. Alkoholinkulutusluvut osoittavat päinvastaisia eroja kuin muut elintavat. Korkeimmin koulutetut raportoivat yleisemmin alkoholinkulutusta.



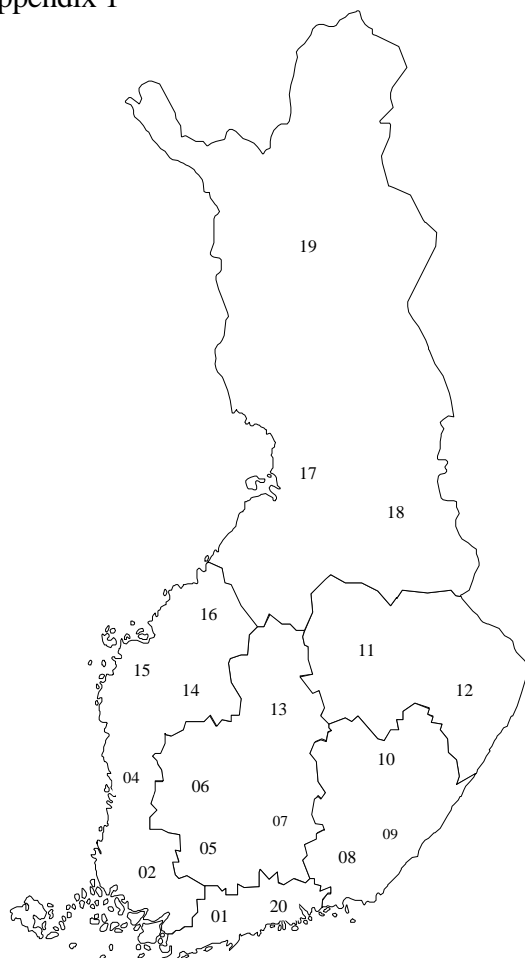

Aluemuuttujan muodostaminen, suluissa maakunnan numero kartassa:  
Living areas, numbers of regions in parentheses:

1. Uusimaa/Region of Uusimaa  
-maakunnat: Uusimaa (1), Itä-Uusimaa (20)
2. Länsi-Suomi/Western Finland  
-maakunnat: Varsinais-Suomi (2), Satakunta (4), Etelä-Pohjanmaa (14),  
Pohjanmaa (15), Keski-Pohjanmaa (16)
3. Keski-Suomi/Mid-Finland  
-maakunnat: Kanta-Häme (5), Pirkanmaa (6), Päijät-Häme (7), Keski-Suomi (13)
4. Kaakkois-Suomi/South-eastern Finland  
-maakunnat: Kymenlaakso (8), Etelä-Karjala (9), Etelä-Savo (10)
5. Itä-Suomi/Eastern Finland  
-maakunnat: Pohjois-Savo (11), Pohjois-Karjala (12)
6. Pohjois-Suomi/Northern Finland  
-maakunnat: Pohjois-Pohjanmaa (17), Kainuu (18), Lappi (19)

Lähde: Tilastokeskus, käsikirjoja 28. Kunnat ja kuntapohjaiset aluejaot 2003

## Liite 2 /Appendix 2

### Tupakointi-indeksin muodostaminen / Derivation of smoking index

Luokkien merkitys/Key to index classes:

1. Päivittäin tupakoivat/Daily smokers
  2. Satunnaisesti tupakoivat/Occasional smokers
  3. 1 – 12 kk sitten päivittäisen tupakoinnin lopettaneet/  
Quitters given up smoking 1-12 months ago
  4. Yli vuosi sitten päivittäisen tupakoinnin lopettaneet/  
Ex-smokers given up daily smoking more than one year ago
  5. Tupakoimattomat/Non-smokers
  6. Riittämättömät tiedot/Insufficient information
- \* Tieto puuttuu/Information failing

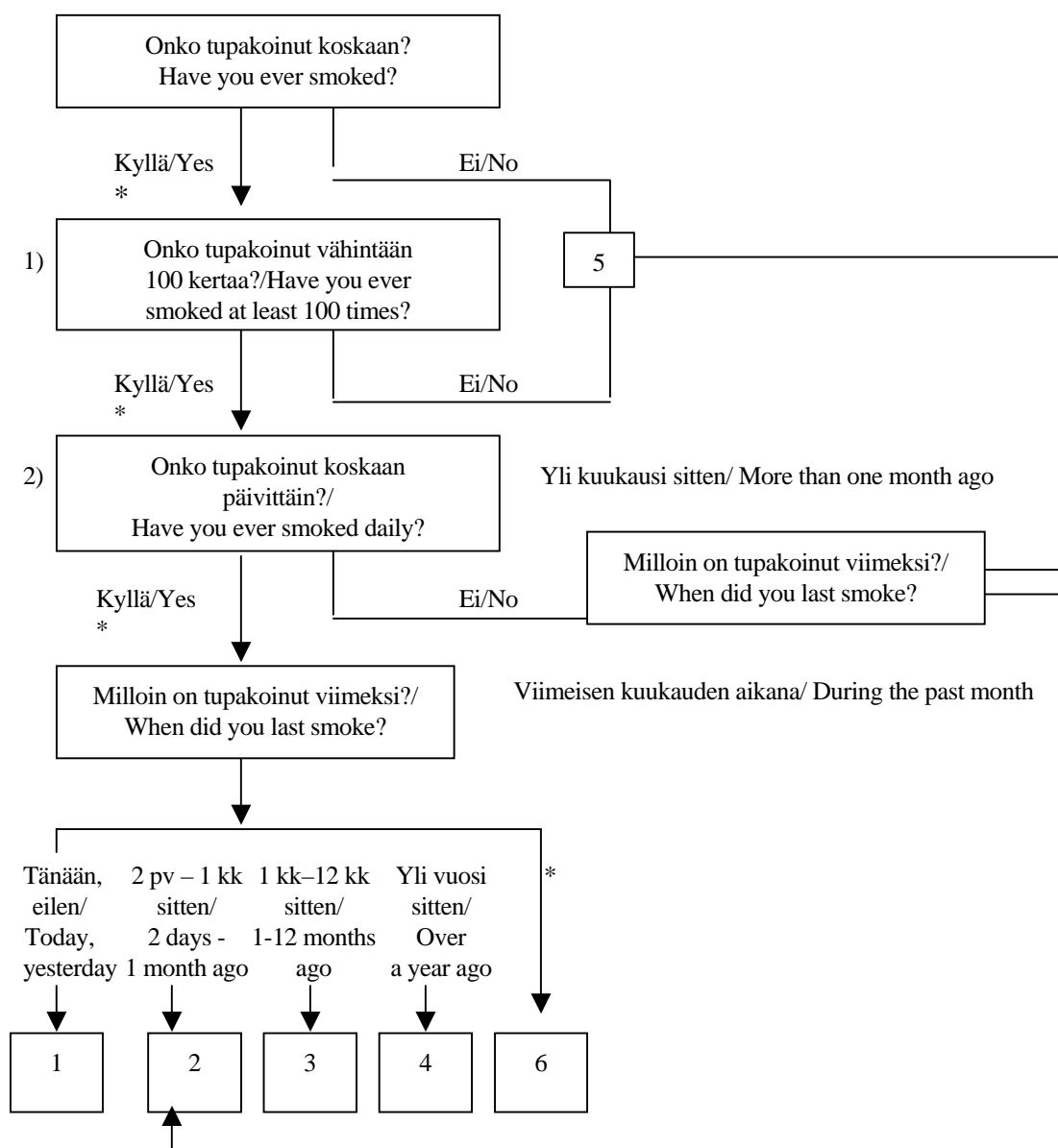

1) Kysymys lisätty vuonna 1996/Question introduced in 1996

2) Vuosina 1978 – 95 kysytty säännöllistä tupakointia. Vuodesta 1996 lähtien kysytty päivittäistä tupakointia/  
During 1978 - 95 only regular smoking has been inquired. Since 1996 only daily smoking has been inquired.

## TAULUKOT – TABLES\*

## TAUSTAMUUTTUJAT – BACKGROUND VARIABLES

Taulukot/Tables 1.A.-12 ..... 21 - 32

TERVEYSPALVELUJEN KÄYTTÖ JA TERVEYDENTILA –  
USE OF HEALTH SERVICES AND HEALTH STATUS

Taulukot/Tables 13.A. – 42.B..... 33 - 70

YMPÄRISTÖN TUPAKANSAVULLE ALTISTUMINEN –  
EXPOSURE TO ENVIRONMENTAL TOBACCO SMOKE

Taulukot/Tables 43.A. – 46.B. .... 71 - 75

## TUPAKOINTI – SMOKING

Taulukot/Tables 47.A. – 62.B ..... 76 - 93

## RUOKATOTTUMUKSET – DIETARY HABITS

Taulukot/Tables 63.A. – 92.B ..... 94 - 127

## ALKOHOLIN KÄYTTÖ – ALCOHOL CONSUMPTION

Taulukot/Tables 93.A. – 104.B. .... 128 - 141

## PITUUS – PAINOINDEKSI –

## BODY-HEIGHT – BODY MASS-INDEX

Taulukot/Tables 105.B. – 108.B..... 142 -146

## LIIKUNTA – PHYSICAL EXERCISE

Taulukot/Tables 109.A. – 113.B. .... 147 - 153

## LIIKENNE- JA MUU TURVALLISUUS – TRAFFIC SAFETY

Taulukot/Tables 114.A. – 118.B. .... 154 - 158

TERVEYDEN EDISTÄMISEEN LIITTYVIÄ AJANKOHTAISIA ASIOITA –  
CURRENT ISSUES RELATED TO HEALTH PROMOTION

Taulukot/Tables 119.A. – 127.A. .... 159 - 168

---

\*Taulukoiden sosioekonomisen aseman luokitus perustuu vastaajan ilmoittamaan ammattiin. Luokituksessa käytetty lähde: Sosioekonomisen aseman luokitus 1989. Ammattiluokitus 2001, Käsikirjoja 14. Tilastokeskus 2001.

\*Socio-economic status in tables has been classified according to respondents' self reported occupation. Source: Classification of socio-economic status 1989. Classification of Occupations 2001. Handbooks 14, Statistics Finland 2001.

TAULUKKO 1.A. Vastanneiden lukumäärä eri ikäryhmissä sukupuolen mukaan.  
 TABLE 1.A. Number of respondents by sex and age.

	Miehet/Males						Naiset/Females						Total
	Ikäryhmä/Age group						Ikäryhmä/Age group						
	15-24	25-34	35-44	45-54	55-64	Total	15-24	25-34	35-44	45-54	55-64	Total	
Vastanneet/ Respondents	270	256	313	365	312	1516	318	308	369	429	395	1819	3335

 TAULUKKO 1.B. Vastanneiden lukumäärä taustamuuttujien mukaan.  
 TABLE 1.B. Number of respondents by background variables.

		Miehet/Males						Naiset/Females						Total
		Ikäryhmä/Age group						Ikäryhmä/Age group						
		15-24	25-34	35-44	45-54	55-64	Total	15-24	25-34	35-44	45-54	55-64	Total	
SIVILISÄÄTY/ MARITAL STATUS	Naimisissa tai avoliitossa/Married	38	162	233	299	266	998	61	227	281	322	280	1171	2169
	Naimaton/Single	231	89	59	36	16	431	254	75	57	38	33	457	888
	Eronnut/Divorced	0	5	19	28	24	76	1	6	29	57	47	140	216
	Leski/Widowed	0	0	0	0	5	5	0	0	2	12	31	45	50
KOULUTUS/ EDUCATION	0-9 vuotta/0-9 years	57	8	28	73	122	288	65	5	24	77	160	331	619
	10-12 vuotta/10-12 years	136	73	108	111	72	500	153	47	90	141	116	547	1047
	13 v. tai enemmän/13+ years	69	171	176	173	105	694	90	246	250	209	105	900	1594
ASUINALUE/ LIVING AREA	Uusimaa/South-Finland	61	75	85	97	86	404	58	110	127	109	98	502	906
	Länsi-Suomi/West-Finland	71	57	76	84	60	348	80	74	81	98	91	424	772
	Keski-Suomi/Middle Fin.	62	55	62	83	80	342	79	64	70	94	98	405	747
	Kaakkois-Suomi/South-East	25	20	25	23	23	116	23	17	31	35	34	140	256
	Itä-Suomi/East-Finland	14	18	30	28	24	114	34	13	20	40	35	142	256
	Pohjois-Suomi/North-Fin.	37	31	35	50	39	192	44	30	40	53	39	206	398
SOSIO- EKONOMINEN ASEMA/ SOCIO- ECONOMIC STATUS	Työnantaja,yksityisyrittäjä/ Employer,entrepreneur	3	18	32	59	37	149	2	8	20	35	21	86	235
	Maanviljelijä,maatalon emäntä/Farmer,farmer's wife	1	7	9	13	5	35	0	2	5	9	7	23	58
	Ylempi toimihenkilö/Upper white-collar worker	5	70	96	81	46	298	3	75	76	78	33	265	563
	Alempi toimihenkilö/Lower white-collar worker	11	41	47	49	26	174	20	133	177	168	90	588	762
	Työntekijä/Blue-collar worker	37	81	93	94	56	361	23	29	44	71	43	210	571
	Opiskelija/Student	185	19	3	1	0	208	239	28	5	1	0	273	481
	Eläkeläinen/Pensioned	0	1	9	25	98	133	1	1	6	22	140	170	303
	Työtön/Unemployed	18	12	19	19	26	94	13	21	26	27	28	115	209
VUOSI/YEAR	1978-1982	2140	3074	2556	2209	1692	11671	2217	2691	2066	1982	2220	11176	22847
	1983-1987	1874	2141	2160	1553	1397	9125	1988	2310	2223	1785	1928	10234	19359
	1988-1991	1423	1610	1765	1344	1189	7331	1517	1731	1991	1504	1309	8052	15383
	1992-1995	1325	1321	1479	1444	1131	6700	1441	1548	1757	1623	1262	7631	14331
	1996-1998	846	931	1077	1162	930	4946	1050	1073	1232	1357	960	5672	10618
	1999-2001	842	783	1028	1164	879	4696	1046	1014	1214	1375	963	5612	10308
	2002	251	241	298	374	317	1481	330	315	385	410	338	1778	3259
	2003	270	256	313	365	312	1516	318	308	369	429	395	1819	3335

TAULUKKO 2. Siviilisäätö sukupuolen ja iän mukaan (%).  
 TABLE 2. Marital status by sex and age (%).

	Miehet/Males						Naiset/Females						
	Ikäryhmä/Age group						Ikäryhmä/Age group						
	15-24	25-34	35-44	45-54	55-64	Total	15-24	25-34	35-44	45-54	55-64	Total	
Naimisissa tai avoliitossa/Married or cohabiting	14,1	63,3	74,9	82,4	85,5	66,1	19,3	73,7	76,2	75,1	71,6	64,6	65,3
Naimaton/Single	85,9	34,8	19,0	9,9	5,1	28,5	80,4	24,4	15,4	8,9	8,4	25,2	26,7
Asumuserossa tai eronnut/Separated or divorced	,0	2,0	6,1	7,7	7,7	5,0	,3	1,9	7,9	13,3	12,0	7,7	6,5
Leski/Widowed	,0	,0	,0	,0	1,6	,3	,0	,0	,5	2,8	7,9	2,5	1,5
Yhteensä/Total (%)	100,0	100,0	100,0	100,0	100,0	100,0	100,0	100,0	100,0	100,0	100,0	100,0	100,0
Yhteensä/Total (N)	269	256	311	363	311	1510	316	308	369	429	391	1813	3323
Puuttuvia/Missing (n)	1	0	2	2	1	6	2	0	0	0	4	6	12

TAULUKKO 3. Kuinka monta jäsentä kuuluu vastaajan kotitalouteen sukupuolen ja iän mukaan (%).

TABLE 3. How many members currently belong to respondent's household including himself/herself (%).

	Miehet/Males						Naiset/Females						Total	Total
	Ikäryhmä/Age group						Ikäryhmä/Age group							
	15-24	25-34	35-44	45-54	55-64	Total	15-24	25-34	35-44	45-54	55-64	Total		
1-2 jäsentä/1-2 members	37,0	57,3	36,9	43,3	77,5	50,3	42,0	58,4	23,1	56,0	85,3	53,4	52,0	
3-4 jäsentä/3-4 members	43,8	36,2	42,6	44,4	20,9	37,7	40,7	33,9	57,1	37,0	13,9	36,4	37,0	
5-6 jäsentä/5-6 members	18,1	6,1	17,8	11,7	1,3	11,0	13,8	7,4	18,7	6,5	,8	9,2	10,0	
7 tai useampia jäseniä/7 or more members	1,1	,4	2,7	,6	,3	1,0	3,6	,3	1,1	,5	,0	1,0	1,0	
Yhteensä/Total (%)	100,0	100,0	100,0	100,0	100,0	100,0	100,0	100,0	100,0	100,0	100,0	100,0	100,0	
yhteensä/Total (N)	265	246	298	358	306	1473	305	298	364	416	373	1756	3229	
Puuttuvia/Missing (n)	5	10	15	7	6	43	13	10	5	13	22	63	106	

TAULUKKO 4. Kotitalouteen kuuluvien ikä sukupuolen ja iän mukaan (%).

TABLE 4. Ages of the members of respondent's household by sex and age (%).

	Miehet/Males						Naiset/Females						Total	Total
	Ikäryhmä/Age group						Ikäryhmä/Age group							
	15-24	25-34	35-44	45-54	55-64	Total	15-24	25-34	35-44	45-54	55-64	Total		
Alle 7 -vuotiaita/Under 7 years old	8,0	38,2	36,8	6,7	,7	16,9	7,5	40,3	36,3	3,2	,3	16,6	16,7	
7-17 -vuotiaita/7-17 years old	49,4	8,6	48,6	43,5	10,4	33,0	46,8	14,9	62,6	32,9	4,4	32,5	32,7	
18-24 -vuotiaita/18-24 years old	72,6	15,9	6,6	24,6	11,4	25,7	72,2	9,5	9,9	29,0	8,0	24,6	25,1	
25-64 -vuotiaita/25-64 years old	69,6	95,3	96,2	96,8	98,7	91,8	68,1	93,2	94,8	94,4	95,6	90,0	90,8	
65 vuotta täyttäneitä/65 years old or over	2,7	,0	2,1	2,9	3,7	2,4	1,0	,3	,8	2,7	17,6	4,7	3,7	
Total	263	233	288	345	297	1426	295	295	364	410	364	1728	3154	

TAULUKKO 5. Koulunkäyntivuosi määrät sukupuolen ja iän mukaan (%).  
 TABLE 5. Number of school years by sex and age (%).

	Miehet/Males						Naiset/Females						Total	Total
	Ikäryhmä/Age group					Total	Ikäryhmä/Age group					Total		
	15-24	25-34	35-44	45-54	55-64		15-24	25-34	35-44	45-54	55-64			
0-9 vuotta/0-9 years	21,8	3,2	9,0	20,4	40,8	19,4	21,1	1,7	6,6	18,0	42,0	18,6	19,0	
10-12 vuotta/10-12 years	51,9	29,0	34,6	31,1	24,1	33,7	49,7	15,8	24,7	33,0	30,4	30,8	32,1	
13 v. tai enemmän/13+ years	26,3	67,9	56,4	48,5	35,1	46,8	29,2	82,6	68,7	48,9	27,6	50,6	48,9	
Yhteensä/Total (%)	100,0	100,0	100,0	100,0	100,0	100,0	100,0	100,0	100,0	100,0	100,0	100,0	100,0	
Yhteensä/Total (N)	262	252	312	357	299	1482	308	298	364	427	381	1778	3260	
Puuttuvia/Missing (n)	8	4	1	8	13	34	10	10	5	2	14	41	75	



TAULUKKO 6. Työtilanne sukupuolen ja iän mukaan (%).  
 TABLE 6. Employment status by sex and age (%).

	Miehet/Males						Naiset/Females						
	Ikäryhmä/Age group						Ikäryhmä/Age group						
	15-24	25-34	35-44	45-54	55-64	Total	15-24	25-34	35-44	45-54	55-64	Total	
Työssä/At work	19,6	85,9	86,6	81,9	49,8	65,9	14,8	64,2	76,9	83,7	43,5	58,2	61,7
Osin työssä, osin eläkkeellä/Partly at work, partly retired	,0	,4	,0	1,1	8,0	2,0	,6	,7	,3	,5	9,6	2,5	2,3
Lomautettu/Laid off	,7	,0	,6	,5	,6	,5	,0	,3	,0	,0	,3	,1	,3
Työtön/Unemployed	6,7	4,7	6,1	5,2	8,4	6,2	4,1	6,8	7,1	6,3	7,1	6,3	6,3
Opiskelija/Student	68,1	7,4	1,0	,8	,0	13,8	74,5	9,4	3,0	,5	,0	15,4	14,6
Koti-äiti, -isä/ Homemaker	,0	,4	,6	,0	,0	,2	3,8	18,2	9,0	1,4	,8	6,1	3,4
Pitkäaikaisella (>6 kk) sairauslomalla/On sick leave	,0	,4	1,9	2,7	1,6	1,5	,6	,3	1,6	2,1	1,0	1,2	1,3
Eläkkeellä/Pensioned	,0	,4	2,9	6,6	31,5	8,7	,3	,0	1,6	5,1	35,4	9,3	9,0
Muuten poissa työelämästä/Not at work for any other reason	4,8	,4	,3	1,1	,0	1,3	1,3	,0	,5	,5	2,3	,9	1,1
Yhteensä/Total (%)	100,0	100,0	100,0	100,0	100,0	100,0	100,0	100,0	100,0	100,0	100,0	100,0	100,0
Yhteensä/Total (N)	270	256	313	365	311	1515	318	307	368	429	395	1817	3332
Puuttuvia/Missing (n)	0	0	0	0	1	1	0	1	1	0	0	2	3

TAULUKKO 7. Työsuhteen laatu sukupuolen ja iän mukaan (%).  
 TABLE 7. What kind of employment by sex and age (%).

	Miehet/Males						Naiset/Females						Total
	Ikäryhmä/Age group					Total	Ikäryhmä/Age group					Total	
	15-24	25-34	35-44	45-54	55-64		15-24	25-34	35-44	45-54	55-64		
Jatkuva (toistaiseksi)/ Permanent	17,2	77,0	87,1	79,3	57,9	65,2	10,9	53,9	72,1	79,1	52,8	55,9	60,1
Määräaikainen/ Temporary employment	12,6	13,9	3,9	6,4	3,0	7,6	18,3	25,0	11,0	6,6	4,0	12,1	10,0
Ei ole työssä/Not working at all	70,2	9,1	9,0	14,3	39,1	27,2	70,8	21,1	17,0	14,3	43,2	32,0	29,8
Yhteensä/Total (%)	100,0	100,0	100,0	100,0	100,0	100,0	100,0	100,0	100,0	100,0	100,0	100,0	100,0
Yhteensä/Total (N)	262	252	311	357	299	1481	312	304	365	426	377	1784	3265
Puuttuvia/Missing (n)	8	4	2	8	13	35	6	4	4	3	18	35	70

TAULUKKO 8. Työajan luonne sukupuolen ja iän mukaan (%).  
 TABLE 8. What kind of working hours by sex and age (%).

	Miehet/Males						Naiset/Females						
	Ikäryhmä/Age group						Ikäryhmä/Age group						
	15-24	25-34	35-44	45-54	55-64	Total	15-24	25-34	35-44	45-54	55-64	Total	
Kokoaikaista/ Full-time job	20,5	86,6	88,7	82,5	54,8	68,0	11,6	62,4	76,2	76,9	45,1	56,2	61,5
Osa-aikaista/ Part-time job	8,5	4,3	1,3	3,1	7,1	4,7	17,7	13,9	6,8	8,6	11,7	11,4	8,4
Ei ole työssä/ Not working at all	71,0	9,1	10,0	14,4	38,1	27,3	70,7	23,8	17,0	14,5	43,2	32,4	30,1
Yhteensä/Total (%)	100,0	100,0	100,0	100,0	100,0	100,0	100,0	100,0	100,0	100,0	100,0	100,0	100,0
Yhteensä/Total (N)	259	253	310	355	294	1471	311	303	365	428	375	1782	3253
Puuttuvia/Missing (n)	11	3	3	10	18	45	7	5	4	1	20	37	82

TAULUKKO 9. Ammattiasema<sup>\*)</sup> (ammatti itse ilmoitettu) työyhteisössä sukupuolen ja iän mukaan (%).  
 TABLE 9. Socio-economic status<sup>\*)</sup> (self reported occupation) by sex and age (%).

	Miehet/Males						Naiset/Females						Total	Total
	Ikäryhmä/Age group						Ikäryhmä/Age group							
	15-24	25-34	35-44	45-54	55-64	Total	15-24	25-34	35-44	45-54	55-64	Total		
Työnantaja,yksityisyrittäjä/ Employer,entrepreneur	1,2	7,2	10,4	17,3	12,6	10,3	,7	2,7	5,6	8,5	5,8	5,0	7,4	
Maanviljelijä,maatalon emäntä/Farmer,farmer's wife	,4	2,8	2,9	3,8	1,7	2,4	,0	,7	1,4	2,2	1,9	1,3	1,8	
Ylempi toimihenkilö/Upper white-collar worker	1,9	28,1	31,2	23,8	15,6	20,5	1,0	25,3	21,2	19,0	9,1	15,3	17,7	
Alempi toimihenkilö/Lower white-collar worker	4,2	16,5	15,3	14,4	8,8	12,0	6,6	44,8	49,3	40,9	24,9	34,0	23,9	
Työntekijä/Blue-collar worker	14,2	32,5	30,2	27,6	19,0	24,9	7,6	9,8	12,3	17,3	11,9	12,1	17,9	
Opiskelija/Student	71,2	7,6	1,0	,3	,0	14,3	79,4	9,4	1,4	,2	,0	15,8	15,1	
Eläkeläinen/Pensioned	,0	,4	2,9	7,3	33,3	9,2	,3	,3	1,7	5,4	38,7	9,8	9,5	
Työtön/Unemployed	6,9	4,8	6,2	5,6	8,8	6,5	4,3	7,1	7,2	6,6	7,7	6,6	6,6	
Yhteensä/Total (%)	100,0	100,0	100,0	100,0	100,0	100,0	100,0	100,0	100,0	100,0	100,0	100,0	100,0	
Yhteensä/Total (N)	260	249	308	341	294	1452	301	297	359	411	362	1730	3182	
Puuttuvia/Missing (n)	10	7	5	24	18	64	17	11	10	18	33	89	153	

<sup>\*)</sup> Ammattien luokituksessa käytetty lähde: Sosioekonomisen aseman luokitus 1989. Ammattiluokitus 2001, Käsikirjoja 14. Tilastokeskus 2001.

<sup>\*)</sup> Source: Classification of socio-economic status 1989. Classification of Occupations 2001. Handbooks 14, Statistics Finland 2001.

TAULUKKO 10. Työyhteisön koko (%).

TABLE 10. The size of the work community (%).

	Miehet/Males						Naiset/Females						
	Ikäryhmä/Age group					Total	Ikäryhmä/Age group					Total	
	15-24	25-34	35-44	45-54	55-64		15-24	25-34	35-44	45-54	55-64		
Toimin yksin/ I work alone	3,4	6,7	4,6	6,6	8,6	6,2	4,0	3,0	4,1	7,6	7,4	5,5	5,8
2 - 19 henkeä/ 2 -19 persons	42,9	32,8	35,8	36,7	23,7	33,9	52,7	39,7	35,4	36,2	36,1	38,9	36,6
20 - 49 henkeä/ 20 - 49 persons	21,2	15,0	15,0	14,4	13,8	15,5	17,3	21,2	19,5	19,3	19,3	19,4	17,6
50 -249 henkeä/ 50 - 249 persons	14,3	15,0	19,5	21,8	23,7	19,5	14,2	16,2	17,9	16,2	16,9	16,4	17,8
Yli 250 henkeä/More than 250 persons	18,2	30,4	25,1	20,4	30,3	25,0	11,9	19,9	23,1	20,7	20,3	19,8	22,2
Yhteensä/Total (%)	100,0	100,0	100,0	100,0	100,0	100,0	100,0	100,0	100,0	100,0	100,0	100,0	100,0
Yhteensä/Total (N)	203	253	307	362	304	1429	226	302	364	420	379	1691	3120
Puuttuvia/Missing (n)	67	3	6	3	8	87	92	6	5	9	16	128	215

TAULUKKO 11.A. Kotitalouden käytettävissä olevat tulot (%).  
 TABLE 11.A. Disposable income of the household (%).

	Miehet/Males						Naiset/Females						
	Ikäryhmä/Age group						Ikäryhmä/Age group						
	15-24	25-34	35-44	45-54	55-64	Total	15-24	25-34	35-44	45-54	55-64	Total	
Alle 700 euroa/ Less than 700 euros	22,2	5,1	4,2	3,1	5,0	7,2	27,1	4,9	2,2	4,9	7,8	8,5	7,9
701 - 1400 euroa/ 701-1400 euros	15,9	21,3	13,4	10,3	19,1	15,6	26,0	21,9	14,6	16,9	29,7	21,5	18,8
1401 - 2100 euroa/1401-2100 euros	20,5	24,9	17,6	17,6	20,1	19,8	15,6	23,2	19,9	21,0	22,7	20,7	20,3
2101 - 2800 euroa/2101-2800 euros	12,6	20,6	21,8	22,3	24,7	20,8	9,7	22,5	21,9	24,4	21,1	20,5	20,7
2801 - 3500 euroa/2801-3500 euros	13,4	18,2	20,5	19,0	12,7	17,0	9,3	17,6	21,3	14,9	10,2	14,8	15,8
3501 - 4200 euroa/3501-4200 euros	5,9	6,3	14,0	14,5	7,7	10,2	7,1	7,2	8,7	8,8	3,7	7,1	8,5
4201 - 4900 euroa/4201-4900 euros	3,8	1,6	3,6	5,9	5,4	4,2	1,1	1,6	7,0	3,9	1,6	3,2	3,7
4901 - 5600 euroa/4901-5600 euros	2,1	,8	2,6	2,8	2,3	2,2	3,0	1,0	1,4	3,9	2,1	2,3	2,3
Yli 5601 euroa/More than 5601 euros	3,8	1,2	2,3	4,5	3,0	3,0	1,1	,0	2,8	1,2	1,1	1,3	2,1
Yhteensä/Total (%)	100,0	100,0	100,0	100,0	100,0	100,0	100,0	100,0	100,0	100,0	100,0	100,0	100,0
Yhteensä/Total (N)	239	253	307	358	299	1456	269	306	356	409	374	1714	3170
Puuttuvia/Missing (n)	31	3	6	7	13	60	49	2	13	20	21	105	165

TAULUKKO 12 . Lomautettuna tai työttömänä oloaika kuluneen 12 kuukauden aikana sukupuolen ja iän mukaan (%).  
 TABLE 12. Time unemployed or laid off in the past year by sex and age (%).

	Miehet/Males						Naiset/Females						
	Ikäryhmä/Age group						Ikäryhmä/Age group						
	15-24	25-34	35-44	45-54	55-64	Total	15-24	25-34	35-44	45-54	55-64	Total	
Ei lainkaan/Not at all	64,5	81,1	83,0	80,8	74,7	77,5	70,8	72,1	80,6	82,7	72,3	76,4	76,9
0-1 kk/0-1 month	5,6	5,9	4,5	4,2	,7	4,1	2,7	5,2	3,3	2,6	1,5	3,0	3,5
2-3 kk/2-3 months	4,7	4,7	2,3	2,5	3,2	3,3	8,7	9,8	4,4	3,1	4,9	5,8	4,7
4-6 kk/4-6 months	5,6	4,3	3,2	3,9	3,9	4,1	5,3	6,2	3,6	2,9	3,4	4,1	4,1
7-11kk/7-11 months	6,8	,8	2,9	2,0	1,8	2,7	3,8	2,3	1,9	1,7	1,8	2,2	2,4
12 kk(koko vuoden)/ 12 monts	12,8	3,1	4,2	6,5	15,7	8,2	8,7	4,3	6,3	7,1	16,0	8,4	8,3
Yhteensä/Total (%)	100,0	100,0	100,0	100,0	100,0	100,0	100,0	100,0	100,0	100,0	100,0	100,0	100,0
Yhteensä/Total (N)	234	254	311	355	281	1435	264	305	366	421	325	1681	3116
Puuttuvia/Missing (n)	36	2	2	10	31	81	54	3	3	8	70	138	219

TAULUKKO 13.A. Lääkärin vastaanotolla käyntien määrä viimeksi kuluneen vuoden aikana sukupuolen ja iän mukaan (%).  
 TABLE 13.A. Visits to the doctor in the past year by sex and age.

	Miehet/Males						Naiset/Females						Total	Total
	Ikäryhmä/Age group						Ikäryhmä/Age group							
	15-24	25-34	35-44	45-54	55-64	Total	15-24	25-34	35-44	45-54	55-64	Total		
Ei yhtään/None	26,9	31,1	23,3	21,3	20,1	24,1	14,9	7,9	11,5	12,6	10,8	11,6	17,3	
1-2 kertaa/1-2 times	41,4	42,1	38,3	42,8	34,0	39,7	37,5	36,7	35,3	37,7	36,1	36,7	38,1	
3-6 kertaa/3-6 times	27,2	19,7	27,8	25,1	31,4	26,4	32,7	38,7	37,0	33,0	39,7	36,2	31,7	
7-10 kertaa/7-8 times	3,4	4,7	7,7	9,4	10,7	7,4	12,1	12,8	11,0	12,4	11,3	11,9	9,9	
11 tai useammin/11 or more	1,1	2,4	2,9	1,4	3,9	2,3	2,9	3,9	5,2	4,2	2,1	3,7	3,1	
Yhteensä/Total (%)	100,0	100,0	100,0	100,0	100,0	100,0	100,0	100,0	100,0	100,0	100,0	100,0	100,0	
yhteensä/Total (N)	268	254	313	362	309	1506	315	305	365	427	388	1800	3306	
Puuttuvia/Missing (n)	2	2	0	3	3	10	3	3	4	2	7	19	29	

 TAULUKKO 13.B. Lääkärin vastaanotolla käyneiden osuus taustamuuttujien mukaan (%).  
 TABLE 13.B. Proportion of respondents who have visited a doctor by background variables.

		Miehet/Males						Naiset/Females						Total	Total
		Ikäryhmä/Age group						Ikäryhmä/Age group							
		15-24	25-34	35-44	45-54	55-64	Total	15-24	25-34	35-44	45-54	55-64	Total		
SIVILISÄÄTY/ MARITAL STATUS	Naimisissa tai avoliitossa/Married		68	71	79	79	81	78	89	93	89	86	90	89	84
	Naimaton/Single		74	65	69	76	75	72	84	89	88	84	85	86	79
	Eronnut/Divorced		,	80	74	75	79	76	100	83	83	96	89	91	86
	Leski/Widowed		,	,	,	,	60	60	,	,	100	83	90	89	86
KOULUTUS/ EDUCATION	0-9 vuotta/0-9 years		86	75	68	86	81	82	82	80	71	87	89	86	84
	10-12 vuotta/10-12 years		72	78	84	76	83	78	86	94	88	86	87	87	83
	13 v. tai enemmän/13+ years		65	64	74	76	76	72	87	92	90	89	92	90	82
ASUINALUE/ LIVING AREA	Uusimaa/South-Finland		75	67	74	84	82	77	89	93	91	88	92	91	85
	Länsi-Suomi/West-Finland		76	63	76	73	78	74	89	96	86	86	87	88	82
	Keski-Suomi/Middle Fin.		74	80	77	84	81	80	86	92	86	88	90	88	84
	Kaakkoi-Suomi/South-East		84	65	68	74	87	76	74	94	93	83	91	87	82
	Itä-Suomi/East-Finland		92	67	83	82	78	80	74	77	84	95	91	86	83
	Pohjois-Suomi/North-Fin.		49	71	83	67	71	68	86	87	88	85	84	86	77
SOSIO- EKONOMINEN ASEMA/ SOCIO- ECONOMIC STATUS	Työnantaja,yksityisrittäjä/ Employer,entrepreneur		33	59	72	68	65	66	100	100	74	89	90	87	74
	Maanviljelijä,maatalon emäntä/Farmer, farmer's wife		100	57	100	77	80	80	,	100	100	89	57	82	81
	Ylempi toimihenkilö/Upper white-collar worker		80	62	71	74	70	70	100	89	95	88	91	91	80
	Alempi toimihenkilö/Lower white-collar worker		73	66	79	78	88	76	90	93	89	85	93	89	86
	Työntekijä/Blue-collar worker		84	81	80	84	89	83	91	100	88	85	85	88	85
	Opiskelija/Student		72	68	100	100	,	72	83	89	100	100	,	84	79
	Eläkeläinen/Pensioned		,	0	89	96	84	86	100	100	100	100	91	93	90
	Työtön/Unemployed		67	67	74	79	76	73	77	81	73	92	82	82	78
VUOSI/YEAR	1978-1982		75	71	71	76	82	74	85	86	84	82	84	84	79
	1983-1987		79	74	71	79	84	77	85	88	84	87	84	86	82
	1988-1991		80	75	72	77	79	76	88	90	85	87	87	87	82
	1992-1995		76	74	69	74	80	74	87	89	84	85	87	86	81
	1996-1998		78	73	76	77	81	77	88	88	85	86	88	87	82
	1999-2001		77	77	74	77	81	77	87	90	87	87	88	88	83
	2002		78	78	76	74	78	76	87	89	89	86	89	88	83
	2003		73	69	77	79	80	76	85	92	88	87	89	88	83



TAULUKKO 14.A. Työkyvyttömyyseläkkeen saaminen sukupuolen ja iän mukaan (%).  
 TABLE 14.A. Beneficiaries of disability pension by sex and age (%).

	Miehet/Males						Naiset/Females						
	Ikäryhmä/Age group						Ikäryhmä/Age group						
	15-24	25-34	35-44	45-54	55-64	Total	15-24	25-34	35-44	45-54	55-64	Total	
Ei saa eläkettä/ No pension	99,6	98,4	97,1	92,2	82,6	93,6	99,0	99,7	98,6	93,9	83,8	94,6	94,1
Saa osaeläkettä/ Partial pension	,4	,4	,3	1,4	1,9	,9	,0	,0	,0	,7	2,3	,7	,8
Saa määräaikaista eläkettä/Pension for a period of time	,0	,4	,6	1,1	,6	,6	,3	,0	,5	1,2	1,3	,7	,7
Saa pysyvää eläkettä/Permanently pensioned	,0	,8	1,9	5,3	14,8	4,9	,6	,3	,8	4,2	12,6	4,1	4,4
Yhteensä/Total (%)	100,0	100,0	100,0	100,0	100,0	100,0	100,0	100,0	100,0	100,0	100,0	100,0	100,0
Yhteensä/Total (N)	269	255	309	361	311	1505	309	308	366	427	390	1800	3305
Puuttuvia/Missing (n)	1	1	4	4	1	11	9	0	3	2	5	19	30

TAULUKKO 15.A. Työstä poissaolopäivien määrä viimeksi kuluneen vuoden aikana sukupuolen ja iän mukaan (%).  
 TABLE 15.A. Days of absence from work in the past year by sex and age (%).

	Miehet/Males						Naiset/Females						Total	Total
	Ikäryhmä/Age group						Ikäryhmä/Age group							
	15-24	25-34	35-44	45-54	55-64	Total	15-24	25-34	35-44	45-54	55-64	Total		
Ei yhtään/Not at all	38,8	33,9	37,2	50,6	48,6	42,2	23,9	28,8	32,7	31,9	48,3	33,2	37,3	
1-10 päivää/1-10 days	45,7	53,1	43,7	33,0	32,3	41,1	50,2	55,9	41,2	42,3	30,2	43,6	42,4	
11-30 päivää/11-20 days	11,6	10,2	11,3	8,3	8,4	9,9	19,0	12,7	13,4	13,9	10,5	13,8	12,0	
31 tai enemmän/31 or more	3,9	2,8	7,8	8,0	10,8	6,8	6,9	2,7	12,8	11,9	11,1	9,4	8,2	
Yhteensä/Total (%)	100,0	100,0	100,0	100,0	100,0	100,0	100,0	100,0	100,0	100,0	100,0	100,0	100,0	
Yhteensä/Total (N)	258	254	309	348	251	1420	305	299	352	404	325	1685	3105	
Puuttuvia/Missing (n)	12	2	4	17	61	96	13	9	17	25	70	134	230	

 TAULUKKO 15.B. Ei yhtään päivää työstä poissaolleiden osuus taustamuuttujien mukaan (%).  
 TABLE 15.B. Proportion of persons with no days of absence by background variables (%).

		Miehet/Males						Naiset/Females						Total	Total
		Ikäryhmä/Age group						Ikäryhmä/Age group							
		15-24	25-34	35-44	45-54	55-64	Total	15-24	25-34	35-44	45-54	55-64	Total		
SIVILISÄÄTY/ MARITAL STATUS	Naimisissa tai avoliitossa/Married		39	27	35	49	50	41	30	32	35	32	49	36	39
	Naimaton/Single		39	45	49	55	40	43	23	18	31	47	52	27	35
	Eronnut/Divorced		,	40	32	63	41	47	0	67	15	20	43	28	35
	Leski/Widowed		,	,	,	,	50	50	,	,	0	45	42	41	42
KOULUTUS/ EDUCATION	0-9 vuotta/0-9 years		28	38	57	52	49	46	17	40	48	41	51	41	43
	10-12 vuotta/10-12 years		41	35	33	48	47	41	24	29	31	29	49	32	36
	13 v. tai enemmän/13+ years		46	34	36	52	49	42	28	27	32	31	44	31	36
ASUINALUE/ LIVING AREA	Uusimaa/South-Finland		42	32	28	41	46	38	19	22	29	21	43	27	32
	Länsi-Suomi/West-Finland		42	38	39	58	45	45	25	35	27	31	52	33	39
	Keski-Suomi/Middle Fin.		27	31	34	54	55	41	26	33	40	39	46	37	39
	Kaakkois-Suomi/South-East		36	25	52	70	38	45	23	27	30	38	62	38	41
	Itä-Suomi/East-Finland		18	22	48	33	56	38	21	38	47	46	38	37	37
	Pohjois-Suomi/North-Fin.		56	48	40	56	47	50	29	25	38	33	56	36	43
SOSIO- EKONOMINEN ASEMA/ SOCIO- ECONOMIC STATUS	Työnantaja,yksityisrittäjä/ Employer,entrepreneur		33	41	69	66	61	62	0	38	70	51	57	55	59
	Maanviljelijä,maatalon emäntä/Farmer,farmer's wife		0	71	33	58	50	52	,	100	75	88	71	81	63
	Ylempi toimihenkilö/Upper white-collar worker		40	29	31	51	46	38	0	36	22	29	33	29	34
	Alempi toimihenkilö/Lower white-collar worker		27	41	32	45	31	37	26	25	31	29	31	29	31
	Työntekijä/Blue-collar worker		30	22	34	35	33	31	22	18	24	29	35	27	29
	Opiskelija/Student		39	32	33	0	,	38	23	25	80	0	,	24	30
	Eläkeläinen/Pensioned		,	100	43	73	61	62	0	0	33	40	70	64	63
	Työtön/Unemployed		56	75	47	78	63	63	25	33	39	42	70	44	53
VUOSI/YEAR	1978-1982		31	41	48	46	49	43	24	41	44	46	55	42	42
	1983-1987		29	37	46	49	53	42	24	37	42	41	53	39	40
	1988-1991		30	36	44	47	59	42	22	35	39	40	51	36	39
	1992-1995		34	43	50	53	60	47	24	40	42	44	53	40	43
	1996-1998		32	40	40	52	58	44	22	38	38	41	54	38	41
	1999-2001		30	33	38	47	59	41	20	34	33	40	52	35	38
	2002		29	31	38	48	56	41	24	29	34	39	52	35	38
	2003		39	34	37	51	49	42	24	29	33	32	48	33	37

TAULUKKO 16.A. Eräiden ilmoitettujen sairauksien (lääkärin hoitamia tai toteamia) määrä viimeksi kuluneen vuoden aikana sukupuolen ja iän mukaan (%).

TABLE 16.A. Incidence of selected illnesses (treated or detected by a doctor) in the past year by sex and age (%).

	Miehet/Males						Naiset/Females						Total	Total
	Ikäryhmä/Age group						Ikäryhmä/Age group							
	15-24	25-34	35-44	45-54	55-64	Total	15-24	25-34	35-44	45-54	55-64	Total		
Kohonnut verenpaine, verenpainetauti/High blood pressure, hypertension	,0	2,3	9,3	22,2	34,3	14,7	1,6	3,2	7,6	18,6	28,6	13,0	13,8	
Kohonnut veren kolesteroli/Elevated blood cholesterol	1,1	3,5	11,5	19,5	23,7	12,7	,9	1,6	4,9	11,2	22,0	8,9	10,6	
Sokeritauti/Diabetes	,7	,8	2,6	5,2	9,6	4,0	1,3	1,6	1,1	1,9	4,3	2,1	3,0	
Sydänveritulppa/Myocardial infarction	,0	,0	,0	,8	2,6	,7	,0	,0	,3	,0	,5	,2	,4	
Sepelvaltimotauti/Angina pectoris	,0	,0	,6	1,9	5,4	1,7	,9	,0	,8	,9	4,6	1,5	1,6	
Sydämen vajaatoiminta/Heart failure	,0	,0	,3	1,6	2,6	1,0	,3	,3	,3	,7	1,8	,7	,8	
Nivelreuma/Reumatic arthritis	,0	,0	,6	,3	1,3	,5	,9	,6	,5	3,3	4,1	2,0	1,3	
Selän kulumavika, muu selkäsairaus/Back illness	4,4	6,6	12,8	13,4	21,5	12,2	3,8	3,9	9,5	14,9	18,7	10,8	11,5	
Pitkäaikainen keuhkoputkentulehdus, keuhkolaajentuma/Emphysema, chronic bronchitis	,4	1,2	1,9	,5	1,6	1,1	,6	1,0	,5	1,2	3,3	1,4	1,3	
Astma/Atshma	4,4	3,9	3,5	2,7	3,8	3,6	4,1	4,5	4,6	4,9	8,6	5,4	4,6	
Vatsasairaus/Gastric disease	,4	2,0	4,8	5,8	4,5	3,7	1,6	3,9	4,3	5,8	11,4	5,7	4,8	
Ei em. sairauksia/No diseases mentioned above	89,3	82,4	65,5	56,7	40,1	65,2	85,8	82,5	72,6	59,4	37,2	65,8	65,5	
Yhteensä/Total (N)	270	256	313	365	312	1516	318	308	369	429	395	1819	3335	

TAULUKKO 16.B. Niiden osuus taustamuuttujien mukaan, joilla ei ole taulukossa 16.A. mainittuja sairauksia \*) (%).  
 TABLE 16.B. Proportion of persons without in the table 16.A -mentioned illnesses \*) (%).

		Miehet/Males						Naiset/Females						Total	
		Ikäryhmä/Age group						Ikäryhmä/Age group							
		15-24	25-34	35-44	45-54	55-64	Total	15-24	25-34	35-44	45-54	55-64	Total		
SIVILISÄÄTY/ MARITAL STATUS	Naimisissa tai avoliitossa/Married	95	89	76	67	47	68	89	91	80	67	50	72	70	
	Naimaton/Single	95	91	80	69	44	88	93	89	86	84	70	89	88	
	Eronnut/Divorced	,	80	79	57	50	62	100	83	90	68	43	65	64	
	Leski/Widowed	,	,	,	,	80	80	,	,	100	67	61	64	66	
KOULUTUS/ EDUCATION	0-9 vuotta/0-9 years	96	75	61	58	43	60	94	100	71	60	38	57	58	
	10-12 vuotta/10-12 years	95	89	70	62	43	74	93	83	82	66	59	76	75	
	13 v. tai enemmän/13+ years	93	91	82	73	54	79	90	91	83	74	62	81	80	
ASUINALUE/ LIVING AREA	Uusimaa/South-Finland	95	89	82	70	47	75	93	95	83	70	56	78	77	
	Länsi-Suomi/West-Finland	99	89	78	69	47	76	95	88	79	69	54	76	76	
	Keski-Suomi/Middle Fin.	90	85	76	70	55	74	86	81	80	62	46	69	71	
	Kaakkois-Suomi/South-East	96	95	80	70	43	77	96	94	94	66	47	76	76	
	Itä-Suomi/East-Finland	79	78	67	39	38	57	100	100	75	75	49	77	68	
	Pohjois-Suomi/North-Fin.	100	100	63	64	44	72	86	93	83	75	56	78	75	
SOSIO- EKONOMINEN ASEMA/ SOCIO- ECONOMIC STATUS	Työnantaja,yksityisyrittäjä/ Employer,entrepreneur	100	83	78	73	62	73	50	75	95	66	62	72	73	
	Maanviljelijä,maatalon emäntä/Farmer,farmer's wife	100	86	67	77	60	74	,	100	60	67	86	74	74	
	Ylempi toimihenkilö/Upper white-collar worker	100	89	86	84	65	83	100	92	87	82	70	85	84	
	Alempi toimihenkilö/Lower white-collar worker	91	93	68	57	46	69	90	92	82	71	52	77	75	
	Työntekijä/Blue-collar worker	89	89	76	64	38	71	87	79	64	63	53	66	69	
	Opiskelija/Student	96	89	33	0	,	94	93	93	100	100	,	93	94	
	Eläkeläinen/Pensioned	,	100	44	44	37	39	100	0	83	50	44	46	43	
Työtön/Unemployed	94	92	68	53	54	69	100	90	96	44	54	73	71		
VUOSI/YEAR	1978-1982	91	84	71	53	38	70	92	87	75	58	39	71	71	
	1983-1987	92	85	75	56	35	71	92	86	79	61	42	73	72	
	1988-1991	91	85	76	60	46	73	91	87	80	64	44	75	74	
	1992-1995	92	86	78	63	44	73	92	90	83	66	48	77	75	
	1996-1998	93	88	79	66	48	74	93	90	82	69	49	77	76	
	1999-2001	94	89	78	66	49	74	93	87	83	69	53	77	76	
	2002	92	86	82	59	45	70	94	88	82	71	56	78	74	
2003	95	89	76	67	47	73	92	90	82	69	52	75	75		

\*) Ei sisällä kohonnutta veren kolesterolia, astmaa eikä vatsasairautta

\*) Elevated blood cholesterol, asthma and gastric disease not included.

TAULUKKO 17.A. Eräiden ilmoitettujen oireiden ja vaivojen määrä viimeksi kuluneen kuukauden aikana sukupuolen ja iän mukaan (%).  
TABLE 17.A. Incidence of selected symptoms and complaints in the past month by sex and age (%).

	Miehet/Males						Naiset/Females						Total	Total
	Ikäryhmä/Age group						Ikäryhmä/Age group							
	15-24	25-34	35-44	45-54	55-64	Total	15-24	25-34	35-44	45-54	55-64	Total		
Rintakipu rasituksessa/Chest pain during exercise	4,4	2,7	2,9	5,8	7,1	4,7	3,8	1,9	2,2	3,3	8,1	4,0	4,3	
Nivelsärky/Joint ache	9,6	11,7	16,9	17,0	25,0	16,4	10,1	9,4	15,2	29,1	35,4	21,0	18,9	
Selkäkipu, selkäsärky/Back pain	27,0	27,0	34,8	32,3	34,6	31,5	37,1	33,1	29,5	34,3	33,4	33,4	32,5	
Hammassärky/ Tooth-ache	10,0	12,9	10,9	7,9	7,4	9,6	20,4	12,7	9,8	7,2	5,6	10,6	10,2	
Jalkojen turvotus/Swelling in feet	2,6	1,2	4,8	4,1	11,2	4,9	5,7	13,3	15,7	21,0	22,3	16,2	11,1	
Suonikohjuja/Varicose veins	,4	,8	3,5	3,3	7,4	3,2	,3	4,5	8,9	14,9	18,5	10,2	7,0	
Ihottuma/Eczema	17,0	13,7	16,6	13,4	13,5	14,8	27,4	20,5	19,5	17,0	15,7	19,6	17,4	
Päänsärky/Headache	40,4	40,2	40,9	26,6	18,3	32,6	73,9	64,3	61,0	50,1	36,2	55,9	45,3	
Unettomuus/Insomnia	15,2	21,5	25,2	24,1	18,3	21,1	31,8	17,5	22,5	30,3	25,8	25,8	23,7	
Masentuneisuus/ Depression	10,4	13,3	13,4	10,4	9,6	11,3	22,6	15,3	15,2	17,5	13,2	16,6	14,2	
Ummetus/Constipation	1,9	2,7	3,5	3,0	5,8	3,4	9,1	10,1	10,0	13,1	9,1	10,4	7,2	
Närästys/Cardialgia	10,4	17,6	18,8	21,1	17,9	17,5	10,4	14,0	18,2	17,0	17,7	15,7	16,5	
Ruoansulatusvaivoja/ Indigestion	17,4	22,3	24,9	22,5	16,3	20,8	31,1	34,7	29,8	27,5	24,3	29,1	25,3	
Iskias/Sciatica	1,1	3,1	11,8	13,2	21,5	10,8	2,5	6,2	9,8	16,3	19,0	11,4	11,1	
Ei em. oireita/No symptoms mentioned above	27,8	27,7	18,8	23,3	23,4	23,9	11,6	10,4	13,0	12,6	13,4	12,3	17,6	
Yhteensä/Total (N)	270	256	313	365	312	1516	318	308	369	429	395	1819	3335	

TAULUKKO 17.B. Niiden osuus taustamuuttujien mukaan, joilla ei ole ollut taulukossa 17. A mainittuja oireita\*) taustamuuttujien mukaan (%).  
 TABLE 17.B. Proportion of persons without in the table 17.A-mentioned symptoms\*) by background variables (%).

		Miehet/Males						Naiset/Females						Total	Total
		Ikäryhmä/Age group						Ikäryhmä/Age group							
		15-24	25-34	35-44	45-54	55-64	Total	15-24	25-34	35-44	45-54	55-64	Total		
SIVIILISÄÄTY/ MARITAL STATUS	Naimisissa tai avoliitossa/Married	39	35	27	35	33	33	10	17	18	16	16	16	24	
	Naimaton/Single	33	34	25	33	25	32	14	11	11	13	33	14	23	
	Eronnut/Divorced	,	40	32	36	21	30	0	0	21	16	19	17	22	
	Leski/Widowed	,	,	,	,	20	20	,	,	0	33	16	20	20	
KOULUTUS/ EDUCATION	0-9 vuotta/0-9 years	28	25	32	34	24	28	25	20	25	22	16	20	24	
	10-12 vuotta/10-12 years	37	32	20	36	32	32	6	4	20	16	16	13	22	
	13 v. tai enemmän/13+ years	33	37	30	35	38	34	16	17	15	15	20	16	24	
ASUINALUE/ LIVING AREA	Uusimaa/South-Finland	28	41	32	30	30	32	14	13	12	16	19	15	22	
	Länsi-Suomi/West-Finland	30	26	20	30	35	28	18	19	20	16	22	19	23	
	Keski-Suomi/Middle Fin.	34	36	29	42	34	35	13	14	23	15	12	15	24	
	Kaakkois-Suomi/South-East	40	35	28	52	26	36	9	12	10	17	9	11	23	
	Itä-Suomi/East-Finland	14	22	23	25	29	24	9	23	20	20	17	17	20	
	Pohjois-Suomi/North-Fin.	54	39	29	38	26	37	9	17	20	19	26	18	27	
SOSIO- EKONOMINEN ASEMA/ SOCIO- ECONOMIC STATUS	Työnantaja,yksityisyrittäjä/ Employer,entrepreneur	67	28	25	39	46	37	0	0	15	26	14	17	30	
	Maanviljelijä,maatalon emäntä/Farmer, farmer's wife	100	14	33	0	40	20	,	50	20	22	0	17	19	
	Ylempi toimihenkilö/Upper white-collar worker	20	30	30	33	41	33	0	23	17	15	24	19	26	
	Alempi toimihenkilö/Lower white-collar worker	36	39	23	29	46	33	20	17	18	16	21	18	21	
	Työntekijä/Blue-collar worker	35	41	29	41	25	35	9	7	16	15	19	14	27	
	Opiskelija/Student	33	37	0	0	,	33	14	14	20	0	,	14	22	
	Eläkeläinen/Pensioned	,	0	11	32	21	23	0	0	17	14	15	15	18	
	Työtön/Unemployed	33	17	21	37	19	26	0	0	15	11	14	10	17	
VUOSI/YEAR	1978-1982	40	34	29	24	21	30	19	18	16	16	16	17	24	
	1983-1987	42	35	33	27	19	32	19	19	20	15	14	18	24	
	1988-1991	42	36	33	28	26	33	18	22	21	18	16	19	26	
	1992-1995	42	33	31	29	24	32	16	20	18	18	16	18	24	
	1996-1998	37	31	33	33	30	33	14	16	16	19	17	17	24	
	1999-2001	32	31	29	29	29	30	13	15	16	18	20	16	23	
	2002	39	31	27	30	27	30	11	10	17	19	22	16	22	
	2003	34	35	27	35	31	32	13	15	17	17	18	16	23	

\*) Ei sisällä hammassärkyä, närästystä, ruoansulatusvaivoja eikä iskiasta.

\*) Toothache, heartburn, indigestion and sciatica not included.

TAULUKKO 18.A. Limaisten yskösten esiintyminen lähes päivittäin viimeisen vuoden aikana sukupuolen ja iän mukaan (%).  
 TABLE 18.A. Almost daily incidence of mucous sputum in the past year by sex and age (%).

	Miehet/Males						Naiset/Females						Total	Total
	Ikäryhmä/Age group						Ikäryhmä/Age group							
	15-24	25-34	35-44	45-54	55-64	Total	15-24	25-34	35-44	45-54	55-64	Total		
Ei ole esiintynyt/Not at all	74,8	81,3	81,1	81,8	78,6	79,7	77,2	80,3	85,6	84,6	79,1	81,6	80,7	
Alle 1 kk /Less than 1 month without a break	19,8	13,0	10,0	8,8	13,8	12,7	19,0	16,1	8,6	7,3	13,1	12,4	12,5	
1-2 kk yhtäjaksoisesti/1-2 months without a break	2,3	,4	2,7	2,6	1,7	2,0	1,0	1,6	1,9	2,4	3,2	2,1	2,0	
3 kk tai enemmän/ 3 months or more	3,1	5,3	6,3	6,8	5,9	5,6	2,9	2,0	3,9	5,7	4,6	3,9	4,7	
Yhteensä/Total (%)	100,0	100,0	100,0	100,0	100,0	100,0	100,0	100,0	100,0	100,0	100,0	100,0	100,0	
Yhteensä/Total (N)	262	246	301	352	290	1451	311	305	362	422	373	1773	3224	
Puuttuvia/Missing (n)	8	10	12	13	22	65	7	3	7	7	22	46	111	

 TAULUKKO 18.B. Niiden osuus taustamuuttujien mukaan, joilla on esiintynyt limaisia ysköksiä (%).  
 TABLE 18.B. Proportion of persons with mucous sputum by background variables.

		Miehet/Males						Naiset/Females						Total	Total
		Ikäryhmä/Age group						Ikäryhmä/Age group							
		15-24	25-34	35-44	45-54	55-64	Total	15-24	25-34	35-44	45-54	55-64	Total		
SIVILISÄÄTY/ MARITAL STATUS	Naimisissa tai avoliitossa/Married		33	17	16	15	21	18	20	19	14	14	17	16	17
	Naimaton/Single		24	21	25	31	21	24	23	22	14	22	28	22	23
	Eronnut/Divorced		,	40	35	29	29	31	0	17	17	16	28	20	24
	Leski/Widowed		,	,	,	,	20	20	,	,	0	20	41	34	33
KOULUTUS/ EDUCATION	0-9 vuotta/0-9 years		21	38	19	16	25	22	16	25	17	19	22	20	21
	10-12 vuotta/10-12 years		31	17	21	17	24	23	23	23	13	16	22	19	21
	13 v. tai enemmän/13+ years		21	19	18	18	17	18	25	19	14	14	18	17	18
ASUINALUE/ LIVING AREA	Uusimaa/South-Finland		24	18	23	18	19	20	35	21	9	13	30	20	20
	Länsi-Suomi/West-Finland		28	16	17	19	18	20	19	15	18	10	17	16	18
	Keski-Suomi/Middle Fin.		23	21	17	16	23	20	16	18	19	20	12	17	18
	Kaakkois-Suomi/South-East		32	20	17	14	15	20	29	29	20	23	23	24	22
	Itä-Suomi/East-Finland		21	24	14	31	23	22	24	23	20	21	26	23	23
	Pohjois-Suomi/North-Fin.		22	18	23	16	30	22	23	23	11	12	22	18	19
SOSIO- EKONOMINEN ASEMA/ SOCIO- ECONOMIC STATUS	Työnantaja,yksityisyrittäjä/ Employer,entrepreneur		33	6	13	23	14	17	0	13	5	20	0	11	15
	Maanviljelijä,maatalon emäntä/Farmer, farmer's wife		100	14	22	9	20	18	,	0	25	22	14	18	18
	Ylempi toimihenkilö/Upper white-collar worker		60	13	16	15	16	16	0	26	8	12	21	16	16
	Alempi toimihenkilö/Lower white-collar worker		27	22	18	12	20	18	5	17	18	12	18	16	16
	Työntekijä/Blue-collar worker		29	22	19	16	25	21	26	25	14	16	10	17	19
	Opiskelija/Student		20	33	33	0	,	21	25	18	20	0	,	24	23
	Eläkeläinen/Pensioned		,	0	44	33	24	27	0	0	17	27	28	27	27
	Työtön/Unemployed		50	8	22	42	23	30	25	14	15	27	29	22	26
VUOSI/YEAR	1983-1987		16	17	21	23	28	20	16	14	15	22	22	17	19
	1988-1991		17	18	18	23	27	20	17	15	14	17	21	17	18
	1992-1995		22	17	20	19	26	21	18	15	15	17	19	17	18
	1996-1998		23	21	20	21	25	22	21	17	17	16	19	18	20
	1999-2001		23	20	21	21	22	21	22	18	18	17	23	19	20
	2002		22	27	17	20	21	21	22	17	17	13	20	18	19
	2003		25	19	19	18	21	20	23	20	14	15	21	18	19

TAULUKKO 19.A. Eräisiin tehtäviin kykenemättömyys sukupuolen ja iän mukaan (%).  
 TABLE 19.A. Inability to perform given tasks by sex and age (%).

	Miehet/Males						Naiset/Females						Total	Total
	Ikäryhmä/Age group					Total	Ikäryhmä/Age group					Total		
	15-24	25-34	35-44	45-54	55-64		15-24	25-34	35-44	45-54	55-64			
Puolen kilometrin kävely levähtämättä/To walk half a kilometre without resting	,4	,4	1,9	,8	2,9	1,3	,0	,0	,3	2,1	4,1	1,4	1,4	
Lyhyehkön matkan juoksu (100 m)/To run a short distance (100 m)	1,1	1,2	4,2	3,8	11,9	4,6	,6	1,0	4,9	8,9	19,0	7,5	6,2	
Pitkähkön matkan juoksu (500 m)/To run a long distance (500 m)	7,0	7,0	12,5	23,8	36,2	18,2	21,4	19,8	31,7	39,4	53,2	34,4	27,0	
Kykenee em. tehtäviin/Able to do things mentioned above	93,0	93,0	87,5	75,6	62,8	81,5	78,6	80,2	68,3	59,7	45,3	65,1	72,5	
Yhteensä/Total (N)	270	256	313	365	312	1516	318	308	369	429	395	1819	3335	



TAULUKKO 19.B. Johonkin edellä mainituista tehtävistä (Taulukko 19.A) kykenemättömien osuus taustamuuttujien mukaan (%).  
 TABLE 19.B. Proportion of persons unable to perform the tasks mentioned above (Table 19.A) by background variables (%).

		Miehet/Males						Naiset/Females							
		Ikäryhmä/Age group						Ikäryhmä/Age group							
		15-24	25-34	35-44	45-54	55-64	Total	15-24	25-34	35-44	45-54	55-64	Total	Total	
SIVILISÄÄTY/ MARITAL STATUS	Naimisissa tai avoliitossa/Married	5	7	11	24	36	21	31	17	30	42	57	37	30	
	Naimaton/Single	7	7	17	17	38	10	19	25	44	34	55	27	19	
	Eronnut/Divorced	,	0	21	36	50	34	0	50	28	35	53	40	38	
	Leski/Widowed	,	,	,	,	20	20	,	,	50	33	42	40	38	
KOULUTUS/ EDUCATION	0-9 vuotta/0-9 years	5	25	29	36	40	31	20	40	38	39	60	45	38	
	10-12 vuotta/10-12 years	10	11	16	25	40	19	18	40	39	44	50	37	28	
	13 v. tai enemmän/13+ years	3	5	8	20	33	13	24	15	28	38	52	29	22	
ASUINALUE/ LIVING AREA	Uusimaa/South-Finland	8	7	12	30	40	21	21	16	34	30	59	33	27	
	Länsi-Suomi/West-Finland	6	4	7	24	33	15	19	19	31	42	48	33	25	
	Keski-Suomi/Middle Fin.	8	9	16	18	34	18	22	20	40	48	52	38	29	
	Kaakkois-Suomi/South-East	4	0	16	13	48	16	26	35	16	46	65	39	29	
	Itä-Suomi/East-Finland	7	22	13	36	42	25	15	15	15	43	66	35	31	
	Pohjois-Suomi/North-Fin.	8	6	17	24	36	19	30	27	33	40	46	35	28	
SOSIO- EKONOMINEN ASEMA/ SOCIO- ECONOMIC STATUS	Työnantaja,yksityisyrittäjä/ Employer,entrepreneur	0	0	16	29	35	23	50	25	25	40	62	41	30	
	Maanviljelijä,maatalon emäntä/Farmer,farmer's wife	0	0	11	31	0	14	,	50	40	56	71	57	31	
	Ylempi toimihenkilö/Upper white-collar worker	0	4	5	17	15	10	0	11	25	38	55	28	18	
	Alempi toimihenkilö/Lower white-collar worker	0	7	4	22	42	16	30	17	32	35	49	32	28	
	Työntekijä/Blue-collar worker	8	10	13	18	43	18	9	41	30	35	51	35	24	
	Opiskelija/Student	7	5	33	100	,	8	20	11	60	0	,	20	15	
	Eläkeläinen/Pensioned	,	100	56	36	47	46	0	100	33	82	54	57	52	
	Työtön/Unemployed	6	17	32	42	35	28	23	38	46	56	64	49	39	
VUOSI/YEAR	1988-1991	4	7	16	32	43	19	15	24	33	48	57	35	27	
	1992-1995	5	8	15	25	42	18	14	24	32	45	53	33	26	
	1996-1998	7	8	15	26	37	19	15	25	33	43	50	33	27	
	1999-2001	8	9	14	26	38	20	20	23	34	44	56	36	28	
	2002	8	6	15	28	41	21	23	24	29	43	50	35	29	
	2003	7	7	12	24	37	19	21	20	32	40	55	35	27	

TAULUKKO 20.A. Oman terveydentilan arvioiminen sukupuolen ja iän mukaan (%).  
 TABLE 20.A. Self reported health by sex and age (%).

	Miehet/Males						Naiset/Females						Total	Total
	Ikäryhmä/Age group						Ikäryhmä/Age group							
	15-24	25-34	35-44	45-54	55-64	Total	15-24	25-34	35-44	45-54	55-64	Total		
Hyvä/Good	50,9	43,0	34,6	32,4	20,8	35,6	40,1	39,9	34,5	32,9	21,1	33,1	34,2	
Melko hyvä/Reasonably good	32,0	31,6	29,8	31,3	27,6	30,4	34,1	37,0	31,3	32,9	34,4	33,8	32,2	
Keskitasoinen/Average	14,5	22,7	25,6	26,0	33,4	24,8	21,8	19,5	24,5	26,6	33,3	25,6	25,2	
Melko huono/Rather poor	2,2	2,7	7,4	8,9	13,6	7,3	3,8	3,2	8,4	6,3	9,7	6,5	6,9	
Huono/Poor	,4	,0	2,6	1,4	4,5	1,9	,3	,3	1,4	1,4	1,5	1,0	1,4	
Yhteensä/Total (%)	100,0	100,0	100,0	100,0	100,0	100,0	100,0	100,0	100,0	100,0	100,0	100,0	100,0	
Yhteensä/Total (N)	269	256	312	361	308	1506	317	308	368	429	393	1815	3321	
Puuttuvia/Missing (n)	1	0	1	4	4	10	1	0	1	0	2	4	14	

 TAULUKKO 20.B. Oman terveydentilan hyväksi tai melko hyväksi arvioineiden osuus taustamuuttujien mukaan (%).  
 TABLE 20.B. Proportion of respondents who reported a fairly good or good health, by background variables (%).

		Miehet/Males						Naiset/Females						Total	Total
		Ikäryhmä/Age group						Ikäryhmä/Age group							
		15-24	25-34	35-44	45-54	55-64	Total	15-24	25-34	35-44	45-54	55-64	Total		
SIVILISÄÄTY/ MARITAL STATUS	Naimisissa tai avoliitossa/Married		89	75	66	67	51	65	67	80	66	66	56	66	66
	Naimaton/Single		82	73	63	53	44	73	76	68	60	66	64	71	72
	Eronnut/Divorced		,	80	61	44	21	43	0	83	76	63	45	60	54
	Leski/Widowed		,	,	,	,	60	60	,	,	100	75	55	62	62
KOULUTUS/ EDUCATION	0-9 vuotta/0-9 years		89	38	54	53	38	54	78	60	50	55	42	53	53
	10-12 vuotta/10-12 years		78	74	57	62	50	65	75	55	64	62	62	65	65
	13 v. tai enemmän/13+ years		91	77	70	69	58	72	70	81	68	72	69	73	72
ASUINALUE/ LIVING AREA	Uusimaa/South-Finland		82	72	70	64	49	66	67	83	65	77	57	70	69
	Länsi-Suomi/West-Finland		83	75	68	56	50	66	79	72	62	67	57	67	67
	Keski-Suomi/Middle Fin.		79	76	53	75	55	67	74	70	61	57	59	64	65
	Kaakkois-Suomi/South-East		76	80	52	70	41	63	65	82	77	63	48	65	64
	Itä-Suomi/East-Finland		86	72	67	50	39	60	76	85	80	58	37	63	62
SOSIO- EKONOMINEN ASEMA/ SOCIO- ECONOMIC STATUS	Pohjois-Suomi/North-Fin.		95	74	69	64	39	68	77	77	68	62	62	68	68
	Työnantaja, yksityisrittäjä/ Employer, entrepreneur		100	94	78	73	57	73	100	75	80	63	52	66	71
	Maanviljelijä, maatalon emäntä/Farmer, farmer's wife		100	71	67	46	60	60	,	0	25	44	43	36	51
	Ylempi toimihenkilö/Upper white-collar worker		80	80	76	71	78	76	67	84	78	88	85	83	80
	Alempi toimihenkilö/Lower white-collar worker		82	73	66	65	54	67	55	83	67	71	70	72	71
	Työntekijä/Blue-collar worker		68	73	57	66	51	63	70	48	52	59	56	57	61
	Opiskelija/Student		86	68	33	0	,	83	77	79	60	100	,	77	79
VUOSI/YEAR	Eläkeläinen/Pensioned		,	0	33	40	26	29	0	0	50	18	39	36	33
	Työtön/Unemployed		83	42	42	42	42	50	62	67	54	33	50	51	51
	1978-1982		86	76	67	51	31	64	82	80	71	55	36	65	64
	1983-1987		84	76	70	53	36	66	82	78	75	58	37	67	67
	1988-1991		83	75	66	55	42	66	80	77	72	59	41	67	67
	1992-1995		89	80	72	61	44	70	86	85	79	68	47	74	72
	1996-1998		83	74	66	60	49	66	78	74	69	64	50	67	67
	1999-2001		85	77	67	58	50	66	77	75	71	67	53	69	68
	2002		84	77	70	61	49	67	79	76	71	68	59	70	69
	2003		83	75	64	64	48	66	74	77	66	66	55	67	66

TAULUKKO 21.A. Sairaus tai vamma, joka haittaa työ- tai toimintakykyä (%).  
 TABLE 21.A. Illness or injury that hampers ability to work or function (%).

	Miehet/Males						Naiset/Females						Total	Total
	Ikäryhmä/Age group						Ikäryhmä/Age group							
	15-24	25-34	35-44	45-54	55-64	Total	15-24	25-34	35-44	45-54	55-64	Total		
Ei/No	92,2	93,4	83,4	78,8	66,2	82,1	91,8	93,1	82,8	76,5	71,7	82,3	82,2	
Kyllä/Yes	7,8	6,6	16,6	21,2	33,8	17,9	8,2	6,9	17,2	23,5	28,3	17,7	17,8	
Yhteensä/Total (%)	100,0	100,0	100,0	100,0	100,0	100,0	100,0	100,0	100,0	100,0	100,0	100,0	100,0	
Yhteensä/Total (N)	269	256	313	364	305	1507	317	306	367	425	382	1797	3304	
Puuttuvia/Missing (n)	1	0	0	1	7	9	1	2	2	4	13	22	31	

 TAULUKKO 21.B. Niiden osuus, joilla ei ole työ- tai toimintakykyä haittaavaa sairautta tai vammaa.  
 TABLE 21.B. Proportion of persons without an illness or injury that hampers ability to work or function.

	Miehet/Males						Naiset/Females						Total	Total
	Ikäryhmä/Age group						Ikäryhmä/Age group							
	15-24	25-34	35-44	45-54	55-64	Total	15-24	25-34	35-44	45-54	55-64	Total		
SIVIILISÄÄTY/ MARITAL STATUS	Naimisissa tai avoliitossa/Married	97	94	85	80	68	81	93	96	85	78	72	83	82
	Naimaton/Single	91	92	80	75	63	87	91	85	67	71	78	85	86
	Eronnut/Divorced	,	100	74	68	48	65	100	100	93	73	61	74	71
	Leski/Widowed	,	,	,	,	60	60	,	,	100	58	81	75	73
KOULUTUS/ EDUCATION	0-9 vuotta/0-9 years	91	88	71	66	61	70	94	100	71	60	67	71	71
	10-12 vuotta/10-12 years	95	95	76	82	66	84	90	87	82	75	74	81	82
	13 v. tai enemmän/13+ years	88	94	90	83	71	86	94	94	84	84	77	87	87
ASUINALUE/ LIVING AREA	Uusimaa/South-Finland	92	95	89	85	64	84	95	95	83	82	77	86	85
	Länsi-Suomi/West-Finland	93	96	88	77	71	85	91	95	83	79	68	82	84
	Keski-Suomi/Middle Fin.	90	85	76	81	72	80	91	89	81	76	77	82	81
	Kaakkois-Suomi/South-East	96	95	84	83	61	84	96	88	83	69	61	77	80
	Itä-Suomi/East-Finland	86	89	80	64	65	75	97	92	90	58	43	71	73
SOSIO- EKONOMINEN ASEMA/ SOCIO- ECONOMIC STATUS	Työnantaja,yksityisyrittäjä/ Employer,entrepreneur	100	89	78	84	89	85	50	86	85	80	85	82	84
	Maanviljelijä,maatalon emäntä/Farmer,farmer's wife	100	100	78	62	80	77	,	100	75	78	100	86	81
	Ylempi toimihenkilö/Upper white-collar worker	100	96	97	88	85	92	67	96	88	90	85	90	91
	Alempi toimihenkilö/Lower white-collar worker	100	95	91	84	68	87	95	95	86	81	82	86	87
	Työntekijä/Blue-collar worker	95	91	83	83	67	84	91	90	84	80	88	85	84
	Opiskelija/Student	92	95	67	100	,	92	95	89	80	100	,	94	93
	Eläkeläinen/Pensioned	,	0	0	32	42	37	0	0	0	0	55	44	41
Työtön/Unemployed	82	92	53	74	73	73	85	86	73	56	64	70	72	
VUOSI/YEAR	1996-1998	92	88	87	75	60	80	93	91	90	82	65	84	82
	1999-2001	93	90	85	76	62	81	93	90	89	80	66	84	83
	2002	93	89	85	78	62	80	95	89	90	81	72	85	83
	2003	92	93	83	79	66	82	92	93	83	76	72	82	82

TAULUKKO 22.A. Jännittyneeksi, stressaantuneeksi itsensä tunteeksi viimeksi kuluneen kuukauden aikana sukupuolen ja iän mukaan (%).  
 TABLE 22.A. Persons with nervous tension or stress in the past month by sex and age (%).

	Miehet/Males						Naiset/Females						Total	Total
	Ikäryhmä/Age group						Ikäryhmä/Age group							
	15-24	25-34	35-44	45-54	55-64	Total	15-24	25-34	35-44	45-54	55-64	Total		
Elämäntilanne melkein sietämätön/Nearly unbearable	3,4	2,4	3,2	3,3	2,0	2,9	3,5	2,0	3,3	3,5	1,6	2,8	2,8	
Enemmän kuin ihmiset yleensä/More than in general	10,1	17,6	18,5	18,7	13,0	15,8	17,7	17,6	16,8	17,9	11,5	16,2	16,0	
Jonkin verran, kuten ihmiset yleensä/Somewhat	54,3	58,8	62,0	53,2	52,4	56,0	63,9	65,4	65,7	58,7	60,2	62,5	59,5	
Ei lainkaan/Not at all	32,2	21,2	16,2	24,8	32,6	25,3	14,9	15,0	14,3	19,8	26,8	18,5	21,6	
Yhteensä/Total (%)	100,0	100,0	100,0	100,0	100,0	100,0	100,0	100,0	100,0	100,0	100,0	100,0	100,0	
Yhteensä/Total (N)	267	255	308	359	307	1496	316	306	364	424	384	1794	3290	
Puuttuvia/Missing (n)	3	1	5	6	5	20	2	2	5	5	11	25	45	

TAULUKKO 22.B. Stressaantuneeksi itsensä tunteneiden osuus taustamuuttujien mukaan (%).  
TABLE 22.B. Persons with stress by background variables (%).

		Miehet/Males						Naiset/Females							
		Ikäryhmä/Age group						Ikäryhmä/Age group							
		15-24	25-34	35-44	45-54	55-64	Total	15-24	25-34	35-44	45-54	55-64	Total	Total	
SIVILISÄÄTY/ MARITAL STATUS	Naimisissa tai avoliitossa/Married	19	18	20	21	13	18	23	15	19	20	14	18	18	
	Naimaton/Single	13	20	24	25	20	17	21	31	26	24	3	22	20	
	Eronnut/Divorced	,	80	44	29	32	37	100	33	14	30	24	26	30	
	Leski/Widowed	,	,	,	,	0	0	,	,	0	17	0	4	4	
KOULUTUS/ EDUCATION	0-9 vuotta/0-9 years	9	13	11	18	14	14	19	40	26	24	12	17	16	
	10-12 vuotta/10-12 years	14	19	27	18	14	18	24	19	13	18	12	18	18	
	13 v. tai enemmän/13+ years	16	21	20	27	17	21	19	20	22	23	16	21	21	
ASUINALUE/ LIVING AREA	Uusimaa/South-Finland	15	23	27	28	16	22	19	19	21	21	14	19	20	
	Länsi-Suomi/West-Finland	17	20	23	20	10	18	16	19	25	22	16	20	19	
	Keski-Suomi/Middle Fin.	13	22	15	20	15	17	23	28	16	24	13	20	19	
	Kaakkois-Suomi/South-East	8	10	20	22	9	14	17	12	23	14	15	17	15	
	Itä-Suomi/East-Finland	14	33	31	25	29	27	30	0	5	25	12	18	22	
SOSIO- EKONOMINEN ASEMA/ SOCIO- ECONOMIC STATUS	Työnantaja,yksityisyrittäjä/ Employer,entrepreneur	33	11	38	31	19	27	0	25	21	26	30	25	26	
	Maanviljelijä,maatalon emäntä/Farmer, farmer's wife	0	29	25	23	0	21	,	0	20	25	0	14	18	
	Ylempi toimihenkilö/Upper white-collar worker	40	24	16	25	11	20	33	31	21	21	19	23	22	
	Alempi toimihenkilö/Lower white-collar worker	18	22	21	19	19	20	25	14	21	19	13	18	18	
	Työntekijä/Blue-collar worker	8	14	14	11	15	13	30	14	14	19	17	18	15	
	Opiskelija/Student	11	17	0	100	,	12	19	11	40	100	,	19	16	
	Eläkeläinen/Pensioned	,	0	56	16	14	17	100	0	17	27	10	13	15	
Työtön/Unemployed	28	58	47	47	32	41	31	29	17	46	11	26	33		
VUOSI/YEAR	1978-1982	7	16	17	16	15	15	10	11	12	11	13	12	13	
	1983-1987	9	17	20	18	14	16	10	13	14	14	14	13	14	
	1988-1991	8	18	22	19	13	16	11	13	17	16	13	14	15	
	1992-1995	11	18	22	22	15	18	14	17	18	19	13	16	17	
	1996-1998	9	19	22	24	14	18	20	21	22	20	14	19	19	
	1999-2001	10	18	24	23	16	19	19	20	20	20	15	19	19	
	2002	11	19	21	22	18	18	18	15	17	21	15	17	18	
2003	13	20	22	22	15	19	21	20	20	21	13	19	19		

TAULUKKO 23.A. Kuinka suuren osan ajasta kuluneen kuukauden aikana vastaaja on tuntenut olevansa täynnä elinvoimaa.  
 TABLE 23.A. How much of the time in the past month has the respondent felt full of vitality.

	Miehet/Males						Naiset/Females						Total	Total
	Ikäryhmä/Age group						Ikäryhmä/Age group							
	15-24	25-34	35-44	45-54	55-64	Total	15-24	25-34	35-44	45-54	55-64	Total		
Koko ajan/All the time	8,1	9,0	5,8	11,6	12,2	9,4	3,8	2,9	2,2	2,9	5,0	3,4	6,1	
Suurimman osan aikaa/Most of the time	38,1	31,0	31,2	29,0	31,8	32,0	27,2	27,7	27,7	30,3	27,2	28,1	29,9	
Huomattavan osan aikaa/Quite a lot	20,4	24,3	24,4	24,6	24,7	23,8	25,0	33,6	26,4	30,1	35,4	30,1	27,2	
Jonkin aikaa/Some of the time	21,1	20,8	24,8	21,0	17,2	21,0	29,4	28,0	27,2	22,4	20,4	25,2	23,3	
Vähän aikaa/Seldom	10,4	12,5	10,6	8,8	9,1	10,2	11,7	7,2	13,6	9,5	7,9	10,0	10,1	
En ollenkaan/Never	1,9	2,4	3,2	5,0	5,1	3,6	2,8	,7	3,0	4,8	4,0	3,2	3,4	
Yhteensä/Total (%)	100,0	100,0	100,0	100,0	100,0	100,0	100,0	100,0	100,0	100,0	100,0	100,0	100,0	
Yhteensä/Total (N)	270	255	311	362	296	1494	316	307	368	419	378	1788	3282	
Puuttuvia/Missing (n)	0	1	2	3	16	22	2	1	1	10	17	31	53	

 TAULUKKO 23.B. Niiden osuus, jotka ovat tunteneet olevansa täynnä elinvoimaa koko ajan tai suurimman osan aikaa kuukauden aikana.  
 TABLE 23.B. Proportion of respondents who have felt full of vitality all the time or most of the time in the past month (%).

		Miehet/Males						Naiset/Females						Total	Total
		Ikäryhmä/Age group						Ikäryhmä/Age group							
		15-24	25-34	35-44	45-54	55-64	Total	15-24	25-34	35-44	45-54	55-64	Total		
SIVILISÄÄTY/ MARITAL STATUS	Naimisissa tai avoliitossa/Married		45	41	36	42	44	41	25	34	31	32	32	32	36
	Naimaton/Single		47	39	39	38	53	44	33	20	30	32	35	31	37
	Eronnut/Divorced		,	40	47	25	43	37	0	33	24	37	33	33	34
	Leski/Widowed		,	,	,	,	40	40	,	,	0	36	28	29	30
KOULUTUS/ EDUCATION	0-9 vuotta/0-9 years		49	14	46	47	41	44	41	20	17	39	32	34	39
	10-12 vuotta/10-12 years		48	41	29	37	44	40	30	23	31	34	36	32	36
	13 v. tai enemmän/13+ years		39	40	41	40	46	41	27	32	30	30	27	30	35
ASUINALUE/ LIVING AREA	Uusimaa/South-Finland		49	35	36	34	46	39	29	30	24	35	40	31	35
	Länsi-Suomi/West-Finland		48	35	33	43	41	40	38	29	33	34	29	33	36
	Keski-Suomi/Middle Fin.		37	45	42	41	47	43	29	28	32	33	25	29	35
	Kaakkois-Suomi/South-East		40	47	38	52	21	40	35	41	42	26	30	34	37
	Itä-Suomi/East-Finland		50	33	48	32	45	41	32	38	45	34	30	35	38
SOSIO- EKONOMINEN ASEMA/ SOCIO- ECONOMIC STATUS	Työnantaja, yksityisyrittäjä/ Employer, entrepreneur		67	44	25	43	53	42	50	0	40	21	25	25	36
	Maanviljelijä, maatalon emäntä/Farmer, farmer's wife		100	29	22	15	80	31	,	0	20	38	14	23	28
	Ylempi toimihenkilö/Upper white-collar worker		40	33	41	38	48	39	33	37	29	32	24	32	36
	Alempi toimihenkilö/Lower white-collar worker		45	44	43	45	35	43	25	30	32	36	35	33	35
	Työntekijä/Blue-collar worker		49	44	40	45	43	44	22	38	25	42	39	35	40
	Opiskelija/Student		48	42	0	0	,	47	34	21	40	0	,	33	39
	Eläkeläinen/Pensioned		,	0	22	35	36	34	0	0	17	14	31	28	30
	Työtön/Unemployed		28	33	28	42	42	35	8	29	23	27	21	23	28
VUOSI/YEAR	2002		45	43	39	44	37	41	30	33	33	40	34	34	38
	2003		46	40	37	41	44	41	31	31	30	33	32	31	36

TAULUKKO 24.A. Kuinka suuren osan ajasta kuluneen kuukauden aikana vastaaja on ollut hyvin hermostunut.

TABLE 24.A. How much of the time in the past month has the respondent been very nervous.

	Miehet/Males						Naiset/Females						Total	Total
	Ikäryhmä/Age group						Ikäryhmä/Age group							
	15-24	25-34	35-44	45-54	55-64	Total	15-24	25-34	35-44	45-54	55-64	Total		
Koko ajan/All the time	,4	,4	1,6	,6	1,0	,8	,3	,0	,0	,0	,3	,1	,4	
Suurimman osan aikaa/Most of the time	1,5	1,2	1,6	2,2	1,7	1,7	3,5	,7	1,1	,7	,8	1,3	1,5	
Huomattavan osan aikaa/Quite a lot	3,3	5,9	4,2	4,7	3,4	4,3	10,4	5,6	4,9	5,7	2,7	5,7	5,1	
Jonkin aikaa/Some of the time	17,4	21,9	17,7	12,5	10,8	15,7	18,2	20,3	17,7	13,5	9,8	15,6	15,7	
Vähän aikaa/Seldom	51,1	45,3	46,3	44,6	39,7	45,3	46,5	45,4	46,6	46,2	47,5	46,5	45,9	
En ollenkaan/Never	26,3	25,4	28,6	35,5	43,4	32,2	21,1	28,1	29,7	33,9	39,0	30,8	31,5	
Yhteensä/Total (%)	100,0	100,0	100,0	100,0	100,0	100,0	100,0	100,0	100,0	100,0	100,0	100,0	100,0	
Yhteensä/Total (N)	270	256	311	361	295	1493	318	306	367	422	377	1790	3283	
Puuttuvia/Missing (n)	0	0	2	4	17	23	0	2	2	7	18	29	52	

TAULUKKO 24.B. Niiden osuus vastaajista, jotka ovat olleet hyvin hermostuneita vähintään jonkin aikaa kuluneen kuukauden aikana (%).

TABLE 24.B. Proportion of respondents who have been very nervous at least some of the time in the past month (%).

		Miehet/Males						Naiset/Females						Total	Total
		Ikäryhmä/Age group						Ikäryhmä/Age group							
		15-24	25-34	35-44	45-54	55-64	Total	15-24	25-34	35-44	45-54	55-64	Total		
SIVILISÄÄTY/ MARITAL STATUS	Naimisissa tai avoliitossa/Married		26	27	24	19	17	21	41	26	25	16	14	21	21
	Naimaton/Single		22	34	28	26	14	25	30	27	19	35	0	26	26
	Eronnut/Divorced		,	40	32	22	20	25	100	33	24	32	21	27	27
	Leski/Widowed		,	,	,	,	25	25	,	,	0	27	14	17	18
KOULUTUS/ EDUCATION	0-9 vuotta/0-9 years		21	50	25	22	17	21	22	40	42	28	14	21	21
	10-12 vuotta/10-12 years		23	33	34	21	20	26	37	32	23	14	11	23	24
	13 v. tai enemmän/13+ years		23	27	20	19	17	21	34	26	22	21	13	23	22
ASUINALUE/ LIVING AREA	Uusimaa/South-Finland		21	35	33	27	18	27	29	29	26	19	14	23	25
	Länsi-Suomi/West-Finland		32	26	24	17	18	23	31	29	23	16	15	23	23
	Keski-Suomi/Middle Fin.		21	29	19	21	14	20	32	17	20	22	15	21	21
	Kaakkois-Suomi/South-East		20	15	24	13	16	18	39	41	23	11	15	23	21
	Itä-Suomi/East-Finland		14	44	28	21	27	27	35	15	5	26	9	20	23
	Pohjois-Suomi/North-Fin.		14	23	17	13	14	16	34	27	33	25	8	25	21
SOSIO- EKONOMINEN ASEMA/ SOCIO- ECONOMIC STATUS	Työnantaja, yksityisrittäjä/ Employer, entrepreneur		33	28	31	19	17	22	50	0	20	24	20	20	22
	Maanviljelijä, maatalon emäntä/Farmer, farmer's wife		0	0	11	38	0	17	,	0	0	13	14	9	14
	Ylempi toimihenkilö/Upper white-collar worker		20	29	19	15	11	19	100	27	22	17	9	21	20
	Alempi toimihenkilö/Lower white-collar worker		18	27	23	22	15	22	20	26	23	16	11	20	20
	Työntekijä/Blue-collar worker		16	28	27	16	19	22	57	38	23	20	19	27	24
	Opiskelija/Student		22	37	0	100	,	23	28	14	40	0	,	27	25
	Eläkeläinen/Pensioned		,	100	56	17	17	21	0	100	33	19	15	16	18
	Työtön/Unemployed		44	50	44	32	30	39	46	38	35	59	14	37	38
VUOSI/YEAR	2002		24	26	26	22	21	23	33	25	23	24	14	24	24
	2003		23	29	25	20	17	23	32	26	24	20	14	23	23

TAULUKKO 25.A. Kuinka suuren osan ajasta kuluneen kuukauden aikana vastaaja on tuntenut mielialansa niin matalaksi, ettei mikään ole voinut häntä piristää.

TABLE 25.A. How much of the time in the past month has the respondent been in such a depressed mood that nothing has cheered him/her up.

	Miehet/Males						Naiset/Females						Total
	Ikäryhmä/Age group					Total	Ikäryhmä/Age group					Total	
	15-24	25-34	35-44	45-54	55-64		15-24	25-34	35-44	45-54	55-64		
Koko ajan/All the time	,4	,0	1,0	,3	,7	,5	,0	,3	,3	,2	,8	,3	,4
Suurimman osan aikaa/Most of the time	,7	2,4	1,3	1,4	2,4	1,6	2,5	,7	1,6	1,4	1,9	1,6	1,6
Huomattavan osan aikaa/Quite a lot	1,9	3,5	4,5	3,9	2,1	3,2	4,7	1,0	2,2	3,8	3,5	3,1	3,1
Jonkin aikaa/Some of the time	9,6	7,1	8,4	9,1	8,3	8,5	8,2	7,8	9,5	10,9	8,0	9,0	8,8
Vähän aikaa/Seldom	19,3	18,4	19,0	22,4	23,1	20,6	35,5	33,3	22,8	25,5	28,0	28,6	24,9
En ollenkaan/Never	68,1	68,6	65,9	63,0	63,4	65,6	49,1	56,9	63,7	58,2	57,9	57,4	61,1
Yhteensä/Total (%)	100,0	100,0	100,0	100,0	100,0	100,0	100,0	100,0	100,0	100,0	100,0	100,0	100,0
Yhteensä/Total (N)	270	255	311	362	290	1488	318	306	369	423	375	1791	3279
Puuttuvia/Missing (n)	0	1	2	3	22	28	0	2	0	6	20	28	56

TAULUKKO 25.B. Niiden osuus vastaajista, jotka ovat tunteneet mielialansa vähintään jonkin aikaa kuluneen kuukauden aikana niin matalaksi, ettei mikään ole voinut heitä piristää (%).

TABLE 25.B. Proportion of respondents who have been in such a depressed mood that nothing has cheered him/her up at least some of the time in the past month (%).

		Miehet/Males						Naiset/Females						Total	
		Ikäryhmä/Age group					Total	Ikäryhmä/Age group					Total		
		15-24	25-34	35-44	45-54	55-64		15-24	25-34	35-44	45-54	55-64			
SIVILISÄÄTY/ MARITAL STATUS	Naimisissa tai avoliitossa/Married		13	12	12	13	12	13	8	10	11	14	12	12	12
	Naimaton/Single		13	15	16	14	23	14	17	10	16	24	13	16	15
	Eronnut/Divorced		,	0	47	29	29	32	100	17	31	23	33	28	29
	Leski/Widowed		,	,	,	,	0	0	,	,	0	27	11	15	14
KOULUTUS/ EDUCATION	0-9 vuotta/0-9 years		14	13	11	15	11	13	14	40	25	22	13	17	15
	10-12 vuotta/10-12 years		15	16	21	18	13	17	20	17	11	16	12	15	16
	13 v. tai enemmän/13+ years		7	12	13	13	17	12	10	8	13	15	17	12	12
ASUINALUE/ LIVING AREA	Uusimaa/South-Finland		10	19	18	15	13	15	21	10	17	14	15	15	15
	Länsi-Suomi/West-Finland		17	12	15	17	9	14	13	10	12	18	18	14	14
	Keski-Suomi/Middle Fin.		13	9	15	12	14	13	14	13	14	14	11	13	13
	Kaakkois-Suomi/South-East		20	5	16	13	21	15	17	0	6	9	18	11	13
	Itä-Suomi/East-Finland		14	17	17	21	5	15	15	0	5	23	12	14	14
SOSIO- EKONOMINEN ASEMA/ SOCIO- ECONOMIC STATUS	Pohjois-Suomi/North-Fin.		3	10	9	10	20	10	16	13	13	24	8	15	13
	Työnantaja,yksityisyrittäjä/ Employer,entrepreneur		0	11	22	16	11	15	0	13	15	26	5	17	16
	Maanviljelijä,maatalon emäntä/Farmer, farmer's wife		0	29	11	23	0	17	,	0	0	11	29	13	16
	Ylempi toimihenkilö/Upper white-collar worker		40	13	9	7	15	11	33	7	12	12	24	12	12
	Alempi toimihenkilö/Lower white-collar worker		27	10	9	12	23	13	15	9	11	10	10	10	11
	Työntekijä/Blue-collar worker		3	11	12	15	15	12	26	10	18	16	17	17	14
	Opiskelija/Student		11	16	0	100	,	12	13	7	20	0	,	13	13
	Eläkeläinen/Pensioned		,	100	67	21	12	19	100	0	33	33	16	20	19
Työtön/Unemployed		39	25	50	26	13	30	31	29	23	48	11	28	29	
VUOSI/YEAR	2002		11	12	12	14	16	13	18	14	13	14	11	14	14
	2003		13	13	15	15	13	14	15	10	14	16	14	14	14



TAULUKKO 26.A. Kuinka suuren osan ajasta kuluneen kuukauden aikana vastaaja on tuntenut itsensä tyyneksi ja rauhalliseksi.  
 TABLE 26.A. How much of the time in the past month has the respondent felt calm and peaceful.

	Miehet/Males						Naiset/Females						Total	Total
	Ikäryhmä/Age group						Ikäryhmä/Age group							
	15-24	25-34	35-44	45-54	55-64	Total	15-24	25-34	35-44	45-54	55-64	Total		
Koko ajan/All the time	8,6	6,3	6,8	11,1	13,8	9,5	1,9	2,9	1,9	4,3	8,7	4,1	6,5	
Suurimman osan aikaa/Most of the time	43,4	43,1	37,2	42,1	45,1	42,1	26,7	32,6	35,5	39,0	41,8	35,6	38,6	
Huomattavan osan aikaa/Quite a lot	29,2	26,7	32,7	23,8	22,6	26,9	33,6	37,1	31,7	30,4	29,2	32,1	29,7	
Jonkin aikaa/Some of the time	12,4	16,5	14,9	11,1	8,8	12,6	23,3	19,5	21,3	15,9	11,8	18,1	15,6	
Vähän aikaa/Seldom	5,6	6,3	5,2	10,0	5,4	6,6	12,3	6,8	7,7	8,8	6,1	8,3	7,5	
En ollenkaan/Never	,7	1,2	3,2	1,9	4,4	2,4	2,2	1,0	1,9	1,7	2,4	1,8	2,1	
Yhteensä/Total (%)	100,0	100,0	100,0	100,0	100,0	100,0	100,0	100,0	100,0	100,0	100,0	100,0	100,0	
Yhteensä/Total (N)	267	255	309	361	297	1489	318	307	366	421	380	1792	3281	
Puuttuvia/Missing (n)	3	1	4	4	15	27	0	1	3	8	15	27	54	

 TAULUKKO 26.B. Niiden osuus vastaajista, jotka ovat tunteneet itsensä tyyneksi ja rauhalliseksi väh. suurimman osan aikaa kuukauden aikana.  
 TABLE 26.B. Proportion of respondents who have felt calm and peaceful all the time or most of the time in the past month (%).

		Miehet/Males						Naiset/Females						Total	Total
		Ikäryhmä/Age group						Ikäryhmä/Age group							
		15-24	25-34	35-44	45-54	55-64	Total	15-24	25-34	35-44	45-54	55-64	Total		
SIVILISÄÄTY/ MARITAL STATUS	Naimisissa tai avoliitossa/Married		50	51	44	55	61	53	25	39	37	44	51	42	47
	Naimaton/Single		53	47	41	47	50	49	30	26	35	35	56	32	40
	Eronnut/Divorced		,	40	58	36	45	45	0	17	41	42	42	40	42
	Leski/Widowed		,	,	,	,	25	25	,	,	50	45	47	47	45
KOULUTUS/ EDUCATION	0-9 vuotta/0-9 years		48	38	57	62	59	57	31	20	17	46	51	42	49
	10-12 vuotta/10-12 years		52	45	36	52	49	47	26	28	42	40	52	38	42
	13 v. tai enemmän/13+ years		54	51	46	50	64	52	28	36	37	44	50	39	45
ASUINALUE/ LIVING AREA	Uusimaa/South-Finland		47	45	34	43	61	46	36	35	34	41	53	40	42
	Länsi-Suomi/West-Finland		41	42	47	57	59	49	31	30	37	46	42	38	43
	Keski-Suomi/Middle Fin.		55	59	52	57	60	57	28	36	37	44	51	40	48
	Kaakkois-Suomi/South-East		56	55	36	61	65	54	22	41	35	49	47	40	46
	Itä-Suomi/East-Finland		64	39	55	46	50	50	35	31	75	41	56	47	49
	Pohjois-Suomi/North-Fin.		70	58	46	62	54	58	14	47	33	40	62	38	48
SOSIO- EKONOMINEN ASEMA/ SOCIO- ECONOMIC STATUS	Työnantaja, yksityisyrittäjä/ Employer, entrepreneur		33	39	38	62	67	54	0	25	45	32	32	34	47
	Maanviljelijä, maatalon emäntä/Farmer, farmer's wife		0	43	44	46	80	49	,	50	60	44	57	52	50
	Ylempi toimihenkilö/Upper white-collar worker		20	48	45	54	58	50	0	35	36	44	42	38	44
	Alempi toimihenkilö/Lower white-collar worker		50	63	36	49	64	51	25	37	39	46	50	42	44
	Työntekijä/Blue-collar worker		53	54	51	54	57	54	17	52	32	46	55	43	50
	Opiskelija/Student		53	37	67	0	,	52	31	21	60	0	,	31	40
	Eläkeläinen/Pensioned		,	0	33	55	54	52	0	0	17	43	52	49	50
	Työtön/Unemployed		44	25	35	37	50	40	8	24	35	20	33	26	32
VUOSI/YEAR	2002		52	42	42	54	56	50	28	40	39	43	48	40	44
	2003		52	49	44	53	59	52	29	36	37	43	51	40	45

TAULUKKO 27.A. Kuinka suuren osan ajasta kuluneen kuukauden aikana vastaaja on ollut täynnä tarmoa.  
 TABLE 27.A. How much of the time in the past month has the respondent been full of energy.

	Miehet/Males						Naiset/Females						Total	Total
	Ikäryhmä/Age group						Ikäryhmä/Age group							
	15-24	25-34	35-44	45-54	55-64	Total	15-24	25-34	35-44	45-54	55-64	Total		
Koko ajan/All the time	5,9	3,5	6,1	6,9	7,0	6,0	1,6	1,6	1,9	3,1	3,4	2,4	4,1	
Suurimman osan aikaa/Most of the time	23,3	25,6	24,4	24,6	25,5	24,7	23,3	17,0	20,2	22,1	21,4	20,9	22,6	
Huomattavan osan aikaa/Quite a lot	30,0	28,3	28,9	28,7	26,8	28,6	24,8	38,6	30,8	34,5	33,1	32,4	30,7	
Jonkin aikaa/Some of the time	29,6	28,3	25,7	24,9	21,8	25,9	32,1	31,0	29,4	22,1	23,8	27,3	26,6	
Vähän aikaa/Seldom	8,5	11,0	9,6	10,5	13,1	10,6	15,4	10,1	13,1	12,5	11,9	12,6	11,7	
En ollenkaan/Never	2,6	3,1	5,1	4,4	5,7	4,3	2,8	1,6	4,6	5,8	6,3	4,4	4,4	
Yhteensä/Total (%)	100,0	100,0	100,0	100,0	100,0	100,0	100,0	100,0	100,0	100,0	100,0	100,0	100,0	
Yhteensä/Total (N)	270	254	311	362	298	1495	318	306	367	417	378	1786	3281	
Puuttuvia/Missing (n)	0	2	2	3	14	21	0	2	2	12	17	33	54	

 TAULUKKO 27.B. Niiden osuus vastaajista, jotka ovat olleet täynnä tarmoa koko ajan tai suurimman osan aikaa kuluneen kuukauden aikana.  
 TABLE 27.B. Proportion of respondents who have been full of energy all the time or most of the time in the past month (%).

		Miehet/Males						Naiset/Females						Total	Total
		Ikäryhmä/Age group						Ikäryhmä/Age group							
		15-24	25-34	35-44	45-54	55-64	Total	15-24	25-34	35-44	45-54	55-64	Total		
SIVILISÄÄTY/ MARITAL STATUS	Naimisissa tai avoliitossa/Married		37	29	30	32	33	31	15	21	24	23	24	23	27
	Naimaton/Single		28	29	32	35	27	29	28	14	18	27	31	24	27
	Eronnut/Divorced		,	20	32	21	36	28	0	0	17	30	21	23	25
	Leski/Widowed		,	,	,	,	25	25	,	,	0	45	28	31	30
KOULUTUS/ EDUCATION	0-9 vuotta/0-9 years		26	13	39	39	34	34	37	20	8	33	26	28	31
	10-12 vuotta/10-12 years		30	33	27	28	27	29	22	17	26	24	28	24	26
	13 v. tai enemmän/13+ years		29	28	31	31	33	30	21	18	22	23	20	21	25
ASUINALUE/ LIVING AREA	Uusimaa/South-Finland		23	22	27	24	33	26	19	23	22	25	29	24	25
	Länsi-Suomi/West-Finland		34	25	27	31	29	29	31	15	19	28	26	24	26
	Keski-Suomi/Middle Fin.		24	35	37	35	35	33	24	14	19	17	21	19	26
	Kaakkois-Suomi/South-East		32	40	24	43	21	32	30	12	32	23	22	25	28
	Itä-Suomi/East-Finland		43	44	52	25	35	39	29	25	50	32	27	32	35
SOSIO- EKONOMINEN ASEMA/ SOCIO- ECONOMIC STATUS	Työnantaja,yksityisyrittäjä/ Employer,entrepreneur		33	29	31	36	33	34	50	25	20	21	25	23	30
	Maanviljelijä,maatalon emäntä/Farmer, farmer's wife		0	14	33	23	60	29	,	0	20	33	29	26	28
	Ylempi toimihenkilö/Upper white-collar worker		40	23	32	27	36	29	0	24	21	32	30	26	28
	Alempi toimihenkilö/Lower white-collar worker		27	34	34	37	23	33	20	18	24	24	26	23	25
	Työntekijä/Blue-collar worker		30	33	29	36	33	33	13	24	23	28	39	27	30
	Opiskelija/Student		28	26	33	0	,	28	28	14	20	0	,	27	27
	Eläkeläinen/Pensioned		,	100	22	17	30	28	0	0	0	15	21	19	23
	Työtön/Unemployed		33	25	17	32	29	27	0	10	19	15	14	13	20
VUOSI/YEAR	2002		35	31	25	32	30	30	22	24	23	27	29	25	28
	2003		29	29	31	31	33	31	25	19	22	25	25	23	27

TAULUKKO 28.A. Kuinka suuren osan ajasta kuluneen kuukauden aikana vastaaja on tuntenut itsensä alakuloiseksi ja apeaksi.  
 TABLE 28.A. How much of the time in the past month has the respondent felt melancholic and has been in low spirits.

	Miehet/Males						Naiset/Females						Total	Total
	Ikäryhmä/Age group					Total	Ikäryhmä/Age group					Total		
	15-24	25-34	35-44	45-54	55-64		15-24	25-34	35-44	45-54	55-64			
Koko ajan/All the time	,4	1,2	1,3	,6	1,0	,9	,9	,3	,5	,7	,8	,7	,8	
Suurimman osan aikaa/Most of the time	2,2	2,0	2,3	1,9	2,0	2,1	2,2	2,0	4,3	2,9	1,9	2,7	2,4	
Huomattavan osan aikaa/Quite a lot	5,9	5,1	5,2	5,8	5,1	5,4	8,5	3,3	4,9	6,7	6,1	5,9	5,7	
Jonkin aikaa/Some of the time	11,9	12,5	11,6	16,1	14,9	13,6	21,4	17,3	16,8	17,4	15,3	17,5	15,7	
Vähän aikaa/Seldom	42,4	42,7	40,6	39,9	33,6	39,7	50,9	55,2	45,7	44,5	46,0	48,0	44,3	
En ollenkaan/Never	37,2	36,5	39,0	35,7	43,4	38,3	16,0	21,9	27,7	27,9	29,9	25,1	31,1	
Yhteensä/Total (%)	100,0	100,0	100,0	100,0	100,0	100,0	100,0	100,0	100,0	100,0	100,0	100,0	100,0	
Yhteensä/Total (N)	269	255	310	361	295	1490	318	306	368	420	378	1790	3280	
Puuttuvia/Missing (n)	1	1	3	4	17	26	0	2	1	9	17	29	55	

 TAULUKKO 28.B. Niiden osuus vastaajista, jotka ovat tunteneet itsensä alakuloisiksi ja apeiksi väh. huomattavan osan aikaa kuukauden aikana.  
 TABLE 28.B. Proportion of respondents who have felt melancholic and has been in low spirits at least quite a lot of time in the past month (%).

		Miehet/Males						Naiset/Females						Total	Total
		Ikäryhmä/Age group					Total	Ikäryhmä/Age group					Total		
		15-24	25-34	35-44	45-54	55-64		15-24	25-34	35-44	45-54	55-64			
SIVILISÄÄTY/ MARITAL STATUS	Naimisissa tai avoliitossa/Married		5	7	7	8	6	7	5	6	9	9	8	8	7
	Naimaton/Single		9	10	13	9	20	10	13	5	18	11	3	11	11
	Eronnut/Divorced		,	20	21	14	29	21	100	0	7	13	21	14	16
	Leski/Widowed		,	,	,	,	20	20	,	,	0	27	0	7	9
KOULUTUS/ EDUCATION	0-9 vuotta/0-9 years		4	0	4	8	11	8	9	20	33	16	10	13	11
	10-12 vuotta/10-12 years		10	16	14	9	3	10	15	6	3	9	6	9	10
	13 v. tai enemmän/13+ years		10	5	6	8	9	7	9	5	10	10	9	8	8
ASUINALUE/ LIVING AREA	Uusimaa/South-Finland		13	7	7	9	7	8	21	6	13	10	9	11	10
	Länsi-Suomi/West-Finland		11	11	9	5	4	8	8	5	9	8	12	8	8
	Keski-Suomi/Middle Fin.		5	9	10	10	9	9	13	8	11	10	8	10	9
	Kaakkois-Suomi/South-East		12	0	12	9	10	9	9	0	3	9	12	7	8
	Itä-Suomi/East-Finland		7	11	7	14	9	10	6	8	5	16	6	9	9
SOSIO- EKONOMINEN ASEMA/ SOCIO- ECONOMIC STATUS	Työnantaja,yksityisyrittäjä/ Employer,entrepreneur		0	6	13	10	6	9	0	13	10	15	5	11	9
	Maanviljelijä,maatalon emäntä/Farmer, farmer's wife		0	14	22	15	0	14	,	0	0	0	0	0	9
	Ylempi toimihenkilö/Upper white-collar worker		0	7	4	4	2	4	0	4	5	6	12	6	5
	Alempi toimihenkilö/Lower white-collar worker		18	0	2	8	8	5	20	5	9	5	5	6	6
	Työntekijä/Blue-collar worker		8	7	4	6	11	7	13	7	9	17	14	13	9
	Opiskelija/Student		7	16	0	0	,	8	10	0	40	0	,	10	9
	Eläkeläinen/Pensioned		,	100	44	4	10	12	100	0	67	19	12	16	14
Työtön/Unemployed		22	36	47	26	17	28	23	19	15	32	4	18	22	
VUOSI/YEAR	2002		7	8	8	8	11	8	11	7	7	10	8	9	9
	2003		9	8	9	8	8	8	12	6	10	10	9	9	9

TAULUKKO 29.A. Kuinka suuren osan ajasta kuluneen kuukauden aikana vastaaja on tuntenut ”loppuunkuluneeksi”.  
 TABLE 29.A. How much of the time in the past month has the respondent felt 'burnt out'.

	Miehet/Males						Naiset/Females						Total	Total
	Ikäryhmä/Age group						Ikäryhmä/Age group							
	15-24	25-34	35-44	45-54	55-64	Total	15-24	25-34	35-44	45-54	55-64	Total		
Koko ajan/All the time	,4	,4	1,9	1,1	2,4	1,3	1,3	1,0	,8	1,9	2,9	1,6	1,5	
Suurimman osan aikaa/Most of the time	1,1	2,8	4,5	3,6	4,7	3,4	1,9	,3	3,0	3,3	4,0	2,6	3,0	
Huomattavan osan aikaa/Quite a lot	3,7	3,9	4,8	6,4	4,0	4,7	5,7	4,6	8,7	7,3	4,2	6,2	5,5	
Jonkin aikaa/Some of the time	10,4	12,2	14,5	12,2	16,2	13,1	14,2	13,7	13,1	14,7	16,7	14,5	13,9	
Vähän aikaa/Seldom	22,7	26,8	22,2	27,6	27,3	25,4	27,8	32,0	33,0	33,6	29,4	31,3	28,6	
En ollenkaan/Never	61,7	53,9	52,1	49,2	45,5	52,1	49,2	48,4	41,4	39,2	42,7	43,7	47,5	
Yhteensä/Total (%)	100,0	100,0	100,0	100,0	100,0	100,0	100,0	100,0	100,0	100,0	100,0	100,0	100,0	
Yhteensä/Total (N)	269	254	311	362	297	1493	317	306	367	423	377	1790	3283	
Puuttuvia/Missing (n)	1	2	2	3	15	23	1	2	2	6	18	29	52	

 TAULUKKO 29.B. Niiden osuus vastaajista, jotka ovat tunteneet itsensä ”loppuunkuluneeksi” väh. huomattavan osan aikaa kuukauden aikana.  
 TABLE 29.B. Proportion of respondents who have felt 'burnt out' at least quite a lot of time in the past month (%).

		Miehet/Males						Naiset/Females						Total	Total
		Ikäryhmä/Age group						Ikäryhmä/Age group							
		15-24	25-34	35-44	45-54	55-64	Total	15-24	25-34	35-44	45-54	55-64	Total		
SIVILISÄÄTY/ MARITAL STATUS	Naimisissa tai avoliitossa/Married		3	5	11	12	10	10	5	5	12	10	10	10	10
	Naimaton/Single		6	10	11	9	14	8	9	7	12	16	3	10	9
	Eronnut/Divorced		,	20	21	7	23	16	100	17	15	20	27	22	20
	Leski/Widowed		,	,	,	,	25	25	,	,	0	27	4	10	11
KOULUTUS/ EDUCATION	0-9 vuotta/0-9 years		4	25	14	13	14	12	6	40	33	14	14	14	13
	10-12 vuotta/10-12 years		8	8	17	11	10	11	13	4	9	9	8	10	10
	13 v. tai enemmän/13+ years		1	6	7	11	10	8	4	6	12	14	10	10	9
ASUINALUE/ LIVING AREA	Uusimaa/South-Finland		5	8	7	13	15	10	16	4	15	11	11	11	11
	Länsi-Suomi/West-Finland		7	11	12	7	7	9	6	11	10	12	13	11	10
	Keski-Suomi/Middle Fin.		3	6	10	13	10	9	9	6	11	14	10	11	10
	Kaakkois-Suomi/South-East		16	0	16	9	5	10	9	6	13	6	15	10	10
	Itä-Suomi/East-Finland		0	17	24	18	5	14	3	0	5	16	15	9	12
SOSIO- EKONOMINEN ASEMA/ SOCIO- ECONOMIC STATUS	Työnantaja,yksityisyrittäjä/ Employer,entrepreneur		0	0	19	10	14	11	0	13	15	15	10	13	12
	Maanviljelijä,maatalon emäntä/Farmer, farmer's wife		0	0	33	8	0	11	,	0	0	11	0	4	9
	Ylempi toimihenkilö/Upper white-collar worker		0	7	4	11	7	7	0	9	12	8	12	10	8
	Alempi toimihenkilö/Lower white-collar worker		9	3	9	10	15	9	20	5	11	9	10	9	9
	Työntekijä/Blue-collar worker		6	6	8	9	12	8	13	3	16	16	19	14	10
	Opiskelija/Student		4	11	0	0	,	5	7	0	20	0	,	6	6
	Eläkeläinen/Pensioned		,	100	56	13	14	18	,	0	50	29	12	16	17
Työtön/Unemployed		17	33	33	21	8	21	23	0	12	31	4	13	17	
VUOSI/YEAR	2002		5	6	10	10	17	10	10	8	9	14	10	10	10
	2003		5	7	11	11	11	9	9	6	13	13	11	10	10

TAULUKKO 30.A. Kuinka suuren osan ajasta kuluneen kuukauden aikana vastaaja on ollut onnellinen.  
 TABLE 30.A. How much of the time in the past month has the respondent been happy.

	Miehet/Males						Naiset/Females						Total	Total
	Ikäryhmä/Age group						Ikäryhmä/Age group							
	15-24	25-34	35-44	45-54	55-64	Total	15-24	25-34	35-44	45-54	55-64	Total		
Koko ajan/All the time	15,9	13,7	11,6	10,0	14,0	12,8	12,6	14,7	9,0	7,6	7,5	10,0	11,3	
Suurimman osan aikaa/Most of the time	38,1	38,0	35,4	28,1	29,7	33,4	41,3	41,4	38,0	31,5	32,0	36,4	35,1	
Huomattavan osan aikaa/Quite a lot	20,4	22,0	19,3	29,4	23,9	23,3	18,3	26,7	22,6	31,8	26,6	25,5	24,5	
Jonkin aikaa/Some of the time	17,4	14,5	21,9	18,1	16,0	17,7	18,6	13,0	19,6	18,5	19,6	18,0	17,9	
Vähän aikaa/Seldom	7,4	8,2	9,3	10,8	11,3	9,5	6,6	3,6	8,2	8,5	11,6	7,9	8,6	
En ollenkaan/Never	,7	3,5	2,6	3,6	5,1	3,2	2,5	,7	2,7	2,1	2,7	2,2	2,6	
Yhteensä/Total (%)	100,0	100,0	100,0	100,0	100,0	100,0	100,0	100,0	100,0	100,0	100,0	100,0	100,0	
Yhteensä/Total (N)	270	255	311	360	293	1489	317	307	368	422	372	1786	3275	
Puuttuvia/Missing (n)	0	1	2	5	19	27	1	1	1	7	23	33	60	

 TAULUKKO 30.B. Niiden osuus vastaajista, jotka ovat olleet onnellisia koko ajan tai suurimman osan aikaa kuluneen kuukauden aikana (%).  
 TABLE 30.B. Proportion of respondents who have been happy all the time or most of the time in the past month (%).

		Miehet/Males						Naiset/Females						Total	Total
		Ikäryhmä/Age group						Ikäryhmä/Age group							
		15-24	25-34	35-44	45-54	55-64	Total	15-24	25-34	35-44	45-54	55-64	Total		
SIVILISÄÄTY/ MARITAL STATUS	Naimisissa tai avoliitossa/Married		76	60	53	40	46	49	62	63	49	39	42	48	49
	Naimaton/Single		51	38	26	29	33	42	52	34	43	38	34	46	44
	Eronnut/Divorced		,	40	37	26	27	30	0	67	38	41	16	33	32
	Leski/Widowed		,	,	,	,	25	25	,	,	0	27	48	40	39
KOULUTUS/ EDUCATION	0-9 vuotta/0-9 years		53	25	64	42	42	46	62	40	25	38	42	44	45
	10-12 vuotta/10-12 years		54	51	43	36	36	45	49	51	52	44	39	46	46
	13 v. tai enemmän/13+ years		57	53	47	37	49	47	57	57	46	36	36	46	47
ASUINALUE/ LIVING AREA	Uusimaa/South-Finland		57	49	45	27	48	44	52	54	48	36	42	46	45
	Länsi-Suomi/West-Finland		56	44	48	43	46	47	59	53	49	48	29	47	47
	Keski-Suomi/Middle Fin.		52	58	50	43	40	48	54	58	47	37	41	47	47
	Kaakkois-Suomi/South-East		44	55	36	39	44	43	39	47	48	31	27	38	40
	Itä-Suomi/East-Finland		71	41	55	33	36	46	56	69	65	42	52	54	50
SOSIO- EKONOMINEN ASEMA/ SOCIO- ECONOMIC STATUS	Työnantaja,yksityisyrittäjä/ Employer,entrepreneur		100	61	44	34	49	44	50	63	55	29	25	38	42
	Maanviljelijä,maatalon emäntä/Farmer,farmer's wife		0	29	56	31	60	40	,	50	40	56	43	48	43
	Ylempi toimihenkilö/Upper white-collar worker		40	44	50	46	45	47	33	61	50	39	24	47	47
	Alempi toimihenkilö/Lower white-collar worker		45	63	55	38	38	49	50	59	48	41	46	48	49
	Työntekijä/Blue-collar worker		59	53	46	40	44	47	48	59	43	46	43	47	47
	Opiskelija/Student		54	58	33	0	,	54	55	36	40	0	,	53	53
	Eläkeläinen/Pensioned		,	0	33	23	43	38	0	0	17	29	39	36	37
	Työtön/Unemployed		50	25	33	32	33	35	31	33	46	23	37	35	35
VUOSI/YEAR	2002		57	52	42	44	39	46	56	55	46	48	42	49	48
	2003		54	52	47	38	44	46	54	56	47	39	40	46	46

TAULUKKO 31.A. Kuinka suuren osan ajasta kuluneen kuukauden aikana vastaaja on tuntenut itsensä väsyneeksi.  
 TABLE 31.A. How much of the time in the past month has the respondent felt tired.

	Miehet/Males						Naiset/Females						Total	Total
	Ikäryhmä/Age group						Ikäryhmä/Age group							
	15-24	25-34	35-44	45-54	55-64	Total	15-24	25-34	35-44	45-54	55-64	Total		
Koko ajan/All the time	2,2	,8	3,9	1,4	1,7	2,0	2,8	1,6	2,7	2,6	3,4	2,7	2,4	
Suurimman osan aikaa/Most of the time	5,9	7,5	5,8	4,7	5,0	5,7	10,7	6,3	10,0	7,2	7,6	8,3	7,2	
Huomattavan osan aikaa/Quite a lot	13,7	11,5	10,7	16,7	10,7	12,8	19,6	13,2	16,0	15,4	11,1	15,0	14,0	
Jonkin aikaa/Some of the time	34,1	35,7	35,7	32,8	28,5	33,3	36,0	44,4	33,1	36,7	33,9	36,5	35,1	
Vähän aikaa/Seldom	39,3	39,3	37,0	33,9	39,9	37,6	28,7	33,2	35,5	32,2	37,1	33,5	35,4	
En ollenkaan/Never	4,8	5,2	6,8	10,6	14,1	8,5	2,2	1,3	2,7	5,8	6,8	4,0	6,1	
Yhteensä/Total (%)	100,0	100,0	100,0	100,0	100,0	100,0	100,0	100,0	100,0	100,0	100,0	100,0	100,0	
Yhteensä/Total (N)	270	252	308	360	298	1488	317	304	369	428	380	1798	3286	
Puuttuvia/Missing (n)	0	4	5	5	14	28	1	4	0	1	15	21	49	

 TAULUKKO 31.B. Niiden osuus vastaajista, jotka ovat tunteneet itsensä väsyneeksi koko ajan tai suurimman osan aikaa kuukauden aikana (%).  
 TABLE 31.B. Proportion of respondents who have felt tired all the time or most of the time in the past month (%).

		Miehet/Males						Naiset/Females						Total	Total	
		Ikäryhmä/Age group						Ikäryhmä/Age group								
		15-24	25-34	35-44	45-54	55-64	Total	15-24	25-34	35-44	45-54	55-64	Total			
SIVILISÄÄTY/ MARITAL STATUS	Naimisissa tai avoliitossa/Married		0	6	8	6	6	6	11	8	12	8	10	10	8	
	Naimaton/Single		10	11	11	0	15	9	14	5	18	14	3	12	11	
	Eronnut/Divorced		,	20	28	11	14	17	0	17	10	12	24	16	16	
	Leski/Widowed		,	,	,	,	0	0	,	,	0	25	7	11	10	
KOULUTUS/ EDUCATION	0-9 vuotta/0-9 years		0	13	11	4	9	6	11	40	21	13	17	15	11	
	10-12 vuotta/10-12 years		13	11	14	7	1	10	14	0	6	9	9	9	10	
	13 v. tai enemmän/13+ years		4	7	7	6	7	7	14	9	15	9	5	11	9	
ASUINALUE/ LIVING AREA	Uusimaa/South-Finland		10	9	8	6	7	8	17	5	16	7	8	10	9	
	Länsi-Suomi/West-Finland		10	7	12	4	4	7	16	14	9	10	16	13	10	
	Keski-Suomi/Middle Fin.		8	7	11	4	4	7	13	8	14	12	7	11	9	
	Kaakkois-Suomi/South-East		12	5	12	13	11	11	13	7	3	6	18	9	10	
	Itä-Suomi/East-Finland		0	11	14	14	14	12	3	0	10	10	21	10	11	
SOSIO- EKONOMINEN ASEMA/ SOCIO- ECONOMIC STATUS	Työnantaja,yksityisyrittäjä/ Employer,entrepreneur		0	6	13	9	8	9	50	25	20	18	15	19	13	
	Maanviljelijä,maatalon emäntä/Farmer, farmer's wife		0	0	33	0	0	9	,	0	20	0	0	4	7	
	Ylempi toimihenkilö/Upper white-collar worker		0	9	4	5	4	5	33	7	11	5	3	7	6	
	Alempi toimihenkilö/Lower white-collar worker		0	10	2	2	4	4	5	9	13	7	7	9	8	
	Työntekijä/Blue-collar worker		5	6	10	2	8	6	17	3	7	10	17	11	8	
	Opiskelija/Student		8	5	0	0	,	8	12	0	20	0	,	11	10	
	Eläkeläinen/Pensioned		,	100	44	18	9	14	,	0	50	23	16	18	16	
	Työtön/Unemployed		17	17	28	21	8	18	31	11	15	33	4	18	18	
	VUOSI/YEAR	2003		8	8	10	6	7	8	14	8	13	10	11	11	10

TAULUKKO 32.A. Kuinka suuren osan ajasta kuluneen kuukauden aikana vastaaja on tuntenut itsensä henkisesti tyhjiin puserretuksi työstään.  
 TABLE 32.A. How much of the time in the past month has the respondent felt breakdown at work.

	Miehet/Males						Naiset/Females						Total	Total
	Ikäryhmä/Age group						Ikäryhmä/Age group							
	15-24	25-34	35-44	45-54	55-64	Total	15-24	25-34	35-44	45-54	55-64	Total		
Koko ajan/All the time	2,2	,8	3,3	1,4	3,2	2,2	,6	2,3	,0	1,5	2,0	1,3	1,7	
Suurimman osan aikaa/Most of the time	,7	2,4	4,9	5,3	3,6	3,5	1,9	2,6	6,1	6,6	4,3	4,5	4,1	
Huomattavan osan aikaa/Quite a lot	3,4	6,3	10,1	8,7	6,4	7,2	4,8	5,0	6,4	9,8	6,3	6,6	6,9	
Jonkin aikaa/Some of the time	10,5	14,2	13,0	18,3	14,2	14,3	12,9	11,6	17,7	20,3	16,8	16,2	15,3	
Vähän aikaa/Seldom	22,1	26,4	31,6	25,8	22,4	25,8	26,1	31,4	29,0	27,6	26,7	28,1	27,1	
En ollenkaan/Never	61,0	50,0	37,1	40,4	50,2	47,0	53,5	47,2	40,9	34,2	44,0	43,3	45,0	
Yhteensä/Total (%)	100,0	100,0	100,0	100,0	100,0	100,0	100,0	100,0	100,0	100,0	100,0	100,0	100,0	
Yhteensä/Total (N)	267	254	307	356	281	1465	310	303	362	409	352	1736	3201	
Puuttuvia/Missing (n)	3	2	6	9	31	51	8	5	7	20	43	83	134	

 TAULUKKO 32.B. Niiden osuus, jotka ovat tunteneet itsensä henkisesti tyhjiin puserretuksi työstään väh. suurimman osan aikaa.  
 TABLE 32.B. Proportion of respondents who have felt breakdown at work all the time or most of the time in the past month (%).

		Miehet/Males						Naiset/Females						Total	Total	
		Ikäryhmä/Age group						Ikäryhmä/Age group								
		15-24	25-34	35-44	45-54	55-64	Total	15-24	25-34	35-44	45-54	55-64	Total			
SIVILISÄÄTY/ MARITAL STATUS	Naimisissa tai avoliitossa/Married		5	9	17	15	12	13	7	10	11	18	11	12	13	
	Naimaton/Single		7	11	24	15	21	11	8	11	19	22	6	11	11	
	Eronnut/Divorced		,	0	22	21	25	21	,	0	14	16	20	16	18	
	Leski/Widowed		,	,	,	,	0	0	,	,	0	10	25	20	18	
KOULUTUS/ EDUCATION	0-9 vuotta/0-9 years		2	13	18	14	14	12	5	20	18	18	15	14	13	
	10-12 vuotta/10-12 years		11	8	27	18	12	16	7	2	13	16	14	11	13	
	13 v. tai enemmän/13+ years		0	10	13	15	13	11	9	12	12	19	8	13	12	
ASUINALUE/ LIVING AREA	Uusimaa/South-Finland		10	15	16	21	19	17	13	10	15	16	13	13	15	
	Länsi-Suomi/West-Finland		10	11	19	16	9	13	5	13	9	18	14	12	12	
	Keski-Suomi/Middle Fin.		2	4	11	12	12	9	5	5	11	19	14	11	10	
	Kaakkois-Suomi/South-East		8	20	28	9	0	14	13	13	6	18	3	11	12	
	Itä-Suomi/East-Finland		0	0	25	14	20	14	9	0	5	22	23	14	14	
SOSIO- EKONOMINEN ASEMA/ SOCIO- ECONOMIC STATUS	Työnantaja,yksityisyrittäjä/ Employer,entrepreneur		0	11	22	17	11	16	0	13	20	24	29	23	18	
	Maanviljelijä,maatalon emäntä/Farmer, farmer's wife		100	0	33	23	0	20	,	0	0	22	0	9	16	
	Ylempi toimihenkilö/Upper white-collar worker		0	11	15	14	9	12	0	11	12	13	9	11	12	
	Alempi toimihenkilö/Lower white-collar worker		9	12	15	20	23	17	16	11	12	17	15	14	15	
	Työntekijä/Blue-collar worker		5	9	15	10	21	12	9	0	14	21	17	15	13	
	Opiskelija/Student		4	5	0	0	,	4	6	4	25	0	,	6	5	
	Eläkeläinen/Pensioned		,	0	63	5	9	12	,	0	25	13	10	11	11	
	Työtön/Unemployed		22	10	33	17	16	20	15	15	4	33	4	13	16	
	VUOSI/YEAR	2003		6	9	18	15	13	13	7	10	12	18	13	12	13

TAULUKKO 33.A. Kuinka suuren osan ajasta kuluneen kuukauden aikana vastaaja on pystynyt tehokkaasti ratkaisemaan työssä eteen tulleet ongelmat.

TABLE 33.A. How much of the time in the past month has the respondent had the ability to solve problems effective at work.

	Miehet/Males						Naiset/Females						Total	Total
	Ikäryhmä/Age group						Ikäryhmä/Age group							
	15-24	25-34	35-44	45-54	55-64	Total	15-24	25-34	35-44	45-54	55-64	Total		
Koko ajan/All the time	18,4	21,8	20,5	21,0	24,3	21,2	12,7	12,1	13,4	13,8	19,3	14,3	17,5	
Suurimman osan aikaa/Most of the time	36,0	41,7	41,9	38,9	36,7	39,1	35,0	40,7	40,3	43,5	34,9	39,1	39,1	
Huomattavan osan aikaa/Quite a lot	21,3	21,0	21,8	23,0	19,5	21,4	24,5	23,9	24,4	22,7	21,4	23,4	22,5	
Jonkin aikaa/Some of the time	12,7	9,5	8,9	8,2	8,6	9,5	16,3	15,5	11,6	10,1	13,5	13,2	11,5	
Vähän aikaa/Seldom	7,1	2,4	4,0	4,0	3,7	4,2	6,2	4,7	5,4	4,9	4,3	5,1	4,7	
En ollenkaan/Never	4,5	3,6	3,0	4,8	7,1	4,6	5,2	3,0	4,8	4,9	6,7	5,0	4,8	
Yhteensä/Total (%)	100,0	100,0	100,0	100,0	100,0	100,0	100,0	100,0	100,0	100,0	100,0	100,0	100,0	
Yhteensä/Total (N)	267	252	303	352	267	1441	306	297	352	405	327	1687	3128	
Puuttuvia/Missing (n)	3	4	10	13	45	75	12	11	17	24	68	132	207	

TAULUKKO 33.B. Niiden osuus vastaajista, jotka ovat pystyneet ratkaisemaan työssä eteen tulleita ongelmia tehokkaasti koko ajan tai suurimman osan aikaa kuluneen kuukauden aikana (%).

TABLE 33.B. Proportion of respondents who have had the ability to solve problems effective at work all the time or most of the time in the past month (%).

		Miehet/Males						Naiset/Females						Total	Total
		Ikäryhmä/Age group						Ikäryhmä/Age group							
		15-24	25-34	35-44	45-54	55-64	Total	15-24	25-34	35-44	45-54	55-64	Total		
SIVILISÄÄTY/ MARITAL STATUS	Naimisissa tai avoliitossa/Married		66	66	63	64	63	64	47	57	56	58	56	56	60
	Naimaton/Single		53	59	60	36	43	53	48	40	40	50	54	46	50
	Eronnut/Divorced			75	61	50	53	55		40	63	58	54	57	56
	Leski/Widowed					50	50			50	60	37	44	44	
KOULUTUS/ EDUCATION	0-9 vuotta/0-9 years		44	57	64	61	61	58	47	40	37	54	52	50	54
	10-12 vuotta/10-12 years		51	70	55	59	58	58	47	53	57	58	56	54	56
	13 v. tai enemmän/13+ years		65	61	66	60	63	63	48	53	53	57	53	54	58
ASUINALUE/ LIVING AREA	Uusimaa/South-Finland		56	64	65	55	68	62	50	51	52	57	55	53	57
	Länsi-Suomi/West-Finland		56	50	63	59	61	58	56	63	58	59	53	58	58
	Keski-Suomi/Middle Fin.		45	77	64	61	54	60	37	49	59	59	56	52	56
	Kaakkois-Suomi/South-East		56	75	58	68	60	63	35	47	55	56	56	51	56
	Itä-Suomi/East-Finland		69	56	68	68	60	64	59	46	53	40	48	49	56
	Pohjois-Suomi/North-Fin.		58	61	50	61	62	59	47	48	42	65	54	52	55
SOSIO- EKONOMINEN ASEMA/ SOCIO- ECONOMIC STATUS	Työnantaja, yksityisrittäjä/ Employer, entrepreneur		100	61	56	61	71	63	100	63	65	65	43	60	62
	Maanviljelijä, maatalon emäntä/Farmer, farmer's wife		0	43	56	46	80	51		100	40	56	43	52	52
	Ylempi toimihenkilö/Upper white-collar worker		80	56	67	65	63	63	33	51	57	58	56	55	60
	Alempi toimihenkilö/Lower white-collar worker		64	73	68	54	54	63	53	62	56	55	54	57	58
	Työntekijä/Blue-collar worker		73	77	64	68	53	67	36	52	56	61	53	54	63
	Opiskelija/Student		50	33	67	0		49	51	37	25	100		49	49
	Eläkeläinen/Pensioned			0	20	29	58	50		0	0	43	53	49	50
	Työtön/Unemployed		44	22	36	50	56	44	27	25	33	47	53	38	41
	VUOSI/YEAR	2003		54	63	62	60	61	60	48	53	54	57	54	53



TAULUKKO 34.A. Kuinka suuren osan ajasta kuluneen kuukauden aikana vastaaja on tuntenut olevansa hyvä työssään.  
 TABLE 34.A. How much of the time in the past month has the respondent felt it had been as well to do his/her job.

	Miehet/Males						Naiset/Females						Total	Total
	Ikäryhmä/Age group						Ikäryhmä/Age group							
	15-24	25-34	35-44	45-54	55-64	Total	15-24	25-34	35-44	45-54	55-64	Total		
Koko ajan/All the time	16,9	21,0	22,4	20,4	21,2	20,4	5,9	8,4	12,4	13,5	15,6	11,4	15,6	
Suurimman osan aikaa/Most of the time	31,6	41,3	40,6	38,8	40,1	38,5	32,0	43,1	44,7	46,1	40,1	41,6	40,2	
Huomattavan osan aikaa/Quite a lot	27,8	18,3	24,1	22,7	19,0	22,5	28,1	24,9	22,5	23,2	23,7	24,3	23,5	
Jonkin aikaa/Some of the time	13,2	13,9	6,9	10,8	7,4	10,3	20,3	14,1	11,8	9,6	11,4	13,1	11,8	
Vähän aikaa/Seldom	6,0	3,2	3,3	1,7	4,5	3,6	8,5	6,4	3,4	4,4	3,3	5,1	4,4	
En ollenkaan/Never	4,5	2,4	2,6	5,7	7,8	4,6	5,2	3,0	5,3	3,2	6,0	4,5	4,6	
Yhteensä/Total (%)	100,0	100,0	100,0	100,0	100,0	100,0	100,0	100,0	100,0	100,0	100,0	100,0	100,0	
Yhteensä/Total (N)	266	252	303	353	269	1443	306	297	356	406	334	1699	3142	
Puuttuvia/Missing (n)	4	4	10	12	43	73	12	11	13	23	61	120	193	

 TAULUKKO 34.B. Niiden osuus, jotka ovat tunteneet olevansa hyviä työssään koko ajan tai suurimman osan aikaa kuluneen kuukauden aikana.  
 TABLE 34.B. Proportion of respondents who have felt it has been as well to do his/her job all the time or most of the time in the past month (%).

		Miehet/Males						Naiset/Females						Total	Total
		Ikäryhmä/Age group						Ikäryhmä/Age group							
		15-24	25-34	35-44	45-54	55-64	Total	15-24	25-34	35-44	45-54	55-64	Total		
SIVILISÄÄTY/ MARITAL STATUS	Naimisissa tai avoliitossa/Married		61	66	63	63	63	64	33	55	58	61	56	56	60
	Naimaton/Single		47	55	66	36	33	50	39	40	49	42	50	41	45
	Eronnut/Divorced		,	50	56	50	58	54	,	40	63	63	59	61	58
	Leski/Widowed		,	,	,	,	75	75	,	,	50	60	56	56	58
KOULUTUS/ EDUCATION	0-9 vuotta/0-9 years		47	71	61	59	61	58	32	40	40	63	57	51	55
	10-12 vuotta/10-12 years		46	68	58	65	58	58	36	51	60	60	58	52	55
	13 v. tai enemmän/13+ years		50	59	66	55	62	59	44	51	57	58	52	54	56
ASUINALUE/ LIVING AREA	Uusimaa/South-Finland		53	68	67	54	66	62	50	55	52	64	61	57	59
	Länsi-Suomi/West-Finland		48	52	63	62	60	57	43	41	61	64	51	53	55
	Keski-Suomi/Middle Fin.		35	62	64	62	57	56	34	56	60	56	60	53	55
	Kaakkois-Suomi/South-East		52	85	54	64	56	62	22	53	65	44	48	47	54
	Itä-Suomi/East-Finland		69	50	79	54	70	64	32	62	79	53	52	52	58
	Pohjois-Suomi/North-Fin.		56	61	47	61	59	57	33	52	42	62	51	48	53
SOSIO- EKONOMINEN ASEMA/ SOCIO- ECONOMIC STATUS	Työnantaja, yksityisrittäjä/ Employer, entrepreneur		100	61	75	57	66	64	50	75	75	59	48	61	63
	Maanviljelijä, maatalon emäntä/Farmer, farmer's wife		0	57	67	38	100	57	,	50	60	78	29	57	57
	Ylempi toimihenkilö/Upper white-collar worker		40	60	68	59	62	62	33	51	54	63	66	57	60
	Alempi toimihenkilö/Lower white-collar worker		55	71	64	55	50	60	42	57	60	57	65	58	59
	Työntekijä/Blue-collar worker		67	70	61	72	58	66	57	63	60	61	68	62	65
	Opiskelija/Student		43	33	33	0	,	41	38	37	25	100	,	38	40
	Eläkeläinen/Pensioned		,	0	20	29	58	50	,	0	25	43	43	42	45
	Työtön/Unemployed		56	22	43	44	67	49	17	15	39	44	45	33	41
VUOSI/YEAR	2003		48	62	63	59	61	59	38	52	57	60	56	53	56

TAULUKKO 35.A. Kuinka suuren osan ajasta kuluneen kuukauden aikana vastaaja on epäillyt, onko hänen työstään mitään hyötyä.  
 TABLE 35.A. How much of the time in the past month has the respondent suspected his/her job's purpose.

	Miehet/Males						Naiset/Females						Total	Total
	Ikäryhmä/Age group						Ikäryhmä/Age group							
	15-24	25-34	35-44	45-54	55-64	Total	15-24	25-34	35-44	45-54	55-64	Total		
Koko ajan/All the time	4,5	1,6	4,0	2,0	5,3	3,4	3,6	1,4	,3	1,7	2,1	1,8	2,5	
Suurimman osan aikaa/Most of the time	3,0	4,4	2,0	4,6	2,7	3,4	3,3	2,0	2,8	3,2	3,0	2,9	3,1	
Huomattavan osan aikaa/Quite a lot	7,9	4,0	3,3	2,6	3,8	4,2	4,9	2,7	4,2	4,0	4,0	4,0	4,1	
Jonkin aikaa/Some of the time	10,2	8,4	12,3	9,2	9,8	10,0	11,1	9,5	9,9	11,6	11,6	10,8	10,4	
Vähän aikaa/Seldom	25,3	22,3	19,9	21,8	14,0	20,7	25,4	28,2	21,5	20,2	18,6	22,5	21,7	
En ollenkaan/Never	49,1	59,4	58,5	59,9	64,4	58,3	51,8	56,1	61,3	59,3	60,7	58,1	58,2	
Yhteensä/Total (%)	100,0	100,0	100,0	100,0	100,0	100,0	100,0	100,0	100,0	100,0	100,0	100,0	100,0	
Yhteensä/Total (N)	265	251	301	349	264	1430	307	294	354	405	328	1688	3118	
Puuttuvia/Missing (n)	5	5	12	16	48	86	11	14	15	24	67	131	217	

TAULUKKO 35.B. Niiden osuus vastaajista, jotka ovat epäilleet, onko heidän työstään hyötyä, koko ajan tai suurimman osan aikaa kuluneen kuukauden aikana (%).

TABLE 35.B. Proportion of respondents who have suspected their jobs' purpose all the time or most of the time in the past month (%).

		Miehet/Males						Naiset/Females						Total	Total
		Ikäryhmä/Age group						Ikäryhmä/Age group							
		15-24	25-34	35-44	45-54	55-64	Total	15-24	25-34	35-44	45-54	55-64	Total		
SIVIILISÄÄTY/ MARITAL STATUS	Naimisissa tai avoliitossa/Married		5	5	4	6	7	5	8	4	4	5	5	4	5
	Naimaton/Single		8	8	13	13	15	9	7	1	0	6	7	5	7
	Eronnut/Divorced		,	0	17	11	21	15	,	0	4	6	8	6	9
	Leski/Widowed		,	,	,	,	0	0	,	,	0	9	4	5	5
KOULUTUS/ EDUCATION	0-9 vuotta/0-9 years		6	29	4	7	13	9	3	40	0	6	6	5	7
	10-12 vuotta/10-12 years		10	4	6	9	5	8	8	2	5	7	8	7	7
	13 v. tai enemmän/13+ years		4	6	6	5	5	6	7	3	3	3	1	3	4
ASUINALUE/ LIVING AREA	Uusimaa/South-Finland		7	4	4	6	8	6	9	4	3	4	2	4	5
	Länsi-Suomi/West-Finland		7	5	8	4	4	6	5	6	4	4	6	5	5
	Keski-Suomi/Middle Fin.		10	4	3	10	7	7	12	3	1	7	6	6	7
	Kaakkois-Suomi/South-East		12	15	4	9	7	9	0	0	7	3	7	4	6
	Itä-Suomi/East-Finland		8	17	11	11	15	12	9	0	5	6	0	5	8
	Pohjois-Suomi/North-Fin.		3	3	9	2	12	6	0	0	3	6	11	4	5
SOSIO- EKONOMINEN ASEMA/ SOCIO- ECONOMIC STATUS	Työnantaja,yksityisyrittäjä/ Employer,entrepreneur		0	6	6	5	9	6	0	0	0	9	5	5	6
	Maanviljelijä,maatalon emäntä/Farmer,farmer's wife		100	0	33	8	0	14	,	0	0	11	29	14	14
	Ylempi toimihenkilö/Upper white-collar worker		0	6	5	6	2	5	67	3	1	5	3	4	4
	Alempi toimihenkilö/Lower white-collar worker		9	0	4	6	12	5	5	5	4	3	2	4	4
	Työntekijä/Blue-collar worker		11	7	3	4	8	6	9	4	5	4	5	5	6
	Opiskelija/Student		7	17	0	100	,	8	6	0	0	0	,	6	7
	Eläkeläinen/Pensioned		,	100	20	12	7	10	,	0	0	7	7	6	8
	Työtön/Unemployed		6	0	15	22	24	15	0	0	6	16	5	6	10
	VUOSI/YEAR	2003		8	6	6	7	8	7	7	3	3	5	5	5

TAULUKKO 36.A. Eräiden lääkkeiden käyttö viimeksi kuluneen viikon aikana sukupuolen ja iän mukaan (%).  
 TABLE 36.A. Use of selected medicines in the past week by sex and age (%).

	Miehet/Males						Naiset/Females						Total	Total
	Ikäryhmä/Age group						Ikäryhmä/Age group							
	15-24	25-34	35-44	45-54	55-64	Total	15-24	25-34	35-44	45-54	55-64	Total		
Verenpainelääke/For high blood pressure	,0	1,6	5,4	17,0	31,4	11,9	,3	1,3	4,1	14,5	28,4	10,7	11,2	
Päänsärkylääke/For headache	24,1	28,1	32,6	23,3	16,7	24,8	44,0	42,2	47,4	33,8	26,3	38,2	32,1	
Muu särkylääke/For other aches	8,1	8,2	15,3	16,2	26,0	15,2	17,6	10,1	15,4	20,3	24,8	18,1	16,8	
Ehkäisytabletti/Contraceptives	,0	,0	,0	,0	,0	,0	36,2	37,3	10,8	2,6	,0	15,4		
Rauhoittava lääke/Sedatives	,4	1,6	3,2	4,9	4,5	3,1	,6	1,0	2,7	2,8	5,1	2,6	2,8	
Masennuslääkkeitä/For depression	,0	2,0	3,5	3,6	3,8	2,7	2,5	3,6	5,7	6,3	5,1	4,8	3,8	
Unilääkkeitä/Sleeping pills	,4	3,5	3,8	4,4	8,0	4,2	1,6	1,0	3,5	7,9	7,8	4,7	4,5	
Vitamiini- ja kivennäisvalmiste/Vitamins	21,1	28,1	23,3	27,4	25,3	25,1	32,4	42,9	47,2	47,3	50,9	44,7	35,8	
Yskänlääke/For cough	6,3	3,1	4,5	5,8	4,5	4,9	5,3	4,2	4,1	4,4	7,8	5,2	5,1	
Kolesterolilääkkeitä/For high cholesterol	,4	,0	3,5	7,4	15,7	5,8	,0	,0	,8	3,3	12,2	3,6	4,6	
Hormonilääkkeitä vaihdevuosiin/Hormone for replacement therapy	,0	,0	,0	,0	,0	,0	,3	,6	1,4	24,9	44,1	15,9		
Potenssihäiriölääkkeitä/Sexual potency medicine	,4	,4	,6	,8	3,8	1,3	,0	,0	,0	,0	,0	,0		
Ei käyttänyt em.lääkkeitä/Not used medicines mentioned above	55,9	44,5	40,6	37,3	28,5	40,7	20,4	14,3	17,9	16,8	11,4	16,1	27,3	
Yhteensä/Total (N)	270	256	313	365	312	1516	318	308	369	429	395	1819	3335	

TAULUKKO 36.B. Niiden osuus taustamuuttujien mukaan, jotka ovat käyttäneet taulukossa 36.A mainittuja lääkkeitä (%).  
 TABLE 36.B. Proportion of persons who have used in the table 36.A-mentioned medicines, by background variables (%).

		Miehet/Males					Naiset/Females							
		Ikäryhmä/Age group					Ikäryhmä/Age group							
		15-24	25-34	35-44	45-54	55-64	Total	15-24	25-34	35-44	45-54	55-64	Total	Total
SIVILISÄÄTY/ MARITAL STATUS	Naimisissa tai avoliitossa/Married	42	58	59	61	71	62	90	85	81	83	91	85	74
	Naimaton/Single	45	52	59	69	63	51	77	87	86	82	76	80	66
	Eronnut/Divorced	,	40	68	75	79	72	100	83	83	84	87	85	81
	Leski/Widowed	,	,	,	,	80	80	,	,	100	100	87	91	90
KOULUTUS/ EDUCATION	0-9 vuotta/0-9 years	39	75	54	67	78	65	63	60	88	82	89	82	74
	10-12 vuotta/10-12 years	47	56	69	64	63	59	82	83	77	83	88	83	72
	13 v. tai enemmän/13+ years	41	55	54	60	70	57	86	87	84	84	92	86	73
ASUINALUE/ LIVING AREA	Uusimaa/South-Finland	38	61	58	57	71	58	78	90	86	83	88	85	73
	Länsi-Suomi/West-Finland	54	58	55	65	67	60	78	77	81	78	87	80	71
	Keski-Suomi/Middle Fin.	44	38	58	70	71	58	86	89	76	87	91	86	73
	Kaakkois-Suomi/South-East	48	65	60	43	83	59	83	94	84	77	88	84	73
	Itä-Suomi/East-Finland	43	56	77	64	75	66	71	85	70	88	94	82	75
	Pohjois-Suomi/North-Fin.	35	61	60	66	72	59	80	80	88	89	85	84	72
SOSIO- EKONOMINEN ASEMA/ SOCIO- ECONOMIC STATUS	Työnantaja,yksityisyrittäjä/ Employer,entrepreneur	33	50	63	53	62	56	100	88	65	83	86	80	65
	Maanviljelijä,maatalon emäntä/Farmer,farmer's wife	100	71	78	69	40	69	,	100	100	67	86	83	74
	Ylempi toimihenkilö/Upper white-collar worker	60	57	53	58	70	58	100	87	88	87	85	87	72
	Alempi toimihenkilö/Lower white-collar worker	45	56	57	76	58	61	90	82	80	82	90	83	78
	Työntekijä/Blue-collar worker	49	54	56	57	75	58	96	90	86	85	91	88	69
	Opiskelija/Student	41	53	100	100	,	43	75	89	100	0	,	77	62
	Eläkeläinen/Pensioned	,	100	100	84	84	85	0	100	83	91	90	89	87
	Työtön/Unemployed	50	33	68	74	62	60	100	90	73	81	82	83	73
VUOSI/YEAR	1988-1991	22	29	33	42	51	35	61	52	48	53	62	54	45
	1992-1995	26	35	38	44	57	40	61	58	55	59	67	59	50
	1996-1998	35	41	46	52	62	48	70	69	65	70	80	70	60
	1999-2001	44	51	58	62	71	58	77	76	76	81	89	80	70
	2002	40	52	61	63	74	59	78	81	81	84	93	84	73
	2003	44	55	59	63	71	59	80	86	82	83	89	84	73

TAULUKKO 37.A. Verenpaineen viimeisin mittaamisajankohta sukupuolen ja iän mukaan (%).  
 TABLE 37.A. Time of last blood pressure measurement by sex and age (%).

	Miehet/Males						Naiset/Females						Total	Total
	Ikäryhmä/Age group					Total	Ikäryhmä/Age group					Total		
	15-24	25-34	35-44	45-54	55-64		15-24	25-34	35-44	45-54	55-64			
Kuluneen vuoden aikana/During the last year	59,0	48,8	58,7	69,0	77,2	63,4	70,7	75,8	69,6	74,8	79,2	74,2	69,3	
1 vuosi- 5 vuotta sitten/One year to 5 years ago	32,8	44,1	32,4	26,9	16,7	29,9	26,2	22,9	26,3	22,8	18,8	23,3	26,3	
Yli 5 vuotta sitten/More than 5 years ago	2,6	4,7	7,1	3,6	5,8	4,8	,9	1,0	1,9	1,9	2,0	1,6	3,0	
Ei koskaan/Never	5,6	2,3	1,9	,5	,3	2,0	2,2	,3	2,2	,5	,0	1,0	1,4	
Yhteensä/Total (%)	100,0	100,0	100,0	100,0	100,0	100,0	100,0	100,0	100,0	100,0	100,0	100,0	100,0	
Yhteensä/Total (N)	268	256	312	364	312	1512	317	306	369	429	394	1815	3327	
Puuttuvia/Missing (n)	2	0	1	1	0	4	1	2	0	0	1	4	8	

TAULUKKO 37.B. Viimeisen viiden vuoden aikana verenpaineen mittauksessa käyneiden osuus taustamuuttujien mukaan (%).  
 TABLE 37.B. Proportion of persons whose blood pressure has been measured in the past five year, by background variables (%).

		Miehet/Males						Naiset/Females						Total	Total
		Ikäryhmä/Age group						Ikäryhmä/Age group							
		15-24	25-34	35-44	45-54	55-64	Total	15-24	25-34	35-44	45-54	55-64	Total		
SIVILISÄÄTY/ MARITAL STATUS	Naimisissa tai avoliitossa/Married	97	95	92	96	95	95	98	99	97	98	98	98	97	
	Naimaton/Single	91	90	86	94	88	90	96	97	96	100	97	97	94	
	Eronnut/Divorced	,	80	89	93	88	89	100	100	86	93	100	94	93	
	Leski/Widowed	,	,	,	,	60	60	,	,	100	100	94	96	92	
KOULUTUS/ EDUCATION	0-9 vuotta/0-9 years	82	100	93	96	94	92	92	100	92	99	97	96	94	
	10-12 vuotta/10-12 years	95	93	92	94	92	93	98	100	97	98	97	98	96	
	13 v. tai enemmän/13+ years	93	92	90	97	94	93	99	98	96	97	100	98	96	
ASUINALUE/ LIVING AREA	Uusimaa/South-Finland	92	89	88	95	91	91	93	99	94	95	98	96	94	
	Länsi-Suomi/West-Finland	90	91	92	95	93	93	97	97	100	99	98	98	96	
	Keski-Suomi/Middle Fin.	97	95	94	96	98	96	99	98	94	100	98	98	97	
	Kaakkois-Suomi/South-East	88	100	92	96	100	95	91	100	97	97	100	97	96	
	Itä-Suomi/East-Finland	85	100	90	100	100	96	100	100	95	98	100	99	97	
	Pohjois-Suomi/North-Fin.	92	94	91	96	87	92	98	100	95	96	95	97	94	
SOSIO- EKONOMINEN ASEMA/ SOCIO- ECONOMIC STATUS	Työnantaja,yksityisyrittäjä/ Employer,entrepreneur	100	94	84	90	97	91	100	100	95	100	86	95	93	
	Maanviljelijä,maatalon emäntä/Farmer,farmer's wife	100	100	100	92	100	97	,	100	100	100	86	96	97	
	Ylempi toimihenkilö/Upper white-collar worker	100	90	90	95	89	91	100	99	99	94	100	97	94	
	Alempi toimihenkilö/Lower white-collar worker	82	90	91	100	96	94	90	100	96	99	97	98	97	
	Työntekijä/Blue-collar worker	95	96	95	99	96	96	96	97	93	97	100	97	96	
	Opiskelija/Student	92	95	100	100	,	92	97	96	100	100	,	97	95	
	Eläkeläinen/Pensioned	,	100	100	100	93	95	100	100	67	100	99	98	97	
	Työtön/Unemployed	83	83	79	89	92	86	92	100	96	100	100	98	93	
VUOSI/YEAR	1992-1995	90	88	91	95	97	92	91	97	96	95	95	95	93	
	1996-1998	93	90	91	94	95	92	94	96	95	97	98	96	94	
	1999-2001	94	92	89	94	96	93	94	97	96	96	96	96	94	
	2002	94	90	91	93	94	92	94	97	95	97	96	96	94	
	2003	92	93	91	96	94	93	97	99	96	98	98	97	96	

TAULUKKO 38.A. Veren kolesterolin viimeisin tutkimisajankohta sukupuolen ja iän mukaan (%).  
 TABLE 38.A. Time of most recent blood cholesterol tests by sex and age (%).

	Miehet/Males						Naiset/Females						Total	Total
	Ikäryhmä/Age group					Total	Ikäryhmä/Age group					Total		
	15-24	25-34	35-44	45-54	55-64		15-24	25-34	35-44	45-54	55-64			
Kuluneen vuoden aikana/During the last year	9,7	15,6	33,0	43,6	47,8	31,5	7,9	18,2	30,4	40,8	48,3	30,7	31,1	
1 vuosi- 5 vuotta sitten/One year to 5 years ago	15,0	28,5	35,9	36,7	33,3	30,6	9,8	28,0	39,6	36,1	34,9	30,6	30,6	
Yli 5 v sitten/More than 5 years ago	1,9	6,6	12,8	8,0	10,6	8,2	1,3	9,1	9,2	9,8	9,2	7,9	8,1	
Ei koskaan/Never	39,0	28,1	10,3	6,4	3,8	16,1	45,7	32,9	17,1	9,1	5,1	20,3	18,4	
Ei tiedä/I dont know	34,5	21,1	8,0	5,2	4,5	13,5	35,3	11,7	3,8	4,2	2,5	10,5	11,9	
Yhteensä/Total (%)	100,0	100,0	100,0	100,0	100,0	100,0	100,0	100,0	100,0	100,0	100,0	100,0	100,0	
Yhteensä/Total (N)	267	256	312	362	312	1509	317	307	369	429	393	1815	3324	
Puuttuvia/Missing (n)	3	0	1	3	0	7	1	1	0	0	2	4	11	

TAULUKKO 38.B. Viimeisen viiden vuoden aikana veren kolesterolin tutkimuksessa käyneiden osuus taustamuuttujien mukaan (%).  
 TABLE 38.B. Proportion of persons having blood cholesterol measured in the past five year by background variables (%).

		Miehet/Males						Naiset/Females						Total	
		Ikäryhmä/Age group						Ikäryhmä/Age group							
		15-24	25-34	35-44	45-54	55-64	Total	15-24	25-34	35-44	45-54	55-64	Total		
SIVILISÄÄTY/ MARITAL STATUS	Naimisissa tai avoliitossa/Married	34	49	70	81	85	72	30	47	70	77	87	70	71	
	Naimaton/Single	23	35	69	72	69	38	15	46	68	68	67	35	36	
	Eronnut/Divorced	,	40	63	81	58	67	0	33	66	84	78	76	72	
	Leski/Widowed	,	,	,	,	40	40	,	,	100	58	77	73	69	
KOULUTUS/ EDUCATION	0-9 vuotta/0-9 years	16	63	71	75	81	65	14	60	67	68	83	64	65	
	10-12 vuotta/10-12 years	28	45	68	78	79	58	14	21	71	76	81	54	56	
	13 v. tai enemmän/13+ years	28	42	69	84	85	64	27	50	70	81	84	64	64	
ASUINALUE/ LIVING AREA	Uusimaa/South-Finland	20	41	59	77	83	59	17	50	69	80	83	64	62	
	Länsi-Suomi/West-Finland	21	44	63	82	85	60	15	43	70	79	84	60	60	
	Keski-Suomi/Middle Fin.	31	45	81	80	81	66	19	44	57	77	83	58	62	
	Kaakkois-Suomi/South-East	24	55	72	91	74	63	17	47	81	77	94	68	66	
	Itä-Suomi/East-Finland	23	56	79	86	96	74	9	46	90	75	83	61	67	
	Pohjois-Suomi/North-Fin.	31	35	74	76	67	58	28	43	75	70	74	59	59	
SOSIO- EKONOMINEN ASEMA/ SOCIO- ECONOMIC STATUS	Työnantaja,yksityisyrittäjä/ Employer,entrepreneur	67	28	63	69	76	64	50	25	55	63	71	59	62	
	Maanviljelijä,maatalon emäntä/Farmer,farmer's wife	0	57	78	69	100	71	,	50	100	78	57	74	72	
	Ylempi toimihenkilö/Upper white-collar worker	60	43	66	85	80	68	0	52	72	81	81	69	69	
	Alempi toimihenkilö/Lower white-collar worker	45	41	79	90	88	72	35	50	68	80	82	69	69	
	Työntekijä/Blue-collar worker	38	49	71	83	80	67	17	38	82	85	86	70	68	
	Opiskelija/Student	19	37	67	100	,	22	15	41	60	0	,	18	20	
	Eläkeläinen/Pensioned	,	100	78	76	86	83	100	0	50	64	84	80	81	
	Työtön/Unemployed	11	42	44	78	69	51	15	43	69	70	82	62	57	
VUOSI/YEAR	1992-1995	22	36	55	73	75	53	17	33	50	69	72	48	50	
	1996-1998	22	39	57	71	75	54	16	37	55	67	74	50	52	
	1999-2001	21	46	62	75	79	58	19	42	61	74	80	56	57	
	2002	30	44	64	80	79	62	17	42	62	73	84	57	59	
	2003	25	44	69	80	81	62	18	46	70	77	83	61	62	



TAULUKKO 39.A. Jos veren kolesterolipitoisuus on todettu korkeaksi, annettiin ruokavalio-ohjeita, sukupuolen ja iän mukaan (%).  
 TABLE 39.A. Percentage of respondents with high blood cholesterol who were given dietary advice (%).

	Miehet/Males						Naiset/Females						Total	Total
	Ikäryhmä/Age group						Ikäryhmä/Age group							
	15-24	25-34	35-44	45-54	55-64	Total	15-24	25-34	35-44	45-54	55-64	Total		
Ei/No	92,7	68,8	56,2	43,5	41,9	54,2	89,2	81,3	49,6	51,3	43,5	55,1	54,6	
Kyllä/Yes	7,3	31,3	43,8	56,5	58,1	45,8	10,8	18,7	50,4	48,7	56,5	44,9	45,4	
Yhteensä/Total (%)	100,0	100,0	100,0	100,0	100,0	100,0	100,0	100,0	100,0	100,0	100,0	100,0	100,0	
Yhteensä/Total (N)	96	96	169	248	229	838	83	75	129	236	276	799	1637	

 TAULUKKO 39.B. Ruokavalio-ohjeita saaneiden osuus taustamuuttujien mukaan (%).  
 TABLE 39.B. Proportion of persons who were given dietary advice by background variables (%).

		Miehet/Males						Naiset/Females						Total	Total
		Ikäryhmä/Age group						Ikäryhmä/Age group							
		15-24	25-34	35-44	45-54	55-64	Total	15-24	25-34	35-44	45-54	55-64	Total		
SIVILISÄÄTY/ MARITAL STATUS	Naimisissa tai avoliitossa/Married		27	33	44	59	62	53	18	18	53	49	58	48	51
	Naimaton/Single		4	28	47	48	45	25	8	20	45	45	63	30	27
	Eronnut/Divorced		,	0	33	38	32	34	,	25	38	46	56	49	43
	Leski/Widowed		,	,	,	,	50	50	,	,	0	67	41	42	43
KOULUTUS/ EDUCATION	0-9 vuotta/0-9 years		0	100	57	62	58	53	0	50	36	51	55	48	50
	10-12 vuotta/10-12 years		4	25	41	51	53	37	12	27	43	49	54	43	40
	13 v. tai enemmän/13+ years		20	31	44	59	66	50	21	17	56	48	65	46	48
ASUINALUE/ LIVING AREA	Uusimaa/South-Finland		15	36	38	60	67	51	27	21	51	53	59	49	50
	Länsi-Suomi/West-Finland		5	25	37	62	56	44	0	13	42	51	55	41	42
	Keski-Suomi/Middle Fin.		4	23	51	55	44	41	11	18	58	42	52	42	42
	Kaakkois-Suomi/South-East		0	22	53	35	72	41	0	0	40	52	70	47	44
	Itä-Suomi/East-Finland		0	71	31	71	53	53	14	33	44	55	57	48	50
	Pohjois-Suomi/North-Fin.		16	30	57	44	65	46	21	20	57	42	55	45	46
SOSIO- EKONOMINEN ASEMA/ SOCIO- ECONOMIC STATUS	Työnantaja,yksityisyrittäjä/ Employer,entrepreneur		0	38	57	45	52	47	0	40	57	50	71	56	50
	Maanviljelijä,maatalon emäntä/Farmer,farmer's wife		0	50	60	44	50	48	,	,	100	57	0	42	45
	Ylempi toimihenkilö/Upper white-collar worker		100	33	41	64	61	51	0	17	69	50	76	54	52
	Alempi toimihenkilö/Lower white-collar worker		33	18	32	61	60	45	14	11	55	53	59	49	48
	Työntekijä/Blue-collar worker		13	37	45	57	65	50	40	20	36	45	44	40	47
	Opiskelija/Student		5	25	100	100	,	10	9	10	0	,	,	9	10
	Eläkeläinen/Pensioned		,	100	29	38	57	51	,	,	0	50	56	54	53
	Työtön/Unemployed		0	0	60	63	53	46	0	43	43	42	42	38	41
VUOSI/YEAR	2000-2001		4	26	40	48	54	40	10	24	36	44	52	39	39
	2002		6	25	48	54	62	47	17	38	47	49	59	47	47
	2003		7	31	44	56	58	46	11	19	50	49	57	45	45

TAULUKKO 40.A. Hammaslääkärin vastaanotolla käyntien määrä viimeksi kuluneen vuoden aikana sukupuolen ja iän mukaan (%).  
 TABLE 40.A. Number of visits to the dentist in the past year by sex and age (%).

	Miehet/Males						Naiset/Females						Total	Total
	Ikäryhmä/Age group						Ikäryhmä/Age group							
	15-24	25-34	35-44	45-54	55-64	Total	15-24	25-34	35-44	45-54	55-64	Total		
Ei yhtään/None	34,8	51,0	39,7	37,6	38,4	40,0	33,8	42,3	29,0	27,9	35,2	33,2	36,3	
1-2 kertaa/1-2 times	50,6	34,5	45,2	45,9	44,0	44,3	47,0	42,3	46,4	46,0	45,1	45,4	44,9	
3-5 kertaa/3-5 times	10,1	11,4	10,6	12,4	13,9	11,7	14,8	12,1	18,8	20,2	13,9	16,2	14,2	
6 tai useammin/6 or more	4,5	3,1	4,5	4,1	3,6	4,0	4,4	3,3	5,8	6,0	5,8	5,1	4,6	
Yhteensä/Total (%)	100,0	100,0	100,0	100,0	100,0	100,0	100,0	100,0	100,0	100,0	100,0	100,0	100,0	
yhteensä/Total (N)	267	255	312	362	302	1498	317	307	362	420	381	1787	3285	
Puuttuvia/Missing (n)	3	1	1	3	10	18	1	1	7	9	14	32	50	

 TAULUKKO 40.B. Hammaslääkärin vastaanotolla viimeksi kuluneen vuoden aikana käyneiden osuus taustamuuttujan mukaan (%).  
 TABLE 40.B. Proportion of persons who visited the dentist in the past year by background variables (%).

		Miehet/Males						Naiset/Females						Total	Total
		Ikäryhmä/Age group						Ikäryhmä/Age group							
		15-24	25-34	35-44	45-54	55-64	Total	15-24	25-34	35-44	45-54	55-64	Total		
SIVILISÄÄTY/ MARITAL STATUS	Naimisissa tai avoliitossa/Married	47	53	60	64	64	61	56	62	74	74	66	69	65	
	Naimaton/Single	68	42	58	63	50	60	69	44	55	71	76	64	62	
	Eronnut/Divorced	,	60	67	50	38	51	0	83	75	65	57	65	60	
	Leski/Widowed	,	,	,	,	60	60	,	,	100	50	50	52	53	
KOULUTUS/ EDUCATION	0-9 vuotta/0-9 years	89	38	61	56	48	59	85	60	61	67	58	66	63	
	10-12 vuotta/10-12 years	66	59	56	64	65	62	66	55	69	73	57	66	64	
	13 v. tai enemmän/13+ years	41	45	63	64	77	58	56	58	72	73	81	68	64	
ASUINALUE/ LIVING AREA	Uusimaa/South-Finland	61	41	54	62	73	59	60	52	67	74	75	66	63	
	Länsi-Suomi/West-Finland	69	54	62	63	62	62	75	70	79	76	60	72	68	
	Keski-Suomi/Middle Fin.	65	56	68	66	61	63	57	52	79	73	64	65	64	
	Kaakkois-Suomi/South-East	56	45	64	74	52	59	74	81	68	74	72	73	66	
	Itä-Suomi/East-Finland	77	56	60	50	54	58	71	62	80	58	59	65	62	
SOSIO- EKONOMINEN ASEMA/ SOCIO- ECONOMIC STATUS	Pohjois-Suomi/North-Fin.	69	45	56	58	47	55	68	47	51	69	54	59	57	
	Työnantaja,yksityisrittäjä/ Employer,entrepreneur	67	72	47	61	60	59	50	38	90	89	67	78	66	
	Maanviljelijä,maatalon emäntä/Farmer,farmer's wife	100	71	100	85	80	86	,	50	80	56	29	52	72	
	Ylempi toimihenkilö/Upper white-collar worker	60	43	59	60	80	59	33	55	68	74	76	66	62	
	Alempi toimihenkilö/Lower white-collar worker	64	43	54	71	68	59	45	60	74	71	73	69	67	
	Työntekijä/Blue-collar worker	43	57	67	62	54	59	61	62	70	68	65	66	61	
	Opiskelija/Student	68	26	33	0	,	63	70	61	40	0	,	68	66	
	Eläkeläinen/Pensioned	,	100	78	56	58	59	100	0	100	67	59	61	60	
VUOSI/YEAR	Työtön/Unemployed	72	33	47	42	44	48	46	60	56	81	54	61	55	
	1978-1982	66	51	46	41	35	49	75	66	58	48	34	57	53	
	1983-1987	71	53	51	47	38	53	79	70	64	54	42	63	58	
	1988-1991	74	57	52	48	45	56	81	75	68	61	49	68	62	
	1992-1995	72	55	56	51	52	58	79	72	71	64	57	69	64	
	1996-1998	70	54	60	56	53	58	75	69	75	70	63	71	65	
	1999-2001	68	50	61	58	58	59	71	69	73	74	65	71	65	
	2002	68	52	63	63	59	61	71	66	73	77	65	71	66	
2003	65	49	60	62	62	60	66	58	71	72	65	67	64		

TAULUKKO 41.A. Puuttuvien hampaiden määrä sukupuolen ja iän mukaan (%).  
 TABLE 41.A. Missing teeth by sex and age (%).

	Miehet/Males						Naiset/Females						Total	Total
	Ikäryhmä/Age group						Ikäryhmä/Age group							
	15-24	25-34	35-44	45-54	55-64	Total	15-24	25-34	35-44	45-54	55-64	Total		
Ei puutu yhtään hammasta/None	90,3	76,4	52,9	23,1	12,0	47,9	86,8	75,9	60,3	25,9	10,0	48,7	48,3	
Puuttuu 1-5 hammasta/1-5 are missing	9,3	22,4	42,3	55,1	44,7	36,6	13,2	23,1	37,5	53,9	47,2	36,7	36,7	
Puuttuu 6-10 hammasta/6-10 are missing	,0	1,2	3,5	9,6	13,3	6,0	,0	1,0	1,9	8,7	7,7	4,3	5,0	
Puuttuu yli 10, mutta ei kaikki/Over 10 but not all	,4	,0	,6	8,0	22,3	6,7	,0	,0	,3	7,1	16,9	5,4	6,0	
Kaikki puuttuvat tai kokoproteesi/All missing or false teeth	,0	,0	,6	4,1	7,8	2,7	,0	,0	,0	4,5	18,2	5,0	4,0	
Yhteensä/Total (%)	100,0	100,0	100,0	100,0	100,0	100,0	100,0	100,0	100,0	100,0	100,0	100,0	100,0	
Yhteensä/Total (N)	268	254	310	363	309	1504	318	307	368	425	390	1808	3312	
Puuttuvia/Missing (n)	2	2	3	2	3	12	0	1	1	4	5	11	23	

TAULUKKO 41.B. Niiden osuus taustamuuttujien mukaan, joilta ei puutu yhtään hammasta (%).  
 TABLE 41.B. Proportion of persons with no missing teeth by background variables.

		Miehet/Males						Naiset/Females						Total	
		Ikäryhmä/Age group						Ikäryhmä/Age group							
		15-24	25-34	35-44	45-54	55-64	Total	15-24	25-34	35-44	45-54	55-64	Total		
SIVILISÄÄTY/ MARITAL STATUS	Naimisissa tai avoliitossa/Married	79	74	54	26	12	38	92	73	61	28	9	44	41	
	Naimaton/Single	92	81	54	11	13	75	86	83	60	21	24	72	73	
	Eronnut/Divorced	,	80	42	14	17	26	100	83	59	23	7	28	27	
	Leski/Widowed	,	,	,	,	0	0	,	,	0	8	6	7	6	
KOULUTUS/ EDUCATION	0-9 vuotta/0-9 years	95	75	29	14	6	30	88	80	50	16	6	29	29	
	10-12 vuotta/10-12 years	91	67	44	19	8	49	88	72	54	21	10	47	48	
	13 v. tai enemmän/13+ years	87	81	63	30	22	55	86	76	64	33	16	57	56	
ASUINALUE/ LIVING AREA	Uusimaa/South-Finland	93	79	66	31	20	54	95	77	63	36	13	54	54	
	Länsi-Suomi/West-Finland	93	79	53	22	8	50	85	78	64	21	14	50	50	
	Keski-Suomi/Middle Fin.	90	72	42	20	6	42	89	78	54	26	11	48	45	
	Kaakkois-Suomi/South-East	88	75	60	26	5	51	74	69	58	20	6	40	45	
	Itä-Suomi/East-Finland	86	72	48	29	4	42	79	46	60	28	0	40	41	
SOSIO- EKONOMINEN ASEMA/ SOCIO- ECONOMIC STATUS	Työnantaja,yksityisyrittäjä/ Employer,entrepreneur	100	83	50	27	5	35	100	88	60	38	24	46	39	
	Maanviljelijä,maatalon emäntä/Farmer, farmer's wife	100	86	63	38	20	53	,	50	40	25	14	27	43	
	Ylempi toimihenkilö/Upper white-collar worker	80	77	66	36	30	55	100	79	66	38	21	56	56	
	Alempi toimihenkilö/Lower white-collar worker	91	73	50	14	19	43	85	74	58	27	13	47	46	
	Työntekijä/Blue-collar worker	92	73	44	18	5	43	96	79	59	17	7	41	42	
	Opiskelija/Student	91	95	67	0	,	90	85	93	40	0	,	85	87	
	Eläkeläinen/Pensioned	,	100	44	12	7	12	0	0	67	14	5	8	10	
Työtön/Unemployed	78	58	47	16	8	37	85	60	69	15	7	41	39		
VUOSI/YEAR	1978-1982	67	23	9	5	2	21	64	24	11	5	2	22	22	
	1983-1987	78	35	14	7	2	29	74	41	16	7	3	29	29	
	1988-1991	84	52	19	9	4	35	83	55	21	10	5	35	35	
	1992-1995	87	62	26	12	5	39	86	67	32	13	6	41	40	
	1996-1998	89	69	40	12	6	41	86	69	43	16	10	44	43	
	1999-2001	89	69	45	18	8	43	87	75	52	21	10	48	46	
	2002	92	72	49	19	8	44	84	75	58	30	13	51	48	
2003	90	76	53	23	12	48	87	76	60	26	10	49	48		

TAULUKKO 42.A. Hampaiden harjaaminen sukupuolen ja iän mukaan (%).

TABLE 42.A. Brushing of the teeth by sex and age (%).

	Miehet/Males						Naiset/Females						Total
	Ikäryhmä/Age group						Ikäryhmä/Age group						
	15-24	25-34	35-44	45-54	55-64	Total	15-24	25-34	35-44	45-54	55-64	Total	
Useammin kuin kerran päivässä/More than once a day	36,7	46,5	38,0	42,0	32,0	38,9	64,8	66,6	70,3	72,3	65,4	68,1	54,8
Kerran päivässä/Once a day	51,5	43,0	51,8	45,6	55,7	49,5	32,1	31,5	28,6	25,6	33,1	30,0	38,9
Harvemmin kuin kerran päivässä/Less than once a day	11,5	10,2	9,3	10,8	11,0	10,5	3,2	1,9	1,1	2,1	1,5	1,9	5,9
Ei koskaan/Never	,4	,4	1,0	1,7	1,3	1,0	,0	,0	,0	,0	,0	,0	,5
Yhteensä/Total (%)	100,0	100,0	100,0	100,0	100,0	100,0	100,0	100,0	100,0	100,0	100,0	100,0	100,0
Yhteensä/Total (N)	270	256	313	362	309	1510	315	308	367	426	390	1806	3316
Puuttuvia/Missing (n)	0	0	0	3	3	6	3	0	2	3	5	13	19

TAULUKKO 42.B. Useammin kuin kerran päivässä hampaansa harjanneiden osuus taustamuuttujien mukaan (%).

TABLE 42.B. Proportion of persons who brush their teeth more than once a day by background variables (%).

		Miehet/Males						Naiset/Females						Total
		Ikäryhmä/Age group						Ikäryhmä/Age group						
		15-24	25-34	35-44	45-54	55-64	Total	15-24	25-34	35-44	45-54	55-64	Total	
SIVILISÄÄTY/ MARITAL STATUS	Naimisissa tai avoliitossa/Married	47	48	39	45	33	41	53	70	71	72	64	68	56
	Naimaton/Single	35	44	34	29	33	36	67	59	65	71	79	67	52
	Eronnut/Divorced	,	60	37	29	29	33	100	50	82	70	72	73	59
	Leski/Widowed	,	,	,	,	20	20	,	,	0	91	59	64	60
KOULUTUS/ EDUCATION	0-9 vuotta/0-9 years	32	25	25	29	18	25	53	20	75	62	60	60	43
	10-12 vuotta/10-12 years	34	40	30	35	28	33	64	51	58	63	62	61	48
	13 v. tai enemmän/13+ years	49	51	45	52	51	50	73	70	74	82	79	75	64
ASUINALUE/ LIVING AREA	Uusimaa/South-Finland	39	47	45	55	48	47	61	82	76	81	69	75	63
	Länsi-Suomi/West-Finland	34	44	37	32	24	34	69	62	70	66	67	67	52
	Keski-Suomi/Middle Fin.	40	51	40	38	25	38	61	50	57	65	63	60	50
	Kaakkois-Suomi/South-East	20	35	32	43	22	30	61	71	71	80	68	71	52
	Itä-Suomi/East-Finland	36	56	27	39	38	38	74	54	70	68	51	64	52
	Pohjois-Suomi/North-Fin.	43	45	34	42	26	38	64	60	75	77	71	70	55
SOSIO- EKONOMINEN ASEMA/ SOCIO- ECONOMIC STATUS	Työnantaja, yksityisyrittäjä/ Employer, entrepreneur	67	39	50	44	22	40	100	75	50	71	90	72	51
	Maanviljelijä, maatalon emäntä/Farmer, farmer's wife	0	14	11	23	0	14	,	0	60	33	43	39	24
	Ylempi toimihenkilö/Upper white-collar worker	60	59	44	57	65	54	100	84	78	79	82	81	67
	Alempi toimihenkilö/Lower white-collar worker	45	46	53	37	31	43	70	66	75	76	71	72	66
	Työntekijä/Blue-collar worker	32	36	24	36	31	32	48	52	61	70	63	62	43
	Opiskelija/Student	36	58	67	0	,	38	65	61	60	0	,	64	53
	Eläkeläinen/Pensioned	,	0	33	35	24	26	100	100	33	50	54	53	42
	Työtön/Unemployed	33	50	26	32	31	33	69	52	58	63	68	62	49
VUOSI/YEAR	1978-1982	30	32	25	23	27	28	67	64	58	53	46	58	43
	1983-1987	32	36	31	29	27	32	68	69	62	58	51	62	48
	1988-1991	34	39	34	29	25	33	65	72	66	62	54	64	49
	1992-1995	35	41	39	30	30	35	63	68	69	65	57	65	51
	1996-1998	34	45	43	32	31	37	62	66	70	68	63	66	52
	1999-2001	35	42	40	37	31	37	63	66	70	68	65	67	53
	2002	29	45	44	41	35	39	63	64	71	71	63	67	54
	2003	37	46	38	42	32	39	65	67	70	72	65	68	55

TAULUKKO 43.A. Kotona tupakansavulle altistuneiden osuus sukupuolen ja iän mukaan (%).

TABLE 43.A. Proportion of respondents exposed to tobacco smoke at home by sex and age (%).

	Miehet/Males						Naiset/Females						Total	Total
	Ikäryhmä/Age group						Ikäryhmä/Age group							
	15-24	25-34	35-44	45-54	55-64	Total	15-24	25-34	35-44	45-54	55-64	Total		
Tupakoi itse kotona/The respondent his/herself smokes at home	20,9	26,8	17,5	19,1	22,6	21,1	16,9	16,1	16,6	14,2	13,7	15,4	18,0	
Puoliso tupakoi kotona/Wife/husband smokes at home	3,0	9,1	9,1	10,8	10,3	8,7	6,4	11,8	14,9	11,6	11,7	11,4	10,2	
Muu aikuinen tupakoi kotona/An adult smokes at home	19,8	3,5	1,6	1,9	2,3	5,4	12,4	,7	3,0	2,1	2,1	3,8	4,5	
Joku muu (alle 18-vuotias)/ Someone else (younger than 18 year-old)	3,0	,4	,6	,3	,0	,8	2,2	,0	,8	,9	,0	,8	,8	
Kukaan ei tupakoi/Nobody smokes	66,8	69,7	77,0	74,2	71,0	72,0	71,7	77,0	73,9	78,3	77,5	75,8	74,1	
Yhteensä/Total (N)	268	254	309	361	310	1502	314	305	368	423	386	1796	3298	

TAULUKKO 43.B. Kotona tupakansavulle altistuneiden osuus taustamuuttujien mukaan (%).

TABLE 43.B. Proportion of persons exposed to tobacco smoke at home by background variables (%).

		Miehet/Males						Naiset/Females						Total	Total
		Ikäryhmä/Age group						Ikäryhmä/Age group							
		15-24	25-34	35-44	45-54	55-64	Total	15-24	25-34	35-44	45-54	55-64	Total		
SIVILISÄÄTY/ MARITAL STATUS	Naimisissa tai avoliitossa/Married		32	26	18	23	27	23	36	20	24	22	24	23	23
	Naimaton/Single		34	38	37	33	33	35	26	31	34	19	15	27	31
	Eronnut/Divorced		,	40	42	46	38	42	0	17	31	21	18	22	29
	Leski/Widowed		,	,	,	,	80	80	,	,	50	18	28	26	32
KOULUTUS/ EDUCATION	0-9 vuotta/0-9 years		28	43	25	35	40	35	33	60	42	26	24	28	31
	10-12 vuotta/10-12 years		37	41	29	30	25	33	32	33	31	24	24	28	30
	13 v. tai enemmän/13+ years		29	26	18	19	20	22	19	20	23	18	18	20	21
ASUINALUE/ LIVING AREA	Uusimaa/South-Finland		30	27	29	29	25	28	28	20	32	17	29	25	26
	Länsi-Suomi/West-Finland		31	32	20	29	42	30	25	28	23	25	17	23	27
	Keski-Suomi/Middle Fin.		32	27	13	21	23	23	21	22	31	22	25	24	24
	Kaakkois-Suomi/South-East		42	40	40	17	26	33	52	24	10	17	12	21	26
	Itä-Suomi/East-Finland		29	44	27	18	29	28	27	8	30	25	24	24	26
	Pohjois-Suomi/North-Fin.		42	26	17	30	33	30	36	31	15	28	22	27	28
SOSIO- EKONOMINEN ASEMA/ SOCIO- ECONOMIC STATUS	Työnantaja, yksityisyrittäjä/ Employer, entrepreneur		0	22	19	22	14	19	0	13	15	30	29	24	21
	Maanviljelijä, maatalon emäntä/Farmer, farmer's wife		0	29	25	0	40	19	,	0	0	22	14	13	16
	Ylempi toimihenkilö/Upper white-collar worker		60	14	14	14	22	16	0	12	9	14	16	12	14
	Alempi toimihenkilö/Lower white-collar worker		18	20	24	23	23	22	20	18	33	17	26	24	23
	Työntekijä/Blue-collar worker		41	45	30	36	33	37	39	66	27	31	12	32	35
	Opiskelija/Student		29	32	0	100	,	29	28	25	0	100	,	27	28
	Eläkeläinen/Pensioned		,	100	67	28	33	35	0	100	33	18	21	21	27
Työtön/Unemployed		59	75	21	47	42	46	50	33	35	37	36	37	41	
VUOSI/YEAR	2000-2001		31	27	29	29	23	28	27	23	26	25	20	24	26
	2002		31	24	26	32	28	28	33	23	23	25	20	25	26
	2003		33	30	23	26	29	28	28	23	26	22	23	24	26

TAULUKKO 44.A. Työpaikallaan päivittäin tupakansavulle altistuneiden osuus sukupuolen ja iän mukaan (%).  
 TABLE 44.A. Persons exposed to tobacco smoke daily at work by sex and age (%).

	Miehet/Males						Naiset/Females						Total	Total
	Ikäryhmä/Age group						Ikäryhmä/Age group							
	15-24	25-34	35-44	45-54	55-64	Total	15-24	25-34	35-44	45-54	55-64	Total		
Yli 5 tuntia/More than 5 hours	4,2	4,7	4,6	3,9	3,5	4,2	1,6	2,0	1,9	2,4	2,5	2,1	3,0	
1-5 tuntia/1-5 hours	5,7	6,7	4,6	4,5	4,6	5,1	2,6	2,0	,8	1,2	1,7	1,6	3,2	
Alle tunnin/Less than one hour a day	8,8	15,3	11,7	9,7	12,6	11,5	7,7	6,8	6,1	4,7	3,6	5,7	8,3	
Ei juuri koskaan/Almost never	55,6	69,4	74,3	71,0	49,5	64,5	59,3	68,7	75,9	77,3	56,6	68,1	66,5	
Ei töissä kodin ulkopuolella/Not working outside the home	25,7	3,9	4,9	10,9	29,8	14,7	28,8	20,5	15,2	14,5	35,6	22,6	19,0	
Yhteensä/Total (%)	100,0	100,0	100,0	100,0	100,0	100,0	100,0	100,0	100,0	100,0	100,0	100,0	100,0	
Yhteensä/Total (N)	261	255	307	359	285	1467	312	307	361	422	362	1764	3231	
Puuttuvia/Missing (n)	9	1	6	6	27	49	6	1	8	7	33	55	104	

TAULUKKO 44.B. Työpaikallaan päivittäin tupakansavulle vähintään yhden tunnin ajan altistuneiden osuus taustamuuttujien mukaan (%).  
 TABLE 44.B. Proportion of persons exposed to tobacco smoke at work for at least one hour daily by background variables (%).

		Miehet/Males						Naiset/Females						Total
		Ikäryhmä/Age group						Ikäryhmä/Age group						
		15-24	25-34	35-44	45-54	55-64	Total	15-24	25-34	35-44	45-54	55-64	Total	
SIVILISÄÄTY/ MARITAL STATUS	Naimisissa tai avoliitossa/Married	13	9	7	8	7	8	3	2	2	4	3	3	5
	Naimaton/Single	9	13	16	17	0	12	4	9	5	0	7	5	8
	Eronnut/Divorced	,	40	16	4	20	14	0	0	4	2	0	2	6
	Leski/Widowed	,	,	,	,	40	40	,	,	0	0	14	10	13
KOULUTUS/ EDUCATION	0-9 vuotta/0-9 years	6	38	21	14	8	12	5	0	8	5	4	5	8
	10-12 vuotta/10-12 years	13	19	13	8	10	13	3	4	3	4	6	4	8
	13 v. tai enemmän/13+ years	7	6	5	6	7	6	4	4	2	2	3	3	4
ASUINALUE/ LIVING AREA	Uusimaa/South-Finland	8	9	7	9	10	9	5	5	4	2	4	4	6
	Länsi-Suomi/West-Finland	15	14	7	9	11	11	4	1	4	2	4	3	6
	Keski-Suomi/Middle Fin.	10	4	13	9	8	9	3	8	3	7	6	5	7
	Kaakkois-Suomi/South-East	12	25	8	4	0	10	14	0	0	3	0	3	6
	Itä-Suomi/East-Finland	8	17	14	11	5	11	0	0	0	5	3	2	6
	Pohjois-Suomi/North-Fin.	3	13	9	6	6	7	5	0	0	4	6	3	5
SOSIO- EKONOMINEN ASEMA/ SOCIO- ECONOMIC STATUS	Työnantaja,yksityisyrittäjä/ Employer,entrepreneur	0	6	9	12	11	10	0	0	10	9	14	9	10
	Maanviljelijä,maatalon emäntä/Farmer,farmer's wife	0	0	22	8	20	12	,	0	0	0	0	0	7
	Ylempi toimihenkilö/Upper white-collar worker	0	3	1	4	2	2	0	1	0	0	3	1	2
	Alempi toimihenkilö/Lower white-collar worker	20	10	4	6	4	7	5	4	3	1	1	2	3
	Työntekijä/Blue-collar worker	32	20	18	12	11	17	13	14	2	9	5	8	14
	Opiskelija/Student	4	6	0	0	,	4	3	4	0	0	,	3	4
	Eläkeläinen/Pensioned	,	0	29	9	4	6	0	0	17	0	3	3	4
	Työtön/Unemployed	18	33	6	5	14	14	8	5	4	8	12	8	10
VUOSI/YEAR	1983-1987	24	43	45	34	20	35	17	19	20	16	10	17	25
	1988-1991	21	39	39	35	18	31	16	16	17	17	9	15	23
	1992-1995	15	23	26	27	13	22	11	9	10	12	7	10	15
	1996-1998	11	18	20	17	9	15	7	5	6	6	4	6	10
	1999-2001	10	14	13	16	10	13	7	5	5	5	3	5	9
	2002	9	13	11	17	10	12	7	5	3	4	5	5	8
	2003	10	11	9	8	8	9	4	4	3	4	4	4	6



TAULUKKO 45.A. Kodin ulkopuolella työskentelevien ilmoitus siitä miten tupakointi on järjestetty työpaikalla (%).

TABLE 45.A. Information on smoking arrangements in the work place as reported by those working outside home (%).

	Miehet/Males						Naiset/Females						Total	Total
	Ikäryhmä/Age group						Ikäryhmä/Age group							
	15-24	25-34	35-44	45-54	55-64	Total	15-24	25-34	35-44	45-54	55-64	Total		
Kukaan ei tupakoi/No one	21,7	24,9	32,2	31,6	35,1	29,5	40,2	43,6	40,2	41,0	43,4	41,6	35,8	
Sallittu erityisessä tupakkahuoneessa/In a separate room	61,7	57,9	50,5	54,9	47,0	54,3	54,3	48,7	55,2	52,3	52,8	52,7	53,5	
Tupakkahuoneessa ja työhuoneessa/Also in private rooms	5,7	5,2	8,1	7,2	7,0	6,8	4,0	4,3	2,4	4,9	2,8	3,8	5,2	
Myös muualla sisätiloissa/Also elsewhere	10,9	12,0	9,2	6,3	10,8	9,5	1,5	3,4	2,1	1,7	,9	2,0	5,6	
Yhteensä/Total (%)	100,0	100,0	100,0	100,0	100,0	100,0	100,0	100,0	100,0	100,0	100,0	100,0	100,0	
Yhteensä/Total (N)	175	233	273	304	185	1170	199	234	286	346	212	1277	2447	
Puuttavia/Missing (n)	19	12	19	16	15	81	23	10	20	15	21	89	170	

TAULUKKO 45.B. Niiden osuus, jotka ilmoittavat että kukaan ei tupakoi työpaikalla, taustamuuttujien mukaan (%).

TABLE 45.B. Proportion of those who reported that no one smokes in the work place.

		Miehet/Males						Naiset/Females						Total	Total
		Ikäryhmä/Age group						Ikäryhmä/Age group							
		15-24	25-34	35-44	45-54	55-64	Total	15-24	25-34	35-44	45-54	55-64	Total		
SIVILISÄÄTY/ MARITAL STATUS	Naimisissa tai avoliitossa/Married	6	24	35	33	37	31	41	48	43	39	40	42	37	
	Naimaton/Single	25	27	25	19	17	25	40	33	25	57	68	40	33	
	Eronnut/Divorced	,	25	27	29	27	27	,	0	39	38	50	40	36	
	Leski/Widowed	,	,	,	,	0	0	,	,	0	67	35	40	36	
KOULUTUS/ EDUCATION	0-9 vuotta/0-9 years	53	0	28	28	33	32	77	0	8	35	41	42	37	
	10-12 vuotta/10-12 years	17	22	28	25	30	24	36	42	44	46	38	41	32	
	13 v. tai enemmän/13+ years	20	26	35	35	39	32	32	44	40	39	52	41	37	
ASUINALUE/ LIVING AREA	Uusimaa/South-Finland	13	18	33	24	40	27	41	37	32	38	38	37	32	
	Länsi-Suomi/West-Finland	26	26	29	38	32	31	40	58	43	47	46	47	39	
	Keski-Suomi/Middle Fin.	14	32	35	30	33	29	29	29	56	42	46	41	35	
	Kaakkois-Suomi/South-East	53	24	27	53	45	39	31	40	40	50	57	44	42	
	Itä-Suomi/East-Finland	29	27	28	22	40	28	53	100	43	26	38	46	37	
	Pohjois-Suomi/North-Fin.	19	27	39	37	21	30	56	48	31	37	48	42	36	
SOSIO- EKONOMINEN ASEMA/ SOCIO- ECONOMIC STATUS	Työnantaja,yksityisyrittäjä/ Employer,entrepreneur	0	47	56	57	69	57	50	71	61	61	62	62	59	
	Maanviljelijä,maatalon emäntä/Farmer,farmer's wife	100	60	50	67	0	53	,	,	100	67	100	88	64	
	Ylempi toimihenkilö/Upper white-collar worker	25	26	37	37	47	36	67	46	43	42	59	46	40	
	Alempi toimihenkilö/Lower white-collar worker	11	34	24	23	12	24	19	46	38	41	39	40	36	
	Työntekijä/Blue-collar worker	6	14	20	17	16	16	27	24	32	31	39	31	22	
	Opiskelija/Student	25	21	33	0	,	24	44	37	100	100	,	44	35	
	Eläkeläinen/Pensioned	,	,	0	20	30	25	,	0	0	0	17	11	20	
	Työtön/Unemployed	50	0	43	17	33	33	33	0	0	17	0	11	24	
VUOSI/YEAR	1992-1995	34	29	28	27	40	30	45	38	39	41	44	41	36	
	1996-1998	33	22	20	25	35	25	38	32	33	33	39	34	30	
	1999-2001	31	22	26	29	31	27	43	38	43	40	44	42	35	
	2002	28	18	26	22	30	24	37	39	43	43	41	41	33	
	2003	22	25	32	32	35	29	40	44	40	41	43	42	36	

TAULUKKO 46.A. Kodin ulkopuolella työskentelevien tyytyväisyys työpaikkansa tupakointijärjestelyyn.

TABLE 46.A. Respondents' satisfaction with the smoking arrangements in the work place (%).

	Miehet/Males						Naiset/Females						Total	Total
	Ikäryhmä/Age group						Ikäryhmä/Age group							
	15-24	25-34	35-44	45-54	55-64	Total	15-24	25-34	35-44	45-54	55-64	Total		
Ei ole tyytyväinen/No	8,9	5,0	7,9	8,2	5,3	7,1	7,0	5,5	8,7	6,4	8,1	7,1	7,1	
Kyllä, on tyytyväinen/Yes	91,1	95,0	92,1	91,8	94,7	92,9	93,0	94,5	91,3	93,6	91,9	92,9	92,9	
Yhteensä/Total (%)	100,0	100,0	100,0	100,0	100,0	100,0	100,0	100,0	100,0	100,0	100,0	100,0	100,0	
Yhteensä/Total (N)	179	240	277	306	188	1190	201	236	286	346	210	1279	2469	
Puuttuvia/Missing (n)	15	5	15	14	12	61	21	8	20	15	23	87	148	

TAULUKKO 46.B. Niiden osuus, jotka ovat tyytyväisiä työpaikkansa tupakointijärjestelyyn, taustamuuttujien mukaan (%).

TABLE 46.B. Proportion of respondents satisfied with the smoking arrangements in work place.

		Miehet/Males						Naiset/Females						Total	Total
		Ikäryhmä/Age group						Ikäryhmä/Age group							
		15-24	25-34	35-44	45-54	55-64	Total	15-24	25-34	35-44	45-54	55-64	Total		
SIVILISÄÄTY/ MARITAL STATUS	Naimisissa tai avoliitossa/Married		91	94	93	92	94	93	88	94	90	92	92	91	92
	Naimaton/Single		91	96	87	88	100	92	94	97	93	100	87	95	93
	Eronnut/Divorced		,	100	94	95	100	96	,	100	100	100	95	99	98
	Leski/Widowed		,	,	,	,	100	100	,	,	100	100	94	96	96
KOULUTUS/ EDUCATION	0-9 vuotta/0-9 years		82	83	96	88	93	90	85	100	91	90	92	90	90
	10-12 vuotta/10-12 years		95	94	89	92	96	93	95	97	90	93	91	93	93
	13 v. tai enemmän/13+ years		85	96	93	92	95	93	93	94	92	95	91	93	93
ASUINALUE/ LIVING AREA	Uusimaa/South-Finland		95	97	94	90	92	93	95	92	93	95	91	93	93
	Länsi-Suomi/West-Finland		90	96	90	93	95	93	94	90	91	98	89	93	93
	Keski-Suomi/Middle Fin.		91	94	93	91	96	93	92	98	92	92	91	93	93
	Kaakkois-Suomi/South-East		76	88	91	94	100	89	100	100	76	88	100	90	89
	Itä-Suomi/East-Finland		88	94	92	91	100	93	95	100	100	92	100	96	95
	Pohjois-Suomi/North-Fin.		96	93	94	95	95	95	85	100	94	91	90	92	93
SOSIO- EKONOMINEN ASEMA/ SOCIO- ECONOMIC STATUS	Työnantaja,yksityisyrittäjä/ Employer,entrepreneur		100	94	93	96	94	95	100	86	82	93	95	91	93
	Maanviljelijä,maatalon emäntä/Farmer,farmer's wife		100	100	83	50	100	88	,	,	100	100	100	100	92
	Ylempi toimihenkilö/Upper white-collar worker		100	100	96	94	93	96	100	99	96	96	90	96	96
	Alempi toimihenkilö/Lower white-collar worker		67	95	87	94	100	92	94	94	89	94	90	92	92
	Työntekijä/Blue-collar worker		86	92	90	87	94	90	82	96	97	90	89	91	90
	Opiskelija/Student		95	83	100	100	,	93	94	94	100	100	,	94	94
	Eläkeläinen/Pensioned		,	,	100	80	100	94	,	100	,	,	100	100	96
	Työtön/Unemployed		71	100	100	100	83	90	100	67	50	100	100	89	90
VUOSI/YEAR	1992-1995		86	92	87	90	90	89	87	90	93	90	82	90	89
	1996-1998		90	92	91	90	90	91	91	93	95	93	93	93	92
	1999-2001		90	92	93	92	90	92	91	94	94	93	92	93	92
	2002		94	91	95	89	91	92	93	95	96	95	94	95	93
	2003		91	95	92	92	95	93	93	94	91	94	92	93	93

TAULUKKO 47.A. Onko tupakoinut joskus elämänsä aikana sukupuolen ja iän mukaan (%).  
 TABLE 47.A. Ever smoked during entire lifetime by sex and age (%).

	Miehet/Males						Naiset/Females						Total	Total
	Ikäryhmä/Age group						Ikäryhmä/Age group							
	15-24	25-34	35-44	45-54	55-64	Total	15-24	25-34	35-44	45-54	55-64	Total		
Ei koskaan/Never smoked	47,8	29,4	36,3	25,4	24,3	32,1	39,7	36,0	38,3	37,2	53,9	41,2	37,1	
Kyllä/Have smoked	52,2	70,6	63,7	74,6	75,7	67,9	60,3	64,0	61,7	62,8	46,1	58,8	62,9	
Yhteensä/Total (%)	100,0	100,0	100,0	100,0	100,0	100,0	100,0	100,0	100,0	100,0	100,0	100,0	100,0	
Yhteensä/Total (N)	270	255	311	362	309	1507	315	308	366	425	382	1796	3303	
Puuttuvia/Missing (n)	0	1	2	3	3	9	3	0	3	4	13	23	32	

 TAULUKKO 47.B. Ei koskaan elämänsä aikana tupakoineiden osuus taustamuuttujien mukaan (%).  
 TABLE 47.B. Proportion of respondents who have never smoked by background variables (%).

		Miehet/Males						Naiset/Females						Total	Total
		Ikäryhmä/Age group						Ikäryhmä/Age group							
		15-24	25-34	35-44	45-54	55-64	Total	15-24	25-34	35-44	45-54	55-64	Total		
SIVIILISÄÄTY/ MARITAL STATUS	Naimisissa tai avoliitossa/Married		26	30	39	25	26	29	25	37	38	39	53	41	36
	Naimaton/Single		52	29	32	36	20	42	44	33	45	42	66	43	43
	Eronnut/Divorced		,	20	21	14	13	16	0	50	34	20	55	35	28
	Leski/Widowed		,	,	,	,	20	20	,	,	0	50	48	47	44
KOULUTUS/ EDUCATION	0-9 vuotta/0-9 years		61	25	43	28	13	30	57	40	25	39	58	50	41
	10-12 vuotta/10-12 years		43	14	25	18	32	28	37	15	32	29	52	35	32
	13 v. tai enemmän/13+ years		43	36	42	29	30	36	31	41	42	42	50	41	39
ASUINALUE/ LIVING AREA	Uusimaa/South-Finland		51	36	27	21	28	31	33	36	33	30	42	35	33
	Länsi-Suomi/West-Finland		42	25	35	30	18	31	50	42	43	35	58	45	39
	Keski-Suomi/Middle Fin.		50	35	45	27	25	35	44	39	44	41	54	45	40
	Kaakkois-Suomi/South-East		52	15	40	13	22	29	27	18	40	49	65	43	37
	Itä-Suomi/East-Finland		50	28	41	15	33	32	35	23	45	44	66	45	40
	Pohjois-Suomi/North-Fin.		46	23	40	36	18	33	30	30	30	37	56	36	35
SOSIO- EKONOMINEN ASEMA/ SOCIO- ECONOMIC STATUS	Työnantaja,yksityisyrittäjä/ Employer,entrepreneur		33	28	38	25	19	27	50	63	35	37	38	40	31
	Maanviljelijä,maatalon emäntä/Farmer, farmer's wife		100	14	44	58	40	44	,	50	25	50	43	43	44
	Ylempi toimihenkilö/Upper white-collar worker		20	49	49	26	39	41	0	51	46	42	52	46	43
	Alempi toimihenkilö/Lower white-collar worker		36	24	34	24	38	30	40	33	35	34	52	37	35
	Työntekijä/Blue-collar worker		35	21	25	22	20	23	22	28	36	48	62	43	31
	Opiskelija/Student		55	26	0	0	,	51	42	29	20	0	,	40	45
	Eläkeläinen/Pensioned		,	0	22	28	19	21	100	0	67	18	62	56	40
	Työtön/Unemployed		22	8	33	16	15	19	15	19	38	23	18	24	22
VUOSI/YEAR	1978-1982		35	21	24	24	17	24	37	38	55	71	77	54	39
	1983-1987		42	25	24	28	22	28	43	33	50	66	75	52	41
	1988-1991		43	32	25	26	28	31	45	38	43	61	74	51	41
	1992-1995		42	31	24	24	30	30	45	40	37	54	72	48	40
	1996-1998		43	26	23	23	26	27	38	35	33	46	67	43	36
	1999-2001		43	32	25	25	29	30	36	36	34	42	64	42	36
	2002		43	29	29	26	24	30	38	40	37	41	54	42	36
2003		48	29	36	25	24	32	40	36	38	37	54	41	37	

TAULUKKO 48.A. Onko tupakoanut elämänsä aikana vähintään sata kertaa (%).

TABLE 48.A. Respondents who smoke at least 100 cigarettes, cigars or pipefuls during entire lifetime by sex and age (%).

	Miehet/Males						Naiset/Females						Total	1,00
	Ikäryhmä/Age group						Ikäryhmä/Age group							
	15-24	25-34	35-44	45-54	55-64	Total	15-24	25-34	35-44	45-54	55-64	Total		
Ei/No	13,0	9,8	7,7	4,4	2,0	7,0	22,8	14,6	10,7	8,3	6,8	12,1	9,8	
Kyllä/Yes	39,3	60,8	55,9	70,2	73,5	60,8	37,7	49,4	51,0	54,3	39,3	46,6	53,1	
Ei koskaan tupakoanut/Never smoker	47,8	29,4	36,3	25,3	24,5	32,2	39,6	36,0	38,4	37,4	53,9	41,3	37,1	
Yhteensä/Total (%)	100,0	100,0	100,0	100,0	100,0	100,0	100,0	100,0	100,0	100,0	100,0	100,0	100,0	
Yhteensä/Total (N)	270	255	311	363	306	1505	316	308	365	422	382	1793	3298	
Puuttuvia/Missing (n)	0	1	2	2	6	11	2	0	4	7	13	26	37	

TAULUKKO 48.B. Niiden osuus, jotka ovat tupakoineet vähintään sata kertaa elämänsä aikana (%).

TABLE 48.B. Proportion of respondents who have smoked at least 100 times during entire lifetime.

		Miehet/Males						Naiset/Females						Total	Total
		Ikäryhmä/Age group						Ikäryhmä/Age group							
		15-24	25-34	35-44	45-54	55-64	Total	15-24	25-34	35-44	45-54	55-64	Total		
SIVILISÄÄTY/ MARITAL STATUS	Naimisissa tai avoliitossa/Married	66	60	54	70	72	65	53	48	51	53	40	49	56	
	Naimaton/Single	35	61	57	61	80	47	34	53	45	47	28	39	43	
	Eronnut/Divorced	,	80	79	86	83	83	0	33	61	70	43	57	67	
	Leski/Widowed	,	,	,	,	80	80	,	,	100	33	41	42	46	
KOULUTUS/ EDUCATION	0-9 vuotta/0-9 years	21	63	57	68	85	64	22	60	71	53	35	40	51	
	10-12 vuotta/10-12 years	46	75	67	79	67	65	46	77	62	62	39	54	59	
	13 v. tai enemmän/13+ years	45	55	49	65	66	57	37	43	45	50	46	45	50	
ASUINALUE/ LIVING AREA	Uusimaa/South-Finland	31	57	67	73	71	62	42	49	56	63	56	54	58	
	Länsi-Suomi/West-Finland	42	67	56	66	80	61	33	39	46	54	35	42	51	
	Keski-Suomi/Middle Fin.	39	49	48	70	73	58	33	48	49	52	37	43	50	
	Kaakkois-Suomi/South-East	40	80	52	87	73	65	50	76	57	40	23	46	55	
	Itä-Suomi/East-Finland	50	61	45	71	65	59	41	62	45	49	23	41	49	
	Pohjois-Suomi/North-Fin.	43	68	54	64	78	61	41	57	48	55	43	49	55	
SOSIO- EKONOMINEN ASEMA/ SOCIO- ECONOMIC STATUS	Työnantaja, yksityisrittäjä/ Employer, entrepreneur	67	50	59	71	73	66	50	25	50	57	62	53	62	
	Maanviljelijä, maatalon emäntä/Farmer, farmer's wife	0	57	56	33	60	47	,	50	25	50	29	38	44	
	Ylempi toimihenkilö/Upper white-collar worker	80	43	42	65	57	52	50	35	43	48	41	42	47	
	Alempi toimihenkilö/Lower white-collar worker	36	63	57	71	62	62	30	49	53	56	44	51	53	
	Työntekijä/Blue-collar worker	62	74	67	76	80	73	65	69	57	47	31	51	65	
	Opiskelija/Student	30	58	67	100	,	34	33	57	80	100	,	37	35	
	Eläkeläinen/Pensioned	,	0	67	68	80	76	0	100	33	62	31	35	53	
	Työtön/Unemployed	61	92	58	79	85	74	69	62	54	69	70	65	69	
VUOSI/YEAR	1978-1982	0	0	0	0	0	0	0	0	0	0	0	0	0	
	1983-1987	0	0	0	0	0	0	0	0	0	0	0	0	0	
	1988-1991	0	0	0	0	0	0	0	0	0	0	0	0	0	
	1992-1995	0	0	0	0	0	0	0	0	0	0	0	0	0	
	1996-1998	42	63	69	71	71	64	40	50	56	46	26	44	54	
	1999-2001	43	59	66	71	67	62	46	50	53	50	31	47	54	
	2002	42	63	64	71	72	64	42	48	50	51	41	47	54	
	2003	39	61	56	70	74	61	38	49	51	54	39	47	53	

TAULUKKO 49.A. Tupakoinnin kesto päivittäin tupakoivilla sukupuolen ja iän mukaan (%).  
 TABLE 49.A. Duration of smoking among daily smokers by sex and age (%).

	Miehet/Males						Naiset/Females						Total	Total
	Ikäryhmä/Age group						Ikäryhmä/Age group							
	15-24	25-34	35-44	45-54	55-64	Total	15-24	25-34	35-44	45-54	55-64	Total		
1-5 v/1-5 years	66,7	12,5	8,5	3,4	,0	16,1	72,3	12,3	10,7	7,5	,0	20,0	18,0	
6-10 v/6-10 years	30,2	31,3	5,6	3,4	3,8	14,2	27,7	32,3	13,3	7,5	,0	15,9	15,1	
11-15 v/11-15 years	3,2	41,3	15,5	2,3	2,6	13,2	,0	44,6	16,0	5,0	13,3	15,4	14,2	
16-20v/16-20years	,0	13,8	38,0	13,8	5,1	14,2	,0	10,8	30,7	18,8	6,7	14,2	14,2	
21-25 v/21-25years	,0	1,3	26,8	12,6	1,3	8,4	,0	,0	18,7	12,5	8,3	8,4	8,4	
26 v tai enemmän/25+ years	,0	,0	5,6	64,4	87,2	33,8	,0	,0	10,7	48,8	71,7	26,1	30,1	
Yhteensä/Total (%)	100,0	100,0	100,0	100,0	100,0	100,0	100,0	100,0	100,0	100,0	100,0	100,0	100,0	
Yhteensä/Total (N)	63	80	71	87	78	379	65	65	75	80	60	345	724	
Puuttuvia/Missing (n)	0	0	4	5	2	11	0	0	2	2	2	6	17	

 TAULUKKO 49.B. Yli kymmenen vuotta tupakoineiden osuus päivittäin tupakoivista (%).  
 TABLE 49.B. Proportion of respondents who have smoked for at least eleven years among daily smokers.

		Miehet/Males						Naiset/Females						Total	Total
		Ikäryhmä/Age group						Ikäryhmä/Age group							
		15-24	25-34	35-44	45-54	55-64	Total	15-24	25-34	35-44	45-54	55-64	Total		
SIVIILISÄÄTY/ MARITAL STATUS	Naimisissa tai avolitus/Married		0	58	89	92	97	79	0	56	83	83	100	74	77
	Naimaton/Single		4	50	84	92	83	43	0	56	81	86	100	37	40
	Eronnut/Divorced		,	100	83	100	100	96	,	0	0	88	100	74	84
	Leski/Widowed		,	,	,	,	100	100	,	,	,	100	100	100	100
KOULUTUS/ EDUCATION	0-9 vuotta/0-9 years		0	75	82	96	95	85	0	100	100	79	100	80	83
	10-12 vuotta/10-12 years		5	55	87	87	100	60	0	43	93	83	100	57	59
	13 v. tai enemmän/13+ years		0	56	90	97	93	71	0	60	57	91	100	64	67
ASUINALUE/ LIVING AREA	Uusimaa/South-Finland		8	70	88	96	100	77	0	68	77	86	100	72	74
	Länsi-Suomi/West-Finland		6	57	75	95	90	66	0	40	79	80	100	56	62
	Keski-Suomi/Middle Fin.		0	43	91	90	100	69	0	47	82	82	100	68	68
	Kaakkois-Suomi/South-East		0	33	75	100	83	51	0	57	33	100	100	56	53
	Itä-Suomi/East-Finland		0	67	100	86	100	77	0	0	80	100	100	64	71
	Pohjois-Suomi/North-Fin.		0	57	90	88	100	72	0	60	86	75	100	56	65
SOSIO- EKONOMINEN ASEMA/ SOCIO- ECONOMIC STATUS	Työnantaja, yksityisrittäjä/ Employer, entrepreneur		0	75	67	100	100	86	,	,	100	70	100	85	86
	Maanviljelijä, maatalon emäntä/Farmer, farmer's wife		,	50	100	,	100	80	,	,	,	100	,	100	83
	Ylempi toimihenkilö/Upper white-collar worker		0	50	92	100	86	79	,	86	50	82	100	77	78
	Alempi toimihenkilö/Lower white-collar worker		,	69	100	100	100	87	0	63	74	87	100	76	78
	Työntekijä/Blue-collar worker		12	49	87	84	100	67	0	35	90	89	100	63	66
	Opiskelija/Student		0	40	,	100	,	9	0	40	100	,	,	6	7
	Eläkeläinen/Pensioned		,	,	50	100	92	89	,	100	100	100	100	100	93
	Työtön/Unemployed		0	70	100	89	100	73	0	40	86	88	100	68	71
VUOSI/YEAR	1978-1982		2	52	89	94	96	64	1	30	73	81	87	41	57
	1983-1987		2	52	90	94	99	66	1	42	78	88	86	51	60
	1988-1991		3	53	87	94	97	67	2	42	77	86	89	53	61
	1992-1995		1	54	89	96	97	68	1	47	80	81	92	56	63
	1996-1998		1	57	89	94	97	72	0	50	76	90	90	59	66
	1999-2001		3	57	85	94	95	71	1	47	78	86	93	60	66
	2002		2	53	88	96	93	71	1	50	76	86	95	59	65
2003		3	56	86	93	96	70	0	55	76	85	100	64	67	

TAULUKKO 50.A. Tupakoivien osuus väestöstä sukupuolen ja iän mukaan (%), tupakointi-indeksi 1.  
 TABLE 50.A. Proportion of smokers in population by sex and age (%), smoking index 1.

	Miehet/Males						Naiset/Females						Total
	Ikäryhmä/Age group						Ikäryhmä/Age group						
	15-24	25-34	35-44	45-54	55-64	Total	15-24	25-34	35-44	45-54	55-64	Total	
Päivittäin tupakoivia/Daily smokers	23,3	31,3	24,0	25,2	25,6	25,7	20,4	21,1	20,9	19,1	15,7	19,3	22,2
Satunnaisesti tupakoivia/Occasional smokers	9,6	8,2	7,0	4,4	2,2	6,1	11,3	9,7	7,3	3,0	1,0	6,0	6,1
Lopettaneita: 1-12 kk sitten/Quitters:1-12 months ago	1,9	4,3	3,5	4,1	3,2	3,4	2,8	2,9	3,0	1,6	1,8	2,4	2,8
Lopettaneita: yli 1 v sitten/Quitters	1,1	12,5	14,1	28,5	34,9	19,3	,6	9,7	13,6	22,8	14,2	13,0	15,8
Tupakoimattomia/ Non-smokers	63,7	42,2	49,5	36,7	31,1	43,9	64,2	56,2	53,4	51,0	63,0	57,3	51,2
Puutteelliset tiedot/Incomplete data	,4	1,6	1,9	1,1	2,9	1,6	,6	,3	1,9	2,3	4,3	2,0	1,8
Yhteensä/Total (%)	100,0	100,0	100,0	100,0	100,0	100,0	100,0	100,0	100,0	100,0	100,0	100,0	100,0
Yhteensä/Total (N)	270	256	313	365	312	1516	318	308	369	429	395	1819	3335

TAULUKKO 50.B. Päivittäin tupakoivien osuus taustamuuttujien mukaan (%), tupakointi-indeksi 1.  
 TABLE 50.B. Proportion of daily smokers by background variables (%), smoking index 1.

		Miehet/Males						Naiset/Females						Total	
		Ikäryhmä/Age group						Ikäryhmä/Age group							
		15-24	25-34	35-44	45-54	55-64	Total	15-24	25-34	35-44	45-54	55-64	Total		
SIVIILISÄÄTY/ MARITAL STATUS	Naimisissa tai avoliitossa/Married	39	31	20	22	23	24	26	17	19	17	14	17	20	
	Naimaton/Single	21	31	32	36	38	26	19	33	30	18	15	22	24	
	Eronnut/Divorced	,	40	42	43	42	42	0	17	24	30	23	26	31	
	Leski/Widowed	,	,	,	,	60	60	,	,	0	33	23	24	28	
KOULUTUS/ EDUCATION	0-9 vuotta/0-9 years	12	50	39	34	37	32	14	40	38	25	17	20	26	
	10-12 vuotta/10-12 years	29	45	30	29	25	31	26	45	32	21	16	25	28	
	13 v. tai enemmän/13+ years	23	25	18	20	14	20	17	16	14	16	14	15	17	
ASUINALUE/ LIVING AREA	Uusimaa/South-Finland	21	31	31	28	17	26	22	20	21	19	23	21	23	
	Länsi-Suomi/West-Finland	24	37	16	27	33	27	23	14	17	20	10	17	21	
	Keski-Suomi/Middle Fin.	21	25	21	25	24	23	13	23	26	18	16	19	21	
	Kaakkois-Suomi/South-East	32	45	32	22	26	31	22	41	19	20	9	20	25	
	Itä-Suomi/East-Finland	21	33	20	25	17	23	21	8	25	20	11	18	20	
	Pohjois-Suomi/North-Fin.	24	23	29	18	41	27	27	33	18	17	18	22	24	
SOSIO- EKONOMINEN ASEMA/ SOCIO- ECONOMIC STATUS	Työnantaja,yksityisyrittäjä/ Employer,entrepreneur	33	22	22	25	14	21	0	0	20	29	29	23	22	
	Maanviljelijä,maatalon emäntä/Farmer,farmer's wife	0	29	11	0	40	14	,	0	0	11	0	4	10	
	Ylempi toimihenkilö/Upper white-collar worker	60	11	13	16	15	14	0	9	11	14	12	11	13	
	Alempi toimihenkilö/Lower white-collar worker	0	32	19	12	12	18	15	20	24	15	22	20	20	
	Työntekijä/Blue-collar worker	46	43	34	34	29	37	26	59	25	25	7	26	33	
	Opiskelija/Student	15	26	0	100	,	16	19	18	20	0	,	19	18	
	Eläkeläinen/Pensioned	,	0	56	28	29	30	0	100	17	27	11	14	21	
	Työtön/Unemployed	44	83	37	53	42	49	46	24	27	30	29	30	38	
VUOSI/YEAR	1978-1982	31	42	36	32	29	35	23	24	17	12	8	17	26	
	1983-1987	27	40	36	29	27	33	21	26	21	12	8	18	25	
	1988-1991	29	37	39	31	27	33	25	25	23	16	10	20	26	
	1992-1995	26	33	35	30	23	30	22	22	23	18	9	19	24	
	1996-1998	24	34	33	30	24	29	22	21	23	20	9	19	24	
	1999-2001	24	30	32	31	21	28	22	22	24	19	12	20	24	
	2002	25	33	27	30	24	28	24	21	20	20	14	20	23	
	2003	23	31	24	25	26	26	20	21	21	19	16	19	22	

TAULUKKO 51.A. Vastaajan nykytupakointi sukupuolen ja iän mukaan (%).  
 TABLE 51.A. Respondents present smoking habits by sex and age (%).

	Miehet/Males						Naiset/Females						Total
	Ikäryhmä/Age group						Ikäryhmä/Age group						
	15-24	25-34	35-44	45-54	55-64	Total	15-24	25-34	35-44	45-54	55-64	Total	
Päivittäin/daily	24,1	30,1	22,0	24,1	23,7	24,6	21,1	19,5	19,2	17,9	14,7	18,3	21,2
Satunnaisesti/Occasionally	10,0	12,1	11,5	7,7	5,4	9,2	10,7	12,3	9,5	6,3	2,8	8,0	8,5
Ei tupakoi lainkaan/Not at all	5,2	18,0	22,7	37,8	42,9	26,6	5,7	17,2	21,7	29,4	21,5	19,9	22,9
Ei koskaan tupakoinut/Never smoker	60,7	39,1	43,8	29,6	26,0	38,9	61,9	50,6	48,5	45,0	58,7	52,6	46,4
Puutteelliset teidot/Incomplete data	,0	,8	,0	,8	1,9	,7	,6	,3	1,1	1,4	2,3	1,2	1,0
Yhteensä/Total (%)	100,0	100,0	100,0	100,0	100,0	100,0	100,0	100,0	100,0	100,0	100,0	100,0	100,0
Yhteensä/Total (N)	270	256	313	365	312	1516	318	308	369	429	395	1819	3335

 TAULUKKO 51.B. Niiden osuus, jotka ilmoittavat tupakoivansa nykyisin päivittäin taustamuuttujien mukaan (%).  
 TABLE 51.B. Proportion of respondents who currently smoke daily by background variables (%).

		Miehet/Males						Naiset/Females						Total	
		Ikäryhmä/Age group						Ikäryhmä/Age group							
		15-24	25-34	35-44	45-54	55-64	Total	15-24	25-34	35-44	45-54	55-64	Total		
SIVILISÄÄTY/ MARITAL STATUS	Naimisissa tai avoliitossa/Married		34	29	18	20	21	22	28	16	17	16	13	16	19
	Naimaton/Single		22	31	32	39	31	27	19	29	28	18	15	21	24
	Eronnut/Divorced		,	40	32	43	42	39	0	17	17	28	19	22	28
	Leski/Widowed		,	,	,	,	60	60	,	,	50	25	19	22	26
KOULUTUS/ EDUCATION	0-9 vuotta/0-9 years		14	50	36	33	34	31	14	40	38	23	15	19	24
	10-12 vuotta/10-12 years		29	42	28	29	25	30	27	40	32	20	16	25	27
	13 v. tai enemmän/13+ years		23	25	16	17	11	18	18	15	12	15	13	14	16
ASUINALUE/ LIVING AREA	Uusimaa/South-Finland		20	29	28	27	17	25	21	19	21	17	22	20	22
	Länsi-Suomi/West-Finland		27	37	14	25	28	26	24	14	15	19	8	16	20
	Keski-Suomi/Middle Fin.		23	24	18	23	21	22	15	23	24	16	15	18	20
	Kaakkois-Suomi/South-East		32	45	32	22	26	31	22	35	13	20	9	18	24
	Itä-Suomi/East-Finland		29	28	20	25	17	23	24	8	25	20	11	18	20
	Pohjois-Suomi/North-Fin.		22	23	26	20	38	26	25	23	15	17	18	19	22
SOSIO- EKONOMINEN ASEMA/ SOCIO- ECONOMIC STATUS	Työnantaja, yksityisrittäjä/ Employer, entrepreneur		33	22	19	25	11	20	0	0	20	29	24	22	21
	Maanviljelijä, maatalon emäntä/Farmer, farmer's wife		0	29	11	0	40	14	,	0	0	11	0	4	10
	Ylempi toimihenkilö/Upper white-collar worker		40	11	11	15	13	13	0	8	8	14	9	10	12
	Alempi toimihenkilö/Lower white-collar worker		0	29	17	10	12	16	15	19	23	13	22	19	18
	Työntekijä/Blue-collar worker		51	42	32	32	29	36	30	55	23	21	5	24	31
	Opiskelija/Student		16	32	0	100	,	17	20	18	20	0	,	19	19
	Eläkeläinen/Pensioned		,	0	44	32	26	28	0	100	17	32	11	14	20
	Työtön/Unemployed		44	67	37	53	38	46	46	19	23	33	29	29	36
VUOSI/YEAR	1996-1998		23	33	32	28	23	28	22	20	21	19	10	19	23
	1999-2001		24	29	30	29	21	27	22	20	23	19	12	19	23
	2002		25	32	26	30	23	27	23	19	18	19	13	18	22
	2003		24	30	22	24	24	25	21	19	19	18	15	18	21



TAULUKKO 52.A. Viimeisin tupakointikerta sukupuolen ja iän mukaan (%).  
 TABLE 52.A. Last smoking time by sex and age (%).

	Miehet/Males						Naiset/Females						Total	Total
	Ikäryhmä/Age group						Ikäryhmä/Age group							
	15-24	25-34	35-44	45-54	55-64	Total	15-24	25-34	35-44	45-54	55-64	Total		
Eilen tai tänään/Yesterday or today	25,9	32,4	24,3	25,8	25,6	26,6	24,2	22,1	21,1	19,3	15,7	20,2	23,1	
2 pv - 1 kk sitten/2 days - 1 month ago	7,4	7,4	6,7	3,8	2,2	5,3	7,5	8,8	7,0	2,8	1,0	5,1	5,2	
1 kk-6 kk sitten/1 month - half a year ago	3,3	4,7	3,8	3,0	2,2	3,4	3,1	3,6	2,4	2,1	1,3	2,4	2,8	
6 kk - 1 v sitten/Half a year to one year ago	,7	1,2	1,9	2,2	1,3	1,5	,9	1,0	1,4	,9	1,0	1,0	1,3	
1 v-5 vuotta sitten	1,5	7,4	7,7	6,0	7,4	6,1	1,3	6,8	4,6	4,0	2,0	3,7	4,8	
5-10 vuotta sitten	,4	4,3	3,5	5,8	7,4	4,4	,3	4,9	5,1	5,4	1,3	3,5	3,9	
Yli 10 sitten/More than 10 years ago	,0	2,7	7,0	22,7	25,0	12,5	,0	1,9	8,4	18,4	15,2	9,7	11,0	
Ei koskaan tupakoinut/Never smoker	60,7	39,1	43,8	29,6	26,0	38,9	61,9	50,6	48,5	45,0	58,7	52,6	46,4	
Puutteelliset tiedot/Incomplete data	,0	,8	1,3	1,1	2,9	1,3	,6	,3	1,4	2,1	3,8	1,8	1,5	
Yhteensä/Total (%)	100,0	100,0	100,0	100,0	100,0	100,0	100,0	100,0	100,0	100,0	100,0	100,0	100,0	
Yhteensä/Total (N)	270	256	313	365	312	1516	318	308	369	429	395	1819	3335	

TAULUKKO 52.B. Tänään tai eilen tupakoineiden osuus taustamuuttujien mukaan (%).

TABLE 52.B. Proportion of persons who have smoked today or yesterday, by background variables (%).

		Miehet/Males						Naiset/Females						Total	
		Ikäryhmä/Age group						Ikäryhmä/Age group							
		15-24	25-34	35-44	45-54	55-64	Total	15-24	25-34	35-44	45-54	55-64	Total		
SIVILISÄÄTY/ MARITAL STATUS	Naimisissa tai avoliitossa/Married	39	31	21	23	23	24	30	18	19	17	14	17	21	
	Naimaton/Single	23	35	32	36	38	29	22	36	30	18	15	25	27	
	Eronnut/Divorced	,	40	42	43	42	42	0	17	28	30	23	26	32	
	Leski/Widowed	,	,	,	,	60	60	,	,	0	33	23	24	28	
KOULUTUS/ EDUCATION	0-9 vuotta/0-9 years	14	50	39	34	37	32	17	40	38	25	17	21	26	
	10-12 vuotta/10-12 years	30	45	30	29	25	31	31	45	32	21	16	27	29	
	13 v. tai enemmän/13+ years	29	27	18	21	14	21	20	17	15	16	14	16	19	
ASUINALUE/ LIVING AREA	Uusimaa/South-Finland	23	32	32	28	17	26	26	23	21	19	23	22	24	
	Länsi-Suomi/West-Finland	30	37	16	27	33	28	24	14	19	20	10	17	22	
	Keski-Suomi/Middle Fin.	23	27	21	25	24	24	19	23	26	18	16	20	22	
	Kaakkois-Suomi/South-East	32	45	32	22	26	31	26	41	19	20	9	21	25	
	Itä-Suomi/East-Finland	29	33	20	25	17	24	24	8	25	23	11	19	21	
	Pohjois-Suomi/North-Fin.	24	26	29	22	41	28	32	33	18	17	18	23	25	
SOSIO- EKONOMINEN ASEMA/ SOCIO- ECONOMIC STATUS	Työnantaja,yksityisyrittäjä/ Employer,entrepreneur	33	22	22	27	14	22	0	0	20	29	29	23	23	
	Maanviljelijä,maatalon emäntä/Farmer,farmer's wife	0	29	11	0	40	14	,	0	0	11	0	4	10	
	Ylempi toimihenkilö/Upper white-collar worker	60	14	13	16	15	15	0	12	11	14	12	12	14	
	Alempi toimihenkilö/Lower white-collar worker	0	32	21	14	12	19	15	21	25	15	22	20	20	
	Työntekijä/Blue-collar worker	49	43	34	34	29	37	39	59	25	27	7	28	34	
	Opiskelija/Student	18	32	0	100	,	20	23	18	20	0	,	22	21	
	Eläkeläinen/Pensioned	,	0	56	28	29	30	0	100	17	27	11	14	21	
	Työtön/Unemployed	44	83	37	53	42	49	46	24	27	30	29	30	38	
VUOSI/YEAR	1978-1982	34	43	37	33	30	36	26	26	18	12	8	19	28	
	1983-1987	29	41	37	30	28	34	23	27	21	13	9	19	26	
	1988-1991	31	38	40	32	27	34	26	26	24	16	10	21	27	
	1992-1995	28	34	35	31	24	31	24	22	24	18	9	20	25	
	1996-1998	26	36	34	30	24	30	25	23	24	20	9	20	25	
	1999-2001	27	32	32	31	21	29	27	23	24	20	12	21	25	
	2002	27	34	27	30	24	28	28	23	21	20	14	21	24	
2003	26	32	24	26	26	27	24	22	21	19	16	20	23		

TAULUKKO 53.A. Päivittäisten tupakointikertojen määrä päivittäin tupakoivilla sukupuolen ja iän mukaan (%).  
 TABLE 53.A. Daily smoking frequency among daily smokers by sex and age (%).

	Miehet/Males						Naiset/Females						Total	Total
	Ikäryhmä/Age group						Ikäryhmä/Age group							
	15-24	25-34	35-44	45-54	55-64	Total	15-24	25-34	35-44	45-54	55-64	Total		
1-14 krt/1-14 times	59,7	38,8	31,1	32,2	25,0	36,3	78,5	64,6	59,2	49,4	41,9	58,5	46,8	
15-24 krt/15-24 times	32,3	51,3	45,9	40,0	50,0	44,3	15,4	32,3	34,2	45,7	51,6	36,1	40,4	
25 tai enemmän/25 or more	8,1	10,0	23,0	27,8	25,0	19,4	6,2	3,1	6,6	4,9	6,5	5,4	12,8	
Yhteensä/Total (%)	100,0	100,0	100,0	100,0	100,0	100,0	100,0	100,0	100,0	100,0	100,0	100,0	100,0	
Yhteensä/Total (N)	62	80	74	90	80	386	65	65	76	81	62	349	735	
Puuttuvia/Missing (n)	1	0	1	2	0	4	0	0	1	1	0	2	6	

 TAULUKKO 53.B. Vähintään 25 kertaa päivässä tupakoineiden osuus päivittäin tupakoivista taustamuuttujien mukaan (%).  
 TABLE 53.B. Proportion of daily smokers who smoke at least 25 times a day by background variables (%).

		Miehet/Males						Naiset/Females						Total	Total
		Ikäryhmä/Age group						Ikäryhmä/Age group							
		15-24	25-34	35-44	45-54	55-64	Total	15-24	25-34	35-44	45-54	55-64	Total		
SIVIILISÄÄTY/ MARITAL STATUS	Naimisissa tai avoliitossa/Married		0	10	22	22	28	19	13	3	6	2	5	5	13
	Naimaton/Single		11	11	32	46	0	18	4	4	12	0	0	5	12
	Eronnut/Divorced		,	0	13	42	20	25	,	0	0	12	18	11	18
	Leski/Widowed		,	,	,	,	33	33	,	,	,	25	0	9	14
KOULUTUS/ EDUCATION	0-9 vuotta/0-9 years		14	0	36	42	24	29	0	0	0	6	11	6	19
	10-12 vuotta/10-12 years		11	15	25	22	33	20	5	0	10	3	0	4	12
	13 v. tai enemmän/13+ years		0	7	17	24	20	14	7	5	6	6	7	6	10
ASUINALUE/ LIVING AREA	Uusimaa/South-Finland		0	13	12	15	40	16	0	5	12	10	4	7	11
	Länsi-Suomi/West-Finland		6	14	42	36	25	24	0	0	0	5	22	4	15
	Keski-Suomi/Middle Fin.		0	0	31	33	11	16	20	7	6	0	6	7	12
	Kaakkois-Suomi/South-East		29	0	38	20	0	17	20	0	0	0	0	4	11
	Itä-Suomi/East-Finland		0	17	17	43	25	23	0	0	20	13	0	8	16
	Pohjois-Suomi/North-Fin.		22	14	10	25	38	24	8	0	0	0	0	2	14
SOSIO- EKONOMINEN ASEMA/ SOCIO- ECONOMIC STATUS	Työnantaja, yksityisyrittäjä/ Employer, entrepreneur		0	25	29	29	60	32	,	,	0	0	0	0	20
	Maanviljelijä, maatalon emäntä/Farmer, farmer's wife		,	0	0	,	50	20	,	,	,	0	,	0	17
	Ylempi toimihenkilö/Upper white-collar worker		0	0	0	8	14	5	,	14	13	0	0	7	6
	Alempi toimihenkilö/Lower white-collar worker		,	15	22	17	33	19	0	0	5	8	0	3	7
	Työntekijä/Blue-collar worker		24	9	34	29	19	23	0	6	10	0	33	6	18
	Opiskelija/Student		0	0	,	0	,	0	4	0	0	,	,	4	2
	Eläkeläinen/Pensioned		,	,	40	43	25	30	,	0	0	33	6	13	23
Työtön/Unemployed		13	20	0	60	18	24	17	0	14	0	25	12	19	
VUOSI/YEAR	1978-1982		8	21	28	27	19	21	3	5	12	9	7	6	16
	1983-1987		9	18	29	31	21	22	1	6	9	7	6	6	15
	1988-1991		10	19	29	38	22	24	4	5	9	10	4	7	17
	1992-1995		10	17	24	29	25	21	2	4	6	12	7	6	15
	1996-1998		10	14	18	28	26	20	4	3	9	6	2	5	13
	1999-2001		9	11	19	21	19	17	2	5	5	6	7	5	11
	2002		6	10	26	21	25	18	4	6	5	8	4	6	12
2003		8	10	23	28	25	19	6	3	7	5	6	5	13	

TAULUKKO 54.A. Päivittäin poltettujen savukkeiden määrä päivittäin tupakoivilla sukupuolen ja iän mukaan (%).  
 TABLE 54.A. Number of cigarettes smoked daily among daily smokers by sex and age (%).

	Miehet/Males						Naiset/Females						Total	Total
	Ikäryhmä/Age group						Ikäryhmä/Age group							
	15-24	25-34	35-44	45-54	55-64	Total	15-24	25-34	35-44	45-54	55-64	Total		
Ei lainkaan/Not at all	14,5	16,3	10,8	26,7	22,5	18,7	7,7	4,6	3,9	13,6	16,1	9,2	14,1	
1-14 kpl/1-14	50,0	35,0	24,3	23,3	16,3	28,8	75,4	63,1	59,2	46,9	38,7	56,4	41,9	
15-24 kpl/15-24 times	27,4	41,3	45,9	33,3	40,0	37,8	16,9	29,2	31,6	35,8	40,3	30,9	34,6	
25 tai enemmän/25 or +	8,1	7,5	18,9	16,7	21,3	14,8	,0	3,1	5,3	3,7	4,8	3,4	9,4	
Yhteensä/Total (%)	100,0	100,0	100,0	100,0	100,0	100,0	100,0	100,0	100,0	100,0	100,0	100,0	100,0	
Yhteensä/Total (N)	62	80	74	90	80	386	65	65	76	81	62	349	735	
Puuttuvia/Missing (n)	1	0	1	2	0	4	0	0	1	1	0	2	6	

 TAULUKKO 54.B. Vähintään 25 savuketta päivässä tupakoineiden osuus päivittäin tupakoivista taustamuuttujien mukaan (%).  
 TABLE 54.B. Proportion of daily smokers who smoke at least 25 cigarettes a day by background variables (%).

		Miehet/Males						Naiset/Females						Total	Total
		Ikäryhmä/Age group						Ikäryhmä/Age group							
		15-24	25-34	35-44	45-54	55-64	Total	15-24	25-34	35-44	45-54	55-64	Total		
SIVILISÄÄTY/ MARITAL STATUS	Naimisissa tai avoliitossa/Married		0	8	17	17	27	17	0	3	4	2	5	3	10
	Naimaton/Single		11	7	26	23	0	13	0	4	12	0	0	3	8
	Eronnut/Divorced		,	0	13	8	10	9	,	0	0	12	9	9	9
	Leski/Widowed		,	,	,	,	0	0	,	,	,	0	0	0	0
KOULUTUS/ EDUCATION	0-9 vuotta/0-9 years		14	0	27	21	20	20	0	0	0	0	7	3	13
	10-12 vuotta/10-12 years		11	9	22	16	28	16	0	0	7	3	0	2	9
	13 v. tai enemmän/13+ years		0	7	13	15	20	11	0	5	6	6	7	5	8
ASUINALUE/ LIVING AREA	Uusimaa/South-Finland		0	9	12	15	40	15	0	5	12	10	4	7	11
	Länsi-Suomi/West-Finland		6	14	42	23	20	20	0	0	0	0	11	1	12
	Keski-Suomi/Middle Fin.		0	0	15	24	11	11	0	7	6	0	6	4	8
	Kaakkois-Suomi/South-East		29	0	38	0	0	14	0	0	0	0	0	0	8
	Itä-Suomi/East-Finland		0	17	0	14	25	12	0	0	0	13	0	4	8
SOSIO- EKONOMINEN ASEMA/ SOCIO- ECONOMIC STATUS	Pohjois-Suomi/North-Fin.		22	0	10	0	25	14	0	0	0	0	0	0	7
	Työnantaja, yksityisrittäjä/ Employer, entrepreneur		0	25	29	21	60	29	,	,	0	0	0	0	18
	Maanviljelijä, maatalon emäntä/Farmer, farmer's wife		,	0	0	,	50	20	,	,	,	0	,	0	17
	Ylempi toimihenkilö/Upper white-collar worker		0	0	0	8	14	5	,	14	13	0	0	7	6
	Alempi toimihenkilö/Lower white-collar worker		,	8	22	0	0	10	0	0	5	8	0	3	5
	Työntekijä/Blue-collar worker		24	9	28	26	19	21	0	6	0	0	33	4	16
	Opiskelija/Student		0	0	,	0	,	0	0	0	0	,	,	0	0
	Eläkeläinen/Pensioned		,	,	20	14	21	20	,	0	0	17	6	8	16
VUOSI/YEAR	Työtön/Unemployed		13	10	0	20	18	13	0	0	14	0	13	6	10
	1978-1982		5	18	23	21	14	17	2	5	12	9	6	6	13
	1983-1987		7	16	27	26	15	19	0	6	9	7	6	5	14
	1988-1991		8	17	24	30	19	20	4	4	8	9	4	6	14
	1992-1995		5	13	15	22	15	14	1	2	4	11	4	4	10
	1996-1998		6	7	11	16	14	11	0	2	4	4	2	3	8
	1999-2001		3	6	12	12	12	10	1	2	2	4	3	3	6
	2002		3	8	19	12	15	12	1	3	3	4	4	3	8
	2003		8	8	19	17	21	15	0	3	5	4	5	3	9

TAULUKKO 55.A. Päivittäin poltettujen itsekäärityjen savukkeiden määrä päivittäin tupakoivilla sukupuolen ja iän mukaan (%).  
 TABLE 55.A. Number of hand-rolled cigarettes smoked daily among daily smokers by sex and age (%).

	Miehet/Males						Naiset/Females						Total	Total
	Ikäryhmä/Age group						Ikäryhmä/Age group							
	15-24	25-34	35-44	45-54	55-64	Total	15-24	25-34	35-44	45-54	55-64	Total		
Ei lainkaan/Not at all	80,6	83,8	87,8	80,0	80,0	82,4	75,4	92,3	93,4	86,4	87,1	87,1	84,6	
1-14 kpl/1-14	14,5	5,0	6,8	6,7	8,8	8,0	18,5	6,2	3,9	2,5	1,6	6,3	7,2	
15-24 kpl/15-24	4,8	8,8	4,1	5,6	8,8	6,5	6,2	1,5	1,3	9,9	9,7	5,7	6,1	
25 tai enemmän/25 or +	,0	2,5	1,4	7,8	2,5	3,1	,0	,0	1,3	1,2	1,6	,9	2,0	
Yhteensä/Total (%)	100,0	100,0	100,0	100,0	100,0	100,0	100,0	100,0	100,0	100,0	100,0	100,0	100,0	
Yhteensä/Total (N)	62	80	74	90	80	386	65	65	76	81	62	349	735	
Puuttuvia/Missing (n)	1	0	1	2	0	4	0	0	1	1	0	2	6	

 TAULUKKO 55.B. Itsekäärityjä savukkeita tupakoineiden osuus päivittäin tupakoivista taustamuuttujien mukaan (%).  
 TABLE 55.B. Proportion of daily smokers who smoke hand-rolled cigarettes by background variables (%).

		Miehet/Males						Naiset/Females						Total	Total
		Ikäryhmä/Age group						Ikäryhmä/Age group							
		15-24	25-34	35-44	45-54	55-64	Total	15-24	25-34	35-44	45-54	55-64	Total		
SIVILISÄÄTY/ MARITAL STATUS	Naimisissa tai avoliitossa/Married		13	6	13	17	12	12	44	5	6	9	13	11	12
	Naimaton/Single		21	29	11	15	33	21	19	12	12	43	0	17	19
	Eronnut/Divorced		,	100	13	42	50	41	,	0	0	12	27	14	27
	Leski/Widowed		,	,	,	,	33	33	,	,	,	25	0	9	14
KOULUTUS/ EDUCATION	0-9 vuotta/0-9 years		14	25	18	25	29	25	56	0	11	33	26	29	27
	10-12 vuotta/10-12 years		18	27	9	19	6	17	13	10	14	10	0	10	14
	13 v. tai enemmän/13+ years		25	7	13	18	7	13	33	8	0	6	7	8	10
ASUINALUE/ LIVING AREA	Uusimaa/South-Finland		0	13	0	4	13	6	8	0	8	10	9	7	6
	Länsi-Suomi/West-Finland		12	19	0	27	20	17	28	20	0	10	22	15	17
	Keski-Suomi/Middle Fin.		23	21	23	19	11	19	40	7	11	29	13	18	19
	Kaakkois-Suomi/South-East		14	0	0	20	17	9	20	0	0	29	33	14	11
	Itä-Suomi/East-Finland		67	17	17	29	50	31	29	0	20	0	25	16	24
	Pohjois-Suomi/North-Fin.		44	29	50	50	31	40	25	20	0	0	0	11	27
SOSIO- EKONOMINEN ASEMA/ SOCIO- ECONOMIC STATUS	Työnantaja, yksityisyrittäjä/ Employer, entrepreneur		0	0	0	7	0	3	,	,	0	20	0	10	6
	Maanviljelijä, maatalon emäntä/Farmer, farmer's wife		,	0	0	,	0	0	,	,	,	0	,	0	0
	Ylempi toimihenkilö/Upper white-collar worker		0	0	0	8	0	2	,	0	0	0	0	0	1
	Alempi toimihenkilö/Lower white-collar worker		,	15	11	33	33	19	33	4	5	0	0	3	7
	Työntekijä/Blue-collar worker		0	14	9	10	25	11	17	12	30	22	0	19	14
	Opiskelija/Student		37	0	,	0	,	30	22	20	0	,	,	21	25
	Eläkeläinen/Pensioned		,	,	40	29	25	28	,	0	0	17	19	17	23
	Työtön/Unemployed		25	60	29	70	18	41	33	20	0	50	38	29	36
VUOSI/YEAR	1978-1982		7	4	7	11	15	8	7	2	1	3	7	4	6
	1983-1987		5	3	5	6	12	5	3	1	0	2	4	2	4
	1988-1991		7	6	10	13	14	10	4	3	6	4	4	4	7
	1992-1995		23	16	18	19	25	20	18	8	10	10	18	12	16
	1996-1998		26	26	23	26	26	25	27	15	15	13	16	17	22
	1999-2001		35	21	26	22	24	25	26	17	14	15	23	18	22
	2002		27	22	19	28	30	25	23	11	9	15	13	14	20
2003			19	16	12	20	20	18	25	8	7	14	13	15	

TAULUKKO 56.A. Päivittäin tupakoivien halu lopettaa tupakointi sukupuolen ja iän mukaan (%).  
 TABLE 56.A. Desire by daily smokers to quit smoking, by sex and age (%).

	Miehet/Males						Naiset/Females						Total	Total
	Ikäryhmä/Age group						Ikäryhmä/Age group							
	15-24	25-34	35-44	45-54	55-64	Total	15-24	25-34	35-44	45-54	55-64	Total		
Ei halua/Does not want to	12,7	13,8	8,0	14,3	18,8	13,6	4,6	15,4	10,4	13,4	19,4	12,5	13,1	
Haluaa/Wants to	50,8	52,5	50,7	53,8	52,5	52,2	43,1	55,4	57,1	61,0	50,0	53,8	53,0	
Ei osaa sanoa/Can not say	36,5	33,8	41,3	31,9	28,8	34,2	52,3	29,2	32,5	25,6	30,6	33,6	33,9	
Yhteensä/Total (%)	100,0	100,0	100,0	100,0	100,0	100,0	100,0	100,0	100,0	100,0	100,0	100,0	100,0	
Yhteensä/Total (N)	63	80	75	91	80	389	65	65	77	82	62	351	740	
Puuttavia/Missing (n)	0	0	0	1	0	1	0	0	0	0	0	0	1	

 TAULUKKO 56.B. Tupakoinnin lopettamista haluavien osuus päivittäin tupakoivista taustamuuttujien mukaan (%).  
 TABLE 56.B. Proportion of persons willing to give up smoking by background variables (%).

		Miehet/Males						Naiset/Females						Total	Total
		Ikäryhmä/Age group						Ikäryhmä/Age group							
		15-24	25-34	35-44	45-54	55-64	Total	15-24	25-34	35-44	45-54	55-64	Total		
SIVIILISÄÄTY/ MARITAL STATUS	Naimissa tai avoliitossa/Married		53	46	55	54	53	52	56	54	58	61	50	57	54
	Naimaton/Single		50	64	42	54	83	54	40	56	53	71	40	48	51
	Eronnut/Divorced		,	50	50	58	30	47	,	100	57	59	45	56	51
	Leski/Widowed		,	,	,	,	67	67	,	,	,	50	71	64	64
KOULUTUS/ EDUCATION	0-9 vuotta/0-9 years		86	75	36	46	58	55	11	50	33	79	48	50	53
	10-12 vuotta/10-12 years		44	58	59	53	33	51	48	67	52	60	50	54	52
	13 v. tai enemmän/13+ years		50	47	48	62	60	53	47	48	67	52	53	54	53
ASUINALUE/ LIVING AREA	Uusimaa/South-Finland		62	57	46	56	53	54	31	68	52	43	52	51	52
	Länsi-Suomi/West-Finland		59	38	50	55	65	53	50	40	71	70	33	56	55
	Keski-Suomi/Middle Fin.		62	43	46	62	42	51	40	40	44	59	44	46	49
	Kaakkois-Suomi/South-East		25	67	50	40	67	50	40	57	83	71	67	64	56
	Itä-Suomi/East-Finland		67	67	83	86	50	73	57	100	40	75	75	64	69
SOSIO- EKONOMINEN ASEMA/ SOCIO- ECONOMIC STATUS	Pohjois-Suomi/North-Fin.		22	71	50	11	44	39	42	60	71	67	57	58	48
	Työnantaja, yksityisrittäjä/ Employer, entrepreneur		0	0	43	47	0	31	,	,	50	90	67	75	48
	Maanviljelijä, maatalon emäntä/Farmer, farmer's wife		,	50	100	,	50	60	,	,	,	100	,	100	67
	Ylempi toimihenkilö/Upper white-collar worker		67	38	42	62	71	53	,	71	63	45	25	53	53
	Alempi toimihenkilö/Lower white-collar worker		,	54	56	33	67	52	33	41	60	52	55	53	52
	Työntekijä/Blue-collar worker		47	54	59	68	50	57	67	59	64	56	100	62	59
	Opiskelija/Student		54	60	,	100	,	56	46	60	100	,	,	48	51
	Eläkeläinen/Pensioned		,	,	20	14	68	53	,	0	0	67	38	42	48
Työtön/Unemployed		50	60	57	60	45	54	33	80	43	75	38	53	54	
VUOSI/YEAR	1978-1982		56	66	61	58	52	60	58	64	69	68	53	63	61
	1983-1987		48	60	59	59	50	56	50	62	67	62	55	60	58
	1988-1991		50	59	63	57	51	57	46	56	61	59	60	56	57
	1992-1995		51	55	64	58	49	57	53	63	59	64	49	59	58
	1996-1998		55	53	60	57	58	57	43	58	56	56	58	54	55
	1999-2001		47	59	57	60	47	56	49	59	58	52	53	55	55
	2002		42	49	58	52	56	52	52	55	58	51	48	53	52
2003		51	53	51	54	53	52	43	55	57	61	50	54	53	

TAULUKKO 57.A. Päivittäin tupakoivien viimeksi tekemä vakava yritys tupakoinnin lopettamiseksi sukupuolen ja iän mukaan (%).  
 TABLE 57.A. The latest serious attempt to quit smoking among daily smokers by sex and age (%).

	Miehet/Males						Naiset/Females						Total	Total
	Ikäryhmä/Age group						Ikäryhmä/Age group							
	15-24	25-34	35-44	45-54	55-64	Total	15-24	25-34	35-44	45-54	55-64	Total		
Alle kuukausi sitten/During the last month	19,0	6,3	17,3	12,1	3,9	11,4	26,2	15,6	13,2	12,2	13,3	15,9	13,5	
1-6 kk sitten/1-6 months	31,7	15,0	6,7	8,8	6,5	13,0	16,9	18,8	15,8	11,0	5,0	13,5	13,2	
6 kk - vuosi sitten/Half a year to one year ago	9,5	12,5	14,7	8,8	6,5	10,4	20,0	12,5	11,8	6,1	11,7	12,1	11,2	
Yli vuosi sitten/More than one year ago	23,8	48,8	44,0	50,5	62,3	46,9	13,8	42,2	46,1	54,9	50,0	42,1	44,6	
Ei koskaan/Never	15,9	17,5	17,3	19,8	20,8	18,4	23,1	10,9	13,2	15,9	20,0	16,4	17,5	
Yhteensä/Total (%)	100,0	100,0	100,0	100,0	100,0	100,0	100,0	100,0	100,0	100,0	100,0	100,0	100,0	
Yhteensä/Total (N)	63	80	75	91	77	386	65	64	76	82	60	347	733	
Puuttavia/Missing (n)	0	0	0	1	3	4	0	1	1	0	2	4	8	

 TAULUKKO 57.B. Viimeisen vuoden aikana tupakoinnin lopettamisyrityksen tehneiden osuus päivittäin tupakoivista (%).  
 TABLE 57.B. Proportion of daily smokers who have attempted to give up smoking during the past year by background variables (%).

		Miehet/Males						Naiset/Females						Total	Total
		Ikäryhmä/Age group						Ikäryhmä/Age group							
		15-24	25-34	35-44	45-54	55-64	Total	15-24	25-34	35-44	45-54	55-64	Total		
SIVILISÄÄTY/ MARITAL STATUS	Naimisissa tai avolitossa/Married		60	26	38	34	15	30	50	47	38	31	26	37	33
	Naimaton/Single		60	46	37	15	67	48	67	44	41	57	40	55	51
	Eronnut/Divorced		,	50	38	25	0	23	,	100	67	18	11	27	25
	Leski/Widowed		,	,	,	,	0	0	,	,	,	0	57	36	29
KOULUTUS/ EDUCATION	0-9 vuotta/0-9 years		29	0	36	17	19	20	78	0	11	26	30	32	25
	10-12 vuotta/10-12 years		64	42	34	28	18	41	65	67	38	30	31	48	44
	13 v. tai enemmän/13+ years		69	30	45	41	13	39	47	38	53	30	33	41	40
ASUINALUE/ LIVING AREA	Uusimaa/South-Finland		62	30	54	33	0	37	54	55	42	14	30	38	38
	Länsi-Suomi/West-Finland		65	24	33	27	21	33	72	40	36	40	11	44	38
	Keski-Suomi/Middle Fin.		77	36	23	29	16	34	60	27	33	18	29	31	32
	Kaakkois-Suomi/South-East		38	44	25	40	33	36	80	50	83	43	33	59	46
	Itä-Suomi/East-Finland		67	50	33	43	25	42	43	100	20	38	50	40	41
	Pohjois-Suomi/North-Fin.		44	43	40	11	20	30	67	60	43	44	43	53	41
SOSIO- EKONOMINEN ASEMA/ SOCIO- ECONOMIC STATUS	Työnantaja,yksityisrittäjä/ Employer,entrepreneur		100	25	43	27	20	31	,	,	0	50	40	37	33
	Maanviljelijä,maatalon emäntä/Farmer,farmer's wife		,	50	0	,	0	20	,	,	,	0	,	0	17
	Ylempi toimihenkilö/Upper white-collar worker		67	38	33	46	29	40	,	43	75	36	25	47	42
	Alempi toimihenkilö/Lower white-collar worker		,	38	67	17	33	42	100	38	47	20	25	37	38
	Työntekijä/Blue-collar worker		47	29	34	31	0	30	50	65	30	28	0	41	33
	Opiskelija/Student		71	20	,	0	,	62	63	80	0	,	,	63	63
	Eläkeläinen/Pensioned		,	,	0	29	22	21	,	0	0	33	44	38	27
	Työtön/Unemployed		38	50	71	30	20	40	83	20	14	13	14	27	35
VUOSI/YEAR	1983-1987		35	27	18	11	15	22	42	34	25	24	14	31	26
	1988-1991		37	24	19	16	14	22	40	25	24	22	20	28	24
	1992-1995		42	25	22	16	12	24	49	31	26	21	15	31	27
	1996-1998		52	34	24	21	19	29	53	37	31	25	26	35	31
	1999-2001		45	41	26	25	20	31	64	50	37	29	33	43	36
	2002		53	41	31	27	18	33	59	58	42	27	36	44	38
	2003		60	34	39	30	17	35	63	47	41	29	30	41	38

TAULUKKO 58.A. Tupakoinnin terveyshaitoista huolestuneisuus sukupuolen ja iän mukaan (%).

TABLE 58.A. Concern about damage to health of smoking among daily smokers by sex and age (%).

	Miehet/Males						Naiset/Females						Total	Total
	Ikäryhmä/Age group						Ikäryhmä/Age group							
	15-24	25-34	35-44	45-54	55-64	Total	15-24	25-34	35-44	45-54	55-64	Total		
Hyvin huolissaan/Very much worried	11,1	17,5	13,3	26,1	27,8	19,8	15,6	24,6	27,3	32,9	30,6	26,6	23,0	
Hieman huolissaan/A little	44,4	56,3	64,0	55,4	48,1	54,0	60,9	52,3	51,9	45,1	51,6	52,0	53,0	
Ei juurikaan huolissaan/Not very much	34,9	17,5	13,3	13,0	20,3	19,0	21,9	20,0	19,5	17,1	12,9	18,3	18,7	
Ei lainkaan huolissaa/Not at all worried	9,5	8,8	9,3	5,4	3,8	7,2	1,6	3,1	1,3	4,9	4,8	3,1	5,3	
Yhteensä/Total (%)	100,0	100,0	100,0	100,0	100,0	100,0	100,0	100,0	100,0	100,0	100,0	100,0	100,0	
Yhteensä/Total (N)	63	80	75	92	79	389	64	65	77	82	62	350	739	
Puuttavia/Missing (n)	0	0	0	0	1	1	1	0	0	0	0	1	2	

TAULUKKO 58.B. Tupakoinnin terveyshaitoista huolestuneiden päivittäin tupakoivien osuus taustamuuttujien mukaan (%).

TABLE 58.B. Proportion of daily smokers concerned about damage to health of smoking by background variables (%).

		Miehet/Males						Naiset/Females						Total	Total
		Ikäryhmä/Age group						Ikäryhmä/Age group							
		15-24	25-34	35-44	45-54	55-64	Total	15-24	25-34	35-44	45-54	55-64	Total		
SIVILISÄÄTY/ MARITAL STATUS	Naimisissa tai avoliitossa/Married		47	76	81	85	75	77	88	74	85	81	89	83	80
	Naimaton/Single		58	75	74	85	83	69	72	80	71	57	80	73	71
	Eronnut/Divorced			0	75	67	78	68		100	57	76	64	69	69
	Leski/Widowed						67	67				75	71	73	71
KOULUTUS/ EDUCATION	0-9 vuotta/0-9 years		57	100	73	76	80	77	78	50	67	79	78	76	76
	10-12 vuotta/10-12 years		54	73	84	81	56	70	82	76	86	70	89	80	75
	13 v. tai enemmän/13+ years		56	72	74	88	87	76	60	78	78	85	80	78	77
ASUINALUE/ LIVING AREA	Uusimaa/South-Finland		69	78	73	93	80	80	69	91	74	71	83	78	79
	Länsi-Suomi/West-Finland		71	71	75	78	74	74	72	90	93	85	56	80	77
	Keski-Suomi/Middle Fin.		38	57	85	86	68	69	67	47	67	76	94	71	70
	Kaakkois-Suomi/South-East		38	78	75	80	83	69	80	71	83	86	100	82	75
	Itä-Suomi/East-Finland		33	83	100	86	100	85	100	100	100	75	100	92	88
	Pohjois-Suomi/North-Fin.		56	86	70	44	75	67	83	80	86	78	71	80	73
SOSIO- EKONOMINEN ASEMA/ SOCIO- ECONOMIC STATUS	Työnantaja,yksityisyrittäjä/ Employer,entrepreneur		100	50	71	80	80	75			75	90	83	85	79
	Maanviljelijä,maatalon emäntä/Farmer, farmer's wife			100	100		100	100				100		100	100
	Ylempi toimihenkilö/Upper white-collar worker		67	75	75	92	71	79		100	88	82	50	83	81
	Alempi toimihenkilö/Lower white-collar worker			85	78	67	67	77	67	63	81	80	90	78	78
	Työntekijä/Blue-collar worker		41	69	84	84	69	73	80	76	82	67	100	76	74
	Opiskelija/Student		71	60		100		71	80	100	100			83	78
	Eläkeläinen/Pensioned				60	71	82	78		0	100	67	88	79	78
	Työtön/Unemployed		38	80	86	70	80	71	67	100	71	88	75	79	75
VUOSI/YEAR	1992-1995		68	72	82	76	72	75	77	90	85	84	76	83	79
	1996-1998		64	73	76	74	72	73	67	82	85	84	87	81	76
	1999-2001		60	78	78	81	79	76	76	85	81	83	77	81	78
	2002		65	75	78	70	79	73	69	79	91	86	78	81	77
	2003		56	74	77	82	76	74	77	77	79	78	82	79	76



TAULUKKO 59.A. Kuluneen vuoden aikana tupakoineiden nikotiinikorvaushoidon käyttö sukupuolen ja iän mukaan (%).

TABLE 59.A. Respondents who have smoked in the past year and used nicotine replacement therapy by sex and age (%).

	Miehet/Males						Naiset/Females						Total	Total
	Ikäryhmä/Age group						Ikäryhmä/Age group							
	15-24	25-34	35-44	45-54	55-64	Total	15-24	25-34	35-44	45-54	55-64	Total		
Ei ole käyttänyt/Have not used	83,9	76,8	80,6	87,6	92,4	84,0	93,6	82,2	85,7	88,2	87,7	87,6	85,7	
Tupakoinnin lopettamisen tukena/Used as support	8,6	16,1	14,8	9,1	4,3	10,8	4,5	11,9	12,5	6,9	8,2	8,8	9,9	
Muusta syystä/Used for other reason	7,5	7,1	4,6	3,3	3,3	5,1	1,8	5,9	1,8	4,9	4,1	3,6	4,4	
Yhteensä/Total (%)	100,0	100,0	100,0	100,0	100,0	100,0	100,0	100,0	100,0	100,0	100,0	100,0	100,0	
Yhteensä/Total (N)	93	112	108	121	92	526	110	101	112	102	73	498	1024	
Puuttavia/Missing (n)	1	0	0	2	5	8	0	3	3	0	0	6	14	

TAULUKKO 59.B. Kuluneen vuoden aikana tupakoineiden osuus, jotka ovat käyttäneet nikotiinikorvaushoitoa tupakoinnin lopettamisen tukena taustamuuttujien mukaan (%).

TABLE 59.B. Proportion of respondents who have smoked in the past year and used nicotine replacement therapy (%).

		Miehet/Males						Naiset/Females						Total	Total	
		Ikäryhmä/Age group						Ikäryhmä/Age group								
		15-24	25-34	35-44	45-54	55-64	Total	15-24	25-34	35-44	45-54	55-64	Total			
SIVIILISÄÄTY/ MARITAL STATUS	Naimisissa tai avoliitossa/Married		20	22	11	12	6	13	0	9	14	9	7	9	11	
	Naimaton/Single		6	7	22	0	0	8	7	17	4	0	0	8	8	
	Eronnut/Divorced		,	0	20	0	0	6	,	0	20	5	0	7	6	
	Leski/Widowed		,	,	,	,	0	0	,	,	0	0	30	20	17	
KOULUTUS/ EDUCATION	0-9 vuotta/0-9 years		0	0	8	7	4	5	0	0	18	10	7	8	6	
	10-12 vuotta/10-12 years		11	21	14	5	0	11	6	15	13	0	9	8	10	
	13 v. tai enemmän/13+ years		8	13	18	13	10	13	0	12	12	11	11	10	12	
ASUINALUE/ LIVING AREA	Uusimaa/South-Finland		12	21	24	3	0	13	14	17	10	7	10	11	12	
	Länsi-Suomi/West-Finland		12	15	17	4	5	11	0	19	19	8	9	10	11	
	Keski-Suomi/Middle Fin.		5	18	6	19	5	11	0	5	9	5	5	5	8	
	Kaakkois-Suomi/South-East		10	8	0	33	0	9	20	0	9	0	0	8	8	
	Itä-Suomi/East-Finland		0	14	11	17	17	13	0	0	20	0	25	5	9	
SOSIO- EKONOMINEN ASEMA/ SOCIO- ECONOMIC STATUS	Työnantaja,yksityisyrittäjä/ Employer,entrepreneur		0	0	8	0	0	2	0	0	0	27	25	19	8	
	Maanviljelijä,maatalon emäntä/Farmer, farmer's wife		,	100	0	,	0	33	,	,	,	0	,	0	25	
	Ylempi toimihenkilö/Upper white-collar worker		0	15	14	7	11	11	,	11	17	0	25	11	11	
	Alempi toimihenkilö/Lower white-collar worker		0	11	24	0	0	11	0	8	17	3	4	10	10	
	Työntekijä/Blue-collar worker		9	18	11	13	6	13	0	21	7	0	0	7	11	
	Opiskelija/Student		10	13	,	0	,	11	5	15	0	,	,	7	8	
	Eläkeläinen/Pensioned		,	,	0	13	7	7	,	0	0	14	6	7	7	
	Työtön/Unemployed		10	10	44	9	0	13	13	14	0	0	9	7	10	
	VUOSI/YEAR	2000-2001		7	17	7	10	12	10	6	11	11	12	10	10	10
		2002		3	12	8	10	7	8	9	16	12	6	15	11	10
2003			9	16	15	9	4	11	5	12	13	7	8	9	10	

TAULUKKO 60.A. Päivittäin tupakoivien viimeisen vuoden aikana saama kehoitus lopettaa tupakointi sukupuolen ja iän mukaan (%).  
 TABLE 60.A. Daily smokers advised by a doctor, public health care nurse or dentist to quit smoking in the past year by sex and age (%).

	Miehet/Males						Naiset/Females						Total	Total
	Ikäryhmä/Age group						Ikäryhmä/Age group							
	15-24	25-34	35-44	45-54	55-64	Total	15-24	25-34	35-44	45-54	55-64	Total		
Lääkäri kehottanut/Doctor	15,9	13,8	22,7	33,3	33,3	24,4	16,9	23,1	17,3	19,0	22,0	19,5	22,1	
Terveydenhoitaja kehottanut/Health nurse	17,5	17,5	21,3	21,1	20,5	19,7	35,4	20,0	13,3	17,7	13,6	19,8	19,8	
Hammaslääkäri kehottanut/Dentist	6,3	2,5	9,3	3,3	5,1	5,2	10,8	6,2	4,0	8,9	3,4	6,7	5,9	
Perheenjäsen kehottanut/Family member	68,3	52,5	48,0	47,8	43,6	51,3	69,2	52,3	50,7	46,8	35,6	51,0	51,2	
Joku muu kehottanut/Someone else	38,1	37,5	40,0	26,7	23,1	32,6	49,2	36,9	37,3	26,6	27,1	35,3	33,9	
Ei ole saanut kehoituksia/No advice	15,9	22,5	20,0	24,4	29,5	22,8	6,2	18,5	24,0	27,8	23,7	20,4	21,7	
Yhteensä/Total	63	80	75	90	78	386	65	65	75	79	59	343	729	

 TAULUKKO 60.B. Lopettamiskehottuksen saaneiden osuus taustamuuttujien mukaan (%).  
 TABLE 60.B. Proportion of daily smokers advised to quit smoking by background variables (%).

		Miehet/Males						Naiset/Females						Total	Total
		Ikäryhmä/Age group						Ikäryhmä/Age group							
		15-24	25-34	35-44	45-54	55-64	Total	15-24	25-34	35-44	45-54	55-64	Total		
SIVILISÄÄTY/ MARITAL STATUS	Naimisissa tai avoliitossa/Married	87	88	79	80	72	80	94	79	79	77	86	81	80	
	Naimaton/Single	83	61	89	50	50	73	94	84	69	29	60	81	77	
	Eronnut/Divorced	,	50	63	83	56	68	,	100	71	69	55	66	67	
	Leski/Widowed	,	,	,	,	100	100	,	,	,	100	86	90	92	
KOULUTUS/ EDUCATION	0-9 vuotta/0-9 years	86	100	82	71	70	74	100	100	75	82	77	82	78	
	10-12 vuotta/10-12 years	85	73	84	75	61	77	93	90	83	66	82	83	80	
	13 v. tai enemmän/13+ years	81	79	77	82	73	79	93	78	71	73	71	76	77	
ASUINALUE/ LIVING AREA	Uusimaa/South-Finland	85	83	73	81	80	80	100	73	70	81	76	78	79	
	Länsi-Suomi/West-Finland	88	76	83	86	74	81	100	90	77	85	75	87	84	
	Keski-Suomi/Middle Fin.	77	64	77	57	58	65	80	87	78	71	69	76	71	
	Kaakkois-Suomi/South-East	63	67	88	80	50	69	100	100	67	71	67	82	75	
	Itä-Suomi/East-Finland	100	83	100	86	75	88	86	100	80	50	100	78	84	
	Pohjois-Suomi/North-Fin.	100	100	80	67	75	82	92	70	100	38	86	77	80	
SOSIO- EKONOMINEN ASEMA/ SOCIO- ECONOMIC STATUS	Työnantaja, yksityisyrittäjä/ Employer, entrepreneur	100	50	57	79	60	68	,	,	75	78	67	74	70	
	Maanviljelijä, maatalon emäntä/Farmer, farmer's wife	,	100	100	,	100	100	,	,	,	100	,	100	100	
	Ylempi toimihenkilö/Upper white-collar worker	100	88	83	77	86	84	,	86	50	100	75	80	82	
	Alempi toimihenkilö/Lower white-collar worker	,	77	89	83	100	84	100	78	76	80	89	80	81	
	Työntekijä/Blue-collar worker	94	77	88	74	50	78	83	88	82	59	67	76	77	
	Opiskelija/Student	79	100	,	100	,	82	96	80	100	,	,	94	90	
	Eläkeläinen/Pensioned	,	,	80	71	79	78	,	100	,	50	75	70	75	
	Työtön/Unemployed	88	70	57	70	70	71	100	60	86	63	50	71	71	
VUOSI/YEAR	2000-2001	79	76	69	75	76	74	86	75	73	70	69	75	74	
	2002	77	71	81	75	82	77	86	80	81	83	66	81	79	
	2003	84	78	80	76	70	77	94	82	76	72	76	80	78	

TAULUKKO 61.A. Onko koskaan kokeillut nuuskaamista (%).

TABLE 61.A. Has the respondent ever tried snuff (%).

	Miehet/Males						Naiset/Females						Total	Total
	Ikäryhmä/Age group						Ikäryhmä/Age group							
	15-24	25-34	35-44	45-54	55-64	Total	15-24	25-34	35-44	45-54	55-64	Total		
Ei ole kokeillut/No	60,8	47,8	70,4	88,6	95,7	74,4	83,3	81,6	91,6	98,6	100,0	91,8	83,9	
On kokeillut kerran/Yes, once	12,5	12,3	8,7	3,3	1,6	7,2	11,7	14,5	7,1	1,2	,0	6,3	6,7	
On nuuskannut 2 - 50 kertaa/2 -50 times	18,1	24,9	12,5	4,7	1,6	11,5	4,7	3,9	1,1	,2	,0	1,8	6,2	
On nuuskannut yli 50 kertaa/over 50 times	8,7	15,0	8,4	3,3	1,0	6,8	,3	,0	,3	,0	,0	,1	3,2	
Yhteensä/Total (%)	100,0	100,0	100,0	100,0	100,0	100,0	100,0	100,0	100,0	100,0	100,0	100,0	100,0	
Yhteensä/Total (N)	265	253	311	360	304	1493	317	304	367	415	381	1784	3277	
Puuttavia/Missing (n)	5	3	2	5	8	23	1	4	2	14	14	35	58	

TAULUKKO 61.B. Niiden, jotka joskus ovat kokeilleet nuuskaamista, taustamuuttujien mukaan (%).

TABLE 61.B. Proportion of respondents who have tried snuff by background variables (%).

		Miehet/Males						Naiset/Females						Total	Total
		Ikäryhmä/Age group						Ikäryhmä/Age group							
		15-24	25-34	35-44	45-54	55-64	Total	15-24	25-34	35-44	45-54	55-64	Total		
SIVIILISÄÄTY/ MARITAL STATUS	Naimisissa tai avoliitossa/Married		58	55	29	12	4	23	15	17	8	1	0	6	14
	Naimaton/Single		36	45	34	6	13	34	17	23	11	0	0	15	24
	Eronnut/Divorced		,	100	32	4	5	18	0	17	7	4	0	4	9
	Leski/Widowed		,	,	,	,	0	0	,	,	0	0	0	0	0
KOULUTUS/ EDUCATION	0-9 vuotta/0-9 years		25	38	15	8	3	11	9	20	8	0	0	3	7
	10-12 vuotta/10-12 years		43	62	27	11	7	30	18	22	8	1	0	8	19
	13 v. tai enemmän/13+ years		46	48	33	13	4	29	22	16	9	2	0	10	18
ASUINALUE/ LIVING AREA	Uusimaa/South-Finland		30	52	49	16	2	29	17	18	11	2	0	9	18
	Länsi-Suomi/West-Finland		46	61	29	15	9	31	24	21	6	1	0	10	19
	Keski-Suomi/Middle Fin.		38	47	13	6	1	19	13	17	9	1	0	7	12
	Kaakkois-Suomi/South-East		36	45	17	13	0	22	9	0	0	0	0	1	11
	Itä-Suomi/East-Finland		36	44	17	0	4	17	12	23	5	3	0	7	11
	Pohjois-Suomi/North-Fin.		46	55	31	12	10	29	18	27	13	2	0	11	19
SOSIO- EKONOMINEN ASEMA/ SOCIO- ECONOMIC STATUS	Työnantaja,yksityisyrittäjä/ Employer,entrepreneur		100	47	22	17	3	20	0	13	15	3	0	6	15
	Maanviljelijä,maatalon emäntä/Farmer, farmer's wife		0	43	0	8	20	14	,	0	0	0	0	0	9
	Ylempi toimihenkilö/Upper white-collar worker		80	46	31	11	7	26	0	19	9	1	0	8	18
	Alempi toimihenkilö/Lower white-collar worker		30	51	36	15	4	28	5	21	8	2	0	8	13
	Työntekijä/Blue-collar worker		57	56	29	9	5	29	43	17	11	0	0	10	22
	Opiskelija/Student		31	58	33	0	,	33	16	19	0	0	,	15	23
	Eläkeläinen/Pensioned		,	100	33	0	1	4	0	0	0	5	0	1	2
	Työtön/Unemployed		56	58	37	16	8	32	23	10	0	0	0	4	17
VUOSI/YEAR	2000-2001		41	46	24	9	4	23	17	14	5	1	1	7	14
	2002		40	52	23	11	5	24	15	17	8	1	0	8	15
	2003		39	52	30	11	4	26	17	18	8	1	0	8	16

TAULUKKO 62.A. Nuuskaako nykyisin (%).

TABLE 62.A. Does the respondent currently use snuff (%).

	Miehet/Males						Naiset/Females						Total	Total
	Ikäryhmä/Age group						Ikäryhmä/Age group							
	15-24	25-34	35-44	45-54	55-64	Total	15-24	25-34	35-44	45-54	55-64	Total		
Päivittäin/daily	1,5	4,7	1,3	1,4	,3	1,7	,3	,0	,0	,0	,0	,1	,8	
Satunnaisesti/Occasionally	7,1	2,8	2,9	,8	,0	2,5	,6	,0	,0	,0	,0	,1	1,2	
Ei lainkaan/Not at all	30,8	44,7	25,6	9,4	4,6	21,6	15,8	18,7	8,4	1,7	,3	8,2	14,3	
Ei koskaan kokeillut/Never	60,5	47,8	70,2	88,4	95,1	74,2	83,3	81,3	91,6	98,3	99,7	91,7	83,7	
Yhteensä/Total (%)	100,0	100,0	100,0	100,0	100,0	100,0	100,0	100,0	100,0	100,0	100,0	100,0	100,0	
Yhteensä/Total (N)	266	253	312	361	306	1498	317	305	367	416	382	1787	3285	
Puuttuvia/Missing (n)	4	3	1	4	6	18	1	3	2	13	13	32	50	

TAULUKKO 62.B. Niiden osuus, jotka nuuskaavat (joko päivittäin tai satunnaisesti), taustamuuttujien mukaan (%).

TABLE 62.B. Proportion of persons who snuff by background variables (%).

		Miehet/Males						Naiset/Females						Total	Total
		Ikäryhmä/Age group						Ikäryhmä/Age group							
		15-24	25-34	35-44	45-54	55-64	Total	15-24	25-34	35-44	45-54	55-64	Total		
SIVILISÄÄTY/ MARITAL STATUS	Naimisissa tai avoliitossa/Married		3	6	3	2	0	3	0	0	0	0	0	0	1
	Naimaton/Single		10	8	7	0	0	8	1	0	0	0	0	1	4
	Eronnut/Divorced		,	40	5	0	0	4	0	0	0	0	0	0	1
	Leski/Widowed		,	,	,	,	0	0	,	,	0	0	0	0	0
KOULUTUS/ EDUCATION	0-9 vuotta/0-9 years		4	13	4	3	1	2	0	0	0	0	0	0	1
	10-12 vuotta/10-12 years		12	4	2	1	0	4	1	0	0	0	0	0	2
	13 v. tai enemmän/13+ years		7	9	5	2	0	5	1	0	0	0	0	0	2
ASUINALUE/ LIVING AREA	Uusimaa/South-Finland		7	5	8	4	0	5	0	0	0	0	0	0	2
	Länsi-Suomi/West-Finland		7	9	4	2	2	5	1	0	0	0	0	0	2
	Keski-Suomi/Middle Fin.		12	11	3	0	0	4	1	0	0	0	0	0	2
	Kaakkois-Suomi/South-East		8	10	0	0	0	3	0	0	0	0	0	0	2
	Itä-Suomi/East-Finland		7	0	0	0	0	1	0	0	0	0	0	0	0
	Pohjois-Suomi/North-Fin.		11	6	3	4	0	5	2	0	0	0	0	0	3
SOSIO- EKONOMINEN ASEMA/ SOCIO- ECONOMIC STATUS	Työnantaja,yksityisyrittäjä/ Employer,entrepreneur		33	18	0	2	0	3	0	0	0	0	0	0	2
	Maanviljelijä,maatalon emäntä/Farmer,farmer's wife		0	0	0	8	0	3	,	0	0	0	0	0	2
	Ylempi toimihenkilö/Upper white-collar worker		20	6	7	4	0	5	0	0	0	0	0	0	3
	Alempi toimihenkilö/Lower white-collar worker		20	10	2	0	0	4	0	0	0	0	0	0	1
	Työntekijä/Blue-collar worker		11	4	3	2	2	4	0	0	0	0	0	0	2
	Opiskelija/Student		7	21	0	0	,	8	1	0	0	0	,	1	4
	Eläkeläinen/Pensioned		,	0	11	0	0	1	0	0	0	0	0	0	0
	Työtön/Unemployed		0	8	0	5	0	2	0	0	0	0	0	0	1
VUOSI/YEAR	2000-2001		10	7	2	0	0	4	1	0	0	0	0	0	2
	2002		9	5	4	1	1	3	1	1	0	0	0	0	2
	2003		9	8	4	2	0	4	1	0	0	0	0	0	2

TAULUKKO 63.A. Aamupalan syönti sukupuolen ja iän mukaan (%).  
 TABLE 63.A. Eating of breakfast by sex and age (%).

	Miehet/Males						Naiset/Females						Total	Total
	Ikäryhmä/Age group						Ikäryhmä/Age group							
	15-24	25-34	35-44	45-54	55-64	Total	15-24	25-34	35-44	45-54	55-64	Total		
Ei syö/No	22,6	27,7	25,6	18,8	14,2	21,4	20,2	15,0	12,9	8,6	9,4	12,8	16,7	
Kyllä/Yes	77,4	72,3	74,4	81,2	85,8	78,6	79,8	85,0	87,1	91,4	90,6	87,2	83,3	
Yhteensä/Total (%)	100,0	100,0	100,0	100,0	100,0	100,0	100,0	100,0	100,0	100,0	100,0	100,0	100,0	
Yhteensä/Total (N)	270	253	312	361	310	1506	317	306	365	428	393	1809	3315	
Puuttuvia/Missing (n)	0	3	1	4	2	10	1	2	4	1	2	10	20	

 TAULUKKO 63.B. Aamupalan syöneiden osuus taustamuuttujien mukaan (%).  
 TABLE 63.B. Proportion of breakfast eaters by background variables (%).

		Miehet/Males						Naiset/Females						Total	Total
		Ikäryhmä/Age group						Ikäryhmä/Age group							
		15-24	25-34	35-44	45-54	55-64	Total	15-24	25-34	35-44	45-54	55-64	Total		
SIVILISÄÄTY/ MARITAL STATUS	Naimisissa tai avoliitossa/Married		74	70	76	84	86	80	80	88	87	93	91	89	85
	Naimaton/Single		78	78	78	69	87	77	80	77	84	89	79	81	79
	Eronnut/Divorced		,	40	47	68	88	67	100	83	90	91	89	90	82
	Leski/Widowed		,	,	,	,	80	80	,	,	100	58	97	87	86
KOULUTUS/ EDUCATION	0-9 vuotta/0-9 years		81	38	64	78	82	78	71	60	70	90	90	84	81
	10-12 vuotta/10-12 years		74	63	69	82	85	75	82	74	84	90	92	86	81
	13 v. tai enemmän/13+ years		80	77	80	84	91	82	83	88	90	93	89	89	86
ASUINALUE/ LIVING AREA	Uusimaa/South-Finland		64	75	73	81	88	77	79	81	83	91	87	85	81
	Länsi-Suomi/West-Finland		80	71	79	83	81	79	71	93	93	90	93	88	84
	Keski-Suomi/Middle Fin.		84	72	71	78	90	80	89	83	87	88	95	89	85
	Kaakkois-Suomi/South-East		80	68	76	87	96	82	91	94	90	94	85	91	87
	Itä-Suomi/East-Finland		93	72	73	89	92	83	71	85	90	95	86	85	84
	Pohjois-Suomi/North-Fin.		76	71	74	76	69	73	82	77	87	96	92	88	81
SOSIO- EKONOMINEN ASEMA/ SOCIO- ECONOMIC STATUS	Työnantaja, yksityisrittäjä/ Employer, entrepreneur		67	82	72	81	70	76	50	100	85	86	95	88	81
	Maanviljelijä, maatalon emäntä/Farmer, farmer's wife		100	71	100	92	80	89	,	100	100	100	100	100	93
	Ylempi toimihenkilö/Upper white-collar worker		100	76	77	91	93	84	100	89	91	91	88	90	87
	Alempi toimihenkilö/Lower white-collar worker		91	76	79	79	77	79	95	84	88	92	87	88	86
	Työntekijä/Blue-collar worker		59	68	70	74	91	73	87	72	82	92	90	86	78
	Opiskelija/Student		80	63	100	0	,	78	78	89	100	100	,	80	79
	Eläkeläinen/Pensioned		,	100	67	88	92	89	100	100	67	91	94	93	91
	Työtön/Unemployed		72	58	68	58	77	68	92	81	85	89	89	87	78
VUOSI/YEAR	1978-1982		86	77	77	77	78	79	91	88	87	87	84	87	83
	1983-1987		86	77	75	80	78	79	90	88	87	87	86	88	84
	1988-1991		84	71	73	77	79	76	84	84	84	85	87	85	81
	1992-1995		81	68	70	75	82	75	82	80	83	81	87	83	79
	1996-1998		80	70	74	76	82	76	78	79	83	82	88	82	79
	1999-2001		79	66	71	77	87	76	80	76	83	84	88	82	79
	2002		80	73	78	80	85	80	78	81	87	91	91	86	83
	2003		77	72	74	81	86	79	80	85	87	91	91	87	83

TAULUKKO 64.A. Leivän päällä käytettävä rasva sukupuolen ja iän mukaan (%).

TABLE 64.A. Type of bread spread by sex and age (%).

	Miehet/Males						Naiset/Females						Total	Total
	Ikäryhmä/Age group						Ikäryhmä/Age group							
	15-24	25-34	35-44	45-54	55-64	Total	15-24	25-34	35-44	45-54	55-64	Total		
Ei mitään /None	7,1	17,7	13,8	16,4	12,9	13,7	19,3	21,5	20,4	20,1	15,5	19,3	16,7	
Kevytlevitettä /Low fat spread	42,2	39,0	42,1	41,4	43,4	41,7	37,7	44,6	42,4	41,9	45,7	42,6	42,2	
Kasvistanolimargariinia/ Plant stanol marg.	,0	2,0	1,6	5,6	7,8	3,6	1,6	,7	1,9	5,2	8,0	3,7	3,7	
Kasvisterolimargariinia/ Plant sterol marg.	1,9	1,6	4,5	3,1	5,5	3,4	1,3	,3	1,6	4,5	6,2	3,0	3,2	
Margariinia tai rasvavitettä /Soft margarine	22,0	18,1	14,1	10,3	9,4	14,3	20,9	15,0	11,7	7,8	4,4	11,4	12,7	
Voi-kasviöljyseosta/ Mixture of butter and oil	20,9	16,9	19,9	18,1	14,9	18,1	17,4	16,0	19,3	18,2	16,8	17,6	17,8	
Voita/Butter	6,0	4,7	3,9	5,3	6,1	5,2	1,9	2,0	2,7	2,1	3,4	2,4	3,7	
Yhteensä/Total (%)	100,0	100,0	100,0	100,0	100,0	100,0	100,0	100,0	100,0	100,0	100,0	100,0	100,0	
Yhteensä/Total (N)	268	254	311	360	309	1502	316	307	368	422	387	1800	3302	
Puuttuvia/Missing (n)	2	2	2	5	3	14	2	1	1	7	8	19	33	

TAULUKKO 64.B. Enimmäkseen kevytlevitettä tai margariinia leivällä käyttäneiden osuus taustamuuttujien mukaan (%).  
 TABLE 64.B. Proportion of respondents who consume mainly low-fat spread or soft margarine by background variables (%).

		Miehet/Males						Naiset/Females						Total
		Ikäryhmä/Age group						Ikäryhmä/Age group						
		15-24	25-34	35-44	45-54	55-64	Total	15-24	25-34	35-44	45-54	55-64	Total	
SIVILISÄÄTY/ MARITAL STATUS	Naimisissa tai avoliitossa/Married	68	62	62	60	65	62	62	59	59	60	64	61	62
	Naimaton/Single	66	58	62	56	75	63	62	65	54	58	71	62	62
	Eronnut/Divorced	,	60	68	68	67	67	0	50	48	54	59	54	58
	Leski/Widowed	,	,	,	,	75	75	,	,	100	67	65	67	67
KOULUTUS/ EDUCATION	0-9 vuotta/0-9 years	74	38	57	58	69	65	52	60	67	71	71	66	66
	10-12 vuotta/10-12 years	63	63	61	70	63	64	64	63	67	62	61	63	64
	13 v. tai enemmän/13+ years	62	61	64	55	63	61	62	60	54	54	58	57	59
ASUINALUE/ LIVING AREA	Uusimaa/South-Finland	80	53	63	64	65	65	57	58	54	63	59	58	61
	Länsi-Suomi/West-Finland	57	64	61	54	59	59	53	59	51	56	62	56	57
	Keski-Suomi/Middle Fin.	67	63	66	57	64	63	61	64	63	57	64	61	62
	Kaakkois-Suomi/South-East	48	45	64	83	71	62	73	65	58	56	71	64	63
	Itä-Suomi/East-Finland	57	56	50	61	79	61	58	69	60	58	77	64	62
	Pohjois-Suomi/North-Fin.	73	81	66	59	72	69	82	59	74	69	68	71	70
SOSIO- EKONOMINEN ASEMA/ SOCIO- ECONOMIC STATUS	Työnantaja,yksityisyrittäjä/ Employer,entrepreneur	100	71	47	48	65	56	0	38	35	49	40	41	50
	Maanviljelijä,maatalon emäntä/Farmer,farmer's wife	100	43	33	38	80	46	,	50	60	50	71	59	51
	Ylempi toimihenkilö/Upper white-collar worker	40	57	65	60	63	61	67	56	46	46	53	50	56
	Alempi toimihenkilö/Lower white-collar worker	82	54	72	67	69	67	60	64	60	63	60	62	63
	Työntekijä/Blue-collar worker	61	60	62	59	65	61	65	68	64	64	66	65	62
	Opiskelija/Student	66	74	33	100	,	67	61	64	60	0	,	61	64
	Eläkeläinen/Pensioned	,	100	78	60	71	70	100	100	83	73	73	74	72
	Työtön/Unemployed	67	67	58	79	58	65	85	48	69	81	54	66	65
VUOSI/YEAR	1978-1982	33	39	33	27	22	32	38	42	33	29	25	34	33
	1983-1987	26	34	32	23	23	28	29	34	30	26	23	29	28
	1988-1991	52	57	59	51	50	54	59	58	61	54	56	58	56
	1992-1995	68	61	65	63	57	63	67	62	67	62	61	64	63
	1996-1998	67	61	67	65	62	65	65	61	65	63	62	64	64
	1999-2001	66	64	63	63	61	63	60	58	60	60	61	60	61
	2002	69	63	57	64	65	64	66	61	61	61	67	63	63
	2003	66	61	62	60	66	63	61	61	58	59	64	61	62

TAULUKKO 65.A. Kotona ruoan valmistuksessa käytettävä rasva sukupuolen ja iän mukaan (%).  
TABLE 65.A. Fat used for cooking by sex and age (%).

	Miehet/Males						Naiset/Females						Total	Total
	Ikäryhmä/Age group						Ikäryhmä/Age group							
	15-24	25-34	35-44	45-54	55-64	Total	15-24	25-34	35-44	45-54	55-64	Total		
Kasviöljyä/Mostly vegetable oil	36,3	49,0	47,7	45,2	44,6	44,7	41,7	54,8	51,1	47,8	46,9	48,4	46,7	
Juoksevaa kasviöljyvalmistetta	11,8	9,8	8,4	11,6	11,4	10,6	16,2	9,2	10,5	7,9	10,2	10,6	10,6	
Levitettä, jossa noin 60% rasvaa/Low fat spread	9,2	7,5	8,4	6,5	10,4	8,3	7,8	6,6	6,6	7,7	8,1	7,4	7,8	
Kasvistanolimargariinia/Plant stanol margarine	,0	,0	,6	1,4	1,0	,7	,3	,0	,3	1,7	2,1	1,0	,8	
Margariinia tai rasvalevitettä/Soft margarine	9,9	11,4	10,1	7,3	6,7	8,9	9,1	7,9	5,5	3,8	3,4	5,7	7,2	
Talousmargariinia/Hard margarine	7,6	2,4	5,2	4,2	6,7	5,2	3,2	5,6	4,7	5,3	6,5	5,1	5,2	
Voi-kasviöljyseosta/Mixture of butter and oil	9,2	7,1	8,8	9,3	6,4	8,2	8,4	5,9	8,0	11,0	9,4	8,7	8,5	
Voita/butter	15,3	8,6	9,7	12,7	12,1	11,7	10,4	6,9	11,3	14,4	12,6	11,4	11,5	
Ei mitään/None	,8	4,3	1,0	1,7	,7	1,6	2,9	3,3	1,9	,5	,8	1,7	1,7	
Yhteensä/Total (%)	100,0	100,0	100,0	100,0	100,0	100,0	100,0	100,0	100,0	100,0	100,0	100,0	100,0	
Yhteensä/Total (N)	262	255	308	354	298	1477	309	305	362	418	382	1776	3253	
Puuttuvia/Missing (n)	8	1	5	11	14	39	9	3	7	11	13	43	82	



TAULUKKO 65.B. Enimmäkseen kasviöljyä ruoan valmistuksessa käyttäneiden osuus taustamuuttujien mukaan (%).  
 TABLE 65.B. Proportion of respondents who use mostly vegetable oil for cooking by background variables (%).

		Miehet/Males						Naiset/Females						Total	
		Ikäryhmä/Age group						Ikäryhmä/Age group							
		15-24	25-34	35-44	45-54	55-64	Total	15-24	25-34	35-44	45-54	55-64	Total		
SIVILISÄÄTY/ MARITAL STATUS	Naimisissa tai avoliitossa/Married	61	48	50	48	45	48	42	55	52	46	48	50	49	
	Naimaton/Single	32	51	47	33	40	39	41	52	44	61	48	46	42	
	Eronnut/Divorced	,	40	32	30	43	35	100	67	62	55	39	52	46	
	Leski/Widowed	,	,	,	,	25	25	,	,	0	9	53	40	38	
KOULUTUS/ EDUCATION	0-9 vuotta/0-9 years	28	38	24	41	35	34	28	20	27	36	39	35	35	
	10-12 vuotta/10-12 years	31	31	42	32	42	35	33	29	47	39	48	40	38	
	13 v. tai enemmän/13+ years	52	57	54	55	58	56	64	60	55	58	62	59	57	
ASUINALUE/ LIVING AREA	Uusimaa/South-Finland	42	67	65	58	65	60	48	67	54	65	54	59	59	
	Länsi-Suomi/West-Finland	40	42	41	35	35	39	38	50	47	39	48	44	42	
	Keski-Suomi/Middle Fin.	43	33	48	39	40	41	53	52	61	43	43	49	45	
	Kaakkois-Suomi/South-East	16	55	58	41	38	41	30	35	47	47	52	44	43	
	Itä-Suomi/East-Finland	15	56	17	52	33	35	39	46	40	41	50	43	40	
	Pohjois-Suomi/North-Fin.	30	39	37	47	36	38	27	41	42	43	31	37	37	
SOSIO- EKONOMINEN ASEMA/ SOCIO- ECONOMIC STATUS	Työnantaja,yksityisyrittäjä/ Employer,entrepreneur	33	41	48	44	42	44	0	50	40	66	47	53	47	
	Maanviljelijä,maatalon emäntä/Farmer,farmer's wife	0	29	56	38	20	37	,	0	0	11	29	13	28	
	Ylempi toimihenkilö/Upper white-collar worker	80	66	60	60	71	64	33	77	70	62	67	69	66	
	Alempi toimihenkilö/Lower white-collar worker	36	59	49	49	36	49	47	48	48	50	50	49	49	
	Työntekijä/Blue-collar worker	36	35	38	32	42	36	41	29	45	19	38	32	34	
	Opiskelija/Student	37	58	33	0	,	38	42	71	60	100	,	46	43	
	Eläkeläinen/Pensioned	,	0	22	33	45	41	100	0	50	38	47	46	44	
	Työtön/Unemployed	33	33	44	35	28	34	23	52	46	44	36	42	39	
VUOSI/YEAR	1978-1982	6	8	7	6	6	7	7	11	9	8	7	8	8	
	1983-1987	7	7	8	7	7	7	7	10	13	10	8	10	9	
	1988-1991	24	26	28	26	20	25	22	29	28	31	28	28	27	
	1992-1995	28	32	29	31	29	30	30	37	31	32	31	32	31	
	1996-1998	31	42	36	37	36	36	34	46	37	40	39	39	38	
	1999-2001	37	44	42	41	42	41	43	52	44	45	43	45	44	
	2002	31	51	40	42	44	41	42	55	47	47	43	47	44	
	2003	36	49	48	45	45	45	42	55	51	48	47	48	47	

TAULUKKO 66.A. Maidon juonnin määrä päivässä (lasillista) sukupuolen ja iän mukaan (%).  
 TABLE 66.A. Daily milk consumption (glasses) by sex and age (%).

	Miehet/Males						Naiset/Females						Total	Total
	Ikäryhmä/Age group						Ikäryhmä/Age group							
	15-24	25-34	35-44	45-54	55-64	Total	15-24	25-34	35-44	45-54	55-64	Total		
Ei yhtään/Not at all	15,2	28,3	34,4	40,9	41,6	33,0	25,5	39,7	50,0	53,4	43,3	43,3	38,6	
Yksi/One	10,8	17,7	16,7	16,2	16,9	15,7	19,5	23,1	19,3	14,5	21,5	19,3	17,7	
Kaksi/Two	16,0	14,6	20,9	14,0	19,2	16,9	20,4	16,0	17,1	15,0	20,0	17,6	17,3	
Kolme/Three	15,2	13,4	10,9	13,5	6,8	11,9	15,1	14,3	6,5	9,4	7,9	10,3	11,0	
Neljä/Four	13,0	7,1	6,4	5,8	6,5	7,6	8,5	2,6	4,9	5,2	4,6	5,1	6,2	
Viisi tai enemmän/Five or more	29,7	18,9	10,6	9,6	9,1	14,9	11,0	4,2	2,2	2,6	2,6	4,3	9,1	
Yhteensä/Total (%)	100,0	100,0	100,0	100,0	100,0	100,0	100,0	100,0	100,0	100,0	100,0	100,0	100,0	
Yhteensä/Total (N)	269	254	311	364	308	1506	318	307	368	427	390	1810	3316	
Puuttuvia/Missing (n)	1	2	2	1	4	10	0	1	1	2	5	9	19	

TAULUKKO 66.B. Ei lainkaan maitoa juoneiden osuus taustamuuttujien mukaan (%).

TABLE 66.B. Proportion of respondents who consume no milk at all by background variables.

		Miehet/Males						Naiset/Females						Total	Total
		Ikäryhmä/Age group						Ikäryhmä/Age group							
		15-24	25-34	35-44	45-54	55-64	Total	15-24	25-34	35-44	45-54	55-64	Total		
SIVILISÄÄTY/ MARITAL STATUS	Naimisissa tai avoliitossa/Married		21	27	38	41	40	37	30	36	48	56	44	46	42
	Naimaton/Single		14	30	22	42	44	22	24	49	47	42	42	34	28
	Eronnut/Divorced		,	40	26	36	54	39	100	50	76	51	47	55	50
	Leski/Widowed		,	,	,	,	40	40	,	,	100	42	32	38	38
KOULUTUS/ EDUCATION	0-9 vuotta/0-9 years		9	13	18	42	36	30	15	25	35	34	35	31	30
	10-12 vuotta/10-12 years		16	27	36	38	34	29	29	43	50	58	43	44	37
	13 v. tai enemmän/13+ years		16	30	37	42	53	37	26	39	51	57	57	47	43
ASUINALUE/ LIVING AREA	Uusimaa/South-Finland		23	28	38	44	52	38	36	45	58	65	52	53	47
	Länsi-Suomi/West-Finland		14	29	28	35	23	26	15	29	43	45	40	35	31
	Keski-Suomi/Middle Fin.		16	33	34	41	43	34	29	39	40	52	42	41	38
	Kaakkois-Suomi/South-East		8	25	40	70	59	40	22	41	65	60	41	48	44
	Itä-Suomi/East-Finland		0	22	33	36	50	32	38	38	45	53	43	44	39
	Pohjois-Suomi/North-Fin.		14	26	37	35	28	28	16	47	48	42	33	37	33
SOSIO- EKONOMINEN ASEMA/ SOCIO- ECONOMIC STATUS	Työnantaja, yksityisyrittäjä/ Employer, entrepreneur		0	35	38	36	47	38	50	25	45	46	48	44	41
	Maanviljelijä, maatalon emäntä/Farmer, farmer's wife		100	14	67	38	20	40	,	0	40	22	14	22	33
	Ylempi toimihenkilö/Upper white-collar worker		0	29	38	44	61	40	100	40	59	72	67	59	49
	Alempi toimihenkilö/Lower white-collar worker		18	34	37	49	23	36	35	39	51	54	47	48	46
	Työntekijä/Blue-collar worker		19	24	27	36	38	30	35	31	40	54	43	43	35
	Opiskelija/Student		14	32	33	0	,	15	23	50	40	100	,	26	21
	Eläkeläinen/Pensioned		,	0	22	40	36	36	0	0	50	27	36	35	35
	Työtön/Unemployed		22	42	37	37	58	40	31	48	46	35	48	42	42
VUOSI/YEAR	1978-1982		6	10	15	14	14	12	15	20	25	22	20	20	16
	1983-1987		8	15	24	21	20	18	23	33	37	35	26	31	25
	1988-1991		10	23	31	33	29	25	26	39	45	41	35	38	32
	1992-1995		12	26	34	36	33	28	28	42	44	47	39	40	35
	1996-1998		14	26	36	40	37	32	28	43	48	49	41	42	37
	1999-2001		16	27	36	44	36	33	29	41	48	51	44	43	39
	2002		14	23	38	41	35	32	30	39	42	47	44	41	37
2003		15	28	34	41	42	33	25	40	50	53	43	43	39	

TAULUKKO 67.A. Pimän juonnin määrä päivässä (lasillista) sukupuolen ja iän mukaan (%).  
 TABLE 67.A. Daily sour milk consumption (glasses) by sex and age (%).

	Miehet/Males						Naiset/Females						Total	Total
	Ikäryhmä/Age group						Ikäryhmä/Age group							
	15-24	25-34	35-44	45-54	55-64	Total	15-24	25-34	35-44	45-54	55-64	Total		
Ei yhtään/Not at all	93,3	89,8	84,6	75,3	66,2	81,0	89,3	85,7	79,1	72,6	62,1	76,8	78,7	
Yksi/One	4,5	8,7	7,1	14,3	14,9	10,2	6,6	10,4	13,3	15,5	22,1	14,0	12,3	
Kaksi/Two	,7	,4	4,5	6,6	12,7	5,3	3,1	2,9	6,0	9,1	11,5	6,9	6,2	
Kolme/Three	1,5	,4	1,6	2,5	3,2	1,9	,6	,3	1,4	1,6	2,8	1,4	1,7	
Neljä/Four	,0	,4	1,3	,5	2,3	,9	,3	,3	,3	,9	,5	,5	,7	
Viisi tai enemmän/Five or more	,0	,4	1,0	,8	,6	,6	,0	,3	,0	,2	1,0	,3	,5	
Yhteensä/Total (%)	100,0	100,0	100,0	100,0	100,0	100,0	100,0	100,0	100,0	100,0	100,0	100,0	100,0	
Yhteensä/Total (N)	269	254	311	364	308	1506	318	307	368	427	390	1810	3316	
Puuttuvia/Missing (n)	1	2	2	1	4	10	0	1	1	2	5	9	19	

 TAULUKKO 67.B. Ei lainkaan piimää juoneiden osuus taustamuuttujien mukaan (%).  
 TABLE 67.B. Proportion of respondents who consume no sour milk at all by background variables (%).

	Miehet/Males						Naiset/Females						Total	Total
	Ikäryhmä/Age group						Ikäryhmä/Age group							
	15-24	25-34	35-44	45-54	55-64	Total	15-24	25-34	35-44	45-54	55-64	Total		
SIVILISÄÄTY/ MARITAL STATUS	Naimisissa tai avoliitossa/Married	95	90	85	75	69	79	85	84	78	74	62	75	77
	Naimaton/Single	93	89	81	72	50	87	90	92	79	68	67	86	86
	Eronnut/Divorced	,	100	89	82	50	75	100	67	90	68	60	70	72
	Leski/Widowed	,	,	,	,	60	60	,	,	100	58	55	58	58
KOULUTUS/ EDUCATION	0-9 vuotta/0-9 years	91	75	82	74	62	73	91	75	83	72	60	71	72
	10-12 vuotta/10-12 years	93	93	86	77	76	86	88	85	79	72	57	75	80
	13 v. tai enemmän/13+ years	94	89	85	75	65	81	91	87	80	74	70	80	81
ASUINALUE/ LIVING AREA	Uusimaa/South-Finland	98	87	87	75	73	83	93	85	85	74	66	80	81
	Länsi-Suomi/West-Finland	93	93	77	74	68	81	91	84	74	74	63	77	78
	Keski-Suomi/Middle Fin.	90	94	87	75	52	78	81	88	77	68	61	74	75
	Kaakkois-Suomi/South-East	84	75	84	52	50	70	91	76	81	71	59	74	72
	Itä-Suomi/East-Finland	93	83	80	79	71	80	88	85	75	78	49	73	76
	Pohjois-Suomi/North-Fin.	97	97	94	88	82	91	95	93	75	71	69	80	85
SOSIO- EKONOMINEN ASEMA/ SOCIO- ECONOMIC STATUS	Työnantaja, yksityisyrittäjä/ Employer, entrepreneur	67	82	88	72	67	75	100	100	85	89	57	81	78
	Maanviljelijä, maatalon emäntä/Farmer, farmer's wife	100	100	67	85	60	80	,	100	80	89	71	83	81
	Ylempi toimihenkilö/Upper white-collar worker	100	93	85	77	78	84	67	77	79	72	67	75	80
	Alempi toimihenkilö/Lower white-collar worker	91	93	89	82	77	86	90	91	80	69	72	78	80
	Työntekijä/Blue-collar worker	89	86	85	71	69	80	70	76	79	72	63	72	77
	Opiskelija/Student	93	89	100	100	,	93	92	93	80	100	,	92	92
	Eläkeläinen/Pensioned	,	100	67	68	59	62	100	100	50	77	49	54	57
	Työtön/Unemployed	100	83	84	84	58	80	100	81	81	65	78	79	79
VUOSI/YEAR	1978-1982	82	74	61	52	48	65	78	65	54	43	39	57	61
	1983-1987	84	77	66	53	46	67	80	71	61	47	38	60	64
	1988-1991	90	85	76	66	57	76	87	81	72	60	51	71	73
	1992-1995	91	86	79	71	59	78	89	83	74	66	53	74	75
	1996-1998	93	85	77	73	61	77	90	80	73	67	52	73	75
	1999-2001	91	89	81	76	64	80	88	82	76	70	59	75	77
	2002	96	90	80	76	72	82	88	86	77	72	62	77	79
2003	93	90	85	75	66	81	89	86	79	73	62	77	79	

TAULUKKO 68.A. Tavallisesti käytetyn maidon laatu sukupuolen ja iän mukaan (%).  
TABLE 68.A. Type of milk usually consumed by sex and age (%).

	Miehet/Males						Naiset/Females						Total	Total
	Ikäryhmä/Age group					Total	Ikäryhmä/Age group					Total		
	15-24	25-34	35-44	45-54	55-64		15-24	25-34	35-44	45-54	55-64			
Tilamaito/Whole milk, fat 4.4 %	,8	1,2	1,0	1,2	1,1	1,1	1,0	1,7	,0	2,4	1,4	1,3	1,2	
Täysmaito/Whole milk, fat 3.5 %	2,7	2,4	2,7	2,7	4,2	3,0	1,0	,7	1,8	1,3	2,8	1,6	2,2	
Kevytmaito/Low-fat milk, fat 1.5 %	52,3	34,7	28,7	30,3	34,5	35,6	27,8	22,0	23,2	16,8	20,9	21,9	28,2	
Ykkösmaito/1-milk	6,6	8,2	10,2	6,7	6,7	7,7	4,6	8,7	6,9	7,9	7,1	7,1	7,3	
Rasvaton maito/Skimmed milk	28,3	36,7	33,4	30,6	26,1	30,9	48,7	45,5	35,2	32,8	33,9	38,6	35,1	
Ei juo maitoa/Do not drink milk	9,3	16,7	23,9	28,5	27,5	21,8	16,9	21,3	32,8	38,8	33,9	29,5	26,0	
Yhteensä/Total (%)	100,0	100,0	100,0	100,0	100,0	100,0	100,0	100,0	100,0	100,0	100,0	100,0	100,0	
Yhteensä/Total (N)	258	245	293	330	284	1410	302	286	332	381	354	1655	3065	
Puuttuvia/Missing (n)	12	11	20	35	28	106	16	22	37	48	41	164	270	

TAULUKKO 68.B. Rasvatonta maitoa tai 1-maitoa käyttäneiden osuus taustamuuttujien mukaan (%).

TABLE 68.B. Proportion of respondents who consume skimmed milk or lean milk by background variables (%).

		Miehet/Males					Naiset/Females							
		Ikäryhmä/Age group					Ikäryhmä/Age group							
		15-24	25-34	35-44	45-54	55-64	Total	15-24	25-34	35-44	45-54	55-64	Total	Total
SIVILISÄÄTY/ MARITAL STATUS	Naimisissa tai avoliitossa/Married	47	45	43	41	34	41	44	56	44	41	44	46	43
	Naimaton/Single	33	46	46	21	21	36	56	51	41	50	29	51	44
	Eronnut/Divorced	,	40	39	23	32	31	0	33	26	35	30	31	31
	Leski/Widowed	,	,	,	,	0	0	,	,	0	40	38	38	34
KOULUTUS/ EDUCATION	0-9 vuotta/0-9 years	33	50	43	36	32	35	47	40	38	46	37	41	38
	10-12 vuotta/10-12 years	31	32	37	35	34	34	49	34	35	35	44	41	38
	13 v. tai enemmän/13+ years	45	49	48	40	32	44	65	57	46	42	42	50	47
ASUINALUE/ LIVING AREA	Uusimaa/South-Finland	37	50	47	33	38	41	52	57	44	35	37	45	43
	Länsi-Suomi/West-Finland	45	39	44	35	32	39	57	50	47	44	46	49	45
	Keski-Suomi/Middle Fin.	33	51	47	37	33	39	56	59	46	46	38	48	44
	Kaakkois-Suomi/South-East	23	33	57	32	20	33	50	65	17	25	50	38	36
	Itä-Suomi/East-Finland	36	47	28	38	32	35	52	46	63	37	35	45	40
SOSIO- EKONOMINEN ASEMA/ SOCIO- ECONOMIC STATUS	Työnantaja,yksityisyrittäjä/ Employer,entrepreneur	67	24	43	42	22	36	100	57	35	42	38	42	38
	Maanviljelijä,maatalon emäntä/Farmer,farmer's wife	,	29	0	33	40	24	,	50	40	25	43	36	29
	Ylempi toimihenkilö/Upper white-collar worker	60	57	49	46	26	47	0	61	51	35	43	48	47
	Alempi toimihenkilö/Lower white-collar worker	36	41	55	28	36	40	58	57	43	48	39	47	46
	Työntekijä/Blue-collar worker	39	42	38	35	45	39	60	36	36	29	47	39	39
	Opiskelija/Student	36	67	67	100	,	40	54	58	50	0	,	54	48
	Eläkeläinen/Pensioned	,	,	38	36	38	38	100	0	0	40	45	43	41
	Työtön/Unemployed	6	17	40	37	17	23	31	45	32	44	27	36	30
VUOSI/YEAR	1978-1982	2	5	5	3	2	4	6	7	6	5	5	6	5
	1983-1987	6	8	7	7	4	6	13	14	11	9	9	11	9
	1988-1991	19	19	17	15	13	17	29	28	25	23	20	25	21
	1992-1995	35	35	26	24	21	28	43	38	34	32	27	35	32
	1996-1998	36	38	35	29	26	33	44	42	39	36	35	39	36
	1999-2001	33	43	38	31	34	36	49	48	43	38	38	43	40
	2002	35	46	37	38	36	38	51	52	51	39	42	47	43
2003	35	45	44	37	33	39	53	54	42	41	41	46	42	

TAULUKKO 69.A. Tumman leivän käyttö päivässä sukupuolen ja iän mukaan (%).  
 TABLE 69.A. Daily consumption of dark bread by sex and age (%).

	Miehet/Males						Naiset/Females						Total	Total
	Ikäryhmä/Age group						Ikäryhmä/Age group							
	15-24	25-34	35-44	45-54	55-64	Total	15-24	25-34	35-44	45-54	55-64	Total		
Ei yhtään viipaletta/None	11,9	7,9	6,1	7,4	5,1	7,5	10,4	10,1	6,0	6,1	4,1	7,0	7,3	
1-3 viipaletta/1-3 slices	56,7	55,5	48,4	41,0	41,0	47,8	70,0	60,7	62,3	47,2	45,4	56,2	52,4	
4-5 viipaletta/4-5 slices	22,2	27,2	24,7	30,9	31,4	27,5	16,4	23,4	22,5	34,3	39,6	28,1	27,8	
6-9 viipaletta/6-9 slices	8,1	9,1	14,7	15,2	16,7	13,1	2,2	5,8	8,7	11,4	10,2	8,0	10,3	
10 tai enemmän/10 or more	1,1	,4	6,1	5,5	5,8	4,0	,9	,0	,5	,9	,8	,7	2,2	
Yhteensä/Total (%)	100,0	100,0	100,0	100,0	100,0	100,0	100,0	100,0	100,0	100,0	100,0	100,0	100,0	
Yhteensä/Total (N)	270	254	312	363	312	1511	317	308	369	428	394	1816	3327	
Puuttuvia/Missing (n)	0	2	1	2	0	5	1	0	0	1	1	3	8	

 TAULUKKO 69.B. Ei yhtään viipaletta tummaa leipää päivittäin käyttäneiden osuus taustamuuttujien mukaan (%).  
 TABLE 69.B. Proportion of respondents who consume no slices of dark bread daily by background variables (%).

		Miehet/Males						Naiset/Females						Total	Total	
		Ikäryhmä/Age group						Ikäryhmä/Age group								
		15-24	25-34	35-44	45-54	55-64	Total	15-24	25-34	35-44	45-54	55-64	Total			
SIVILISÄÄTY/ MARITAL STATUS	Naimisissa tai avoliitossa/Married		8	8	7	7	5	7	10	10	5	5	4	6	6	
	Naimaton/Single		13	9	3	11	6	10	11	12	11	5	3	10	10	
	Eronnut/Divorced		,	0	0	7	4	4	0	0	10	9	6	8	7	
	Leski/Widowed		,	,	,	,	20	20	,	,	0	25	3	9	10	
KOULUTUS/ EDUCATION	0-9 vuotta/0-9 years		7	25	7	11	5	8	9	0	13	8	4	7	7	
	10-12 vuotta/10-12 years		12	7	4	9	8	8	9	15	4	4	2	6	7	
	13 v. tai enemmän/13+ years		16	7	7	5	3	7	12	9	6	7	7	8	7	
ASUINALUE/ LIVING AREA	Uusimaa/South-Finland		11	11	12	6	9	10	14	6	10	7	7	9	9	
	Länsi-Suomi/West-Finland		11	11	4	8	3	8	14	18	4	9	2	9	8	
	Keski-Suomi/Middle Fin.		11	6	6	6	1	6	8	6	4	4	6	6	6	
	Kaakkois-Suomi/South-East		28	5	4	13	4	11	4	6	3	6	0	4	7	
	Itä-Suomi/East-Finland		0	0	0	4	0	1	9	8	5	3	0	4	3	
	Pohjois-Suomi/North-Fin.		8	6	3	10	10	8	9	17	3	4	3	6	7	
SOSIO- EKONOMINEN ASEMA/ SOCIO- ECONOMIC STATUS	Työnantaja,yksityisyrittäjä/ Employer,entrepreneur		0	6	6	7	0	5	50	13	15	0	0	6	5	
	Maanviljelijä,maatalon emäntä/Farmer, farmer's wife		0	0	11	0	0	3	,	0	20	11	0	9	5	
	Ylempi toimihenkilö/Upper white-collar worker		0	6	6	6	13	7	33	4	8	5	3	6	6	
	Alempi toimihenkilö/Lower white-collar worker		0	7	9	8	4	7	15	10	4	6	7	7	7	
	Työntekijä/Blue-collar worker		11	11	4	9	4	8	0	21	2	10	5	8	8	
	Opiskelija/Student		14	16	33	0	,	14	11	14	0	0	,	11	12	
	Eläkeläinen/Pensioned		,	0	0	16	6	8	0	0	0	14	2	4	5	
	Työtön/Unemployed		17	0	5	11	4	7	23	10	15	4	14	12	10	
	VUOSI/YEAR	1978-1982		4	6	6	7	10	6	4	4	4	4	6	5	6
		1983-1987		5	5	7	7	10	6	4	6	5	6	6	6	6
1988-1991			9	9	7	10	10	9	9	7	8	7	7	7	8	
1992-1995			7	8	7	7	6	7	9	7	6	6	7	7	7	
1996-1998			10	10	9	9	9	9	8	10	6	6	5	7	8	
1999-2001			11	11	8	7	8	9	10	10	7	6	7	8	8	
2002			13	11	5	8	8	9	9	10	4	5	4	6	7	
2003			12	8	6	7	5	8	10	10	6	6	4	7	7	

TAULUKKO 70.A. Seka-, hiiva- tai grahamleivän käyttö päivässä sukupuolen ja iän mukaan (%).  
 TABLE 70.A. Daily consumption of brown, yeast or wholemeal bread by sex and age (%).

	Miehet/Males						Naiset/Females						Total	Total
	Ikäryhmä/Age group						Ikäryhmä/Age group							
	15-24	25-34	35-44	45-54	55-64	Total	15-24	25-34	35-44	45-54	55-64	Total		
Ei yhtään viipaletta/None	21,1	23,2	23,7	32,2	32,7	27,1	23,3	24,7	22,5	32,0	30,5	27,0	27,0	
1-3 viipaletta/1-3 slices	61,9	57,1	58,0	49,6	47,8	54,4	66,9	64,3	70,2	56,3	59,6	63,1	59,1	
4-5 viipaletta/4-5 slices	11,9	16,5	13,1	13,8	16,3	14,3	7,9	10,4	6,2	9,8	8,6	8,6	11,2	
6-9 viipaletta/6-9 slices	4,4	2,0	5,1	3,9	2,9	3,7	1,3	,6	1,1	1,9	1,3	1,3	2,4	
10 tai enemmän/10 or more	,7	1,2	,0	,6	,3	,5	,6	,0	,0	,0	,0	,1	,3	
Yhteensä/Total (%)	100,0	100,0	100,0	100,0	100,0	100,0	100,0	100,0	100,0	100,0	100,0	100,0	100,0	
Yhteensä/Total (N)	270	254	312	363	312	1511	317	308	369	428	394	1816	3327	
Puuttuvia/Missing (n)	0	2	1	2	0	5	1	0	0	1	1	3	8	

 TAULUKKO 70.B. Ei yhtään viipaletta seka-, hiiva- tai grahamleipää päivittäin käyttäneiden osuus taustamuuttujien mukaan (%).  
 TABLE 70.B. Proportion of those who consume no slices of brown, yeast or wholemeal bread by background variables (%).

		Miehet/Males						Naiset/Females						Total	Total
		Ikäryhmä/Age group						Ikäryhmä/Age group							
		15-24	25-34	35-44	45-54	55-64	Total	15-24	25-34	35-44	45-54	55-64	Total		
SIVILISÄÄTY/ MARITAL STATUS	Naimisissa tai avoliitossa/Married	16	16	21	32	30	26	23	23	19	31	29	26	26	
	Naimaton/Single	22	36	28	31	38	27	24	29	26	34	36	27	27	
	Eronnut/Divorced	,	40	42	39	54	45	0	17	48	34	28	34	38	
	Leski/Widowed	,	,	,	,	40	40	,	,	0	42	35	36	36	
KOULUTUS/ EDUCATION	0-9 vuotta/0-9 years	18	50	32	50	30	33	22	20	50	31	31	31	32	
	10-12 vuotta/10-12 years	24	30	25	26	32	27	22	34	17	35	27	27	27	
	13 v. tai enemmän/13+ years	20	19	22	27	35	24	23	23	22	30	33	26	25	
ASUINALUE/ LIVING AREA	Uusimaa/South-Finland	21	29	22	26	31	26	21	28	28	28	31	28	27	
	Länsi-Suomi/West-Finland	23	25	21	30	38	27	33	22	15	33	38	29	28	
	Keski-Suomi/Middle Fin.	19	20	24	34	26	26	16	17	19	23	18	19	22	
	Kaakkois-Suomi/South-East	24	25	24	39	39	30	26	24	16	29	15	21	25	
	Itä-Suomi/East-Finland	7	17	27	32	33	25	24	15	20	53	43	35	31	
	Pohjois-Suomi/North-Fin.	24	13	29	43	36	30	20	40	33	42	46	36	33	
SOSIO- EKONOMINEN ASEMA/ SOCIO- ECONOMIC STATUS	Työnantaja,yksityisyrittäjä/ Employer,entrepreneur	67	12	38	31	38	33	50	13	40	40	43	38	35	
	Maanviljelijä,maatalon emäntä/Farmer, farmer's wife	0	14	0	31	40	20	,	100	0	44	43	39	28	
	Ylempi toimihenkilö/Upper white-collar worker	20	17	18	23	24	20	0	17	13	36	36	24	22	
	Alempi toimihenkilö/Lower white-collar worker	45	29	26	27	54	32	30	24	23	30	26	26	27	
	Työntekijä/Blue-collar worker	14	31	24	42	30	30	22	34	23	30	31	28	29	
	Opiskelija/Student	22	16	0	100	,	22	23	25	20	0	,	23	23	
	Eläkeläinen/Pensioned	,	0	56	36	29	32	100	0	50	32	29	30	31	
	Työtön/Unemployed	11	25	21	37	46	30	23	33	27	30	39	31	31	
VUOSI/YEAR	1978-1982	37	39	39	43	45	40	37	37	37	35	38	37	39	
	1983-1987	30	34	34	36	39	34	29	30	30	31	34	31	32	
	1988-1991	27	29	33	37	39	33	25	27	28	30	32	28	30	
	1992-1995	25	24	30	30	34	29	24	23	25	27	26	25	27	
	1996-1998	25	29	28	35	39	31	27	24	29	29	30	28	29	
	1999-2001	25	27	27	37	36	31	28	23	27	34	34	29	30	
	2002	21	21	26	24	32	25	19	21	23	28	29	24	25	
	2003	21	23	24	32	33	27	23	25	22	32	30	27	27	

TAULUKKO 71.A. Ranskanleivän käyttö päivässä sukupuolen ja iän mukaan (%).  
 TABLE 71.A. Daily consumption of white bread by sex and age (%).

	Miehet/Males						Naiset/Females						Total	Total
	Ikäryhmä/Age group						Ikäryhmä/Age group							
	15-24	25-34	35-44	45-54	55-64	Total	15-24	25-34	35-44	45-54	55-64	Total		
Ei yhtään viipaletta/None	58,1	73,2	76,6	80,2	82,1	74,7	72,9	85,4	89,4	93,7	92,9	87,6	81,8	
1-3 viipaletta/1-3 slices	36,7	24,8	22,1	17,1	15,4	22,6	24,9	14,3	9,5	6,3	6,1	11,5	16,5	
4-5 viipaletta/4-5 slices	4,1	2,0	1,0	2,8	2,2	2,4	1,9	,3	1,1	,0	,8	,8	1,5	
6-9 viipaletta/6-9 slices	,7	,0	,3	,0	,0	,2	,3	,0	,0	,0	,3	,1	,2	
10 tai enemmän/10 or more	,4	,0	,0	,0	,3	,1	,0	,0	,0	,0	,0	,0	,1	
Yhteensä/Total (%)	100,0	100,0	100,0	100,0	100,0	100,0	100,0	100,0	100,0	100,0	100,0	100,0	100,0	
Yhteensä/Total (N)	270	254	312	363	312	1511	317	308	369	428	394	1816	3327	
Puuttuvia/Missing (n)	0	2	1	2	0	5	1	0	0	1	1	3	8	

TAULUKKO 71.B. Ei yhtään ranskanleipää käyttäneiden osuus taustamuuttujien mukaan (%).

TABLE 71.B. Proportion of respondents who consume no slices of white bread by background variables (%).

		Miehet/Males						Naiset/Females						Total	Total
		Ikäryhmä/Age group						Ikäryhmä/Age group							
		15-24	25-34	35-44	45-54	55-64	Total	15-24	25-34	35-44	45-54	55-64	Total		
SIVILISÄÄTY/ MARITAL STATUS	Naimisissa tai avoliitossa/Married		63	74	78	81	83	79	74	86	90	93	95	90	85
	Naimaton/Single		58	72	74	72	75	65	73	84	89	89	91	79	72
	Eronnut/Divorced		,	60	68	86	79	78	100	67	86	96	85	89	85
	Leski/Widowed		,	,	,	,	60	60	,	,	100	100	90	93	90
KOULUTUS/ EDUCATION	0-9 vuotta/0-9 years		54	63	68	81	81	74	69	60	79	96	94	88	81
	10-12 vuotta/10-12 years		55	72	76	82	82	72	68	77	89	93	91	84	78
	13 v. tai enemmän/13+ years		67	74	78	78	84	77	82	88	91	93	93	90	84
ASUINALUE/ LIVING AREA	Uusimaa/South-Finland		64	72	76	75	87	76	67	87	87	91	92	86	82
	Länsi-Suomi/West-Finland		49	71	72	78	75	69	68	84	90	91	93	86	78
	Keski-Suomi/Middle Fin.		61	76	84	84	79	77	80	80	89	96	90	87	83
	Kaakkois-Suomi/South-East		60	80	76	78	78	74	87	94	94	94	97	94	85
	Itä-Suomi/East-Finland		36	72	80	89	100	80	71	85	100	98	100	91	86
	Pohjois-Suomi/North-Fin.		68	71	71	82	79	75	73	90	90	98	92	89	82
SOSIO- EKONOMINEN ASEMA/ SOCIO- ECONOMIC STATUS	Työnantaja, yksityisrittäjä/ Employer, entrepreneur		100	71	72	84	89	82	50	63	85	97	95	90	85
	Maanviljelijä, maatalon emäntä/Farmer, farmer's wife		100	57	89	77	100	80	,	100	80	89	100	91	84
	Ylempi toimihenkilö/Upper white-collar worker		60	79	77	81	85	80	67	92	96	92	97	94	86
	Alempi toimihenkilö/Lower white-collar worker		64	66	79	78	81	75	85	83	93	93	92	90	87
	Työntekijä/Blue-collar worker		70	76	73	80	88	77	70	72	80	94	100	87	81
	Opiskelija/Student		59	68	100	100	,	61	73	96	100	100	,	76	69
	Eläkeläinen/Pensioned		,	100	100	76	80	80	100	100	67	95	89	89	85
	Työtön/Unemployed		22	75	68	84	69	64	69	86	77	96	86	84	75
VUOSI/YEAR	1978-1982		66	72	73	79	80	74	73	82	84	83	86	82	78
	1983-1987		58	71	72	76	81	71	68	80	83	85	84	80	76
	1988-1991		55	70	73	78	81	71	68	81	83	87	87	81	76
	1992-1995		50	64	70	73	77	67	61	78	82	87	87	79	73
	1996-1998		50	62	69	73	79	67	63	78	82	89	88	80	74
	1999-2001		53	70	74	81	84	73	67	81	86	90	92	83	79
	2002		57	67	77	82	82	74	71	82	86	88	89	83	79
	2003		58	73	77	80	82	75	73	85	89	94	93	88	82



TAULUKKO 72.A. Kahvin juonnin määrä päivässä sukupuolen ja iän mukaan (%).  
 TABLE 72.A. Daily coffee consumption by sex and age (%).

	Miehet/Males						Naiset/Females						Total	Total
	Ikäryhmä/Age group						Ikäryhmä/Age group							
	15-24	25-34	35-44	45-54	55-64	Total	15-24	25-34	35-44	45-54	55-64	Total		
Ei yhtään/None	36,9	18,1	8,0	7,7	7,7	14,7	53,1	31,8	10,1	8,4	5,3	19,9	17,5	
1-2 kupillista/1-2 cups	25,0	18,5	16,1	12,9	21,2	18,4	25,8	28,2	26,9	19,3	28,4	25,5	22,3	
3-4 kupillista/3-4 cups	20,9	26,0	34,4	32,0	32,7	29,6	14,5	28,2	31,3	37,8	42,1	31,7	30,8	
5-7 kupillista/5-7 cups	11,6	25,6	23,8	30,0	26,9	24,1	5,0	10,1	23,4	27,5	21,6	18,5	21,0	
8 tai enemmän/8 or more	5,6	11,8	17,7	17,4	11,5	13,2	1,6	1,6	8,4	7,0	2,5	4,5	8,4	
Yhteensä/Total (%)	100,0	100,0	100,0	100,0	100,0	100,0	100,0	100,0	100,0	100,0	100,0	100,0	100,0	
Yhteensä/Total (N)	268	254	311	363	312	1508	318	308	368	429	394	1817	3325	
Puuttuvia/Missing (n)	2	2	2	2	0	8	0	0	1	0	1	2	10	

 TAULUKKO 72.B. Ei yhtään kupillista kahvia juoneiden osuus taustamuuttujien mukaan (%).  
 TABLE 72.B. Proportion of respondents who drink no coffee at all by background variables (%).

		Miehet/Males						Naiset/Females						Total	Total
		Ikäryhmä/Age group						Ikäryhmä/Age group							
		15-24	25-34	35-44	45-54	55-64	Total	15-24	25-34	35-44	45-54	55-64	Total		
SIVILISÄÄTY/ MARITAL STATUS	Naimisissa tai avoliitossa/Married	18	15	9	7	8	9	46	30	10	9	5	14	12	
	Naimaton/Single	40	25	7	9	6	29	55	37	12	13	0	39	34	
	Eronnut/Divorced	,	0	5	14	4	8	100	33	7	4	6	7	7	
	Leski/Widowed	,	,	,	,	20	20	,	,	0	8	10	9	10	
KOULUTUS/ EDUCATION	0-9 vuotta/0-9 years	45	13	4	14	6	15	65	20	13	5	4	17	16	
	10-12 vuotta/10-12 years	37	10	9	5	4	15	49	9	8	6	5	18	17	
	13 v. tai enemmän/13+ years	32	22	8	8	12	14	53	36	11	11	9	22	19	
ASUINALUE/ LIVING AREA	Uusimaa/South-Finland	44	19	9	9	9	16	60	31	10	6	5	18	17	
	Länsi-Suomi/West-Finland	29	9	7	7	2	11	48	32	10	8	7	20	16	
	Keski-Suomi/Middle Fin.	44	35	3	7	9	18	53	34	13	12	7	23	20	
	Kaakkois-Suomi/South-East	44	5	8	13	4	16	61	24	16	9	6	20	18	
	Itä-Suomi/East-Finland	21	6	7	4	8	8	50	23	0	10	3	18	13	
	Pohjois-Suomi/North-Fin.	31	19	17	6	13	16	52	37	8	8	0	20	18	
SOSIO- EKONOMINEN ASEMA/ SOCIO- ECONOMIC STATUS	Työnantaja, yksityisrittäjä/ Employer, entrepreneur	33	12	16	9	8	11	0	63	10	3	0	9	10	
	Maanviljelijä, maatalon emäntä/Farmer, farmer's wife	100	14	11	8	0	11	,	0	0	11	0	4	9	
	Ylempi toimihenkilö/Upper white-collar worker	20	21	6	6	15	11	33	37	9	12	6	18	14	
	Alempi toimihenkilö/Lower white-collar worker	18	15	6	8	4	9	55	29	10	7	7	15	13	
	Työntekijä/Blue-collar worker	24	18	4	7	9	11	52	10	9	13	2	14	12	
	Opiskelija/Student	42	32	33	0	,	41	56	43	0	0	,	53	48	
	Eläkeläinen/Pensioned	,	0	22	16	7	10	0	0	33	5	5	6	8	
Työtön/Unemployed	22	17	17	0	4	11	31	43	12	4	7	17	14		
VUOSI/YEAR	1978-1982	21	6	6	7	7	9	23	6	5	4	4	8	9	
	1983-1987	26	7	6	6	7	11	34	10	5	4	4	11	11	
	1988-1991	32	9	7	7	8	12	41	14	6	6	7	15	14	
	1992-1995	34	12	6	8	8	13	42	18	7	6	6	16	15	
	1996-1998	34	14	7	6	8	13	45	21	10	7	6	17	15	
	1999-2001	35	15	7	8	6	13	48	26	11	6	7	19	16	
	2002	37	16	9	7	9	14	55	29	13	9	8	22	18	
	2003	37	18	8	8	8	15	53	32	10	8	5	20	18	

TAULUKKO 73.A. Teen juonnin määrä päivässä sukupuolen ja iän mukaan (%).  
 TABLE 73.A. Daily tea consumption by sex and age (%).

	Miehet/Males						Naiset/Females						Total
	Ikäryhmä/Age group						Ikäryhmä/Age group						
	15-24	25-34	35-44	45-54	55-64	Total	15-24	25-34	35-44	45-54	55-64	Total	
Ei yhtään kupillista/None	75,7	66,1	72,0	67,8	65,4	69,3	57,9	50,3	60,9	64,1	62,4	59,7	64,0
1-2 kupillista/1-2 cups	22,4	27,6	21,9	24,5	27,6	24,7	36,2	39,3	33,7	27,7	31,2	33,1	29,3
3-4 kupillista/3-4 cups	1,1	4,3	3,9	5,8	3,5	3,8	5,7	8,4	5,2	7,5	4,8	6,3	5,2
5-7 kupillista/5-7 cups	,7	1,6	2,3	1,1	3,2	1,8	,3	1,3	,3	,7	1,3	,8	1,2
8 tai enemmän/8 or more	,0	,4	,0	,8	,3	,3	,0	,6	,0	,0	,3	,2	,2
Yhteensä/Total (%)	100,0	100,0	100,0	100,0	100,0	100,0	100,0	100,0	100,0	100,0	100,0	100,0	100,0
Yhteensä/Total (N)	268	254	311	363	312	1508	318	308	368	429	394	1817	3325
Puuttuvia/Missing (n)	2	2	2	2	0	8	0	0	1	0	1	2	10

 TAULUKKO 73.B. Ei yhtään teetä juoneiden osuus taustamuuttujien mukaan (%).  
 TABLE 73.B. Proportion of respondents who drink no tea at all by background variable

	Miehet/Males						Naiset/Females						Total	
	Ikäryhmä/Age group						Ikäryhmä/Age group							
	15-24	25-34	35-44	45-54	55-64	Total	15-24	25-34	35-44	45-54	55-64	Total		
SIVILISÄÄTY/ MARITAL STATUS	Naimisissa tai avoliitossa/Married	79	68	70	67	64	67	48	52	64	65	61	60	63
	Naimaton/Single	75	62	74	74	81	72	60	48	54	55	70	58	65
	Eronnut/Divorced	,	80	89	71	67	75	100	33	45	67	62	59	65
	Leski/Widowed	,	,	,	,	80	80	,	,	100	67	61	64	66
KOULUTUS/ EDUCATION	0-9 vuotta/0-9 years	85	75	79	77	75	78	63	40	67	75	66	67	72
	10-12 vuotta/10-12 years	74	65	73	76	61	71	62	60	60	60	64	61	66
	13 v. tai enemmän/13+ years	72	66	70	59	58	65	48	48	60	62	53	55	59
ASUINALUE/ LIVING AREA	Uusimaa/South-Finland	70	73	81	61	66	70	64	47	67	61	66	61	65
	Länsi-Suomi/West-Finland	77	70	67	65	75	70	60	57	57	60	62	59	64
	Keski-Suomi/Middle Fin.	76	54	69	66	56	64	46	42	59	66	60	55	59
	Kaakkois-Suomi/South-East	80	60	80	74	78	75	61	59	55	63	56	59	66
	Itä-Suomi/East-Finland	86	72	72	75	63	73	68	77	75	68	63	68	70
	Pohjois-Suomi/North-Fin.	75	65	60	82	62	69	59	47	50	72	67	60	65
SOSIO- EKONOMINEN ASEMA/ SOCIO- ECONOMIC STATUS	Työnantaja, yksityisrittäjä/ Employer, entrepreneur	67	59	72	77	59	69	100	38	45	66	57	57	65
	Maanviljelijä, maatalon emäntä/Farmer, farmer's wife	100	43	78	77	60	69	,	50	100	67	57	70	69
	Ylempi toimihenkilö/Upper white-collar worker	60	66	65	43	50	57	0	43	63	65	58	57	57
	Alempi toimihenkilö/Lower white-collar worker	64	73	74	73	65	72	45	51	64	61	57	58	61
	Työntekijä/Blue-collar worker	76	64	79	74	71	73	57	69	57	61	67	62	69
	Opiskelija/Student	77	63	33	100	,	75	61	50	0	0	,	59	66
	Eläkeläinen/Pensioned	,	100	67	68	69	69	0	100	67	86	66	68	69
	Työtön/Unemployed	78	67	78	79	73	75	54	43	62	74	57	59	66
VUOSI/YEAR	1978-1982	53	58	58	61	61	58	46	54	58	60	56	55	56
	1983-1987	53	60	58	58	61	58	43	50	55	58	56	52	55
	1988-1991	61	65	68	65	70	66	48	58	66	65	66	61	63
	1992-1995	63	66	67	63	64	65	51	54	63	61	62	58	61
	1996-1998	66	64	67	62	63	64	54	53	59	58	58	57	60
	1999-2001	72	72	71	65	62	68	54	53	61	61	61	58	63
	2002	77	62	72	65	63	67	60	53	58	57	55	57	61
	2003	76	66	72	68	65	69	58	50	61	64	62	60	64

TAULUKKO 74.A. Onko viimeisen vuoden saanut kehotuksen lääkäriltä, terveydenhoitajalta, perheenjäseneltä tai joltain muulta muuttaa ruokatottumuksia terveyssyistä sukupuolen ja iän mukaan (%).

TABLE 74.A. Respondents advised during the past year by a physician, public health care nurse, member of family or somebody else to change dietary habits for health reasons by sex and age (%).

	Miehet/Males						Naiset/Females						Total	Total
	Ikäryhmä/Age group						Ikäryhmä/Age group							
	15-24	25-34	35-44	45-54	55-64	Total	15-24	25-34	35-44	45-54	55-64	Total		
Lääkäri kehottanut/Doctor	2,2	5,5	12,8	15,6	17,3	11,2	3,5	3,6	7,7	13,9	14,7	9,2	10,1	
Joku muu terveydenhoitohenkilö/Health care nurse	2,6	4,7	12,1	15,3	15,7	10,6	5,7	4,9	10,2	12,5	8,8	8,7	9,6	
Perheenjäsen kehottanut/Family member advised	17,2	23,6	23,3	29,7	25,3	24,2	21,1	13,4	12,6	10,3	10,2	13,2	18,2	
Joku muu kehottanut/Someone else	4,5	4,3	6,2	4,7	5,3	5,0	7,9	5,6	7,7	3,1	3,2	5,3	5,2	
Ei ole saanut kehotuksia/No advice	75,7	68,9	62,0	54,7	55,7	62,6	71,6	79,7	72,0	70,7	69,2	72,4	67,9	
Yhteensä/Total (N)	267	254	305	360	300	1486	317	305	364	417	373	1776	3262	

TAULUKKO 74.B. Muutoskehotuksen saaneiden osuus taustamuuttujien mukaan (%).

TABLE 74.B. Proportion of respondents advised to change dietary habits by background variables (%).

		Miehet/Males						Naiset/Females						Total	Total
		Ikäryhmä/Age group						Ikäryhmä/Age group							
		15-24	25-34	35-44	45-54	55-64	Total	15-24	25-34	35-44	45-54	55-64	Total		
SIVILISÄÄTY/ MARITAL STATUS	Naimisissa tai avoliitossa/Married		38	36	39	47	47	43	32	20	27	31	31	28	35
	Naimaton/Single		22	22	39	42	36	27	27	23	39	30	27	28	27
	Eronnut/Divorced		,	20	33	32	25	29	100	17	18	22	29	24	26
	Leski/Widowed		,	,	,	,	50	50	,	,	50	18	33	30	32
KOULUTUS/ EDUCATION	0-9 vuotta/0-9 years		20	75	32	43	48	41	28	60	42	36	34	34	37
	10-12 vuotta/10-12 years		24	30	49	43	44	37	30	17	29	30	35	30	33
	13 v. tai enemmän/13+ years		26	30	32	48	41	36	28	20	26	26	25	24	30
ASUINALUE/ LIVING AREA	Uusimaa/South-Finland		34	24	35	53	43	39	31	16	30	27	37	28	33
	Länsi-Suomi/West-Finland		22	39	27	40	44	34	24	23	28	25	26	25	29
	Keski-Suomi/Middle Fin.		13	28	39	40	45	34	35	31	31	34	33	33	33
	Kaakkois-Suomi/South-East		28	20	48	41	50	37	35	12	17	32	21	24	30
	Itä-Suomi/East-Finland		36	50	52	54	48	49	12	23	30	34	34	27	37
	Pohjois-Suomi/North-Fin.		24	35	50	46	42	40	32	10	23	27	27	25	32
SOSIO- EKONOMINEN ASEMA/ SOCIO- ECONOMIC STATUS	Työnantaja,yksityisyrittäjä/ Employer,entrepreneur		0	47	42	54	52	49	0	25	25	26	37	27	41
	Maanviljelijä,maatalon emäntä/Farmer, farmer's wife		100	29	33	25	60	35	,	0	20	56	17	32	34
	Ylempi toimihenkilö/Upper white-collar worker		50	24	30	41	41	34	0	18	24	28	27	23	29
	Alempi toimihenkilö/Lower white-collar worker		45	32	48	51	40	44	55	21	26	26	41	28	32
	Työntekijä/Blue-collar worker		22	31	40	43	40	37	39	17	37	26	28	29	34
	Opiskelija/Student		23	37	67	100	,	26	25	14	40	0	,	24	25
	Eläkeläinen/Pensioned		,	100	63	50	47	49	100	100	33	57	28	33	40
	Työtön/Unemployed		22	33	33	37	48	36	31	30	46	44	12	33	34
VUOSI/YEAR	1999-2001		24	31	33	44	41	35	24	23	25	28	32	26	30
	2002		29	33	37	45	51	40	26	26	27	28	34	28	34
	2003		24	31	38	45	44	37	28	20	28	29	31	28	32

TAULUKKO 75.A. Keitettyjen perunoiden käyttö kuluneen viikon aikana sukupuolen ja iän mukaan (%).  
 TABLE 75.A. Consumption of boiled potatoes in the past week by sex and age (%).

	Miehet/Males						Naiset/Females						Total	Total
	Ikäryhmä/Age group						Ikäryhmä/Age group							
	15-24	25-34	35-44	45-54	55-64	Total	15-24	25-34	35-44	45-54	55-64	Total		
Ei kertaakaan/Not at all	11,7	17,1	8,1	9,4	3,3	9,6	17,5	18,1	10,7	6,8	3,6	10,7	10,2	
1-2 päivänä/1-2 days	41,3	46,4	44,6	35,5	32,9	39,7	45,7	46,4	44,1	37,2	30,7	40,3	40,0	
3-5 päivänä/3-5 days	36,7	31,3	41,7	44,1	51,5	41,7	32,4	32,9	37,3	47,5	50,0	40,8	41,2	
6-7 päivänä/6-7 days	10,2	5,2	5,5	11,0	12,4	9,0	4,4	2,6	7,9	8,4	15,6	8,2	8,6	
Yhteensä/Total (%)	100,0	100,0	100,0	100,0	100,0	100,0	100,0	100,0	100,0	100,0	100,0	100,0	100,0	
Yhteensä/Total (N)	264	252	307	363	307	1493	315	304	365	427	384	1795	3288	
Puuttuvia/Missing (n)	6	4	6	2	5	23	3	4	4	2	11	24	47	

 TAULUKKO 75.B. Päivittäin keitettyjä perunoita käyttäneiden osuus taustamuuttujien mukaan (%).  
 TABLE 75.B. Proportion of persons consuming daily boiled potatoes by background variables.

		Miehet/Males						Naiset/Females						Total	Total
		Ikäryhmä/Age group						Ikäryhmä/Age group							
		15-24	25-34	35-44	45-54	55-64	Total	15-24	25-34	35-44	45-54	55-64	Total		
SIVILISÄÄTY/ MARITAL STATUS	Naimisissa tai avoliitossa/Married		3	4	5	12	13	9	2	3	9	11	17	10	9
	Naimaton/Single		11	8	9	8	19	10	5	1	9	0	16	5	8
	Eronnut/Divorced		,	0	5	4	9	5	0	0	0	2	11	4	5
	Leski/Widowed		,	,	,	,	0	0	,	,	0	8	10	9	8
KOULUTUS/ EDUCATION	0-9 vuotta/0-9 years		13	0	7	10	17	13	10	0	8	17	15	14	13
	10-12 vuotta/10-12 years		13	4	6	10	16	10	3	2	7	10	15	8	9
	13 v. tai enemmän/13+ years		3	6	5	12	6	7	3	3	8	4	14	6	6
ASUINALUE/ LIVING AREA	Uusimaa/South-Finland		3	3	2	6	7	5	0	3	4	3	11	4	4
	Länsi-Suomi/West-Finland		16	12	7	19	25	16	10	3	10	16	27	14	15
	Keski-Suomi/Middle Fin.		10	4	6	10	13	9	3	3	9	5	11	7	8
	Kaakkois-Suomi/South-East		9	0	4	0	4	4	4	6	13	14	9	10	7
	Itä-Suomi/East-Finland		7	6	4	7	8	6	0	0	0	8	11	5	6
	Pohjois-Suomi/North-Fin.		14	3	11	16	11	12	7	0	15	8	21	10	11
SOSIO- EKONOMINEN ASEMA/ SOCIO- ECONOMIC STATUS	Työnantaja,yksityisyrittäjä/ Employer,entrepreneur		50	0	6	15	14	12	50	0	11	3	10	7	10
	Maanviljelijä,maatalon emäntä/Farmer,farmer's wife		0	14	22	15	20	17	,	50	20	22	86	43	28
	Ylempi toimihenkilö/Upper white-collar worker		0	6	3	14	4	7	0	3	5	4	9	5	6
	Alempi toimihenkilö/Lower white-collar worker		9	3	5	8	8	6	0	3	6	10	13	7	7
	Työntekijä/Blue-collar worker		3	4	6	11	18	8	0	0	14	13	10	9	9
	Opiskelija/Student		12	11	0	0	,	11	5	4	0	0	,	5	8
	Eläkeläinen/Pensioned		,	0	0	4	9	8	,	0	33	10	16	16	12
	Työtön/Unemployed		11	8	6	5	16	10	0	0	8	11	19	9	9
VUOSI/YEAR	1998-1999		15	6	8	15	23	14	7	8	9	13	19	11	12
	2000-2001		13	7	10	14	18	13	7	7	9	15	20	12	12
	2002		7	2	6	9	18	9	4	2	7	12	17	8	9
	2003		10	5	6	11	12	9	4	3	8	8	16	8	9

TAULUKKO 76.A. Ranskalaisten perunoiden käyttö kuluneen viikon aikana sukupuolen ja iän mukaan (%).  
 TABLE 76.A. Consumption of fried potatoes during the past week by sex and age (%).

	Miehet/Males						Naiset/Females						Total	Total
	Ikäryhmä/Age group						Ikäryhmä/Age group							
	15-24	25-34	35-44	45-54	55-64	Total	15-24	25-34	35-44	45-54	55-64	Total		
En kertaakaan/Not at all	51,7	55,3	66,0	71,5	83,2	65,6	64,1	64,3	72,5	85,5	91,6	75,8	71,2	
1-2 päivänä/1-2 days	43,3	39,9	31,7	28,5	16,0	31,9	34,6	34,7	27,2	14,5	8,4	23,7	27,4	
3-5 päivänä/3-5 days	4,6	4,0	2,3	,0	,8	2,3	1,3	1,0	,0	,0	,0	,4	1,3	
6-7 päivänä/6-7 days	,4	,8	,0	,0	,0	,2	,0	,0	,3	,0	,0	,1	,1	
Yhteensä/Total (%)	100,0	100,0	100,0	100,0	100,0	100,0	100,0	100,0	100,0	100,0	100,0	100,0	100,0	
Yhteensä/Total (N)	261	253	300	319	244	1377	315	300	357	373	298	1643	3020	
Puuttuvia/Missing (n)	9	3	13	46	68	139	3	8	12	56	97	176	315	

 TAULUKKO 76.B. Ei kertaakaan kuluneen viikon aikana ranskalaisia perunoita käyttäneiden osuus taustamuuttujien mukaan.  
 TABLE 76.B. Proportion of respondents who have consumed no fried potatoes during the past week by background variables.

		Miehet/Males						Naiset/Females						Total	Total
		Ikäryhmä/Age group						Ikäryhmä/Age group							
		15-24	25-34	35-44	45-54	55-64	Total	15-24	25-34	35-44	45-54	55-64	Total		
SIVILISÄÄTY/ MARITAL STATUS	Naimisissa tai avoliitossa/Married	47	52	64	70	83	67	62	64	72	84	92	77	73	
	Naimaton/Single	53	62	71	76	75	59	64	64	77	91	93	70	65	
	Eronnut/Divorced	,	40	72	86	88	79	100	83	74	90	91	86	83	
	Leski/Widowed	,	,	,	,	100	100	,	,	50	91	83	84	86	
KOULUTUS/ EDUCATION	0-9 vuotta/0-9 years	59	38	57	68	88	71	66	50	81	88	92	83	77	
	10-12 vuotta/10-12 years	48	54	73	72	75	63	65	56	69	90	92	76	70	
	13 v. tai enemmän/13+ years	50	56	64	72	83	65	60	66	74	82	90	74	70	
ASUINALUE/ LIVING AREA	Uusimaa/South-Finland	47	54	58	67	78	61	66	66	72	82	92	75	69	
	Länsi-Suomi/West-Finland	57	49	66	74	84	65	59	61	74	86	92	74	70	
	Keski-Suomi/Middle Fin.	48	60	69	71	86	67	67	65	75	80	91	76	72	
	Kaakkois-Suomi/South-East	48	58	65	75	67	62	78	75	83	97	93	86	76	
	Itä-Suomi/East-Finland	57	72	70	73	94	73	59	69	60	91	91	75	74	
	Pohjois-Suomi/North-Fin.	58	50	76	76	92	70	64	55	66	90	90	73	72	
SOSIO- EKONOMINEN ASEMA/ SOCIO- ECONOMIC STATUS	Työnantaja,yksityisyrittäjä/ Employer,entrepreneur	100	56	67	63	85	68	100	75	74	85	85	81	73	
	Maanviljelijä,maatalon emäntä/Farmer, farmer's wife	0	57	78	90	100	77	,	50	80	88	100	86	80	
	Ylempi toimihenkilö/Upper white-collar worker	80	63	59	72	79	67	100	67	67	83	83	74	70	
	Alempi toimihenkilö/Lower white-collar worker	36	51	63	63	86	61	65	63	75	89	91	78	74	
	Työntekijä/Blue-collar worker	50	51	69	76	86	67	74	69	67	81	89	76	70	
	Opiskelija/Student	53	53	33	0	,	53	61	68	100	100	,	63	58	
	Eläkeläinen/Pensioned	,	100	75	74	88	84	100	100	100	80	97	95	90	
	Työtön/Unemployed	47	67	89	94	68	73	77	52	65	92	90	75	74	
1 VUOSI/YEAR	1998-1999	52	55	63	75	82	65	58	68	75	82	90	73	69	
	2000-2001	53	51	65	78	80	66	62	64	73	86	90	75	71	
	2002	49	53	64	78	86	67	61	62	70	88	92	74	71	
	2003	52	55	66	71	83	66	64	64	73	86	92	76	71	

TAULUKKO 77.A. Riisin/pastan käyttö kuluneen viikon aikana sukupuolen ja iän mukaan (%).  
 TABLE 77.A. Consumption of rice or pasta during the past week by sex and age (%).

	Miehet/Males						Naiset/Females						Total	Total
	Ikäryhmä/Age group						Ikäryhmä/Age group							
	15-24	25-34	35-44	45-54	55-64	Total	15-24	25-34	35-44	45-54	55-64	Total		
En kertaakaan/Not at all	18,6	15,9	18,4	30,4	36,2	24,1	14,4	13,0	12,8	19,6	25,6	17,3	20,3	
1-2 päivänä/1-2 days	62,1	57,0	64,5	58,3	53,5	59,3	58,1	59,5	61,9	64,1	65,5	62,1	60,8	
3-5 päivänä/3-5 days	18,2	25,5	15,8	10,4	9,8	15,6	24,3	26,9	24,4	14,9	6,6	19,0	17,5	
6-7 päivänä/6-7 days	1,1	1,6	1,3	,9	,4	1,1	3,2	,7	,8	1,5	2,3	1,7	1,4	
Yhteensä/Total (%)	100,0	100,0	100,0	100,0	100,0	100,0	100,0	100,0	100,0	100,0	100,0	100,0	100,0	
Yhteensä/Total (N)	264	251	304	336	254	1409	313	301	360	404	348	1726	3135	
Puuttuvia/Missing (n)	6	5	9	29	58	107	5	7	9	25	47	93	200	

 TAULUKKO 77.B. Ei kertaakaan kuluneen viikon aikana pastaa/ riisiä käyttäneiden osuus taustamuuttujien mukaan (%).  
 TABLE 77.B. Proportion of respondents who have consumed no rice or pasta during the past week by background variables (%).

		Miehet/Males						Naiset/Females						Total	Total
		Ikäryhmä/Age group						Ikäryhmä/Age group							
		15-24	25-34	35-44	45-54	55-64	Total	15-24	25-34	35-44	45-54	55-64	Total		
SIVILISÄÄTY/ MARITAL STATUS	Naimisissa tai avoliitossa/Married		17	14	17	26	35	24	16	12	12	18	26	17	20
	Naimaton/Single		19	17	14	55	11	20	14	16	18	22	33	17	18
	Eronnut/Divorced		,	50	42	48	63	51	0	17	14	19	22	19	30
	Leski/Widowed		,	,	,	,	60	60	,	,	0	50	20	28	32
KOULUTUS/ EDUCATION	0-9 vuotta/0-9 years		14	25	32	42	49	36	14	20	18	18	25	20	27
	10-12 vuotta/10-12 years		22	25	22	30	34	26	17	15	16	26	27	21	23
	13 v. tai enemmän/13+ years		13	12	14	28	26	19	9	12	11	16	23	14	16
ASUINALUE/ LIVING AREA	Uusimaa/South-Finland		13	10	7	26	28	17	12	11	7	14	24	13	15
	Länsi-Suomi/West-Finland		14	20	22	33	49	26	18	15	13	24	29	20	23
	Keski-Suomi/Middle Fin.		22	15	15	37	46	28	9	18	20	19	22	18	22
	Kaakkois-Suomi/South-East		30	16	18	25	12	21	13	6	7	12	32	15	17
	Itä-Suomi/East-Finland		14	17	36	25	33	26	9	15	5	36	27	20	23
	Pohjois-Suomi/North-Fin.		24	26	31	32	33	29	25	7	26	17	26	21	25
SOSIO- EKONOMINEN ASEMA/ SOCIO- ECONOMIC STATUS	Työnantaja,yksityisyrittäjä/ Employer,entrepreneur		0	29	19	30	45	30	100	25	30	15	18	23	27
	Maanviljelijä,maatalon emäntä/Farmer, farmer's wife		100	14	56	45	50	43	,	50	20	13	57	32	38
	Ylempi toimihenkilö/Upper white-collar worker		0	7	8	15	23	12	0	4	5	14	31	11	11
	Alempi toimihenkilö/Lower white-collar worker		9	20	17	26	32	22	11	16	10	21	23	17	18
	Työntekijä/Blue-collar worker		19	18	22	42	49	29	23	18	26	35	29	28	29
	Opiskelija/Student		20	6	0	0	,	18	11	11	0	0	,	11	14
	Eläkeläinen/Pensioned		,	100	38	27	30	31	100	0	40	10	20	20	25
	Työtön/Unemployed		12	42	33	39	40	33	46	10	19	8	45	24	28
VUOSI/YEAR	1998-1999		32	29	32	39	41	34	25	19	22	30	37	26	30
	2000-2001		26	22	26	32	37	28	19	16	17	27	32	22	25
	2002		24	16	23	36	35	27	21	13	11	24	30	20	23
	2003		19	16	18	30	36	24	14	13	13	20	26	17	20

TAULUKKO 78.A. Puurojen/murojen käyttö kuluneen viikon aikana sukupuolen ja iän mukaan (%).

TABLE 78.A. Consumption of cereals (cornflakes, porridge etc.) during the past week by sex and age (%).

	Miehet/Males						Naiset/Females						Total
	Ikäryhmä/Age group						Ikäryhmä/Age group						
	15-24	25-34	35-44	45-54	55-64	Total	15-24	25-34	35-44	45-54	55-64	Total	
Ei kertaakaan/Not at all	48,3	47,4	41,7	34,8	26,2	39,2	44,7	32,9	31,6	30,3	19,0	31,4	34,9
1-2 päivänä/1-2 days	26,2	24,1	31,5	29,8	29,1	28,4	30,7	30,9	31,3	27,0	24,8	28,8	28,6
3-5 päivänä/3-5 days	14,4	16,9	15,3	17,1	18,8	16,5	17,9	21,6	20,9	22,0	21,9	20,9	18,9
6-7 päivänä/6-7 days	11,0	11,6	11,5	18,3	25,9	15,9	6,7	14,6	16,2	20,7	34,4	18,9	17,5
Yhteensä/Total (%)	100,0	100,0	100,0	100,0	100,0	100,0	100,0	100,0	100,0	100,0	100,0	100,0	100,0
Yhteensä/Total (N)	263	249	295	339	282	1428	313	301	358	396	343	1711	3139
Puuttuvia/Missing (n)	7	7	18	26	30	88	5	7	11	33	52	108	196

TAULUKKO 78.B. Päivittäin puuroja/muroja käyttäneiden osuus taustamuuttujien mukaan (%).

TABLE 78.B. Proportion of respondents who consume cereals daily by background variables (%).

		Miehet/Males						Naiset/Females						Total	
		Ikäryhmä/Age group						Ikäryhmä/Age group							
		15-24	25-34	35-44	45-54	55-64	Total	15-24	25-34	35-44	45-54	55-64	Total		
SIVILISÄÄTY/ MARITAL STATUS	Naimisissa tai avoliitossa/Married		6	10	14	19	25	17	7	16	16	21	39	22	20
	Naimaton/Single		12	16	4	18	27	13	7	11	20	30	30	13	13
	Eronnut/Divorced		,	0	6	17	32	18	0	0	15	13	19	15	16
	Leski/Widowed		,	,	,	,	25	25	,	,	0	9	21	16	17
KOULUTUS/ EDUCATION	0-9 vuotta/0-9 years		11	0	7	25	30	21	11	0	5	26	33	24	23
	10-12 vuotta/10-12 years		11	13	9	14	29	14	6	16	10	20	35	17	15
	13 v. tai enemmän/13+ years		9	11	14	19	21	15	6	14	19	20	37	18	17
ASUINALUE/ LIVING AREA	Uusimaa/South-Finland		8	15	7	16	21	14	5	16	17	24	27	18	16
	Länsi-Suomi/West-Finland		12	9	17	18	27	16	5	11	15	18	41	18	17
	Keski-Suomi/Middle Fin.		13	11	16	20	37	20	9	19	18	20	33	20	20
	Kaakkois-Suomi/South-East		4	11	9	25	12	12	9	18	6	27	30	19	16
	Itä-Suomi/East-Finland		21	6	11	4	14	10	9	23	20	11	36	18	15
	Pohjois-Suomi/North-Fin.		11	13	6	28	25	18	5	4	20	24	41	19	18
SOSIO- EKONOMINEN ASEMA/ SOCIO- ECONOMIC STATUS	Työnantaja,yksityisyrittäjä/ Employer,entrepreneur		0	12	7	18	21	15	0	38	30	13	41	26	19
	Maanviljelijä,maatalon emäntä/Farmer, farmer's wife		0	14	22	33	80	32	,	50	0	44	71	43	37
	Ylempi toimihenkilö/Upper white-collar worker		20	7	15	14	19	13	0	12	18	18	16	16	14
	Alempi toimihenkilö/Lower white-collar worker		0	7	5	20	23	12	10	13	16	21	28	18	17
	Työntekijä/Blue-collar worker		6	19	11	11	22	14	14	14	7	16	31	16	15
	Opiskelija/Student		13	6	0	0	,	12	6	22	40	0	,	9	10
	Eläkeläinen/Pensioned		,	100	13	43	28	31	0	0	20	37	43	41	36
	Työtön/Unemployed		6	0	17	18	25	15	0	14	16	32	35	21	18
VUOSI/YEAR	1998-1999		10	9	12	17	32	16	7	15	16	17	31	16	16
	2000-2001		11	10	12	19	28	16	9	15	13	21	31	18	17
	2002		14	9	11	18	29	17	7	14	13	20	34	17	17
	2003		11	12	12	18	26	16	7	15	16	21	34	19	18

TAULUKKO 79.A. Rasvaisen juuston syönti viimeksi kuluneen viikon aikana sukupuolen ja iän mukaan (%).

TABLE 79.A. Consumption of fat cheese during the past week by sex and age (%).

	Miehet/Males						Naiset/Females						Total	Total
	Ikäryhmä/Age group						Ikäryhmä/Age group							
	15-24	25-34	35-44	45-54	55-64	Total	15-24	25-34	35-44	45-54	55-64	Total		
En kertaakaan/Not at all	29,9	32,0	28,4	35,8	45,3	34,5	40,9	41,0	39,1	48,4	60,4	46,4	41,0	
1-2 päivänä/1-2 days	23,9	20,2	31,9	25,0	22,1	24,8	20,1	21,0	20,8	19,7	17,1	19,7	22,0	
3-5 päivänä/3-5 days	28,0	24,5	20,3	22,5	22,1	23,3	22,0	15,1	22,4	14,8	14,2	17,5	20,1	
6-7 päivänä/6-7 days	18,2	23,3	19,4	16,7	10,4	17,4	17,0	23,0	17,8	17,1	8,4	16,4	16,8	
Yhteensä/Total (%)	100,0	100,0	100,0	100,0	100,0	100,0	100,0	100,0	100,0	100,0	100,0	100,0	100,0	
Yhteensä/Total (N)	264	253	310	360	298	1485	318	305	366	426	381	1796	3281	
Puuttuvia/Missing (n)	6	3	3	5	14	31	0	3	3	3	14	23	54	

TAULUKKO 79.B. Päivittäin viimeksi kuluneen viikon aikana rasvaisia juustoja syöneiden osuus taustamuuttujien mukaan.

TABLE 79.B. Proportion of persons who have eaten fat cheese daily during the past week by background variables.

		Miehet/Males						Naiset/Females						Total	Total	
		Ikäryhmä/Age group						Ikäryhmä/Age group								
		15-24	25-34	35-44	45-54	55-64	Total	15-24	25-34	35-44	45-54	55-64	Total			
SIVIILISÄÄTY/ MARITAL STATUS	Naimisissa tai avoliitossa/Married		22	26	20	18	10	18	21	25	18	16	8	17	17	
	Naimaton/Single		18	18	19	3	0	16	16	16	18	8	6	15	15	
	Eronnut/Divorced		,	20	11	28	18	20	100	17	18	30	7	20	20	
	Leski/Widowed		,	,	,	,	20	20	,	,	50	8	14	14	15	
KOULUTUS/ EDUCATION	0-9 vuotta/0-9 years		16	25	25	14	7	13	17	20	9	9	8	10	12	
	10-12 vuotta/10-12 years		17	25	22	20	10	19	18	30	18	17	9	17	18	
	13 v. tai enemmän/13+ years		22	22	17	16	11	18	16	21	18	20	10	18	18	
ASUINALUE/ LIVING AREA	Uusimaa/South-Finland		20	27	20	10	16	18	17	17	18	19	7	16	17	
	Länsi-Suomi/West-Finland		10	28	17	21	7	17	18	26	17	17	10	17	17	
	Keski-Suomi/Middle Fin.		23	24	21	18	12	19	18	27	23	15	6	17	18	
	Kaakkois-Suomi/South-East		22	16	20	29	0	17	13	12	13	20	3	12	15	
	Itä-Suomi/East-Finland		36	22	18	18	5	18	9	38	10	13	6	12	15	
SOSIO- EKONOMINEN ASEMA/ SOCIO- ECONOMIC STATUS	Työnantaja,yksityisyrittäjä/ Employer,entrepreneur		0	33	25	8	11	16	50	38	30	18	24	25	19	
	Maanviljelijä,maatalon emäntä/Farmer, farmer's wife		0	14	11	15	25	15	,	0	0	11	14	9	12	
	Ylempi toimihenkilö/Upper white-collar worker		0	16	20	16	9	16	0	12	20	28	9	19	17	
	Alempi toimihenkilö/Lower white-collar worker		9	17	13	13	12	14	20	23	16	13	4	15	15	
	Työntekijä/Blue-collar worker		22	29	20	24	9	22	13	41	14	18	10	18	20	
	Opiskelija/Student		18	33	0	100	,	20	17	30	20	0	,	18	19	
	Eläkeläinen/Pensioned		,	0	11	8	10	10	100	0	0	14	7	8	9	
	Työtön/Unemployed		22	25	28	33	12	23	15	19	23	22	15	19	21	
	VUOSI/YEAR	1998-1999		25	29	24	21	17	23	20	25	26	23	19	23	23
		2000-2001		21	21	18	15	12	17	17	21	19	17	12	17	17
2002			20	28	22	18	13	20	19	20	20	16	13	18	19	
2003			18	23	19	17	10	17	17	23	18	17	8	16	17	



TAULUKKO 80.A. Vähärasvaisen juuston syönti viimeksi kuluneen viikon aikana sukupuolen ja iän mukaan (%).

TABLE 80.A. Consumption of low fat cheese in the past week by sex and age (%).

	Miehet/Males						Naiset/Females						Total	Total
	Ikäryhmä/Age group						Ikäryhmä/Age group							
	15-24	25-34	35-44	45-54	55-64	Total	15-24	25-34	35-44	45-54	55-64	Total		
En kertaakaan/Not at all	60,2	57,7	49,0	49,7	46,3	52,1	56,0	42,6	36,1	32,9	32,0	39,1	45,0	
1-2 päivänä/1-2 days	23,1	22,1	31,0	23,6	21,5	24,4	20,8	21,6	24,0	20,2	19,2	21,1	22,6	
3-5 päivänä/3-5 days	10,2	11,1	13,5	11,4	18,8	13,1	14,5	18,0	19,9	20,0	23,4	19,4	16,5	
6-7 päivänä/6-7 days	6,4	9,1	6,5	15,3	13,4	10,4	8,8	17,7	19,9	27,0	25,5	20,4	15,9	
Yhteensä/Total (%)	100,0	100,0	100,0	100,0	100,0	100,0	100,0	100,0	100,0	100,0	100,0	100,0	100,0	
Yhteensä/Total (N)	264	253	310	360	298	1485	318	305	366	426	381	1796	3281	
Puuttuvia/Missing (n)	6	3	3	5	14	31	0	3	3	3	14	23	54	

TAULUKKO 80.B. Päivittäin vähärasvaisia juustoja syöneiden osuus taustamuuttujien mukaan (%).

TABLE 80.B. Proportion of persons who have eaten low fat cheese daily in the past week by background variables (%).

		Miehet/Males						Naiset/Females						Total	Total	
		Ikäryhmä/Age group						Ikäryhmä/Age group								
		15-24	25-34	35-44	45-54	55-64	Total	15-24	25-34	35-44	45-54	55-64	Total			
SIVIILISÄÄTY/ MARITAL STATUS	Naimisissa tai avoliitossa/Married		14	12	6	17	14	13	15	19	20	29	28	24	19	
	Naimaton/Single		5	5	9	8	7	6	7	16	19	27	30	13	10	
	Eronnut/Divorced		,	0	0	4	14	6	100	0	18	19	16	18	14	
	Leski/Widowed		,	,	,	,	0	0	,	,	0	17	18	17	15	
KOULUTUS/ EDUCATION	0-9 vuotta/0-9 years		7	0	7	16	10	10	6	0	13	17	21	16	14	
	10-12 vuotta/10-12 years		5	6	7	13	14	9	7	13	20	26	27	19	14	
	13 v. tai enemmän/13+ years		9	11	6	17	16	12	12	19	21	31	28	23	18	
ASUINALUE/ LIVING AREA	Uusimaa/South-Finland		2	10	5	13	7	8	12	23	19	30	26	23	16	
	Länsi-Suomi/West-Finland		10	12	7	20	12	12	11	15	11	30	31	20	17	
	Keski-Suomi/Middle Fin.		10	7	8	12	22	13	9	22	22	25	23	20	17	
	Kaakkois-Suomi/South-East		0	11	4	29	14	11	0	18	23	31	12	18	15	
	Itä-Suomi/East-Finland		0	6	11	11	18	10	9	0	45	26	29	23	17	
SOSIO- EKONOMINEN ASEMA/ SOCIO- ECONOMIC STATUS	Työnantaja,yksityisyrittäjä/ Employer,entrepreneur		100	6	6	17	11	13	50	13	25	15	38	24	17	
	Maanviljelijä,maatalon emäntä/Farmer, farmer's wife		0	0	33	15	0	15	,	0	0	33	14	17	16	
	Ylempi toimihenkilö/Upper white-collar worker		0	17	5	19	20	14	33	28	17	37	33	29	21	
	Alempi toimihenkilö/Lower white-collar worker		9	10	2	17	12	10	25	17	24	29	30	25	21	
	Työntekijä/Blue-collar worker		6	5	8	10	11	8	9	3	16	27	18	17	11	
	Opiskelija/Student		6	0	33	0	,	6	8	15	20	100	,	9	8	
	Eläkeläinen/Pensioned		,	0	11	17	16	15	0	0	20	14	23	21	19	
	Työtön/Unemployed		0	0	0	6	12	4	0	14	12	11	23	13	9	
	VUOSI/YEAR	1998-1999		3	4	4	7	9	5	5	7	11	13	16	10	8
		2000-2001		3	8	8	12	11	9	8	11	15	19	23	15	12
2002			5	8	10	12	15	10	6	13	18	26	22	17	14	
2003			6	9	6	15	13	10	9	18	20	27	25	20	16	

TAULUKKO 81.A. Kanan syöminen viimeksi kuluneen viikon aikana sukupuolen ja iän mukaan (%).  
 TABLE 81.A. Eating of chicken dishes in the past week by sex and age (%).

	Miehet/Males						Naiset/Females						Total	Total
	Ikäryhmä/Age group						Ikäryhmä/Age group							
	15-24	25-34	35-44	45-54	55-64	Total	15-24	25-34	35-44	45-54	55-64	Total		
Ei kertaakaan/Not at all	35,4	26,3	26,1	30,5	29,8	29,6	36,2	20,1	17,4	18,4	24,8	23,0	26,0	
1-2 päivänä/1-2 days	57,8	60,2	64,4	61,6	61,0	61,1	53,5	65,7	69,6	69,7	65,7	65,2	63,4	
3-5 päivänä/3-5 days	6,1	11,6	9,2	7,9	8,1	8,5	10,1	13,5	12,7	11,2	8,1	11,1	9,9	
6-7 päivänä/6-7 days	,8	2,0	,3	,0	1,1	,8	,3	,7	,3	,7	1,4	,7	,7	
Yhteensä/Total (%)	100,0	100,0	100,0	100,0	100,0	100,0	100,0	100,0	100,0	100,0	100,0	100,0	100,0	
Yhteensä/Total (N)	263	251	303	341	272	1430	318	303	362	403	359	1745	3175	
Puuttuvia/Missing (n)	7	5	10	24	40	86	0	5	7	26	36	74	160	

 TAULUKKO 81.B. Yhtenä päivänä tai useammin kanaa viimeksi kuluneen viikon aikana syöneiden osuus taustamuuttujien mukaan (%).  
 TABLE 81.B. Proportion of persons who have eaten chicken at least once in the past week by background variables (%).

		Miehet/Males						Naiset/Females						Total	Total	
		Ikäryhmä/Age group						Ikäryhmä/Age group								
		15-24	25-34	35-44	45-54	55-64	Total	15-24	25-34	35-44	45-54	55-64	Total			
SIVILISÄÄTY/ MARITAL STATUS	Naimisissa tai avoliitossa/Married		75	75	78	73	71	74	51	83	83	82	75	79	77	
	Naimaton/Single		63	72	63	48	75	64	67	73	77	78	58	69	67	
	Eronnut/Divorced		,	60	63	58	57	59	100	67	86	80	82	82	74	
	Leski/Widowed		,	,	,	,	67	67	,	,	100	82	85	85	83	
KOULUTUS/ EDUCATION	0-9 vuotta/0-9 years		56	63	67	64	62	62	68	60	83	84	75	76	69	
	10-12 vuotta/10-12 years		63	64	68	68	69	66	64	68	81	75	76	73	70	
	13 v. tai enemmän/13+ years		73	79	78	73	78	77	61	83	84	85	74	80	79	
ASUINALUE/ LIVING AREA	Uusimaa/South-Finland		65	81	80	71	72	74	67	83	86	84	73	80	78	
	Länsi-Suomi/West-Finland		76	73	81	75	63	74	59	73	87	83	71	75	74	
	Keski-Suomi/Middle Fin.		66	67	73	65	75	69	66	75	84	79	82	77	73	
	Kaakkois-Suomi/South-East		50	67	54	76	86	66	83	100	84	82	79	84	76	
	Itä-Suomi/East-Finland		57	83	58	57	56	62	50	92	68	76	77	70	66	
SOSIO- EKONOMINEN ASEMA/ SOCIO- ECONOMIC STATUS	Työnantaja,yksityisyrittäjä/ Employer,entrepreneur		50	88	77	84	67	79	0	88	75	88	83	81	80	
	Maanviljelijä,maatalon emäntä/Farmer, farmer's wife		0	57	67	69	50	62	,	50	50	71	43	55	59	
	Ylempi toimihenkilö/Upper white-collar worker		100	78	85	71	89	81	67	91	89	83	74	86	83	
	Alempi toimihenkilö/Lower white-collar worker		64	80	66	82	56	72	70	79	83	83	75	80	78	
	Työntekijä/Blue-collar worker		64	68	66	55	65	63	57	61	80	79	78	74	67	
	Opiskelija/Student		69	72	100	0	,	69	67	85	80	100	,	69	69	
	Eläkeläinen/Pensioned		,	100	67	86	72	74	0	100	100	75	79	78	77	
	Työtön/Unemployed		28	50	65	47	68	52	54	76	77	83	63	72	63	
	VUOSI/YEAR	1998-1999		53	59	66	66	72	63	57	67	70	74	71	68	66
		2000-2001		64	67	69	68	72	68	60	72	75	76	77	72	70
2002			64	69	71	64	70	68	59	76	79	78	75	74	71	
2003			65	74	74	70	70	70	64	80	83	82	75	77	74	

TAULUKKO 82.A. Kalan syöminen viimeksi kuluneen viikon aikana sukupuolen ja iän mukaan (%).

TABLE 82.A. Consumption of fish dishes in the past week by sex and age (%).

	Miehet/Males						Naiset/Females						Total
	Ikäryhmä/Age group						Ikäryhmä/Age group						
	15-24	25-34	35-44	45-54	55-64	Total	15-24	25-34	35-44	45-54	55-64	Total	
En kertaakaan/Not at all	46,2	35,1	26,1	23,6	16,0	28,7	41,6	32,2	27,5	16,3	12,2	25,0	26,7
1-2 päivänä/1-2 days	49,2	56,6	66,1	66,1	69,3	62,1	51,4	62,8	66,6	73,0	67,3	64,8	63,6
3-5 päivänä/3-5 days	4,2	7,6	7,8	8,8	13,0	8,4	6,7	5,0	5,6	10,4	18,1	9,5	9,0
6-7 päivänä/6-7 days	,4	,8	,0	1,4	1,7	,9	,3	,0	,3	,2	2,4	,7	,8
Yhteensä/Total (%)	100,0	100,0	100,0	100,0	100,0	100,0	100,0	100,0	100,0	100,0	100,0	100,0	100,0
Yhteensä/Total (N)	262	251	295	351	293	1452	315	298	356	404	370	1743	3195
Puuttuvia/Missing (n)	8	5	18	14	19	64	3	10	13	25	25	76	140

TAULUKKO 82.B. Vähintään yhtenä päivänä viimeksi kuluneen viikon aikana kalaa syöneiden osuus taustamuuttujien mukaan (%).

TABLE 82.B. Proportion of persons who have eaten fish at least once in the past week by background variables (%).

		Miehet/Males						Naiset/Females						Total	
		Ikäryhmä/Age group						Ikäryhmä/Age group							
		15-24	25-34	35-44	45-54	55-64	Total	15-24	25-34	35-44	45-54	55-64	Total		
SIVILISÄÄTY/ MARITAL STATUS	Naimisissa tai avoliitossa/Married		39	68	74	79	84	76	60	66	75	84	89	78	77
	Naimaton/Single		56	60	74	61	81	61	58	75	68	86	78	66	63
	Eronnut/Divorced		,	60	72	65	90	74	100	33	59	78	89	76	76
	Leski/Widowed		,	,	,	,	80	80	,	,	100	100	93	95	93
KOULUTUS/ EDUCATION	0-9 vuotta/0-9 years		56	43	65	82	82	74	63	40	57	84	86	78	76
	10-12 vuotta/10-12 years		57	57	67	67	87	66	55	66	80	83	89	74	70
	13 v. tai enemmän/13+ years		49	70	79	80	85	75	65	69	71	85	88	75	75
ASUINALUE/ LIVING AREA	Uusimaa/South-Finland		47	64	82	82	88	74	56	77	68	87	87	76	75
	Länsi-Suomi/West-Finland		55	62	72	75	76	68	58	65	78	83	87	75	72
	Keski-Suomi/Middle Fin.		48	61	60	77	87	68	65	61	70	80	86	73	71
	Kaakkois-Suomi/South-East		70	74	79	67	95	77	57	76	87	85	91	81	79
	Itä-Suomi/East-Finland		71	78	77	68	86	76	50	33	70	86	91	71	73
	Pohjois-Suomi/North-Fin.		54	68	78	76	73	70	58	64	73	83	89	74	72
SOSIO- EKONOMINEN ASEMA/ SOCIO- ECONOMIC STATUS	Työnantaja,yksityisyrittäjä/ Employer,entrepreneur		100	59	72	76	75	73	100	57	67	82	90	79	75
	Maanviljelijä,maatalon emäntä/Farmer, farmer's wife		0	100	78	69	100	80	,	50	60	78	86	74	78
	Ylempi toimihenkilö/Upper white-collar worker		40	72	79	86	93	81	33	81	71	86	97	81	81
	Alempi toimihenkilö/Lower white-collar worker		73	66	67	81	77	73	55	67	73	85	86	76	75
	Työntekijä/Blue-collar worker		50	56	69	74	87	68	48	39	88	81	79	72	70
	Opiskelija/Student		52	78	100	100	,	55	61	77	60	100	,	62	59
	Eläkeläinen/Pensioned		,	100	88	74	86	84	100	100	80	84	92	91	88
	Työtön/Unemployed		65	55	72	47	75	64	38	65	65	80	70	67	66
VUOSI/YEAR	1998-1999		54	60	67	78	86	69	53	64	73	79	83	70	70
	2000-2001		52	60	64	76	85	68	52	66	73	79	85	71	70
	2002		55	60	73	80	85	72	55	68	78	84	90	75	74
	2003		54	65	74	76	84	71	58	68	72	84	88	75	73

TAULUKKO 83.A. Lihan syöminen viimeksi kuluneen viikon aikana sukupuolen ja iän mukaan (%).  
 TABLE 83.A. Consumption of meat dishes in the past week by sex and age (%).

	Miehet/Males						Naiset/Females						Total
	Ikäryhmä/Age group						Ikäryhmä/Age group						
	15-24	25-34	35-44	45-54	55-64	Total	15-24	25-34	35-44	45-54	55-64	Total	
En kertaakaan/Not at all	4,2	9,5	5,9	6,5	8,4	6,8	14,0	13,2	11,6	11,2	14,8	12,9	10,1
1-2 päivänä/1-2 days	31,3	41,3	44,1	48,0	44,3	42,3	45,1	48,2	48,6	57,3	47,1	49,6	46,3
3-5 päivänä/3-5 days	52,1	42,9	43,8	40,4	43,2	44,2	37,1	34,7	38,1	28,8	33,4	34,2	38,7
6-7 päivänä/6-7 days	12,5	6,3	6,3	5,1	4,2	6,7	3,8	4,0	1,7	2,7	4,7	3,3	4,9
Yhteensä/Total (%)	100,0	100,0	100,0	100,0	100,0	100,0	100,0	100,0	100,0	100,0	100,0	100,0	100,0
Yhteensä/Total (N)	265	252	304	354	287	1462	315	303	362	410	359	1749	3211
Puuttuvia/Missing (n)	5	4	9	11	25	54	3	5	7	19	36	70	124

 TAULUKKO 83.B. Kolmena päivänä tai useammin viimeksi kuluneen viikon aikana liharuokia syöneiden osuus taustamuuttujien mukaan (%).  
 TABLE 83.B. Proportion of persons who have eaten meat on at least three days in the past week by background variables.

		Miehet/Males						Naiset/Females						Total	
		Ikäryhmä/Age group						Ikäryhmä/Age group							
		15-24	25-34	35-44	45-54	55-64	Total	15-24	25-34	35-44	45-54	55-64	Total		
SIVILISÄÄTY/ MARITAL STATUS	Naimisissa tai avoliitossa/Married		64	51	53	43	47	49	49	44	44	35	42	41	45
	Naimaton/Single		64	45	47	71	38	58	39	22	23	21	35	33	45
	Eronnut/Divorced		,	60	26	42	48	41	0	50	29	16	15	20	27
	Leski/Widowed		,	,	,	,	75	75	,	,	50	36	44	42	45
KOULUTUS/ EDUCATION	0-9 vuotta/0-9 years		53	38	44	39	42	44	53	75	24	31	41	41	42
	10-12 vuotta/10-12 years		70	38	52	45	57	54	38	50	49	37	42	41	47
	13 v. tai enemmän/13+ years		63	54	49	49	46	51	38	35	37	28	29	34	41
ASUINALUE/ LIVING AREA	Uusimaa/South-Finland		67	51	46	42	48	49	31	29	38	25	29	31	39
	Länsi-Suomi/West-Finland		59	54	53	46	52	53	44	49	37	42	39	42	47
	Keski-Suomi/Middle Fin.		64	51	51	41	47	50	46	38	37	34	40	39	44
	Kaakkois-Suomi/South-East		74	32	50	48	40	50	41	38	33	32	38	36	42
	Itä-Suomi/East-Finland		57	53	37	50	55	49	38	38	70	18	32	36	42
	Pohjois-Suomi/North-Fin.		70	40	60	56	42	54	41	52	45	29	60	44	49
SOSIO- EKONOMINEN ASEMA/ SOCIO- ECONOMIC STATUS	Työnantaja,yksityisyrittäjä/ Employer,entrepreneur		100	50	52	44	41	46	50	50	40	25	18	30	41
	Maanviljelijä,maatalon emäntä/Farmer, farmer's wife		100	86	67	46	40	60	,	100	40	56	86	65	62
	Ylempi toimihenkilö/Upper white-collar worker		60	51	57	57	56	56	0	25	41	35	30	33	45
	Alempi toimihenkilö/Lower white-collar worker		73	49	45	48	52	50	30	39	38	34	40	37	40
	Työntekijä/Blue-collar worker		72	45	41	38	48	45	18	43	45	25	32	32	41
	Opiskelija/Student		63	61	33	0	,	62	43	37	20	0	,	42	51
	Eläkeläinen/Pensioned		,	100	50	30	47	45	100	100	50	24	43	41	42
	Työtön/Unemployed		56	33	56	47	36	46	46	71	42	31	32	43	44
VUOSI/YEAR	1998-1999		64	55	46	51	51	53	42	42	39	35	41	40	46
	2000-2001		63	57	50	46	51	53	43	40	37	40	37	39	45
	2002		63	49	48	48	46	50	40	37	41	33	32	36	43
	2003		65	49	50	45	47	51	41	39	40	31	38	38	44

TAULUKKO 84.A. Lihajalosteiden (makkarat yms.) syönti viimeksi kuluneen viikon aikana sukupuolen ja iän mukaan (%).  
 TABLE 84.A. Consumption of sausage dishes in the past week by sex and age (%).

	Miehet/Males						Naiset/Females						Total	Total
	Ikäryhmä/Age group						Ikäryhmä/Age group							
	15-24	25-34	35-44	45-54	55-64	Total	15-24	25-34	35-44	45-54	55-64	Total		
Ei kertaakaan/Not at all	14,6	18,0	11,1	10,1	9,1	12,3	39,8	30,0	20,7	26,4	23,4	27,7	20,6	
1-2 päivänä/1-2 days	44,1	38,4	38,8	36,9	41,8	39,8	40,4	42,7	47,0	38,7	36,4	41,0	40,4	
3-5 päivänä/3-5 days	27,6	27,2	33,2	31,5	28,2	29,8	13,7	20,7	22,7	23,2	26,9	21,6	25,4	
6-7 päivänä/6-7 days	13,8	16,4	16,9	21,4	20,9	18,2	6,1	6,7	9,7	11,7	13,3	9,7	13,6	
Yhteensä/Total (%)	100,0	100,0	100,0	100,0	100,0	100,0	100,0	100,0	100,0	100,0	100,0	100,0	100,0	
Yhteensä/Total (N)	261	250	307	355	287	1460	314	300	362	401	346	1723	3183	
Puuttuvia/Missing (n)	9	6	6	10	25	56	4	8	7	28	49	96	152	

 TAULUKKO 84.B. Päivittäin viimeksi kuluneen viikon aikana lihajalosteita syöneiden osuus taustamuuttujien mukaan.  
 TABLE 84.B. Proportion of persons who have eaten sausage dishes daily in the past week by background variables (%).

		Miehet/Males						Naiset/Females						Total	Total
		Ikäryhmä/Age group						Ikäryhmä/Age group							
		15-24	25-34	35-44	45-54	55-64	Total	15-24	25-34	35-44	45-54	55-64	Total		
SIVILISÄÄTY/ MARITAL STATUS	Naimisissa tai avoliitossa/Married		6	20	19	22	21	20	8	6	9	12	13	10	15
	Naimaton/Single		15	10	11	17	13	14	6	7	11	11	17	8	11
	Eronnut/Divorced		,	0	16	22	24	19	0	17	16	6	5	8	12
	Leski/Widowed		,	,	,	,	20	20	,	,	50	38	24	29	28
KOULUTUS/ EDUCATION	0-9 vuotta/0-9 years		13	0	18	27	24	21	3	0	17	15	16	13	17
	10-12 vuotta/10-12 years		17	17	20	21	25	20	7	7	8	14	13	10	15
	13 v. tai enemmän/13+ years		9	17	15	18	15	16	7	6	9	9	10	8	11
ASUINALUE/ LIVING AREA	Uusimaa/South-Finland		10	14	16	15	23	16	7	4	6	12	14	8	12
	Länsi-Suomi/West-Finland		13	18	18	23	20	19	6	6	13	11	9	9	14
	Keski-Suomi/Middle Fin.		13	17	16	21	20	18	4	10	10	11	16	10	14
	Kaakkois-Suomi/South-East		13	16	24	26	18	20	17	6	13	12	9	12	15
	Itä-Suomi/East-Finland		36	18	21	25	19	23	6	15	20	5	13	10	16
	Pohjois-Suomi/North-Fin.		14	19	9	28	22	19	2	10	8	18	17	11	15
SOSIO- EKONOMINEN ASEMA/ SOCIO- ECONOMIC STATUS	Työnantaja,yksityisyrittäjä/ Employer,entrepreneur		0	6	19	20	30	20	50	0	5	6	12	8	16
	Maanviljelijä,maatalon emäntä/Farmer, farmer's wife		100	14	44	15	40	29	,	50	60	22	14	30	29
	Ylempi toimihenkilö/Upper white-collar worker		0	11	17	19	14	15	33	6	3	9	6	6	11
	Alempi toimihenkilö/Lower white-collar worker		0	22	7	13	12	13	0	5	12	11	17	10	11
	Työntekijä/Blue-collar worker		17	21	18	26	24	22	9	18	12	15	9	13	18
	Opiskelija/Student		13	17	0	0	,	13	5	7	20	0	,	6	9
	Eläkeläinen/Pensioned		,	0	11	32	19	20	0	0	0	16	15	14	17
	Työtön/Unemployed		22	25	28	32	23	26	23	11	8	21	15	15	20
VUOSI/YEAR	1998-1999		16	19	19	23	18	19	8	9	13	12	15	11	15
	2000-2001		17	17	19	20	21	19	5	8	9	12	9	9	13
	2002		12	16	19	20	15	17	5	7	13	10	9	9	13
	2003		14	16	17	21	21	18	6	7	10	12	13	10	14

TAULUKKO 85.A. Vihannesten käyttö tuoreena viimeksi kuluneen viikon aikana sukupuolen ja iän mukaan (%).  
 TABLE 85.A. Consumption of fresh vegetables in the past week by sex and age (%).

	Miehet/Males						Naiset/Females						Total	Total
	Ikäryhmä/Age group						Ikäryhmä/Age group							
	15-24	25-34	35-44	45-54	55-64	Total	15-24	25-34	35-44	45-54	55-64	Total		
En kertaakaan/Not at all	17,0	16,5	8,8	8,0	5,4	10,7	12,3	3,9	7,2	3,8	4,0	6,1	8,2	
1-2 päivänä/1-2 days	39,2	28,5	30,8	24,3	26,7	29,6	25,6	19,1	16,0	13,8	14,8	17,5	22,9	
3-5 päivänä/3-5 days	30,9	36,1	37,0	32,6	34,5	34,2	38,0	40,1	36,4	31,9	29,6	34,8	34,5	
6-7 päivänä/6-7 days	12,8	18,9	23,4	35,1	33,4	25,5	24,1	36,8	40,5	50,5	51,6	41,7	34,4	
Yhteensä/Total (%)	100,0	100,0	100,0	100,0	100,0	100,0	100,0	100,0	100,0	100,0	100,0	100,0	100,0	
Yhteensä/Total (N)	265	249	308	350	296	1468	316	304	363	420	378	1781	3249	
Puuttuvia/Missing (n)	5	7	5	15	16	48	2	4	6	9	17	38	86	

TAULUKKO 85.B. Päivittäin viimeksi kuluneen viikon aikana tuoreita vihanneksia käyttäneiden osuus taustamuuttujien mukaan (%).  
 TABLES 85.B. Proportion of persons who have consumed fresh vegetables daily during the past week by background variables (%).

		Miehet/Males						Naiset/Females						Total	
		Ikäryhmä/Age group						Ikäryhmä/Age group							
		15-24	25-34	35-44	45-54	55-64	Total	15-24	25-34	35-44	45-54	55-64	Total		
SIVILISÄÄTY/ MARITAL STATUS	Naimisissa tai avoliitossa/Married	14	22	27	38	34	31	12	40	39	52	55	45	39	
	Naimaton/Single	13	13	12	18	20	13	27	28	44	35	55	32	23	
	Eronnut/Divorced	,	20	11	21	38	24	100	17	46	52	30	42	36	
	Leski/Widowed	,	,	,	,	40	40	,	,	0	55	50	49	48	
KOULUTUS/ EDUCATION	0-9 vuotta/0-9 years	19	13	7	24	27	22	25	20	35	40	47	40	32	
	10-12 vuotta/10-12 years	9	13	18	26	29	18	25	19	28	47	47	35	27	
	13 v. tai enemmän/13+ years	16	22	29	46	44	32	21	39	46	56	64	46	40	
ASUINALUE/ LIVING AREA	Uusimaa/South-Finland	20	34	30	44	40	35	22	48	41	58	49	46	41	
	Länsi-Suomi/West-Finland	17	9	20	38	29	23	22	30	41	48	57	40	33	
	Keski-Suomi/Middle Fin.	10	19	27	27	38	25	30	34	41	42	49	40	33	
	Kaakkois-Suomi/South-East	4	0	21	57	26	22	26	47	33	66	64	49	37	
	Itä-Suomi/East-Finland	7	17	18	29	29	21	29	31	60	45	56	45	34	
	Pohjois-Suomi/North-Fin.	5	13	14	20	23	15	14	14	33	47	36	30	23	
SOSIO- EKONOMINEN ASEMA/ SOCIO- ECONOMIC STATUS	Työnantaja,yksityisyrittäjä/ Employer,entrepreneur	50	0	22	39	38	31	0	38	55	38	57	46	36	
	Maanviljelijä,maatalon emäntä/Farmer,farmer's wife	0	0	44	38	60	34	,	50	75	78	43	64	46	
	Ylempi toimihenkilö/Upper white-collar worker	20	27	34	53	47	39	0	49	43	64	61	53	46	
	Alempi toimihenkilö/Lower white-collar worker	18	20	16	35	35	25	20	30	39	53	52	42	38	
	Työntekijä/Blue-collar worker	3	15	15	19	35	18	13	26	39	40	33	33	24	
	Opiskelija/Student	15	25	0	0	,	15	28	46	80	100	,	31	24	
	Eläkeläinen/Pensioned	,	0	38	38	24	27	0	0	40	52	56	55	43	
	Työtön/Unemployed	11	8	17	18	32	18	15	29	19	35	50	32	26	
VUOSI/YEAR	1978-1982	13	18	19	15	14	16	21	27	26	20	20	23	20	
	1983-1987	17	21	26	19	15	20	24	32	34	27	22	28	24	
	1988-1991	20	24	28	25	20	24	27	38	41	38	28	35	29	
	1992-1995	22	25	29	27	24	26	30	36	42	44	32	37	32	
	1996-1998	20	22	30	33	32	28	30	36	46	51	44	42	35	
	1999-2001	18	21	27	34	34	27	30	39	46	51	52	44	36	
	2002	12	21	30	34	38	28	25	36	46	48	47	41	35	
	2003	13	19	23	35	33	26	24	37	40	50	52	42	34	

TAULUKKO 86.A. Keitettyjen vihannesten käyttö viimeksi kuluneen viikon aikana sukupuolen ja iän mukaan (%).

TABLE 86.A. Consumption of boiled vegetables in the past week by sex and age (%).

	Miehet/Males						Naiset/Females						Total
	Ikäryhmä/Age group						Ikäryhmä/Age group						
	15-24	25-34	35-44	45-54	55-64	Total	15-24	25-34	35-44	45-54	55-64	Total	
En kertaakaan/Not at all	40,7	26,7	25,0	19,8	16,2	25,3	37,0	19,5	16,6	7,3	8,4	16,9	20,7
1-2 päivänä/1-2 days	38,8	47,4	48,0	47,7	45,8	45,7	35,4	42,9	36,0	38,7	35,8	37,7	41,3
3-5 päivänä/3-5 days	17,5	23,1	19,7	24,4	28,8	22,7	21,8	25,7	33,5	39,7	37,7	32,4	28,0
6-7 päivänä/6-7 days	3,0	2,8	7,2	8,1	9,2	6,3	5,7	11,9	13,9	14,4	18,2	13,0	10,0
Yhteensä/Total (%)	100,0	100,0	100,0	100,0	100,0	100,0	100,0	100,0	100,0	100,0	100,0	100,0	100,0
Yhteensä/Total (N)	263	251	304	344	271	1433	316	303	361	411	358	1749	3182
Puuttuvia/Missing (n)	7	5	9	21	41	83	2	5	8	18	37	70	153

TAULUKKO 86.B. Päivittäin keitettyjä vihanneksia käyttäneiden osuus taustamuuttujien mukaan (%).

TABLE 86.B. Proportion of persons who have consumed boiled vegetables daily by background variables (%).

		Miehet/Males						Naiset/Females						Total	
		Ikäryhmä/Age group						Ikäryhmä/Age group							
		15-24	25-34	35-44	45-54	55-64	Total	15-24	25-34	35-44	45-54	55-64	Total		
SIVILISÄÄTY/ MARITAL STATUS	Naimisissa tai avoliitossa/Married		3	4	8	9	9	8	2	12	13	14	18	13	11
	Naimaton/Single		3	1	7	3	0	3	7	13	16	17	27	11	7
	Eronnut/Divorced		,	0	0	4	15	6	0	0	23	15	20	17	13
	Leski/Widowed		,	,	,	,	0	0	,	,	0	9	14	12	11
KOULUTUS/ EDUCATION	0-9 vuotta/0-9 years		7	0	7	11	7	8	8	0	18	13	14	13	10
	10-12 vuotta/10-12 years		1	3	7	5	11	5	5	4	10	16	14	10	8
	13 v. tai enemmän/13+ years		3	3	8	8	10	7	6	14	15	14	27	15	11
ASUINALUE/ LIVING AREA	Uusimaa/South-Finland		2	3	10	12	6	7	7	19	17	19	25	18	13
	Länsi-Suomi/West-Finland		6	4	5	9	9	7	3	5	13	13	17	10	9
	Keski-Suomi/Middle Fin.		2	2	8	5	17	7	8	13	14	11	16	13	10
	Kaakkois-Suomi/South-East		0	0	17	14	6	8	9	6	13	15	19	13	11
	Itä-Suomi/East-Finland		7	6	4	0	0	3	6	8	5	8	17	9	6
	Pohjois-Suomi/North-Fin.		3	3	0	7	6	4	5	3	10	17	9	9	7
SOSIO- EKONOMINEN ASEMA/ SOCIO- ECONOMIC STATUS	Työnantaja,yksityisyrittäjä/ Employer,entrepreneur		0	0	16	9	13	10	0	13	35	3	25	17	13
	Maanviljelijä,maatalon emäntä/Farmer, farmer's wife		0	0	11	8	0	6	,	0	20	22	0	14	9
	Ylempi toimihenkilö/Upper white-collar worker		0	3	4	13	5	6	0	14	15	27	28	20	12
	Alempi toimihenkilö/Lower white-collar worker		0	5	7	5	12	6	0	8	11	13	12	11	10
	Työntekijä/Blue-collar worker		0	1	4	4	13	4	0	19	14	11	11	11	7
	Opiskelija/Student		3	6	0	0	,	3	7	25	40	100	,	10	7
	Eläkeläinen/Pensioned		,	0	25	14	10	12	0	0	20	10	19	18	15
	Työtön/Unemployed		6	0	17	6	9	8	8	5	4	16	20	11	10
VUOSI/YEAR	1998-1999		2	3	4	7	6	4	4	6	10	13	13	9	7
	2000-2001		4	4	4	7	10	6	7	10	13	16	19	13	10
	2002		1	3	7	7	9	6	4	12	11	15	17	12	9
	2003		3	3	7	8	9	6	6	12	14	14	18	13	10



TAULUKKO 87.A. Hedelmien/marjojen syöminen kuluneen viikon aikana (%).

TABLE 87.A. Consumption of fruits and berries in the past week by sex and age (%).

	Miehet/Males						Naiset/Females						Total	Total
	Ikäryhmä/Age group						Ikäryhmä/Age group							
	15-24	25-34	35-44	45-54	55-64	Total	15-24	25-34	35-44	45-54	55-64	Total		
Ei kertaakaan/Not at all	21,1	19,4	15,7	14,0	8,1	15,4	11,7	11,3	6,0	3,6	1,3	6,4	10,5	
1-2 päivänä/1-2 days	47,2	42,7	44,9	34,8	32,2	40,0	37,2	33,1	23,0	19,7	16,6	25,1	31,8	
3-5 päivänä/3-5 days	24,2	25,3	22,3	27,0	29,2	25,6	31,2	31,8	39,9	33,6	26,8	32,7	29,5	
6-7 päivänä/6-7 days	7,5	12,6	17,0	24,2	30,5	19,0	19,9	23,8	31,1	43,1	55,3	35,8	28,2	
Yhteensä/Total (%)	100,0	100,0	100,0	100,0	100,0	100,0	100,0	100,0	100,0	100,0	100,0	100,0	100,0	
Yhteensä/Total (N)	265	253	305	356	295	1474	317	302	366	411	380	1776	3250	
Puuttuvia/Missing (n)	5	3	8	9	17	42	1	6	3	18	15	43	85	

TAULUKKO 87.B. Niiden osuus, jotka ovat syöneet päivittäin hedelmiä/marjoja, taustamuuttujien mukaan (%).

TABLE 87.B. Proportion of persons who have eaten fruits and/or berries daily (%).

		Miehet/Males						Naiset/Females						Total	Total
		Ikäryhmä/Age group						Ikäryhmä/Age group							
		15-24	25-34	35-44	45-54	55-64	Total	15-24	25-34	35-44	45-54	55-64	Total		
SIVILISÄÄTY/ MARITAL STATUS	Naimisissa tai avoliitossa/Married		3	12	17	26	30	22	13	25	30	45	56	38	31
	Naimaton/Single		8	14	23	14	25	13	22	20	32	32	55	26	19
	Eronnut/Divorced		,	20	6	15	41	21	0	17	41	41	53	44	36
	Leski/Widowed		,	,	,	,	20	20	,	,	50	50	57	55	51
KOULUTUS/ EDUCATION	0-9 vuotta/0-9 years		11	13	26	26	29	23	18	0	17	37	52	38	31
	10-12 vuotta/10-12 years		8	11	14	18	28	15	20	17	20	43	56	33	24
	13 v. tai enemmän/13+ years		4	14	17	27	33	20	22	23	36	46	61	36	29
ASUINALUE/ LIVING AREA	Uusimaa/South-Finland		5	20	17	23	43	23	16	26	27	44	50	34	29
	Länsi-Suomi/West-Finland		9	5	18	20	32	17	19	26	39	43	59	38	28
	Keski-Suomi/Middle Fin.		13	11	20	24	31	20	30	25	35	41	53	38	30
	Kaakkois-Suomi/South-East		0	16	12	41	23	18	22	25	27	57	62	42	31
	Itä-Suomi/East-Finland		21	17	15	29	19	20	21	23	35	42	68	40	31
	Pohjois-Suomi/North-Fin.		0	6	14	24	13	13	7	7	25	35	50	26	19
SOSIO- EKONOMINEN ASEMA/ SOCIO- ECONOMIC STATUS	Työnantaja,yksityisyrittäjä/ Employer,entrepreneur		50	6	19	36	29	27	0	50	25	38	75	44	33
	Maanviljelijä,maatalon emäntä/Farmer, farmer's wife		0	14	33	31	40	29	,	50	20	57	29	38	32
	Ylempi toimihenkilö/Upper white-collar worker		0	13	16	29	27	20	67	36	37	47	58	43	31
	Alempi toimihenkilö/Lower white-collar worker		9	17	14	22	28	19	25	16	34	44	57	36	32
	Työntekijä/Blue-collar worker		6	10	18	15	38	17	9	24	20	43	51	33	23
	Opiskelija/Student		9	17	0	0	,	9	20	29	40	0	,	21	16
	Eläkeläinen/Pensioned		,	0	44	21	27	27	0	0	50	42	56	54	42
	Työtön/Unemployed		0	8	11	17	29	14	15	14	15	42	44	28	22
VUOSI/YEAR	1998-1999		7	13	16	24	30	18	20	26	35	43	45	34	26
	2000-2001		10	8	14	23	28	17	21	29	31	44	53	36	27
	2002		6	12	13	23	26	17	17	24	29	43	49	33	26
	2003		8	13	17	24	31	19	20	24	31	43	55	36	28

TAULUKKO 88.A. Miten usein syönyt kuluneen viikon aikana makeita leivonnaisia (%).

TABLE 88.A. Consumption of sweet pastries or equivalent (cakes, cookies, etc.) in the past week (%).

	Miehet/Males						Naiset/Females						Total
	Ikäryhmä/Age group						Ikäryhmä/Age group						
	15-24	25-34	35-44	45-54	55-64	Total	15-24	25-34	35-44	45-54	55-64	Total	
En kertaakaan/Not at all	26,1	29,4	28,9	33,6	37,8	31,4	27,9	25,1	20,9	22,7	25,1	24,2	27,5
1-2 päivänä/1-2 days	53,8	50,0	42,9	41,2	42,4	45,6	51,7	50,8	50,3	50,9	45,3	49,7	47,8
3-5 päivänä/3-5 days	17,0	17,9	22,4	20,1	13,2	18,3	16,5	19,5	21,2	21,0	22,9	20,4	19,4
6-7 päivänä/6-7 days	3,0	2,8	5,8	5,1	6,6	4,8	3,8	4,6	7,7	5,4	6,6	5,7	5,3
Yhteensä/Total (%)	100,0	100,0	100,0	100,0	100,0	100,0	100,0	100,0	100,0	100,0	100,0	100,0	100,0
Yhteensä/Total (N)	264	252	308	354	288	1466	315	307	364	409	362	1757	3223
Puuttuvia/Missing (n)	6	4	5	11	24	50	3	1	5	20	33	62	112

TAULUKKO 88.B. Niiden osuus, jotka syövät makeita leivonnaisia päivittäin (%).

TABLE 88.B. Proportion of persons who eat sweet pastries daily (%).

		Miehet/Males						Naiset/Females						Total		
		Ikäryhmä/Age group						Ikäryhmä/Age group								
		15-24	25-34	35-44	45-54	55-64	Total	15-24	25-34	35-44	45-54	55-64	Total			
SIVILISÄÄTY/ MARITAL STATUS	Naimisissa tai avoliitossa/Married		0	3	7	6	7	6	7	6	9	7	7	7	6	
	Naimaton/Single		4	2	2	0	7	3	3	1	4	0	3	2	3	
	Eronnut/Divorced		,	0	5	4	9	6	100	0	4	2	9	5	5	
	Leski/Widowed		,	,	,	,	0	0	,	,	50	0	0	3	2	
KOULUTUS/ EDUCATION	0-9 vuotta/0-9 years		2	0	4	6	6	5	3	0	4	7	9	7	6	
	10-12 vuotta/10-12 years		3	4	5	6	4	4	3	2	4	9	5	5	5	
	13 v. tai enemmän/13+ years		4	2	7	5	7	5	4	5	9	2	5	5	5	
ASUINALUE/ LIVING AREA	Uusimaa/South-Finland		2	3	5	2	6	4	5	4	6	4	5	5	4	
	Länsi-Suomi/West-Finland		3	5	8	9	5	6	0	9	7	4	8	6	6	
	Keski-Suomi/Middle Fin.		3	4	7	6	9	6	5	5	7	4	4	5	6	
	Kaakkois-Suomi/South-East		4	0	0	0	6	2	0	0	6	12	6	6	4	
	Itä-Suomi/East-Finland		0	0	11	7	10	6	6	0	5	6	10	6	6	
	Pohjois-Suomi/North-Fin.		5	0	3	4	3	3	7	0	15	8	11	9	6	
SOSIO- EKONOMINEN ASEMA/ SOCIO- ECONOMIC STATUS	Työnantaja,yksityisyrittäjä/ Employer,entrepreneur		0	6	9	7	6	7	0	25	5	3	0	5	6	
	Maanviljelijä,maatalon emäntä/Farmer, farmer's wife		0	14	33	8	60	23	,	0	0	11	43	17	21	
	Ylempi toimihenkilö/Upper white-collar worker		0	3	6	5	2	4	33	3	5	3	6	4	4	
	Alempi toimihenkilö/Lower white-collar worker		18	2	11	6	8	8	5	6	10	4	7	7	7	
	Työntekijä/Blue-collar worker		0	3	0	4	10	3	5	3	5	9	8	7	4	
	Opiskelija/Student		3	0	0	0	,	3	4	0	20	0	,	4	3	
	Eläkeläinen/Pensioned		,	0	0	0	2	2	0	0	0	10	6	7	4	
	Työtön/Unemployed		0	0	6	5	8	4	0	5	8	0	0	3	4	
	VUOSI/YEAR	1998-1999		4	6	7	6	6	6	3	5	7	7	9	6	6
		2000-2001		5	5	6	5	5	5	4	6	8	8	8	7	6
2002			4	4	7	6	6	6	2	5	6	7	6	5	5	
2003			3	3	6	5	7	5	4	5	8	5	7	6	5	

TAULUKKO 89.A. Miten usein syönyt jäätelöä kuluneen viikon aikana sukupuolen ja iän mukaan (%).  
 TABLE 89.A. Consumption of ice cream in the past week by sex and age (%).

	Miehet/Males						Naiset/Females						Total
	Ikäryhmä/Age group						Ikäryhmä/Age group						
	15-24	25-34	35-44	45-54	55-64	Total	15-24	25-34	35-44	45-54	55-64	Total	
Ei kertaakaan/Not at all	37,9	49,8	49,5	56,8	59,2	51,1	41,5	45,4	42,5	56,3	60,7	49,7	50,3
1-2 päivänä/1-2 days	48,9	45,8	45,6	37,0	35,4	42,2	47,5	47,4	46,9	37,8	35,3	42,6	42,4
3-5 päivänä/3-5 days	11,4	4,0	4,6	5,6	4,3	5,9	9,8	7,2	9,0	5,2	2,8	6,7	6,3
6-7 päivänä/6-7 days	1,9	,4	,3	,6	1,1	,8	1,3	,0	1,6	,7	1,1	1,0	,9
Yhteensä/Total (%)	100,0	100,0	100,0	100,0	100,0	100,0	100,0	100,0	100,0	100,0	100,0	100,0	100,0
Yhteensä/Total (N)	264	253	305	354	277	1453	316	306	367	407	354	1750	3203
Puuttuvia/Missing (n)	6	3	8	11	35	63	2	2	2	22	41	69	132

 TAULUKKO 89.B. Niiden osuus, jotka syövät jäätelöä vähintään kolme kertaa viikossa, taustamuuttujien mukaan (%).  
 TABLES 89.B. Proportion of persons who have eaten ice cream at least 3 times a week by background variables (%)

	Miehet/Males						Naiset/Females						Total		
	Ikäryhmä/Age group						Ikäryhmä/Age group								
	15-24	25-34	35-44	45-54	55-64	Total	15-24	25-34	35-44	45-54	55-64	Total			
SIVIILISÄÄTY/ MARITAL STATUS	Naimisissa tai avoliitossa/Married		11	5	6	6	5	6	10	8	11	6	4	7	7
	Naimaton/Single		14	3	4	0	15	9	12	5	7	17	13	10	10
	Eronnut/Divorced		,	0	0	8	0	3	0	0	14	2	0	4	3
	Leski/Widowed		,	,	,	,	25	25	,	,	0	0	0	0	3
KOULUTUS/ EDUCATION	0-9 vuotta/0-9 years		18	25	18	7	2	9	9	0	9	6	4	6	7
	10-12 vuotta/10-12 years		11	3	2	5	6	6	13	13	13	7	5	10	8
	13 v. tai enemmän/13+ years		13	4	5	6	8	6	9	6	10	5	2	7	7
ASUINALUE/ LIVING AREA	Uusimaa/South-Finland		15	3	2	4	7	6	11	5	12	7	3	8	7
	Länsi-Suomi/West-Finland		9	4	8	7	4	7	10	7	2	4	2	5	6
	Keski-Suomi/Middle Fin.		20	5	3	8	5	8	9	11	10	8	7	9	8
	Kaakkois-Suomi/South-East		4	5	4	10	11	7	13	0	16	0	0	6	6
	Itä-Suomi/East-Finland		14	6	7	4	5	7	12	8	10	3	0	6	6
	Pohjois-Suomi/North-Fin.		14	6	6	6	0	7	16	11	20	10	8	13	10
SOSIO- EKONOMINEN ASEMA/ SOCIO- ECONOMIC STATUS	Työnantaja,yksityisyrittäjä/ Employer,entrepreneur		50	6	0	11	6	7	0	13	20	13	10	13	9
	Maanviljelijä,maatalon emäntä/Farmer, farmer's wife		0	14	22	8	0	12	,	0	0	0	14	5	9
	Ylempi toimihenkilö/Upper white-collar worker		0	3	5	7	18	7	0	11	9	12	3	10	8
	Alempi toimihenkilö/Lower white-collar worker		27	0	5	0	8	4	10	7	11	5	4	7	7
	Työntekijä/Blue-collar worker		3	6	3	8	0	5	4	7	7	1	14	6	5
	Opiskelija/Student		14	11	33	0	,	14	11	7	40	0	,	11	13
	Eläkeläinen/Pensioned		,	0	0	0	1	1	100	0	0	5	0	1	1
	Työtön/Unemployed		17	0	6	0	8	7	17	0	8	0	0	4	5
VUOSI/YEAR	1998-1999		24	14	10	7	5	12	22	17	14	9	7	14	13
	2000-2001		15	10	7	6	4	8	16	11	10	6	4	9	9
	2002		16	11	11	7	6	10	16	15	13	7	6	11	11
	2003		13	4	5	6	5	7	11	7	11	6	4	8	7

TAULUKKO 90.A. Makeisten syöminen kuluneen viikon aikana sukupuolen ja iän mukaan (%).  
 TABLE 90.A. Consumption of sweets in the past week by sex and age (%).

	Miehet/Males						Naiset/Females						Total	Total
	Ikäryhmä/Age group						Ikäryhmä/Age group							
	15-24	25-34	35-44	45-54	55-64	Total	15-24	25-34	35-44	45-54	55-64	Total		
En kertaakaan/Not at all	14,4	19,8	22,3	33,4	45,7	27,6	11,7	12,5	17,5	33,2	41,7	24,2	25,7	
1-2 päivänä/1-2 days	54,9	57,3	55,1	48,9	41,4	51,3	47,8	50,3	52,9	46,3	41,4	47,6	49,3	
3-5 päivänä/3-5 days	22,7	19,8	17,7	13,1	10,1	16,4	33,2	31,3	23,6	17,1	13,9	23,1	20,1	
6-7 päivänä/6-7 days	8,0	3,2	4,9	4,6	2,9	4,7	7,3	5,9	6,0	3,4	3,1	5,0	4,9	
Yhteensä/Total (%)	100,0	100,0	100,0	100,0	100,0	100,0	100,0	100,0	100,0	100,0	100,0	100,0	100,0	
Yhteensä/Total (N)	264	253	305	350	278	1450	316	304	365	410	360	1755	3205	
Puuttuvia/Missing (n)	6	3	8	15	34	66	2	4	4	19	35	64	130	

 TAULUKKO 90.B. Ei lainkaan makeisia kuluneen viikon aikana syöneiden osuus taustamuuttujien mukaan (%).  
 TABLE 90.B. Proportion of persons who have consumed no sweets in the past week by background variables (%).

		Miehet/Males						Naiset/Females						Total	Total
		Ikäryhmä/Age group						Ikäryhmä/Age group							
		15-24	25-34	35-44	45-54	55-64	Total	15-24	25-34	35-44	45-54	55-64	Total		
SIVILISÄÄTY/ MARITAL STATUS	Naimisissa tai avoliitossa/Married		25	15	21	32	45	29	16	13	15	28	42	24	27
	Naimaton/Single		13	26	26	38	43	20	11	9	25	44	44	17	19
	Eronnut/Divorced		,	60	32	48	57	47	0	17	35	55	35	42	44
	Leski/Widowed		,	,	,	,	67	67	,	,	0	40	48	43	45
KOULUTUS/ EDUCATION	0-9 vuotta/0-9 years		5	25	29	36	56	36	13	40	17	45	40	34	35
	10-12 vuotta/10-12 years		17	17	27	31	45	26	14	11	19	35	47	27	26
	13 v. tai enemmän/13+ years		19	21	18	33	36	25	8	12	17	27	37	19	22
ASUINALUE/ LIVING AREA	Uusimaa/South-Finland		18	20	26	32	48	30	12	10	17	34	51	25	27
	Länsi-Suomi/West-Finland		16	13	18	36	53	26	9	19	20	32	44	25	26
	Keski-Suomi/Middle Fin.		10	27	18	31	45	27	18	8	21	32	28	22	25
	Kaakkois-Suomi/South-East		13	26	28	43	32	28	4	24	19	26	53	27	27
	Itä-Suomi/East-Finland		0	17	33	33	35	26	12	8	10	45	44	28	27
	Pohjois-Suomi/North-Fin.		19	16	20	32	44	26	9	11	10	31	36	20	23
SOSIO- EKONOMINEN ASEMA/ SOCIO- ECONOMIC STATUS	Työnantaja,yksityisyrittäjä/ Employer,entrepreneur		0	18	25	32	53	33	50	25	30	47	42	40	36
	Maanviljelijä,maatalon emäntä/Farmer, farmer's wife		0	0	44	20	25	23	,	0	0	56	43	35	28
	Ylempi toimihenkilö/Upper white-collar worker		40	24	14	28	32	23	0	12	16	32	44	23	23
	Alempi toimihenkilö/Lower white-collar worker		27	7	16	36	42	24	10	12	18	27	40	22	23
	Työntekijä/Blue-collar worker		11	24	32	35	63	33	9	11	16	30	32	22	29
	Opiskelija/Student		13	11	0	100	,	13	11	11	0	100	,	11	12
	Eläkeläinen/Pensioned		,	0	22	27	46	41	0	100	0	35	38	36	38
	Työtön/Unemployed		28	33	17	32	35	29	8	14	15	50	54	31	30
	VUOSI/YEAR	1998-1999		19	23	30	45	54	33	19	17	24	40	51	29
2000-2001			15	22	30	39	54	32	11	20	24	34	49	27	30
2002			19	16	24	41	57	33	15	17	20	37	44	27	29
2003			14	20	22	33	46	28	12	13	18	33	42	24	26

TAULUKKO 91.A. Virvoitusjuomien käyttö kuluneen viikon aikana sukupuolen ja iän mukaan (%).  
 TABLE 91.A. Consumption of sweet soft drinks in the past week by sex and age (%).

	Miehet/Males						Naiset/Females						Total
	Ikäryhmä/Age group						Ikäryhmä/Age group						
	15-24	25-34	35-44	45-54	55-64	Total	15-24	25-34	35-44	45-54	55-64	Total	
En kertaakaan/Not at all	14,4	23,6	40,0	43,6	51,8	35,5	34,1	41,2	54,8	68,9	68,8	54,7	46,0
1-2 päivänä/1-2 days	37,5	42,5	36,7	36,5	32,4	37,0	39,7	38,2	33,5	24,9	25,1	31,8	34,2
3-5 päivänä/3-5 days	36,0	27,2	15,7	14,2	10,3	20,1	19,9	15,4	9,3	3,9	4,0	10,0	14,5
6-7 päivänä/6-7 days	12,1	6,7	7,5	5,7	5,5	7,4	6,3	5,2	2,5	2,2	2,0	3,5	5,3
Yhteensä/Total (%)	100,0	100,0	100,0	100,0	100,0	100,0	100,0	100,0	100,0	100,0	100,0	100,0	100,0
Yhteensä/Total (N)	264	254	305	351	272	1446	317	306	367	409	346	1745	3191
Puuttuvia/Missing (n)	6	2	8	14	40	70	1	2	2	20	49	74	144

 TAULUKKO 91.B. Päivittäin virvoitusjuomia käyttäneiden osuus taustamuuttujien mukaan (%).  
 TABLE 91.B. Proportion of persons who have consumed soft drinks daily by background variables (%).

		Miehet/Males						Naiset/Females						Total	
		Ikäryhmä/Age group						Ikäryhmä/Age group							
		15-24	25-34	35-44	45-54	55-64	Total	15-24	25-34	35-44	45-54	55-64	Total		
SIVILISÄÄTY/ MARITAL STATUS	Naimisissa tai avoliitossa/Married		3	7	6	6	6	6	5	4	3	2	1	3	4
	Naimaton/Single		14	7	13	9	8	12	7	7	2	0	3	5	8
	Eronnut/Divorced		,	0	11	4	0	4	0	17	0	2	5	3	3
	Leski/Widowed		,	,	,	,	0	0	,	,	0	10	5	6	5
KOULUTUS/ EDUCATION	0-9 vuotta/0-9 years		9	13	11	7	3	7	3	0	0	4	1	2	4
	10-12 vuotta/10-12 years		13	3	11	3	6	8	7	2	2	2	3	4	6
	13 v. tai enemmän/13+ years		15	7	5	6	8	7	7	6	3	1	2	4	5
ASUINALUE/ LIVING AREA	Uusimaa/South-Finland		15	7	9	12	5	9	9	11	3	2	2	5	7
	Länsi-Suomi/West-Finland		4	5	7	0	6	4	3	0	0	2	3	1	3
	Keski-Suomi/Middle Fin.		13	9	3	12	7	9	5	2	3	4	1	3	6
	Kaakkois-Suomi/South-East		26	5	4	0	6	8	9	6	3	0	6	4	6
	Itä-Suomi/East-Finland		0	11	19	0	5	7	12	8	5	0	0	5	6
	Pohjois-Suomi/North-Fin.		16	3	9	0	3	6	7	3	3	2	0	3	5
SOSIO- EKONOMINEN ASEMA/ SOCIO- ECONOMIC STATUS	Työnantaja,yksityisyrittäjä/ Employer,entrepreneur		0	6	13	7	6	8	0	0	0	7	6	4	6
	Maanviljelijä,maatalon emäntä/Farmer, farmer's wife		0	0	11	8	0	6	,	0	0	0	0	0	4
	Ylempi toimihenkilö/Upper white-collar worker		0	11	6	9	7	8	0	7	4	1	0	3	6
	Alempi toimihenkilö/Lower white-collar worker		18	2	5	2	8	5	10	4	3	2	4	3	4
	Työntekijä/Blue-collar worker		8	5	7	5	2	6	9	11	0	4	0	4	5
	Opiskelija/Student		14	11	33	0	,	14	7	4	0	0	,	6	9
	Eläkeläinen/Pensioned		,	0	11	4	5	5	0	0	0	0	2	1	3
	Työtön/Unemployed		11	0	11	0	9	7	0	5	4	0	0	2	4
VUOSI/YEAR	1998-1999		10	9	7	6	7	8	6	3	3	3	3	4	6
	2000-2001		12	9	6	4	6	7	5	5	2	2	2	3	5
	2002		17	5	7	6	6	8	6	7	2	2	3	4	6
	2003		12	7	8	6	6	7	6	5	2	2	2	3	5

TAULUKKO 92.A. Kananmunien syöminen kuluneen viikon aikana sukupuolen ja iän mukaan (%).  
 TABLE 92.A. Consumption of eggs in the past week by sex and age (%).

	Miehet/Males						Naiset/Females						Total	Total
	Ikäryhmä/Age group						Ikäryhmä/Age group							
	15-24	25-34	35-44	45-54	55-64	Total	15-24	25-34	35-44	45-54	55-64	Total		
Ei kertaakaan/Never	51,3	44,0	36,6	29,6	31,3	37,8	56,3	43,3	38,6	30,7	23,5	37,5	37,6	
1-2 päivänä/1-2 days	38,5	48,0	52,9	53,9	59,6	51,1	39,2	49,5	53,3	56,5	62,7	52,9	52,1	
3-5 päivänä/3-5 days	8,3	6,3	8,2	15,1	7,4	9,4	4,4	6,2	7,3	12,6	12,4	8,9	9,1	
6-7 päivänä/6-7 days	1,9	1,6	2,3	1,4	1,7	1,8	,0	1,0	,8	,2	1,3	,7	1,2	
Yhteensä/Total (%)	100,0	100,0	100,0	100,0	100,0	100,0	100,0	100,0	100,0	100,0	100,0	100,0	100,0	
Yhteensä/Total (N)	265	252	306	358	297	1478	316	305	368	414	378	1781	3259	
Puuttuvia/Missing (n)	5	4	7	7	15	38	2	3	1	15	17	38	76	

 TAULUKKO 92.B. Ei yhtään kananmunaa kuluneen viikon aikana syöneiden osuus taustamuuttujien mukaan (%).  
 TABLE 92.B. Proportion of persons who have eaten no eggs in the past week background variables (%).

		Miehet/Males						Naiset/Females						Total	Total
		Ikäryhmä/Age group						Ikäryhmä/Age group							
		15-24	25-34	35-44	45-54	55-64	Total	15-24	25-34	35-44	45-54	55-64	Total		
SIVILISÄÄTY/ MARITAL STATUS	Naimisissa tai avoliitossa/Married		56	41	35	31	32	35	51	42	37	30	23	33	34
	Naimaton/Single		50	51	40	25	31	46	58	49	47	33	45	52	49
	Eronnut/Divorced		,	20	37	27	32	31	100	20	39	35	13	28	29
	Leski/Widowed		,	,	,	,	0	0	,	,	50	30	17	22	20
KOULUTUS/ EDUCATION	0-9 vuotta/0-9 years		56	38	43	30	36	39	55	60	42	22	22	31	35
	10-12 vuotta/10-12 years		48	40	33	29	27	37	60	48	33	28	19	38	37
	13 v. tai enemmän/13+ years		50	46	38	31	30	38	51	43	41	35	29	40	39
ASUINALUE/ LIVING AREA	Uusimaa/South-Finland		53	49	39	28	35	40	64	43	44	30	24	39	40
	Länsi-Suomi/West-Finland		46	33	31	31	37	35	53	37	28	29	25	34	35
	Keski-Suomi/Middle Fin.		46	40	41	32	26	36	46	47	39	29	20	35	35
	Kaakkois-Suomi/South-East		78	32	48	9	32	41	57	47	42	32	18	37	38
	Itä-Suomi/East-Finland		57	44	29	32	24	35	79	46	50	34	26	47	42
SOSIO- EKONOMINEN ASEMA/ SOCIO- ECONOMIC STATUS	Pohjois-Suomi/North-Fin.		49	67	32	33	30	41	55	48	33	36	30	40	40
	Työnantaja,yksityisyrittäjä/ Employer, entrepreneur		50	50	26	24	33	30	100	25	30	41	26	35	32
	Maanviljelijä,maatalon emäntä/Farmer, farmer's wife		100	29	33	38	20	34	,	0	40	11	14	17	28
	Ylempi toimihenkilö/Upper white-collar worker		60	52	36	31	31	38	100	37	45	36	36	40	39
	Alempi toimihenkilö/Lower white-collar worker		82	46	42	30	52	44	50	51	41	32	28	39	40
	Työntekijä/Blue-collar worker		39	43	35	28	33	35	52	31	25	32	34	33	34
	Opiskelija/Student		52	35	33	0	,	50	57	44	60	0	,	56	53
VUOSI/YEAR	Eläkeläinen/Pensioned		,	0	33	32	30	30	0	100	0	19	19	19	24
	Työtön/Unemployed		39	33	56	33	16	34	54	45	38	19	15	31	33
	1998-1999		46	38	32	24	24	33	49	41	33	31	25	36	34
	2000-2001		45	37	32	30	26	33	54	42	32	28	25	36	35
	2002		48	36	34	26	27	33	57	45	32	31	27	38	36
2003		51	44	37	30	31	38	56	43	39	31	24	38	38	

TAULUKKO 93.A. Alkoholijuomien käyttö viimeksi kuluneen 12 kuukauden aikana sukupuolen ja iän mukaan (%).  
 TABLE 93.A. Consumption of alcoholic drinks in the past 12 months by sex and age (%).

	Miehet/Males						Naiset/Females						Total	Total
	Ikäryhmä/Age group						Ikäryhmä/Age group							
	15-24	25-34	35-44	45-54	55-64	Total	15-24	25-34	35-44	45-54	55-64	Total		
On käyttänyt/Yes	77,7	92,9	93,9	91,7	87,7	89,1	81,7	90,6	89,4	85,4	77,7	84,8	86,7	
Ei ole käyttänyt/No	22,3	7,1	6,1	8,3	12,3	10,9	18,3	9,4	10,6	14,6	22,3	15,2	13,3	
Yhteensä/Total (%)	100,0	100,0	100,0	100,0	100,0	100,0	100,0	100,0	100,0	100,0	100,0	100,0	100,0	
Yhteensä/Total (N)	264	253	310	361	310	1498	317	307	369	424	381	1798	3296	
Puuttuvia/Missing (n)	6	3	3	4	2	18	1	1	0	5	14	21	39	

 TAULUKKO 93.B Niiden osuus taustamuuttujien mukaan, jotka eivät ole käyttäneet alkoholijuomia viimeksi kuluneen vuoden aikana (%).  
 TABLE 93.B. Proportion of persons who have not consumed alcoholic drinks in the past 12 months by background variables (%).

		Miehet/Males						Naiset/Females						Total	Total
		Ikäryhmä/Age group						Ikäryhmä/Age group							
		15-24	25-34	35-44	45-54	55-64	Total	15-24	25-34	35-44	45-54	55-64	Total		
SIVILISÄÄTY/ MARITAL STATUS	Naimisissa tai avoliitossa/Married		8	7	5	8	11	8	8	10	11	14	20	13	11
	Naimaton/Single		25	8	11	11	38	19	21	8	14	16	36	18	19
	Eronnut/Divorced		,	0	5	7	17	9	100	17	0	16	24	16	14
	Leski/Widowed		,	,	,	,	0	0	,	,	0	33	23	25	22
KOULUTUS/ EDUCATION	0-9 vuotta/0-9 years		55	13	4	14	17	22	49	0	13	27	22	27	25
	10-12 vuotta/10-12 years		13	10	7	5	11	9	11	13	14	15	23	15	13
	13 v. tai enemmän/13+ years		10	5	6	8	8	7	8	9	9	10	20	10	9
ASUINALUE/ LIVING AREA	Uusimaa/South-Finland		17	9	4	6	9	8	14	7	10	10	16	11	10
	Länsi-Suomi/West-Finland		22	9	3	6	15	10	15	16	9	12	24	15	13
	Keski-Suomi/Middle Fin.		25	4	6	9	14	12	20	8	9	17	21	16	14
	Kaakkois-Suomi/South-East		13	5	4	9	17	10	26	12	16	11	12	15	13
	Itä-Suomi/East-Finland		31	0	10	4	8	9	12	0	5	13	29	14	12
	Pohjois-Suomi/North-Fin.		32	10	18	18	10	18	27	7	18	27	41	25	22
SOSIO- EKONOMINEN ASEMA/ SOCIO- ECONOMIC STATUS	Työnantaja, yksityisrittäjä/ Employer, entrepreneur		0	22	9	11	19	14	0	0	20	0	15	8	12
	Maanviljelijä, maatalon emäntä/Farmer, farmer's wife		0	14	0	8	40	11	,	0	40	22	71	39	22
	Ylempi toimihenkilö/Upper white-collar worker		0	3	4	2	2	3	0	4	5	10	12	7	5
	Alempi toimihenkilö/Lower white-collar worker		18	10	7	15	0	9	30	13	10	9	17	12	11
	Työntekijä/Blue-collar worker		8	5	2	3	9	5	4	7	11	23	17	15	9
	Opiskelija/Student		28	17	33	0	,	27	20	11	0	0	,	19	22
	Eläkeläinen/Pensioned		,	0	44	20	15	18	0	0	17	50	27	30	24
VUOSI/YEAR	Työtön/Unemployed		12	0	11	5	23	12	8	14	12	27	29	19	16
	1978-1982		24	8	11	15	24	15	21	18	24	37	57	31	23
	1983-1987		26	7	9	14	22	15	24	15	21	33	52	28	22
	1988-1991		23	7	8	11	19	13	20	13	18	26	47	23	18
	1992-1995		20	5	7	10	16	11	18	10	12	18	34	17	14
	1996-1998		18	5	6	8	12	9	13	9	10	12	28	14	12
	1999-2001		19	5	5	8	12	10	16	10	9	14	27	15	12
	2002		25	5	9	8	10	11	16	5	8	13	26	14	12
	2003		22	7	6	8	12	11	18	9	11	15	22	15	13

TAULUKKO 94.A. Oluen (IV tai III) käytön määrä viimeksi kuluneen viikon aikana sukupuolen ja iän mukaan (%).  
 TABLE 94.A. Beer consumption in the past week by sex and age (%).

	Miehet/Males						Naiset/Females						Total	Total
	Ikäryhmä/Age group						Ikäryhmä/Age group							
	15-24	25-34	35-44	45-54	55-64	Total	15-24	25-34	35-44	45-54	55-64	Total		
Ei yhtään pullollista/Not at all	56,3	33,2	34,8	35,6	38,1	39,2	77,7	71,4	63,7	61,8	73,7	69,2	55,6	
1-2 pullollista/1-2 bottles	8,5	12,1	15,0	16,4	20,5	14,8	9,1	16,6	16,5	22,1	18,0	16,9	16,0	
3-4 pullollista/3-4 bottles	8,1	9,8	14,1	12,3	13,8	11,8	3,1	5,2	9,2	8,4	3,8	6,1	8,7	
Yli neljä pullollista/More than four bottles	27,0	44,9	36,1	35,6	27,6	34,1	10,1	6,8	10,6	7,7	4,6	7,9	19,8	
Yhteensä/Total (%)	100,0	100,0	100,0	100,0	100,0	100,0	100,0	100,0	100,0	100,0	100,0	100,0	100,0	
Yhteensä/Total (N)	270	256	313	365	312	1516	318	308	369	429	395	1819	3335	

 TAULUKKO 94.B. Ei yhtään pullollista olutta viikon aikana juoneiden osuus taustamuuttujien mukaan (%).  
 TABLE 94.B. Proportion of persons who have not drunk any beer in the past week by background variables (%).

		Miehet/Males						Naiset/Females						Total	Total
		Ikäryhmä/Age group						Ikäryhmä/Age group							
		15-24	25-34	35-44	45-54	55-64	Total	15-24	25-34	35-44	45-54	55-64	Total		
SIVILISÄÄTY/ MARITAL STATUS	Naimisissa tai avoliitossa/Married	34	33	31	33	38	34	79	74	64	61	73	68	52	
	Naimaton/Single	60	35	49	50	63	52	78	64	65	66	82	73	63	
	Eronnut/Divorced	,	20	32	39	38	36	100	83	55	63	74	66	56	
	Leski/Widowed	,	,	,	,	0	0	,	,	100	67	74	73	66	
KOULUTUS/ EDUCATION	0-9 vuotta/0-9 years	88	50	39	52	43	54	88	60	75	73	72	75	65	
	10-12 vuotta/10-12 years	50	30	35	37	38	39	74	74	66	59	73	69	55	
	13 v. tai enemmän/13+ years	39	34	34	28	34	33	77	70	62	59	77	67	52	
ASUINALUE/ LIVING AREA	Uusimaa/South-Finland	51	29	29	28	41	35	74	70	65	59	66	66	52	
	Länsi-Suomi/West-Finland	49	39	22	36	37	36	76	78	62	61	79	71	55	
	Keski-Suomi/Middle Fin.	60	36	39	39	34	41	76	69	59	62	70	67	55	
	Kaakkois-Suomi/South-East	64	25	36	26	35	38	78	71	61	49	71	64	52	
	Itä-Suomi/East-Finland	64	22	50	43	42	44	79	69	55	70	74	71	59	
	Pohjois-Suomi/North-Fin.	65	39	54	46	44	49	86	67	80	72	90	79	65	
SOSIO- EKONOMINEN ASEMA/ SOCIO- ECONOMIC STATUS	Työnantaja,yksityisyrittäjä/ Employer,entrepreneur	33	44	31	49	35	41	50	88	80	43	76	64	49	
	Maanviljelijä,maatalon emäntä/Farmer,farmer's wife	0	57	22	62	60	49	,	100	80	56	86	74	59	
	Ylempi toimihenkilö/Upper white-collar worker	20	34	28	19	28	27	33	69	58	59	64	62	43	
	Alempi toimihenkilö/Lower white-collar worker	45	24	34	22	23	28	85	73	62	58	71	65	57	
	Työntekijä/Blue-collar worker	38	25	34	37	30	33	74	72	64	69	67	69	46	
	Opiskelija/Student	64	58	33	100	,	63	78	61	100	100	,	77	71	
	Eläkeläinen/Pensioned	,	100	78	48	49	51	100	0	67	82	78	78	66	
Työtön/Unemployed	44	33	53	37	46	44	62	86	65	78	75	74	60		
VUOSI/YEAR	1983-1987	62	39	43	55	65	52	77	66	70	81	89	76	64	
	1988-1991	58	33	35	44	59	44	69	56	59	72	86	67	56	
	1992-1995	50	26	27	36	46	36	68	53	49	62	78	61	50	
	1996-1998	52	29	29	34	46	37	74	62	56	61	78	65	52	
	1999-2001	52	30	28	34	43	37	79	71	58	65	75	69	54	
	2002	57	26	32	32	42	37	75	72	58	63	74	68	54	
	2003	56	33	35	36	38	39	78	71	64	62	74	69	56	



TAULUKKO 95.A. Long drink -juomien käytön määrä viimeksi kuluneen viikon aikana sukupuolen ja iän mukaan (%).  
 TABLE 95.A. Consumption of long drinks in the past week by sex and age (%).

	Miehet/Males						Naiset/Females						Total	Total
	Ikäryhmä/Age group						Ikäryhmä/Age group							
	15-24	25-34	35-44	45-54	55-64	Total	15-24	25-34	35-44	45-54	55-64	Total		
Ei yhtään pullollista/Not at all	87,0	91,0	91,7	93,7	96,5	92,2	87,7	94,5	93,5	91,8	93,7	92,3	92,3	
1-2 pullollista/1-2 bottles	8,1	5,9	4,5	3,3	2,9	4,7	8,5	5,2	5,4	6,5	5,3	6,2	5,5	
3-4 pullollista/3-4 bottles	2,2	1,2	2,2	2,2	,3	1,6	2,2	,3	1,1	,9	,8	1,0	1,3	
Yli neljä pullollista/More than four bottles	2,6	2,0	1,6	,8	,3	1,4	1,6	,0	,0	,7	,3	,5	,9	
Yhteensä/Total (%)	100,0	100,0	100,0	100,0	100,0	100,0	100,0	100,0	100,0	100,0	100,0	100,0	100,0	
Yhteensä/Total (N)	270	256	313	365	312	1516	318	308	369	429	395	1819	3335	

 TAULUKKO 95.B. Ei yhtään pullollista long drink -juomia viikon aikana juoneiden osuus taustamuuttujien mukaan (%).  
 TABLE 95.B. Proportion of persons who have not consumed any long drinks in the past week by background variables (%).

		Miehet/Males						Naiset/Females						Total	Total
		Ikäryhmä/Age group						Ikäryhmä/Age group							
		15-24	25-34	35-44	45-54	55-64	Total	15-24	25-34	35-44	45-54	55-64	Total		
SIVILISÄÄTY/ MARITAL STATUS	Naimisissa tai avoliitossa/Married		89	91	92	94	96	94	92	95	94	91	93	93	93
	Naimaton/Single		87	90	86	92	100	88	87	93	91	97	94	90	89
	Eronnut/Divorced		,	100	100	89	96	95	100	100	93	93	96	94	94
	Leski/Widowed		,	,	,	,	100	100	,	,	50	100	97	96	96
KOULUTUS/ EDUCATION	0-9 vuotta/0-9 years		100	88	89	95	99	97	89	100	100	95	91	92	95
	10-12 vuotta/10-12 years		79	89	91	93	96	89	84	100	89	93	97	91	90
	13 v. tai enemmän/13+ years		91	92	93	94	94	93	92	93	94	90	94	93	93
ASUINALUE/ LIVING AREA	Uusimaa/South-Finland		87	92	94	90	97	92	88	95	94	94	94	94	93
	Länsi-Suomi/West-Finland		90	89	89	98	95	93	90	95	94	90	89	91	92
	Keski-Suomi/Middle Fin.		84	91	95	96	99	94	86	89	99	88	95	91	92
	Kaakkois-Suomi/South-East		76	95	84	83	96	86	78	100	87	91	97	91	89
	Itä-Suomi/East-Finland		79	89	90	96	100	92	85	100	95	90	94	92	92
	Pohjois-Suomi/North-Fin.		97	90	91	94	92	93	93	97	88	98	97	95	94
SOSIO- EKONOMINEN ASEMA/ SOCIO- ECONOMIC STATUS	Työnantaja,yksityisyrittäjä/ Employer, entrepreneur		100	100	94	90	95	93	100	100	95	97	86	94	94
	Maanviljelijä,maatalon emäntä/Farmer, farmer's wife		100	100	100	100	80	97	,	50	100	89	100	91	95
	Ylempi toimihenkilö/Upper white-collar worker		100	87	91	91	98	91	100	95	99	92	94	95	93
	Alempi toimihenkilö/Lower white-collar worker		82	85	87	96	85	89	100	94	93	89	94	92	91
	Työntekijä/Blue-collar worker		70	94	92	94	98	92	87	97	86	94	93	92	92
	Opiskelija/Student		91	89	100	100	,	91	87	96	100	100	,	89	90
	Eläkeläinen/Pensioned		,	100	89	100	99	98	100	100	83	91	95	94	96
	Työtön/Unemployed		89	100	95	95	96	95	77	90	96	96	93	92	93
VUOSI/YEAR	1983-1987		92	92	94	96	97	94	92	95	94	96	99	95	95
	1988-1991		94	92	92	94	95	94	93	93	93	94	97	94	94
	1992-1995		91	94	94	95	97	94	90	93	93	93	95	93	93
	1996-1998		83	89	91	92	96	91	84	90	88	88	92	88	89
	1999-2001		85	89	91	92	93	90	90	93	90	90	94	91	91
	2002		89	89	94	94	96	93	89	94	91	90	92	91	92
	2003		87	91	92	94	96	92	88	94	93	92	94	92	92

TAULUKKO 96.A. Väkevän alkoholin käytön määrä viimeksi kuluneen viikon aikana sukupuolen ja iän mukaan (%).  
 TABLE 96.A. Consumption of strong alcohol in the past week by sex and age (%).

	Miehet/Males						Naiset/Females						Total	Total
	Ikäryhmä/Age group						Ikäryhmä/Age group							
	15-24	25-34	35-44	45-54	55-64	Total	15-24	25-34	35-44	45-54	55-64	Total		
Ei yhtään/Not at all	75,9	67,2	66,1	59,7	58,7	65,0	84,3	83,4	83,2	80,0	84,1	82,8	74,7	
1-2 annosta/1-2 drinks	12,6	14,8	13,1	14,2	11,9	13,3	10,4	10,4	13,0	12,4	11,1	11,5	12,4	
3-4 annosta/3-4 drinks	4,4	7,4	6,7	9,9	10,9	8,0	3,5	3,2	2,4	4,7	3,3	3,5	5,5	
Yli neljä annosta/More than four drinks	7,0	10,5	14,1	16,2	18,6	13,7	1,9	2,9	1,4	3,0	1,5	2,1	7,4	
Yhteensä/Total (%)	100,0	100,0	100,0	100,0	100,0	100,0	100,0	100,0	100,0	100,0	100,0	100,0	100,0	
Yhteensä/Total (N)	270	256	313	365	312	1516	318	308	369	429	395	1819	3335	

 TAULUKKO 96.B. Ei yhtään väkevää alkoholia viikon aikana juoneiden osuus taustamuuttujien mukaan (%).  
 TABLE 96.B. Proportion of persons who have not consumed any strong alcohol in the past week by background variables (%).

		Miehet/Males						Naiset/Females						Total	Total
		Ikäryhmä/Age group						Ikäryhmä/Age group							
		15-24	25-34	35-44	45-54	55-64	Total	15-24	25-34	35-44	45-54	55-64	Total		
SIVILISÄÄTY/ MARITAL STATUS	Naimisissa tai avoliitossa/Married		71	69	67	58	59	62	93	86	83	80	83	83	74
	Naimaton/Single		77	66	66	78	69	73	82	75	84	84	91	82	77
	Eronnut/Divorced		,	40	53	57	58	55	100	100	83	79	81	81	72
	Leski/Widowed		,	,	,	,	20	20	,	,	100	67	90	84	78
KOULUTUS/ EDUCATION	0-9 vuotta/0-9 years		93	75	50	67	66	70	97	80	92	78	81	84	78
	10-12 vuotta/10-12 years		74	62	69	57	58	65	79	96	79	81	88	83	74
	13 v. tai enemmän/13+ years		65	68	66	58	49	62	83	80	84	80	85	82	73
ASUINALUE/ LIVING AREA	Uusimaa/South-Finland		75	72	54	53	56	61	79	82	83	82	83	82	72
	Länsi-Suomi/West-Finland		75	70	61	63	65	66	84	85	77	71	85	80	74
	Keski-Suomi/Middle Fin.		76	67	74	61	60	67	89	81	84	80	86	84	76
	Kaakkois-Suomi/South-East		68	70	76	52	48	63	78	94	90	80	71	81	73
	Itä-Suomi/East-Finland		86	67	73	68	58	69	76	92	85	88	91	86	79
	Pohjois-Suomi/North-Fin.		81	48	80	64	59	67	93	80	90	87	87	88	78
SOSIO- EKONOMINEN ASEMA/ SOCIO- ECONOMIC STATUS	Työnantaja,yksityisyrittäjä/ Employer, entrepreneur		67	72	63	63	57	62	100	100	75	86	62	79	69
	Maanviljelijä,maatalon emäntä/Farmer, farmer's wife		100	100	78	62	40	71	,	50	80	67	100	78	74
	Ylempi toimihenkilö/Upper white-collar worker		60	70	64	47	48	58	100	81	82	74	73	78	68
	Alempi toimihenkilö/Lower white-collar worker		73	49	68	55	46	57	95	83	86	79	93	85	78
	Työntekijä/Blue-collar worker		70	65	65	66	66	66	83	86	77	87	81	83	72
	Opiskelija/Student		80	79	67	100	,	80	84	75	80	100	,	83	82
	Eläkeläinen/Pensioned		,	100	89	72	61	65	100	100	67	73	85	83	75
	Työtön/Unemployed		67	75	74	63	69	69	69	86	85	85	86	83	77
VUOSI/YEAR	1983-1987		75	56	56	59	68	62	81	77	78	82	91	81	72
	1988-1991		75	61	55	55	64	62	80	80	79	81	89	82	72
	1992-1995		77	66	59	59	62	65	84	83	82	81	86	83	74
	1996-1998		74	65	61	56	58	62	83	84	81	81	84	83	73
	1999-2001		72	62	60	58	58	62	82	83	81	81	82	82	73
	2002		77	64	61	59	65	65	79	87	83	86	85	84	75
	2003		76	67	66	60	59	65	84	83	83	80	84	83	75

TAULUKKO 97.A. Viinin käytön määrä viimeksi kuluneen viikon aikana sukupuolen ja iän mukaan (%).  
 TABLE 97.A. Consumption of wine or similar drinks in the past week by sex and age (%).

	Miehet/Males						Naiset/Females						Total	Total
	Ikäryhmä/Age group						Ikäryhmä/Age group							
	15-24	25-34	35-44	45-54	55-64	Total	15-24	25-34	35-44	45-54	55-64	Total		
Ei yhtään lasillista/Not at all	84,1	71,9	65,8	63,8	62,5	68,9	83,6	63,3	64,0	59,0	59,2	65,1	66,8	
1-2 lasillista/1-2 glasses	10,7	15,2	15,0	13,2	15,7	14,0	8,2	18,5	16,0	17,2	22,0	16,7	15,4	
3-4 lasillista/3-4 glasses	1,5	6,6	7,3	10,7	8,7	7,3	4,1	11,4	11,9	13,5	11,1	10,7	9,1	
Yli neljä lasillista/More than four glasses	3,7	6,3	11,8	12,3	13,1	9,8	4,1	6,8	8,1	10,3	7,6	7,6	8,6	
Yhteensä/Total (%)	100,0	100,0	100,0	100,0	100,0	100,0	100,0	100,0	100,0	100,0	100,0	100,0	100,0	
Yhteensä/Total (N)	270	256	313	365	312	1516	318	308	369	429	395	1819	3335	

 TAULUKKO 97.B. Ei yhtään viinilasillista viikon aikana juoneiden osuus taustamuuttujien mukaan (%).  
 TABLE 97.B. Proportion of persons who have consumed no wine in the past week by background variables (%).

		Miehet/Males						Naiset/Females						Total	Total
		Ikäryhmä/Age group						Ikäryhmä/Age group							
		15-24	25-34	35-44	45-54	55-64	Total	15-24	25-34	35-44	45-54	55-64	Total		
SIVILISÄÄTY/ MARITAL STATUS	Naimisissa tai avoliitossa/Married		74	69	61	61	61	63	79	65	62	57	55	61	62
	Naimaton/Single		86	75	78	81	75	82	85	60	81	68	70	78	80
	Eronnut/Divorced			100	79	75	75	78	100	50	48	58	66	59	65
	Leski/Widowed						60	60			50	83	71	73	72
KOULUTUS/ EDUCATION	0-9 vuotta/0-9 years		96	88	89	78	82	85	95	80	83	77	64	75	79
	10-12 vuotta/10-12 years		88	82	70	71	57	75	84	77	69	62	60	70	73
	13 v. tai enemmän/13+ years		67	67	59	53	42	57	73	59	60	50	50	58	58
ASUINALUE/ LIVING AREA	Uusimaa/South-Finland		77	52	52	48	53	55	81	55	57	49	49	56	56
	Länsi-Suomi/West-Finland		89	84	76	65	65	76	88	69	69	55	62	68	71
	Keski-Suomi/Middle Fin.		82	80	61	75	60	71	86	69	67	63	57	68	69
	Kaakkois-Suomi/South-East		92	70	76	61	57	72	74	82	58	71	62	68	70
	Itä-Suomi/East-Finland		79	78	73	64	71	72	74	62	65	63	66	66	69
SOSIO- EKONOMINEN ASEMA/ SOCIO- ECONOMIC STATUS	Pohjois-Suomi/North-Fin.		86	81	71	74	82	79	89	60	75	70	77	75	77
	Työnantaja,yksityisrittäjä/ Employer,entrepreneur		67	67	66	56	62	61	100	50	40	46	62	50	57
	Maanviljelijä,maatalon emäntä/Farmer,farmer's wife		100	86	67	62	80	71		50	60	56	86	65	69
	Ylempi toimihenkilö/Upper white-collar worker		80	59	46	42	24	45	0	45	47	46	45	46	45
	Alempi toimihenkilö/Lower white-collar worker		91	68	68	65	58	67	80	69	66	55	49	61	63
	Työntekijä/Blue-collar worker		81	84	80	79	80	81	74	76	80	75	70	75	78
	Opiskelija/Student		85	74	67	0		83	85	61	80	100		83	83
VUOSI/YEAR	Eläkeläinen/Pensioned			100	89	84	65	71	100	100	83	91	61	66	68
	Työtön/Unemployed		78	75	79	89	81	81	77	67	85	81	64	75	78
	1983-1987		90	83	79	81	86	83	85	80	76	77	83	80	82
	1988-1991		90	79	76	76	82	80	82	74	71	69	81	75	77
	1992-1995		81	68	68	68	71	71	76	63	59	61	67	65	68
	1996-1998		87	72	70	67	71	73	81	70	65	61	67	68	70
	1999-2001		86	74	67	66	66	71	84	70	62	62	63	68	69
2002		89	74	66	66	65	71	82	75	61	60	66	68	69	
2003		84	72	66	64	63	69	84	63	64	59	59	65	67	

TAULUKKO 98.A. Siiderin tai kevytviinin käytön määrä viimeksi kuluneen viikon aikana sukupuolen ja iän mukaan (%).  
 TABLE 98.A. Consumption of cider and mild wine in the past week by sex and age (%).

	Miehet/Males						Naiset/Females						Total	Total
	Ikäryhmä/Age group						Ikäryhmä/Age group							
	15-24	25-34	35-44	45-54	55-64	Total	15-24	25-34	35-44	45-54	55-64	Total		
Ei yhtään lasillista/Not at all	85,6	82,8	86,3	90,4	95,5	88,5	67,9	65,6	75,1	78,8	87,1	75,7	81,5	
1-2 lasillista/1-2 glasses	10,0	11,7	8,6	6,0	3,2	7,7	14,8	20,1	17,1	14,9	10,6	15,3	11,8	
3-4 lasillista/3-4 glasses	1,9	2,0	3,2	3,0	1,0	2,2	8,2	7,8	4,6	3,0	1,3	4,7	3,6	
Yli neljä lasillista/More than four glasses	2,6	3,5	1,9	,5	,3	1,6	9,1	6,5	3,3	3,3	1,0	4,3	3,1	
Yhteensä/Total (%)	100,0	100,0	100,0	100,0	100,0	100,0	100,0	100,0	100,0	100,0	100,0	100,0	100,0	
Yhteensä/Total (N)	270	256	313	365	312	1516	318	308	369	429	395	1819	3335	

 TAULUKKO 98.B. Ei yhtään siideri- tai kevytviinilasillista viikon aikana juoneiden osuus taustamuuttujien mukaan (%).  
 TABLE 98.B. Proportion of persons who have consumed no cider or mild wine in the past week by background variables (%).

		Miehet/Males						Naiset/Females						Total	Total
		Ikäryhmä/Age group						Ikäryhmä/Age group							
		15-24	25-34	35-44	45-54	55-64	Total	15-24	25-34	35-44	45-54	55-64	Total		
SIVILISÄÄTY/ MARITAL STATUS	Naimisissa tai avoliitossa/Married		82	82	89	90	95	90	64	67	76	79	86	77	83
	Naimaton/Single		86	87	76	92	100	86	69	61	75	92	97	72	79
	Eronnut/Divorced		,	40	84	89	96	87	100	67	66	72	83	74	79
	Leski/Widowed		,	,	,	,	100	100	,	,	100	67	90	84	86
KOULUTUS/ EDUCATION	0-9 vuotta/0-9 years		96	88	79	88	96	92	85	80	75	84	89	86	89
	10-12 vuotta/10-12 years		83	85	90	91	96	88	68	72	76	79	81	75	82
	13 v. tai enemmän/13+ years		81	82	85	91	94	87	56	63	75	77	90	72	78
ASUINALUE/ LIVING AREA	Uusimaa/South-Finland		80	81	89	92	99	89	66	58	76	79	85	73	80
	Länsi-Suomi/West-Finland		89	86	89	90	98	91	75	74	78	81	91	80	85
	Keski-Suomi/Middle Fin.		89	76	85	93	96	89	62	69	70	74	84	73	80
	Kaakkois-Suomi/South-East		80	85	80	78	87	82	74	88	90	74	94	84	83
	Itä-Suomi/East-Finland		79	83	77	93	83	83	62	62	65	73	91	73	77
	Pohjois-Suomi/North-Fin.		89	90	86	88	95	90	70	53	70	91	82	75	82
SOSIO- EKONOMINEN ASEMA/ SOCIO- ECONOMIC STATUS	Työnantaja,yksityisyrittäjä/ Employer,entrepreneur		100	89	81	88	100	90	50	38	80	69	86	72	83
	Maanviljelijä,maatalon emäntä/Farmer,farmer's wife		100	71	89	77	100	83	,	100	80	89	86	87	84
	Ylempi toimihenkilö/Upper white-collar worker		60	76	84	91	93	85	67	57	72	72	94	71	78
	Alempi toimihenkilö/Lower white-collar worker		82	83	87	84	96	86	65	68	72	82	87	76	78
	Työntekijä/Blue-collar worker		76	85	88	91	98	89	70	66	84	75	77	75	84
	Opiskelija/Student		88	95	67	100	,	88	68	64	60	100	,	68	77
	Eläkeläinen/Pensioned		,	100	89	96	94	94	100	100	83	100	88	89	91
	Työtön/Unemployed		89	75	95	95	88	89	54	76	77	89	96	82	85
VUOSI/YEAR	1983-1987		100	100	100	100	100	100	100	100	100	100	100	100	100
	1988-1991		100	100	100	100	100	100	100	100	100	100	100	100	100
	1992-1995		100	100	100	100	100	100	100	100	100	100	100	100	100
	1996-1998		86	88	96	95	96	93	82	83	88	92	94	88	90
	1999-2001		75	78	85	91	94	85	65	66	76	84	86	76	80
	2002		79	73	85	92	93	86	60	63	70	82	89	73	79
	2003		86	83	86	90	96	88	68	66	75	79	87	76	81

TAULUKKO 99.A. Käytetyn oluen laatu sukupuolen ja iän mukaan (%).  
 TABLE 99.A. Quality of beer consumed by sex and age (%).

	Miehet/Males						Naiset/Females						Total	Total
	Ikäryhmä/Age group						Ikäryhmä/Age group							
	15-24	25-34	35-44	45-54	55-64	Total	15-24	25-34	35-44	45-54	55-64	Total		
Ei juo olutta/I don't drink beer	39,5	13,8	17,4	18,1	24,7	22,3	67,5	51,2	44,8	48,0	58,4	53,5	39,4	
Keskiolut/ Medium-strong	53,5	79,4	73,1	64,6	53,0	64,6	30,3	45,9	48,9	44,7	30,8	40,3	51,3	
Keskiolut ja A-olut yhtä usein/ Medium and strong	5,5	5,5	5,9	9,6	10,5	7,6	1,3	2,0	3,8	4,7	5,6	3,6	5,4	
A-olut/Strong beer	1,6	1,2	3,6	7,6	11,8	5,5	1,0	1,0	2,5	2,6	5,3	2,6	3,9	
Yhteensä/Total (%)	100,0	100,0	100,0	100,0	100,0	100,0	100,0	100,0	100,0	100,0	100,0	100,0	100,0	
Yhteensä/Total (N)	256	253	305	353	304	1471	314	303	366	423	377	1783	3254	
Puuttuvia/Missing (n)	14	3	8	12	8	45	4	5	3	6	18	36	81	

TAULUKKO 99.B. Yleensä keskiolutta juoneiden osuus taustamuuttujien mukaan (%).

TABLE 99.B. Proportion of persons who have consumed mainly medium strength beer (between 3.7 and 4.7% vol.).

		Miehet/Males						Naiset/Females						Total	
		Ikäryhmä/Age group						Ikäryhmä/Age group							
		15-24	25-34	35-44	45-54	55-64	Total	15-24	25-34	35-44	45-54	55-64	Total		
SIVILISÄÄTY/ MARITAL STATUS	Naimisissa tai avoliitossa/Married	81	80	75	65	53	67	33	46	49	44	32	42	54	
	Naimaton/Single	49	77	65	54	31	57	29	47	50	50	27	37	46	
	Eronnut/Divorced	,	100	72	74	58	70	0	33	45	46	26	39	50	
	Leski/Widowed	,	,	,	,	100	100	,	,	50	33	30	32	39	
KOULUTUS/ EDUCATION	0-9 vuotta/0-9 years	24	75	64	56	53	50	13	60	63	34	30	31	40	
	10-12 vuotta/10-12 years	63	82	76	64	48	67	35	51	42	47	31	40	52	
	13 v. tai enemmän/13+ years	61	79	73	70	56	70	30	45	50	48	34	44	56	
ASUINALUE/ LIVING AREA	Uusimaa/South-Finland	56	74	77	70	48	65	36	45	52	48	37	45	54	
	Länsi-Suomi/West-Finland	55	81	79	64	51	66	29	41	48	46	33	40	52	
	Keski-Suomi/Middle Fin.	52	76	72	59	55	62	32	55	51	41	29	41	50	
	Kaakkois-Suomi/South-East	61	79	79	73	64	71	27	41	47	60	25	41	54	
	Itä-Suomi/East-Finland	54	100	61	74	63	70	32	38	50	34	26	35	50	
	Pohjois-Suomi/North-Fin.	44	84	59	55	53	58	20	48	38	39	23	33	45	
SOSIO- EKONOMINEN ASEMA/ SOCIO- ECONOMIC STATUS	Työnantaja,yksityisyrittäjä/ Employer,entrepreneur	100	65	67	50	49	56	50	25	25	58	14	36	48	
	Maanviljelijä,maatalon emäntä/Farmer,farmer's wife	0	71	78	46	20	54	,	100	50	11	43	36	47	
	Ylempi toimihenkilö/Upper white-collar worker	80	83	77	82	82	81	67	41	57	51	50	50	66	
	Alempi toimihenkilö/Lower white-collar worker	55	71	76	66	56	67	21	45	47	48	32	44	49	
	Työntekijä/Blue-collar worker	75	85	77	60	53	71	35	55	52	38	33	42	60	
	Opiskelija/Student	46	67	67	0	,	48	28	57	40	0	,	31	38	
	Eläkeläinen/Pensioned	,	100	44	58	40	45	,	100	33	18	23	23	33	
	Työtön/Unemployed	56	83	67	79	64	69	54	33	58	37	39	43	55	
VUOSI/YEAR	1983-1987	20	25	28	29	25	25	15	19	21	15	12	17	21	
	1988-1991	26	30	31	33	31	30	22	28	27	22	15	23	27	
	1992-1995	62	75	62	54	48	61	45	57	52	39	25	45	52	
	1996-1998	56	73	68	59	48	61	39	54	53	44	27	44	52	
	1999-2001	53	76	73	62	52	63	29	47	55	45	31	42	52	
	2002	49	77	70	68	58	65	33	43	55	49	34	43	53	
	2003	54	79	73	65	53	65	30	46	49	45	31	40	51	

TAULUKKO 100.A. Kuinka usein tavallisesti juo olutta sukupuolen ja iän mukaan (%).  
 TABLE 100.A. Frequency of drinking beer by sex and age (%).

	Miehet/Males						Naiset/Females						Total	Total
	Ikäryhmä/Age group						Ikäryhmä/Age group							
	15-24	25-34	35-44	45-54	55-64	Total	15-24	25-34	35-44	45-54	55-64	Total		
Päivittäin/Daily	,8	3,6	6,2	8,5	8,3	5,8	1,3	,0	1,4	1,2	1,3	1,1	3,2	
2-3 kertaa viikossa/2-3 times a week	10,1	24,3	27,4	32,6	26,8	24,9	3,2	4,0	9,7	12,0	6,2	7,4	15,4	
Kerran viikossa/Once a week	22,1	26,3	23,1	18,1	19,2	21,5	5,1	11,6	16,4	12,5	6,7	10,6	15,6	
2-3 kertaa kuukaudessa/2-3 times a month	18,6	22,7	17,3	15,9	13,6	17,3	13,1	21,5	14,2	16,4	13,2	15,6	16,4	
Muutaman kerran vuodessa tai harvemmin/A few times a year	14,7	12,4	14,3	14,4	17,5	14,8	21,5	21,5	22,0	22,7	26,9	23,0	19,3	
Ei koskaan/Never	33,7	10,8	11,7	10,5	14,6	15,7	55,8	41,4	36,2	35,2	45,7	42,3	30,2	
Yhteensä/Total (%)	100,0	100,0	100,0	100,0	100,0	100,0	100,0	100,0	100,0	100,0	100,0	100,0	100,0	
Yhteensä/Total (N)	258	251	307	353	302	1471	312	302	359	415	372	1760	3231	
Puuttavia/Missing (n)	12	5	6	12	10	45	6	6	10	14	23	59	104	

 TAULUKKO 100.B. Ei koskaan tai enintään muutaman kerran vuodessa olutta juoneiden osuus taustamuuttujien mukaan (%).  
 TABLE 100.B. Proportion of persons who never or very rarely (at most a few times a year) drink beer by background variables (%).

		Miehet/Males						Naiset/Females						Total	Total
		Ikäryhmä/Age group						Ikäryhmä/Age group							
		15-24	25-34	35-44	45-54	55-64	Total	15-24	25-34	35-44	45-54	55-64	Total		
SIVILISÄÄTY/ MARITAL STATUS	Naimisissa tai avolitossa/Married		17	21	24	24	32	25	80	65	57	57	70	63	45
	Naimaton/Single		53	26	35	37	40	43	77	58	66	54	85	71	58
	Eronnut/Divorced		,	20	22	16	42	26	100	50	52	62	81	66	52
	Leski/Widowed		,	,	,	,	0	0	,	,	50	64	79	73	65
KOULUTUS/ EDUCATION	0-9 vuotta/0-9 years		85	50	32	37	36	46	89	40	65	64	70	71	59
	10-12 vuotta/10-12 years		39	24	24	25	31	29	73	57	61	56	72	65	48
	13 v. tai enemmän/13+ years		34	21	26	20	30	25	78	63	56	56	78	63	46
ASUINALUE/ LIVING AREA	Uusimaa/South-Finland		47	22	22	19	38	28	78	66	57	57	69	64	48
	Länsi-Suomi/West-Finland		43	23	18	30	27	28	77	64	58	51	71	64	48
	Keski-Suomi/Middle Fin.		48	30	29	24	26	31	71	53	53	57	73	62	48
	Kaakkois-Suomi/South-East		57	5	17	17	26	25	73	65	68	53	69	65	47
	Itä-Suomi/East-Finland		54	17	36	22	33	31	85	69	47	68	71	70	52
	Pohjois-Suomi/North-Fin.		54	30	47	35	43	42	86	66	70	70	89	76	60
SOSIO- EKONOMINEN ASEMA/ SOCIO- ECONOMIC STATUS	Työnantaja, yksityisrittäjä/ Employer, entrepreneur		0	38	17	38	32	31	100	75	80	44	75	64	44
	Maanviljelijä, maatalon emäntä/Farmer, farmer's wife		0	57	11	54	60	43	,	50	60	56	100	68	53
	Ylempi toimihenkilö/Upper white-collar worker		0	17	23	9	16	16	67	64	49	57	72	59	36
	Alempi toimihenkilö/Lower white-collar worker		36	25	24	21	20	24	85	63	56	52	68	59	51
	Työntekijä/Blue-collar worker		26	21	27	23	29	25	70	52	55	68	66	62	39
	Opiskelija/Student		58	44	33	100	,	57	78	63	100	100	,	77	68
	Eläkeläinen/Pensioned		,	0	56	38	45	44	100	0	67	77	79	78	63
VUOSI/YEAR	Työtön/Unemployed		41	8	33	11	28	26	62	81	80	70	68	73	52
	2000-2001		45	25	22	26	33	29	74	61	50	61	69	63	48
	2002		49	20	24	27	32	30	71	66	52	57	71	63	48
	2003		48	23	26	25	32	30	77	63	58	58	73	65	49

TAULUKKO 101.A. Kuinka usein juo väkevää alkoholia tai viinaa sukupuolen ja iän mukaan (%).  
 TABLE 101.A. Frequency of drinking strong alcohol or liquor by sex and age (%).

	Miehet/Males						Naiset/Females						Total
	Ikäryhmä/Age group						Ikäryhmä/Age group						
	15-24	25-34	35-44	45-54	55-64	Total	15-24	25-34	35-44	45-54	55-64	Total	
Päivittäin/Daily	,0	,0	,3	1,4	1,3	,7	,3	,0	,5	,5	,3	,3	,5
2-3 kertaa viikossa/2-3 times a week	1,1	2,4	4,8	7,5	9,1	5,3	1,6	,7	1,1	3,3	1,6	1,7	3,3
Kerran viikossa/Once a week	6,5	8,7	9,0	13,6	14,7	10,8	2,9	2,0	2,4	3,3	3,4	2,8	6,4
2-3 kertaa kuukaudessa/2-3 times a month	21,8	28,7	28,7	27,4	24,4	26,3	20,3	15,7	14,4	14,1	11,2	14,9	20,1
Muutaman kerran vuodessa tai harvemmin/A few times a year	41,2	48,8	45,2	40,4	36,2	42,1	49,8	63,9	61,5	57,5	51,2	56,7	50,1
Ei koskaan/Never	29,4	11,4	11,9	9,7	14,3	14,9	25,1	17,7	20,1	21,4	32,5	23,5	19,6
Yhteensä/Total (%)	100,0	100,0	100,0	100,0	100,0	100,0	100,0	100,0	100,0	100,0	100,0	100,0	100,0
Yhteensä/Total (N)	262	254	310	361	307	1494	315	305	369	426	385	1800	3294
Puuttuvia/Missing (n)	8	2	3	4	5	22	3	3	0	3	10	19	41



TAULUKKO 101.B. Ei koskaan tai enintään muutaman kerran vuodessa väkeviä alkoholijuomia tai viinaa nauttineiden osuus (%).  
 TABLE 101.B. Proportion of persons who never or very rarely (at most a few times a year) drink strong alcohol or liquor (%).

		Miehet/Males						Naiset/Females							
		Ikäryhmä/Age group						Ikäryhmä/Age group							
		15-24	25-34	35-44	45-54	55-64	Total	15-24	25-34	35-44	45-54	55-64	Total	Total	
SIVILISÄÄTY/ MARITAL STATUS	Naimisissa tai avoliitossa/Married	69	61	58	49	50	54	82	85	83	78	82	82	69	
	Naimaton/Single	71	60	53	54	67	65	73	73	81	79	94	76	71	
	Eronnut/Divorced	,	20	63	56	46	52	100	83	72	84	84	82	71	
	Leski/Widowed	,	,	,	,	20	20	,	,	100	67	84	80	74	
KOULUTUS/ EDUCATION	0-9 vuotta/0-9 years	91	75	50	58	54	62	92	60	83	78	81	82	73	
	10-12 vuotta/10-12 years	67	61	58	46	49	57	71	91	81	77	87	79	69	
	13 v. tai enemmän/13+ years	59	59	57	50	50	55	69	79	81	80	85	80	69	
ASUINALUE/ LIVING AREA	Uusimaa/South-Finland	66	59	44	51	55	54	75	81	77	78	78	78	68	
	Länsi-Suomi/West-Finland	72	63	59	52	56	60	76	84	79	76	88	80	71	
	Keski-Suomi/Middle Fin.	69	60	60	48	40	54	72	81	89	77	87	81	69	
	Kaakkois-Suomi/South-East	63	63	52	48	50	55	59	82	87	77	71	76	66	
	Itä-Suomi/East-Finland	79	61	71	36	42	55	76	85	80	85	85	82	70	
	Pohjois-Suomi/North-Fin.	78	55	71	59	59	64	84	79	85	87	89	85	75	
SOSIO- EKONOMINEN ASEMA/ SOCIO- ECONOMIC STATUS	Työnantaja,yksityisyrittäjä/ Employer,entrepreneur	50	61	47	51	47	50	50	88	85	74	57	73	59	
	Maanviljelijä,maatalon emäntä/Farmer,farmer's wife	100	86	67	46	40	60	,	50	100	67	86	78	67	
	Ylempi toimihenkilö/Upper white-collar worker	60	56	57	41	46	51	67	82	78	82	79	80	65	
	Alempi toimihenkilö/Lower white-collar worker	55	56	60	52	35	53	80	82	82	79	92	83	76	
	Työntekijä/Blue-collar worker	53	63	55	51	49	54	74	69	80	85	83	80	64	
	Opiskelija/Student	78	72	67	0	,	77	76	93	80	100	,	78	78	
	Eläkeläinen/Pensioned	,	100	67	67	55	58	100	0	67	77	86	84	73	
	Työtön/Unemployed	61	67	74	53	64	63	69	86	85	74	89	82	74	
VUOSI/YEAR	1983-1987	61	41	39	46	57	48	68	65	67	75	86	72	60	
	1988-1991	58	43	38	40	51	45	63	66	63	68	82	67	57	
	1992-1995	63	47	41	43	49	48	70	68	69	67	78	70	60	
	1996-1998	59	50	46	40	46	48	68	72	69	67	75	70	59	
	1999-2001	67	54	52	47	46	52	76	80	78	75	79	78	66	
	2002	65	55	54	49	51	54	76	87	84	82	83	82	70	
	2003	71	60	57	50	50	57	75	82	82	79	84	80	70	

TAULUKKO 102.A. Kuinka usein tavallisesti juo viiniä sukupuolen ja iän mukaan (%).  
 TABLE 102.A. Frequency of drinking wine by sex and age (%).

	Miehet/Males						Naiset/Females						Total	Total
	Ikäryhmä/Age group						Ikäryhmä/Age group							
	15-24	25-34	35-44	45-54	55-64	Total	15-24	25-34	35-44	45-54	55-64	Total		
Päivittäin/Daily	,0	,4	,0	1,9	3,0	1,1	,6	,0	1,1	1,2	,8	,8	,9	
2-3 kertaa viikossa/2-3 times a week	,8	3,9	10,0	8,3	12,5	7,4	,6	5,6	6,8	10,1	7,5	6,4	6,9	
Kerran viikossa/Once a week	2,7	7,5	10,6	10,2	10,2	8,5	,6	9,8	8,7	14,3	10,1	9,1	8,8	
2-3 kertaa kuukaudessa/2-3 times a month	11,0	27,2	21,5	22,4	15,1	19,5	16,4	29,7	24,1	21,1	18,6	21,8	20,8	
Muutaman kerran vuodessa /A few times a year	35,4	35,8	36,7	39,3	36,4	36,9	41,0	39,5	45,0	33,6	40,7	39,8	38,5	
Ei koskaan/Never	50,2	25,2	21,2	17,7	23,0	26,5	40,7	15,4	14,4	19,7	22,4	22,1	24,1	
Yhteensä/Total (%)	100,0	100,0	100,0	100,0	100,0	100,0	100,0	100,0	100,0	100,0	100,0	100,0	100,0	
Yhteensä/Total (N)	263	254	311	361	305	1494	317	306	369	426	388	1806	3300	
Puuttavia/Missing (n)	7	2	2	4	7	22	1	2	0	3	7	13	35	

 TAULUKKO 102.B. Ei koskaan tai enintään muutaman kerran vuodessa viiniä juoneiden osuus taustamuuttujien mukaan (%).  
 TABLE 102.B. Proportion of persons who never or very rarely (at most a few times a year) drink wine by background variables (%).

		Miehet/Males						Naiset/Females						Total	Total
		Ikäryhmä/Age group						Ikäryhmä/Age group							
		15-24	25-34	35-44	45-54	55-64	Total	15-24	25-34	35-44	45-54	55-64	Total		
SIVILISÄÄTY/ MARITAL STATUS	Naimisissa tai avoliitossa/Married		78	57	55	53	58	56	72	57	58	53	56	57	56
	Naimaton/Single		87	68	66	74	79	79	84	50	70	66	79	75	77
	Eronnut/Divorced		,	80	63	74	67	69	100	50	48	44	81	58	62
	Leski/Widowed		,	,	,	,	60	60	,	,	100	73	84	82	80
KOULUTUS/ EDUCATION	0-9 vuotta/0-9 years		98	88	82	74	80	82	97	40	83	80	69	78	80
	10-12 vuotta/10-12 years		89	81	64	62	56	71	85	83	68	54	64	70	70
	13 v. tai enemmän/13+ years		68	51	50	46	40	50	66	49	54	43	54	51	50
ASUINALUE/ LIVING AREA	Uusimaa/South-Finland		73	39	36	41	48	46	76	42	52	35	51	49	47
	Länsi-Suomi/West-Finland		86	72	70	61	61	70	86	62	63	53	69	66	68
	Keski-Suomi/Middle Fin.		88	67	58	65	51	65	80	58	59	60	63	64	64
	Kaakkois-Suomi/South-East		96	79	64	48	73	72	86	76	65	60	68	69	70
	Itä-Suomi/East-Finland		79	61	72	57	63	65	76	54	60	59	65	64	65
SOSIO- EKONOMINEN ASEMA/ SOCIO- ECONOMIC STATUS	Pohjois-Suomi/North-Fin		97	71	69	73	89	80	86	66	73	71	79	75	78
	Työnantaja,yksityisyrittäjä/ Employer, entrepreneur		100	67	56	53	58	57	50	63	60	34	52	48	54
	Maanviljelijä,maatalon emäntä/Farmer, farmer's wife		100	86	67	62	60	69	,	50	60	78	86	74	71
	Ylempi toimihenkilö/Upper white-collar worker		80	37	39	31	22	34	33	39	38	37	48	39	37
	Alempi toimihenkilö/Lower white-collar worker		82	59	56	65	52	60	80	57	62	47	56	56	57
	Työntekijä/Blue-collar worker		78	79	71	72	68	73	74	69	73	74	76	73	73
	Opiskelija/Student		88	50	67	0	,	84	84	54	60	100	,	81	82
VUOSI/YEAR	Eläkeläinen/Pensioned		,	100	78	79	72	74	100	0	83	86	68	70	72
	Työtön/Unemployed		78	83	79	84	75	79	77	71	77	85	71	77	78
	2000-2001		85	65	61	64	63	67	82	62	58	62	65	65	66
	2002		89	63	60	61	64	66	81	64	58	59	69	66	66
	2003		86	61	58	57	59	63	82	55	59	53	63	62	63

TAULUKKO103.A Kuinka usein juo alkoholia kerralla kuusi annosta tai enemmän (%).

TABLE 103.A. Frequency of consuming six or more portions of alcohol on a single occasion (%).

	Miehet/Males						Naiset/Females						Total	Total
	Ikäryhmä/Age group						Ikäryhmä/Age group							
	15-24	25-34	35-44	45-54	55-64	Total	15-24	25-34	35-44	45-54	55-64	Total		
Ei koskaan/Never	29,6	12,6	15,2	21,0	31,7	22,1	32,6	31,3	42,8	52,1	66,2	46,3	35,3	
Harvemmin kuin kerran kuukaudessa/Less than once a month	24,2	33,6	39,8	33,1	30,4	32,5	33,9	48,2	39,0	31,9	20,1	33,9	33,3	
Kerran kuukaudessa/Once a month	24,6	26,5	22,0	21,0	17,2	22,0	23,1	12,7	11,7	8,5	8,2	12,4	16,7	
Kerran viikossa/Once a week	20,4	26,1	19,7	22,7	17,2	21,1	9,5	7,8	5,7	7,0	5,4	7,0	13,4	
Päivittäin tai lähes päivittäin/Daily or nearly daily	1,2	1,2	3,2	2,2	3,6	2,4	,9	,0	,8	,5	,0	,4	1,3	
Yhteensä/Total (%)	100,0	100,0	100,0	100,0	100,0	100,0	100,0	100,0	100,0	100,0	100,0	100,0	100,0	
Yhteensä/Total (N)	260	253	309	362	303	1487	316	307	367	426	388	1804	3291	
Puuttuvia/Missing (n)	10	3	4	3	9	29	2	1	2	3	7	15	44	

TAULUKKO 103.B. Niiden osuus, jotka juovat alkoholia kerralla kuusi annosta tai enemmän vähintään kerran viikossa (%).

TABLE 103.B. Proportion of respondents who consume six or more portions of alcohol on one occasion at least once a week (%).

		Miehet/Males						Naiset/Females						Total	Total
		Ikäryhmä/Age group						Ikäryhmä/Age group							
		15-24	25-34	35-44	45-54	55-64	Total	15-24	25-34	35-44	45-54	55-64	Total		
SIVILISÄÄTY/ MARITAL STATUS	Naimisissa tai avoliitossa/Married	31	20	20	23	21	22	10	4	7	7	6	6	13	
	Naimaton/Single	20	38	30	29	6	25	10	20	5	11	0	11	18	
	Eronnut/Divorced	,	60	32	44	29	37	0	0	7	9	4	6	17	
	Leski/Widowed	,	,	,	,	20	20	,	,	0	8	6	7	8	
KOULUTUS/ EDUCATION	0-9 vuotta/0-9 years	9	25	29	25	24	22	6	0	4	11	6	7	14	
	10-12 vuotta/10-12 years	23	34	25	25	17	24	12	9	8	10	5	9	16	
	13 v. tai enemmän/13+ years	29	25	21	26	18	24	12	8	6	5	5	7	14	
ASUINALUE/ LIVING AREA	Uusimaa/South-Finland	25	31	29	27	19	26	10	10	9	11	8	10	17	
	Länsi-Suomi/West-Finland	21	21	21	24	25	22	13	4	6	8	7	8	14	
	Keski-Suomi/Middle Fin.	26	30	18	18	21	22	12	9	6	5	5	7	14	
	Kaakkois-Suomi/South-East	29	16	32	35	9	25	5	6	6	6	3	5	14	
	Itä-Suomi/East-Finland	14	33	17	25	26	23	9	0	5	5	3	5	13	
	Pohjois-Suomi/North-Fin.	8	29	20	28	21	22	9	10	3	6	0	5	13	
SOSIO- EKONOMINEN ASEMA/ SOCIO- ECONOMIC STATUS	Työnantaja, yksityisyrittäjä/ Employer, entrepreneur	50	17	38	32	28	31	0	0	10	17	19	14	24	
	Maanviljelijä, maatalon emäntä/Farmer, farmer's wife	0	0	11	8	0	6	,	0	0	11	0	4	5	
	Ylempi toimihenkilö/Upper white-collar worker	0	24	22	27	11	22	0	11	4	4	9	6	15	
	Alempi toimihenkilö/Lower white-collar worker	18	30	20	21	16	22	5	5	7	7	4	6	10	
	Työntekijä/Blue-collar worker	36	33	24	20	33	27	22	17	9	7	10	11	21	
	Opiskelija/Student	16	17	0	0	,	16	10	7	0	0	,	10	12	
	Eläkeläinen/Pensioned	,	100	25	20	14	16	0	100	0	9	1	3	9	
	Työtön/Unemployed	41	33	21	53	28	35	15	0	8	11	4	7	19	
VUOSI/YEAR	1999-2001	20	24	29	29	21	25	8	5	9	6	6	7	15	
	2002	23	23	26	28	25	25	10	5	6	7	6	7	15	
	2003	22	27	23	25	21	23	10	8	7	8	5	7	15	

TAULUKKO 104.A. Onko viimeisen vuoden saanut kehotuksen vähentää alkoholin käyttöä sukupuolen ja iän mukaan (%).

TABLE 104.A. Respondents advised in the past year by a physician, public health care nurse, member of family or somebody else to reduce alcohol consumption by sex and age (%).

	Miehet/Males						Naiset/Females						Total	Total
	Ikäryhmä/Age group						Ikäryhmä/Age group							
	15-24	25-34	35-44	45-54	55-64	Total	15-24	25-34	35-44	45-54	55-64	Total		
Lääkäri kehottanut/Doctor	,8	1,2	4,0	4,5	4,4	3,1	1,3	1,0	,3	1,5	,8	1,0	2,0	
Joku muu terveydenhoitohenkilö/Public health care nurse advised	,4	,8	2,3	2,5	1,0	1,5	,6	1,0	,3	,5	,3	,5	1,0	
Perheenjäsen/Family member	10,9	13,9	16,3	17,5	13,1	14,6	7,6	3,6	4,1	2,2	1,7	3,7	8,7	
Joku muu kehottanut/Someone else	4,7	5,2	4,3	3,1	2,4	3,8	5,7	3,3	2,5	1,2	,3	2,5	3,1	
Ei ole saanut kehotuksia/No advice	86,0	83,3	80,1	78,2	82,2	81,7	88,9	94,1	94,8	95,6	97,7	94,4	88,6	
Yhteensä/Total (N)	258	252	301	354	297	1462	315	305	363	410	354	1747	3209	

TAULUKKO 104.B. Niiden osuus, jotka ovat saaneet kehotuksen vähentää alkoholin käyttöä, taustamuuttujien mukaan (%).

TABLE 104.B. Proportion of respondents advised to reduce alcohol consumption by background variables (%).

		Miehet/Males						Naiset/Females						Total	Total
		Ikäryhmä/Age group						Ikäryhmä/Age group							
		15-24	25-34	35-44	45-54	55-64	Total	15-24	25-34	35-44	45-54	55-64	Total		
SIVIILISÄÄTY/ MARITAL STATUS	Naimisissa tai avoliitossa/Married		31	17	22	21	18	20	10	4	5	4	2	4	11
	Naimaton/Single		11	16	14	24	7	14	11	14	6	9	3	10	12
	Eronnut/Divorced		,	20	18	27	22	23	0	0	11	4	2	5	11
	Leski/Widowed		,	,	,	,	20	20	,	,	0	8	0	3	5
KOULUTUS/ EDUCATION	0-9 vuotta/0-9 years		10	33	24	16	21	18	6	20	8	9	4	6	12
	10-12 vuotta/10-12 years		12	24	28	20	9	18	14	2	8	4	2	7	12
	13 v. tai enemmän/13+ years		21	14	15	25	20	19	10	7	4	3	1	5	11
ASUINALUE/ LIVING AREA	Uusimaa/South-Finland		8	15	16	23	17	17	3	9	9	8	3	7	11
	Länsi-Suomi/West-Finland		21	20	20	18	17	19	14	3	6	4	3	6	12
	Keski-Suomi/Middle Fin.		12	15	23	19	13	16	16	6	0	2	1	5	10
	Kaakkois-Suomi/South-East		8	6	30	26	19	18	18	6	3	0	3	5	11
	Itä-Suomi/East-Finland		14	28	26	32	17	25	9	0	10	3	3	5	14
	Pohjois-Suomi/North-Fin.		17	19	12	23	30	21	7	3	0	6	0	4	12
SOSIO- EKONOMINEN ASEMA/ SOCIO- ECONOMIC STATUS	Työnantaja,yksityisyrittäjä/ Employer,entrepreneur		0	17	39	29	23	28	0	0	11	3	5	5	19
	Maanviljelijä,maatalon emäntä/Farmer,farmer's wife		100	14	38	0	20	18	,	0	0	0	0	0	12
	Ylempi toimihenkilö/Upper white-collar worker		0	11	13	23	20	16	0	7	4	7	0	5	11
	Alempi toimihenkilö/Lower white-collar worker		9	22	14	25	19	19	10	5	3	2	1	3	7
	Työntekijä/Blue-collar worker		25	11	20	17	13	17	22	3	2	1	3	4	12
	Opiskelija/Student		12	33	0	0	,	14	10	11	50	0	,	11	12
	Eläkeläinen/Pensioned		,	100	50	17	16	19	0	100	20	11	3	5	12
	Työtön/Unemployed		12	36	24	28	29	25	8	5	15	19	0	10	17
VUOSI/YEAR	2003		14	17	20	22	18	18	11	6	5	4	2	6	11

TAULUKKO 105.B. Vastaajien ilmoittaman pituuden keskiarvo (cm) taustamuuttujien mukaan.  
 TABLE 105.B. Average height (cm) of respondents by background variables.

		Miehet/Males						Naiset/Females						Total	
		Ikäryhmä/Age group						Ikäryhmä/Age group							
		15-24	25-34	35-44	45-54	55-64	Total	15-24	25-34	35-44	45-54	55-64	Total		
SIVILISÄÄTY/ MARITAL STATUS	Naimisissa tai avoliitossa/Married	179	180	180	178	177	179	166	167	166	164	164	165	171	
	Naimaton/Single	178	179	178	175	173	178	166	167	167	165	163	166	172	
	Eronnut/Divorced	,	180	177	179	176	177	171	171	164	163	163	164	169	
	Leski/Widowed	,	,	,	,	179	179	,	,	171	164	163	164	165	
KOULUTUS/ EDUCATION	0-9 vuotta/0-9 years	175	177	177	177	175	176	166	168	164	163	163	164	169	
	10-12 vuotta/10-12 years	178	179	179	178	178	178	166	167	166	164	163	165	171	
	13 v. tai enemmän/13+ years	180	180	179	179	178	179	166	167	166	164	165	166	172	
ASUINALUE/ LIVING AREA	Uusimaa/South-Finland	177	181	179	179	178	179	166	167	166	164	164	165	171	
	Länsi-Suomi/West-Finland	178	180	180	179	176	179	165	168	166	165	165	166	172	
	Keski-Suomi/Middle Fin.	180	180	180	177	177	178	166	167	166	164	164	165	171	
	Kaakkois-Suomi/South-East	179	179	179	178	177	178	167	166	165	162	162	164	170	
	Itä-Suomi/East-Finland	174	180	179	178	176	177	166	166	166	166	162	165	170	
	Pohjois-Suomi/North-Fin.	177	177	179	177	176	177	166	165	165	162	161	164	170	
SOSIO- EKONOMINEN ASEMA/ SOCIO- ECONOMIC STATUS	Työnantaja,yksityisyrittäjä/ Employer,entrepreneur	186	178	180	180	177	179	166	167	167	164	166	165	174	
	Maanviljelijä,maatalon emäntä/Farmer,farmer's wife	175	181	178	178	178	178	,	169	170	167	164	167	174	
	Ylempi toimihenkilö/Upper white-collar worker	178	181	180	180	178	180	161	168	166	163	165	165	173	
	Alempi toimihenkilö/Lower white-collar worker	181	180	178	179	179	179	166	167	166	164	163	165	168	
	Työntekijä/Blue-collar worker	180	179	180	177	175	178	166	167	166	161	164	164	173	
	Opiskelija/Student	177	180	183	172	,	178	166	168	170	157	,	166	171	
	Eläkeläinen/Pensioned	,	173	181	175	176	176	174	160	167	167	163	164	169	
	Työtön/Unemployed	178	179	177	178	178	178	167	165	164	164	166	165	171	
VUOSI/YEAR	1978-1982	177	177	176	174	173	176	165	164	163	161	161	163	169	
	1983-1987	177	178	177	175	173	176	166	164	164	162	161	163	170	
	1988-1991	178	179	177	176	174	177	166	165	164	163	161	164	170	
	1992-1995	178	179	178	177	175	177	166	166	165	163	162	164	170	
	1996-1998	178	179	179	177	175	178	166	166	165	164	162	165	171	
	1999-2001	178	180	179	178	176	178	166	166	165	164	163	165	171	
	2002	179	180	180	177	176	178	166	166	166	164	164	165	171	
	2003	178	180	179	178	177	178	166	167	166	164	164	165	171	

TAULUKKO 106.A. Body mass -indeksi sukupuolen ja iän mukaan (%).  
 TABLE 106.A. Body mass index (BMI) by sex and age (%).

	Miehet/Males						Naiset/Females						Total	Total
	Ikäryhmä/Age group						Ikäryhmä/Age group							
	15-24	25-34	35-44	45-54	55-64	Total	15-24	25-34	35-44	45-54	55-64	Total		
14-19,99	19,9	3,6	,7	1,4	,7	4,7	31,6	16,8	8,0	6,9	3,7	12,5	9,0	
20-24,99	60,9	45,5	41,0	29,9	37,0	41,8	51,3	56,4	55,0	49,8	37,4	49,6	46,0	
25-29,99	15,3	41,1	44,3	50,3	41,3	39,5	12,3	18,5	24,9	30,6	40,3	26,2	32,2	
30-	3,8	9,9	14,0	18,4	21,1	14,0	4,7	8,3	12,2	12,8	18,6	11,7	12,8	
Yhteensä/Total (%)	100,0	100,0	100,0	100,0	100,0	100,0	100,0	100,0	100,0	100,0	100,0	100,0	100,0	
Yhteensä/Total (N)	261	253	307	358	303	1482	316	303	362	422	382	1785	3267	
Puuttuvia/Missing (n)	9	3	6	7	9	34	2	5	7	7	13	34	68	

TAULUKKO 106.B. BMI $\geq$ 25 kg/m<sup>2</sup> taustamuuttujien mukaan (%).  
 TABLE 106.B. BMI $\geq$ 25 kg/m<sup>2</sup> by background variables (%).

		Miehet/Males						Naiset/Females						Total	
		Ikäryhmä/Age group						Ikäryhmä/Age group							
		15-24	25-34	35-44	45-54	55-64	Total	15-24	25-34	35-44	45-54	55-64	Total		
SIVILISÄÄTY/ MARITAL STATUS	Naimisissa tai avoliitossa/Married	31	55	57	68	63	60	26	28	36	43	59	41	50	
	Naimaton/Single	17	43	65	74	69	36	14	23	40	37	44	23	29	
	Eronnut/Divorced	,	60	58	73	63	65	100	33	31	44	61	47	53	
	Leski/Widowed	,	,	,	,	20	20	,	,	100	45	68	64	59	
KOULUTUS/ EDUCATION	0-9 vuotta/0-9 years	11	75	81	73	68	59	9	40	52	55	68	51	55	
	10-12 vuotta/10-12 years	20	57	64	66	63	52	19	24	49	44	61	40	45	
	13 v. tai enemmän/13+ years	22	47	51	70	55	53	19	27	31	38	44	32	41	
ASUINALUE/ LIVING AREA	Uusimaa/South-Finland	14	47	49	70	59	51	9	20	33	38	49	32	40	
	Länsi-Suomi/West-Finland	20	63	64	73	64	57	22	30	44	44	55	40	48	
	Keski-Suomi/Middle Fin.	23	47	52	68	66	53	20	30	42	50	67	43	48	
	Kaakkois-Suomi/South-East	17	42	72	64	61	52	9	29	40	40	65	40	45	
	Itä-Suomi/East-Finland	14	47	62	68	67	56	18	50	35	39	68	41	48	
	Pohjois-Suomi/North-Fin.	22	52	66	63	58	53	16	24	23	42	59	33	43	
SOSIO- EKONOMINEN ASEMA/ SOCIO- ECONOMIC STATUS	Työnantaja,yksityisyrittäjä/ Employer,entrepreneur	100	72	69	73	72	72	50	50	35	54	43	47	63	
	Maanviljelijä,maatalon emäntä/Farmer,farmer's wife	0	57	44	54	40	49	,	100	60	78	100	83	62	
	Ylempi toimihenkilö/Upper white-collar worker	20	43	52	67	46	52	33	18	27	30	55	29	41	
	Alempi toimihenkilö/Lower white-collar worker	36	54	41	79	60	57	45	27	34	37	54	37	41	
	Työntekijä/Blue-collar worker	38	55	67	68	71	62	30	43	55	46	67	50	58	
	Opiskelija/Student	14	22	67	100	,	16	11	15	60	100	,	13	14	
	Eläkeläinen/Pensioned	,	100	89	63	68	69	0	100	40	77	63	64	66	
	Työtön/Unemployed	18	55	63	61	69	55	23	38	54	44	61	47	50	
VUOSI/YEAR	1978-1982	11	33	53	59	59	42	6	16	29	48	60	31	37	
	1983-1987	13	32	50	64	67	43	7	15	27	47	61	30	36	
	1988-1991	14	35	51	65	65	45	10	17	29	47	59	31	38	
	1992-1995	19	41	55	66	69	50	10	22	31	47	63	34	41	
	1996-1998	20	41	55	64	68	51	11	25	33	47	60	35	43	
	1999-2001	19	47	55	62	70	52	14	28	35	45	58	36	43	
	2002	25	45	56	65	73	55	12	29	37	46	60	37	45	
	2003	19	51	58	69	62	54	17	27	37	43	59	38	45	

TAULUKKO 107.A. Vastaajan arvio omasta painosta.  
 TABLE 107.A. Respondent's opinion on his/her own weight.

	Miehet/Males						Naiset/Females						Total	Total
	Ikäryhmä/Age group						Ikäryhmä/Age group							
	15-24	25-34	35-44	45-54	55-64	Total	15-24	25-34	35-44	45-54	55-64	Total		
Alipainoinen/Underweigh	8,8	5,9	3,9	1,4	1,6	4,0	3,5	2,0	1,6	,9	,5	1,6	2,7	
Normaalipainoinen/ Normalweight	77,1	66,1	60,3	53,6	53,1	61,1	69,2	65,9	59,1	54,0	40,0	56,7	58,7	
Ylipainoinen/Overweight	10,7	26,0	33,2	42,5	42,7	32,2	24,5	30,2	38,7	42,7	56,2	39,5	36,2	
Ei osaa sanoa/Can not say	3,4	2,0	2,6	2,5	2,6	2,6	2,8	2,0	,5	2,3	3,3	2,2	2,4	
Yhteensä/Total (%)	100,0	100,0	100,0	100,0	100,0	100,0	100,0	100,0	100,0	100,0	100,0	100,0	100,0	
Yhteensä/Total (N)	262	254	310	360	309	1495	318	305	367	426	390	1806	3301	
Puuttuvia/Missing (n)	8	2	3	5	3	21	0	3	2	3	5	13	34	

 TAULUKKO 107.B. Niiden osuus, jotka arvioivat olevansa ylipainoisia.  
 TABLE 107.B. Proportion of those who think that they are overweight.

		Miehet/Males						Naiset/Females						Total	Total
		Ikäryhmä/Age group						Ikäryhmä/Age group							
		15-24	25-34	35-44	45-54	55-64	Total	15-24	25-34	35-44	45-54	55-64	Total		
SIVILISÄÄTY/ MARITAL STATUS	Naimisissa tai avoliitossa/Married		17	27	34	42	44	38	31	30	38	42	57	42	40
	Naimaton/Single		10	23	30	37	50	19	22	31	44	42	45	30	25
	Eronnut/Divorced		,	40	37	52	29	40	100	33	32	49	55	47	45
	Leski/Widowed		,	,	,	,	0	0	,	,	100	33	61	56	50
KOULUTUS/ EDUCATION	0-9 vuotta/0-9 years		7	38	37	45	40	35	17	40	50	47	62	48	42
	10-12 vuotta/10-12 years		11	26	41	43	45	32	27	26	56	44	57	42	37
	13 v. tai enemmän/13+ years		12	25	28	42	44	31	27	31	31	40	47	35	33
ASUINALUE/ LIVING AREA	Uusimaa/South-Finland		7	27	28	51	41	33	22	26	35	38	51	35	34
	Länsi-Suomi/West-Finland		10	28	26	46	54	33	25	33	48	44	52	41	37
	Keski-Suomi/Middle Fin.		15	25	39	36	33	30	25	34	46	49	58	44	38
	Kaakkois-Suomi/South-East		8	16	52	35	48	32	13	24	42	43	65	41	37
	Itä-Suomi/East-Finland		14	22	31	39	46	33	32	54	35	44	63	45	40
	Pohjois-Suomi/North-Fin.		11	29	40	36	44	32	25	24	20	40	62	35	34
SOSIO- EKONOMINEN ASEMA/ SOCIO- ECONOMIC STATUS	Työnantaja,yksityisyrittäjä/ Employer,entrepreneur		50	11	38	40	58	40	50	38	35	51	45	45	42
	Maanviljelijä,maatalon emäntä/Farmer, farmer's wife		0	29	33	38	0	29	,	50	60	63	100	73	46
	Ylempi toimihenkilö/Upper white-collar worker		20	26	27	44	28	31	33	22	34	35	52	33	32
	Alempi toimihenkilö/Lower white-collar worker		27	32	24	60	50	40	60	30	33	38	57	38	39
	Työntekijä/Blue-collar worker		14	26	39	40	45	35	35	41	59	46	60	50	40
	Opiskelija/Student		8	17	67	0	,	10	21	21	60	100	,	22	17
	Eläkeläinen/Pensioned		,	100	56	32	47	45	0	100	50	64	60	60	54
	Työtön/Unemployed		13	17	37	32	38	29	23	57	46	44	50	46	39
VUOSI/YEAR	2002		12	24	33	41	47	33	20	33	40	47	57	40	37
	2003		11	26	33	43	43	32	25	30	39	43	56	39	36



TAULUKKO 108.A. Onko viimeisen vuoden aikana saanut kehotuksen lääkäriltä, muulta terveydenhoitohenkilöltä, perheenjäseneltä tai joltain muulta henkilöltä laihduttaa sukupuolen ja iän mukaan (%).

TABLE 108.A. Respondents advised in the past year to by physician, public health care nurse, member of family or somebody else lose weight by sex and age (%).

	Miehet/Males						Naiset/Females						Total	Total
	Ikäryhmä/Age group						Ikäryhmä/Age group							
	15-24	25-34	35-44	45-54	55-64	Total	15-24	25-34	35-44	45-54	55-64	Total		
Lääkäri kehottanut/Doctor	,8	3,6	6,9	12,0	16,1	8,4	1,6	3,3	7,9	9,3	10,4	6,8	7,5	
Joku muu terveydenhoitohenkilö/Public health care nurse	1,1	3,2	8,2	12,8	11,5	7,9	4,1	2,6	7,4	7,9	8,0	6,2	7,0	
Perheenjäsen kehottanut/Family member	7,6	18,2	21,6	26,0	26,0	20,5	11,4	15,5	16,9	16,2	17,8	15,7	17,9	
Joku muu kehottanut/Someone else	2,3	6,7	6,6	7,0	4,6	5,5	3,8	3,9	9,0	5,0	5,1	5,4	5,5	
Ei ole saanut kehotuksia/No	90,5	75,1	71,1	62,3	62,8	71,4	85,5	79,6	72,1	71,7	67,8	74,8	73,2	
Total/Yhteensä(N)	263	253	305	358	304	1483	317	304	366	420	376	1783	3266	

TAULUKKO 108.B. Laihdutuskehotuksen saaneiden osuus taustamuuttujien mukaan (%).

TABLE 108.B. Proportion of respondents advised to lose weight by background variables (%).

		Miehet/Males						Naiset/Females						Total	Total
		Ikäryhmä/Age group						Ikäryhmä/Age group							
		15-24	25-34	35-44	45-54	55-64	Total	15-24	25-34	35-44	45-54	55-64	Total		
SIVILISÄÄTY/ MARITAL STATUS	Naimisissa tai avoliitossa/Married		14	28	30	39	41	35	22	21	28	29	35	28	31
	Naimaton/Single		9	19	27	33	36	16	13	18	29	25	18	17	17
	Eronnut/Divorced		,	20	22	27	8	19	100	17	24	27	27	27	24
	Leski/Widowed		,	,	,	,	0	0	,	,	0	17	30	24	22
KOULUTUS/ EDUCATION	0-9 vuotta/0-9 years		7	71	33	37	34	30	11	0	43	34	33	29	29
	10-12 vuotta/10-12 years		9	25	37	37	40	28	16	17	33	26	37	26	27
	13 v. tai enemmän/13+ years		10	24	23	40	39	29	17	21	25	28	28	24	26
ASUINALUE/ LIVING AREA	Uusimaa/South-Finland		8	26	27	42	36	30	17	16	30	25	25	23	26
	Länsi-Suomi/West-Finland		12	30	23	40	42	29	14	21	29	23	33	24	26
	Keski-Suomi/Middle Fin.		10	16	29	32	32	25	18	25	33	35	33	29	27
	Kaakkois-Suomi/South-East		8	16	38	26	38	25	9	18	23	31	35	25	25
	Itä-Suomi/East-Finland		7	39	37	39	43	35	9	38	25	26	45	28	31
SOSIO- EKONOMINEN ASEMA/ SOCIO- ECONOMIC STATUS	Työnantaja,yksityisyrittäjä/ Employer,entrepreneur		0	28	32	43	40	38	0	38	16	34	29	28	34
	Maanviljelijä,maatalon emäntä/Farmer, farmer's wife		0	0	38	17	60	24	,	50	20	33	71	43	32
	Ylempi toimihenkilö/Upper white-collar worker		0	21	20	40	37	28	33	14	25	27	38	24	26
	Alempi toimihenkilö/Lower white-collar worker		9	32	25	44	46	34	45	24	25	23	34	26	28
	Työntekijä/Blue-collar worker		25	25	33	36	36	32	13	17	39	28	29	27	30
	Opiskelija/Student		7	28	67	0	,	10	12	11	60	0	,	13	11
	Eläkeläinen/Pensioned		,	100	63	38	38	40	0	100	67	64	33	39	39
Työtön/Unemployed		11	17	28	32	33	25	15	29	35	33	19	27	26	
VUOSI/YEAR	2000-2001		11	24	29	37	34	28	21	22	27	28	30	26	27
	2002		11	21	26	38	38	28	18	22	27	29	31	26	27
	2003		10	25	29	38	37	29	15	20	28	28	32	25	27

TAULUKKO 109.A. Työmatkoihin kävellen tai pyöräillen päivittäin käytetty aika sukupuolen ja iän mukaan (%).  
 TABLE 109.A. Time spent on walking or cycling to and from work by sex and age (%).

	Miehet/Males						Naiset/Females						Total	Total
	Ikäryhmä/Age group						Ikäryhmä/Age group							
	15-24	25-34	35-44	45-54	55-64	Total	15-24	25-34	35-44	45-54	55-64	Total		
Ei työssä tai työ kotona/Not working at all or work at home	23,4	7,5	11,6	17,7	39,7	20,0	17,7	25,2	20,9	18,4	42,8	25,1	22,8	
Kulkee kokonaan moottoriajoneuvolla/I go to work by car or..	24,1	56,1	58,6	53,8	37,6	46,7	13,9	30,2	44,2	34,9	22,5	29,7	37,3	
Alle 15 min/Less than 15 minutes a day	15,3	15,8	10,9	8,7	3,8	10,6	16,1	15,4	9,9	9,9	6,7	11,3	11,0	
15-30 min/15-30 min. a day	27,2	12,6	10,9	11,8	11,5	14,5	37,3	21,0	14,3	20,5	13,9	20,9	18,0	
30-60 min/30-60 min. a day	8,4	5,1	6,3	6,8	4,5	6,2	12,0	6,9	8,8	14,2	11,5	10,9	8,8	
Yli 60 min/More than an hour a day	1,5	2,8	1,7	1,1	2,8	1,9	2,8	1,3	1,9	2,1	2,7	2,2	2,1	
Yhteensä/Total (%)	100,0	100,0	100,0	100,0	100,0	100,0	100,0	100,0	100,0	100,0	100,0	100,0	100,0	
Yhteensä/Total (N)	261	253	302	355	287	1458	316	305	364	424	374	1783	3241	
Puuttuvia/Missing (n)	9	3	11	10	25	58	2	3	5	5	21	36	94	

TAULUKKO 109.B. Vähintään 15 minuuttia työmatkalla päivittäin kävelleiden tai pyöräilleiden osuus taustamuuttujien mukaan (%).  
 TABLE 109.B. Proportion of persons who spend at least 15 minutes daily walking or cycling to and from work by background variables (%).

		Miehet/Males						Naiset/Females						Total	
		Ikäryhmä/Age group						Ikäryhmä/Age group							
		15-24	25-34	35-44	45-54	55-64	Total	15-24	25-34	35-44	45-54	55-64	Total		
SIVILISÄÄTY/ MARITAL STATUS	Naimisissa tai avoliitossa/Married	31	18	20	18	19	19	46	28	25	35	25	29	25	
	Naimaton/Single	38	26	19	39	29	33	54	36	30	56	34	47	40	
	Eronnut/Divorced	,	0	11	12	18	13	0	0	21	40	36	33	26	
	Leski/Widowed	,	,	,	,	0	0	,	,	0	17	34	28	25	
KOULUTUS/ EDUCATION	0-9 vuotta/0-9 years	39	0	11	17	15	20	50	0	4	30	26	30	25	
	10-12 vuotta/10-12 years	30	17	16	14	22	20	47	17	30	39	33	37	29	
	13 v. tai enemmän/13+ years	49	22	22	24	19	25	59	32	25	38	23	33	30	
ASUINALUE/ LIVING AREA	Uusimaa/South-Finland	45	26	19	21	18	25	52	37	20	50	28	35	31	
	Länsi-Suomi/West-Finland	36	5	18	14	18	18	51	22	28	26	30	31	25	
	Keski-Suomi/Middle Fin.	34	29	20	24	23	26	59	31	17	33	29	34	30	
	Kaakkois-Suomi/South-East	29	21	13	14	10	17	48	6	33	37	15	29	24	
	Itä-Suomi/East-Finland	25	28	11	32	19	22	45	46	40	28	41	39	32	
SOSIO- EKONOMINEN ASEMA/ SOCIO- ECONOMIC STATUS	Pohjois-Suomi/North-Fin.	41	16	31	17	19	24	50	21	36	43	24	36	31	
	Työnantaja,yksityisyrittäjä/ Employer,entrepreneur	50	17	6	12	9	11	50	50	15	15	30	23	15	
	Maanviljelijä,maatalon emäntä/Farmer,farmer's wife	0	14	11	0	20	9	,	0	0	0	0	0	5	
	Ylempi toimihenkilö/Upper white-collar worker	60	27	21	23	29	25	67	38	21	40	30	33	29	
	Alempi toimihenkilö/Lower white-collar worker	27	20	40	25	20	27	55	28	30	42	44	36	34	
	Työntekijä/Blue-collar worker	25	15	16	28	33	22	39	17	34	51	49	41	29	
	Opiskelija/Student	43	28	0	0	,	41	57	43	60	0	,	55	49	
	Eläkeläinen/Pensioned	,	100	0	9	11	11	0	0	0	5	14	12	11	
VUOSI/YEAR	Työtön/Unemployed	12	8	13	11	8	10	23	5	4	11	0	7	8	
	1978-1982	38	30	27	29	22	30	53	44	43	42	26	42	36	
	1983-1987	36	26	25	25	16	26	54	41	42	41	24	41	34	
	1988-1991	32	18	19	19	15	21	48	38	36	42	24	38	30	
	1992-1995	33	17	18	19	15	21	47	28	36	39	26	36	29	
	1996-1998	39	23	19	21	16	23	50	29	28	40	24	35	29	
	1999-2001	36	23	21	19	16	23	50	31	33	35	27	35	30	
	2002	33	27	20	16	17	22	54	35	35	38	24	37	30	
2003	37	21	19	20	19	23	52	29	25	37	28	34	29		

TAULUKKO 110.A. Vapaa-ajan liikunnan harrastaminen sukupuolen ja iän mukaan (%).  
 TAULUKKO 110.A. Leisure-time physical exercise lasting at least half an hour by sex and age (%).

	Miehet/Males						Naiset/Females						Total	Total
	Ikäryhmä/Age group						Ikäryhmä/Age group							
	15-24	25-34	35-44	45-54	55-64	Total	15-24	25-34	35-44	45-54	55-64	Total		
Päivittäin/Daily	10,5	5,2	6,5	9,4	16,1	9,7	9,1	9,9	9,6	12,2	14,8	11,3	10,6	
4-6 kertaa viikossa/ 4-6 times a week	24,4	19,4	13,6	15,0	17,7	17,7	22,7	19,1	19,1	18,5	17,9	19,4	18,6	
2-3 kertaa viikossa/ 2-3 times a week	33,8	30,2	28,6	30,6	29,8	30,5	29,7	35,3	30,9	37,3	35,8	34,0	32,4	
Kerran viikossa/ Once a week	12,0	16,3	19,2	18,6	15,1	16,4	15,1	16,2	17,8	16,7	13,2	15,8	16,1	
2-3 kertaa kuukaudessa/ 2-3 times a month	11,3	13,1	15,3	10,3	9,2	11,7	16,1	12,2	12,6	9,4	9,3	11,7	11,7	
Muutaman kerran vuodessa tai harvemmin/A few times a year or	7,5	15,5	14,9	13,6	8,5	12,1	6,9	6,9	8,5	4,0	7,0	6,6	9,1	
Ei voi harrastaa liikuntaa/Cannot exercise	,4	,4	1,9	2,5	3,6	1,9	,3	,3	1,6	1,9	2,1	1,3	1,6	
Yhteensä/otal	100,0	100,0	100,0	100,0	100,0	100,0	100,0	100,0	100,0	100,0	100,0	100,0	100,0	
Yhteensä/Total (N)	266	252	308	360	305	1491	317	303	366	426	386	1798	3289	
Puuttuvia/Missing (n)	4	4	5	5	7	25	1	5	3	3	9	21	46	

TAULUKKO 110.B. Vähintään kahdesti viikossa vapaa-ajan liikuntaa harrastaneiden osuus taustamuuttujien mukaan (%).  
 TAULUKKO 110.B. Proportion of persons who practice physical exercise on their leisure time at least twice a week (%).

		Miehet/Males						Naiset/Females						Total	
		Ikäryhmä/Age group						Ikäryhmä/Age group							
		15-24	25-34	35-44	45-54	55-64	Total	15-24	25-34	35-44	45-54	55-64	Total		
SIVILISÄÄTY/ MARITAL STATUS	Naimisissa tai avoliitossa/Married	67	53	50	56	63	56	49	66	59	69	66	64	61	
	Naimaton/Single	69	59	45	47	67	62	65	58	66	54	76	64	63	
	Eronnut/Divorced	,	60	42	50	63	53	0	83	55	72	65	66	62	
	Leski/Widowed	,	,	,	,	100	100	,	,	50	82	81	80	82	
KOULUTUS/ EDUCATION	0-9 vuotta/0-9 years	82	38	46	36	61	57	69	80	48	62	68	65	61	
	10-12 vuotta/10-12 years	64	53	43	64	63	58	58	55	59	65	69	62	60	
	13 v. tai enemmän/13+ years	63	56	53	57	68	58	62	66	61	72	66	65	62	
ASUINALUE/ LIVING AREA	Uusimaa/South-Finland	60	47	42	55	71	55	55	69	50	65	59	60	58	
	Länsi-Suomi/West-Finland	76	49	56	48	62	58	69	53	68	68	65	65	62	
	Keski-Suomi/Middle Fin.	59	62	47	55	61	57	59	67	61	65	71	65	61	
	Kaakkois-Suomi/South-East	63	58	46	52	65	57	70	65	77	77	71	73	66	
	Itä-Suomi/East-Finland	71	56	54	64	57	59	65	54	68	67	77	68	64	
	Pohjois-Suomi/North-Fin.	89	68	51	63	58	66	55	75	53	75	85	68	67	
SOSIO- EKONOMINEN ASEMA/ SOCIO- ECONOMIC STATUS	Työnantaja,yksityisyrittäjä/ Employer,entrepreneur	50	50	53	49	53	51	100	75	45	80	76	71	58	
	Maanviljelijä,maatalon emäntä/Farmer,farmer's wife	100	14	67	31	20	37	,	0	20	56	29	35	36	
	Ylempi toimihenkilö/Upper white-collar worker	100	53	48	67	67	58	67	68	53	65	73	63	61	
	Alempi toimihenkilö/Lower white-collar worker	82	60	51	65	58	60	60	65	66	69	60	65	64	
	Työntekijä/Blue-collar worker	56	56	42	49	66	52	52	48	55	67	59	58	54	
	Opiskelija/Student	69	50	67	100	,	67	64	78	20	100	,	65	66	
	Eläkeläinen/Pensioned	,	100	44	48	71	65	0	0	100	50	79	75	71	
	Työtön/Unemployed	72	58	59	53	62	61	46	60	58	78	64	63	62	
VUOSI/YEAR	1978-1982	56	39	40	39	47	44	46	35	40	40	49	42	43	
	1983-1987	60	43	41	43	52	48	52	39	41	42	53	45	46	
	1988-1991	60	45	42	46	55	49	57	46	48	50	59	51	50	
	1992-1995	66	54	50	54	61	57	65	53	56	54	62	58	57	
	1996-1998	66	56	53	55	68	59	63	58	58	61	69	62	61	
	1999-2001	71	56	53	59	65	60	63	59	60	64	68	63	62	
	2002	67	60	55	63	65	62	65	64	65	65	69	66	64	
2003	69	55	49	55	64	58	62	64	60	68	68	65	62		

TAULUKKO 111.A. Työn rasittavuus ruumiillisesti sukupuolen ja iän mukaan (%).

TABLE 111.A. Degree of physical burden of respondent's job (%).

	Miehet/Males						Naiset/Females						Total	Total
	Ikäryhmä/Age group						Ikäryhmä/Age group							
	15-24	25-34	35-44	45-54	55-64	Total	15-24	25-34	35-44	45-54	55-64	Total		
Työ on istumatyötä/ Job mainly involves sitting	62,9	41,6	46,3	49,6	61,8	52,2	67,1	49,3	48,0	43,6	59,3	52,8	52,5	
Kävelee työssä paljon/ Work involves quite a lot of walking	9,7	19,6	23,7	23,6	20,2	19,8	14,3	23,3	23,6	27,4	20,6	22,2	21,1	
Kävelee ja nostelee paljon/ Much walking and lifting	16,5	26,8	18,7	19,6	11,4	18,6	17,3	24,7	25,0	26,4	16,0	22,1	20,5	
Raskasta ruumiillista työtä/ Physically very demanding	10,9	12,0	11,3	7,2	6,6	9,5	1,3	2,7	3,4	2,7	4,1	2,9	5,9	
Yhteensä/Total (%)	100,0	100,0	100,0	100,0	100,0	100,0	100,0	100,0	100,0	100,0	100,0	100,0	100,0	
Yhteensä/Total (N)	248	250	300	347	272	1417	301	296	352	413	344	1706	3123	
Puuttavia/Missing (n)	22	6	13	18	40	99	17	12	17	16	51	113	212	

TAULUKKO 111.B. Niiden osuus, joiden työ on ruumiillisesti rasittavaa, taustamuuttujien mukaan (%).

TABLE 111.B. Proportion of respondents whose work is physically demanding by background variables.

		Miehet/Males						Naiset/Females						Total	Total	
		Ikäryhmä/Age group						Ikäryhmä/Age group								
		15-24	25-34	35-44	45-54	55-64	Total	15-24	25-34	35-44	45-54	55-64	Total			
SIVIILISÄÄTY/ MARITAL STATUS	Naimisissa tai avoliitossa/Married		55	60	52	51	38	50	47	53	52	57	39	50	50	
	Naimaton/Single		34	56	57	53	38	44	30	44	48	57	48	38	41	
	Eronnut/Divorced			60	67	38	42	49	0	50	57	50	38	48	48	
	Leski/Widowed						33	33			100	64	54	59	58	
KOULUTUS/ EDUCATION	0-9 vuotta/0-9 years		15	100	74	62	40	46	15	75	36	57	45	42	44	
	10-12 vuotta/10-12 years		49	77	66	61	42	59	34	58	64	59	41	49	54	
	13 v. tai enemmän/13+ years		31	48	43	40	34	41	42	49	49	54	33	48	45	
ASUINALUE/ LIVING AREA	Uusimaa/South-Finland		32	47	44	43	38	42	33	50	39	48	32	41	41	
	Länsi-Suomi/West-Finland		39	69	59	69	52	58	34	45	61	55	42	48	53	
	Keski-Suomi/Middle Fin.		35	49	60	51	31	45	40	57	63	55	47	52	49	
	Kaakkois-Suomi/South-East		40	80	46	41	25	47	24	65	55	53	33	46	46	
	Itä-Suomi/East-Finland		38	61	68	38	25	48	24	64	40	59	48	45	46	
SOSIO- EKONOMINEN ASEMA/ SOCIO- ECONOMIC STATUS	Pohjois-Suomi/North-Fin.		43	69	47	42	44	48	31	39	62	79	46	53	51	
	Työnantaja, yksityisrittäjä/ Employer, entrepreneur		67	78	61	52	44	55	100	57	65	67	52	63	58	
	Maanviljelijä, maatalon emäntä/Farmer, farmer's wife		100	100	89	92	100	94		100	100	100	86	95	95	
	Ylempi toimihenkilö/Upper white-collar worker		60	24	27	24	33	27	67	36	41	43	39	40	33	
	Alempi toimihenkilö/Lower white-collar worker		45	73	62	65	69	65	75	59	57	59	54	58	60	
	Työntekijä/Blue-collar worker		83	83	78	76	63	77	86	79	76	82	83	81	78	
	Opiskelija/Student		25	24	67	100		26	23	43	0	100		25	25	
	Eläkeläinen/Pensioned			0	0	6	9	8		100	20	0	7	7	7	
VUOSI/YEAR	Työtön/Unemployed		38	30	21	13	9	20	18	14	5	17	13	13	16	
	1996-1998			49	57	61	55	36	53	28	55	51	54	39	46	49
	1999-2001			42	57	58	57	40	52	32	51	53	58	39	48	50
	2002			44	59	54	59	42	52	34	53	50	56	38	47	49
	2003			37	58	54	50	38	48	33	51	52	56	41	47	47

TAULUKKO 112.A. Kuinka paljon liikkuu ja rasittaa itseään ruumiillisesti vapaa-aikana sukupuolen ja iän mukaan (%).  
 TABLE 112.A. How much exercise or physical exertion does the respondent practice during leisure time (%).

	Miehet/Males						Naiset/Females						Total	Total
	Ikäryhmä/Age group						Ikäryhmä/Age group							
	15-24	25-34	35-44	45-54	55-64	Total	15-24	25-34	35-44	45-54	55-64	Total		
Ei liiku paljon/Require little physical effort	27,4	32,3	37,7	34,9	28,0	32,3	33,1	29,0	30,9	23,7	26,0	28,3	30,1	
Liikuntaa väh.4 h/vko/Exercise at least 4 hours/week	33,8	33,9	39,3	45,8	55,1	42,2	42,7	50,5	49,2	58,9	60,7	53,0	48,0	
Kuntoliikuntaa väh.3 h/vko/Exercise at least 3 hours/week	23,6	26,7	19,7	18,2	14,2	20,1	17,8	19,1	19,3	16,7	13,0	17,1	18,5	
Kilpailumielessä/Physical training for sports competition	15,2	7,2	3,3	1,1	2,7	5,4	6,4	1,3	,6	,7	,3	1,7	3,4	
Yhteensä/Total (%)	100,0	100,0	100,0	100,0	100,0	100,0	100,0	100,0	100,0	100,0	100,0	100,0	100,0	
Yhteensä/Total (N)	263	251	305	358	296	1473	314	303	362	414	369	1762	3235	
Puuttuvia/ missing (n)	7	5	8	7	16	43	4	5	7	15	26	57	100	

 TAULUKKO 112.B. Niiden osuus, jotka rasittavat itseään ruumiillisesti vapaa-aikana, taustamuuttujien mukaan (%).  
 TABLE 112.B. Proportion of respondents who practice physical exercise on leisure time by background variables (%).

		Miehet/Males						Naiset/Females						Total	Total
		Ikäryhmä/Age group						Ikäryhmä/Age group							
		15-24	25-34	35-44	45-54	55-64	Total	15-24	25-34	35-44	45-54	55-64	Total		
SIVILISÄÄTY/ MARITAL STATUS	Naimisissa tai avoliitossa/Married		68	65	64	68	72	67	52	72	69	79	72	72	70
	Naimaton/Single		73	73	62	47	75	70	71	68	70	51	81	69	69
	Eronnut/Divorced		,	80	44	61	76	63	0	67	71	82	75	76	71
	Leski/Widowed		,	,	,	,	50	50	,	,	50	64	81	74	72
KOULUTUS/ EDUCATION	0-9 vuotta/0-9 years		82	50	37	51	68	63	69	60	45	68	71	68	65
	10-12 vuotta/10-12 years		69	67	62	75	69	69	67	60	70	75	73	70	69
	13 v. tai enemmän/13+ years		75	69	66	66	80	70	63	74	71	80	79	74	72
ASUINALUE/ LIVING AREA	Uusimaa/South-Finland		75	58	56	62	74	65	60	76	60	77	63	68	66
	Länsi-Suomi/West-Finland		73	71	69	54	74	67	76	71	70	77	76	74	71
	Keski-Suomi/Middle Fin.		65	76	54	65	74	67	58	68	71	73	76	70	68
	Kaakkois-Suomi/South-East		76	70	68	87	62	73	78	65	84	94	73	81	77
	Itä-Suomi/East-Finland		64	78	72	79	70	73	74	58	84	65	80	73	73
	Pohjois-Suomi/North-Fin.		82	62	64	71	67	69	65	67	75	78	89	75	72
SOSIO- EKONOMINEN ASEMA/ SOCIO- ECONOMIC STATUS	Työnantaja,yksityisyrittäjä/ Employer,entrepreneur		67	71	59	51	71	60	100	71	55	73	52	64	61
	Maanviljelijä,maatalon emäntä/Farmer,farmer's wife		0	50	56	46	20	44	,	0	60	63	71	59	50
	Ylempi toimihenkilö/Upper white-collar worker		100	70	61	75	74	69	67	77	65	71	85	73	71
	Alempi toimihenkilö/Lower white-collar worker		82	66	72	70	81	72	65	70	75	83	69	75	74
	Työntekijä/Blue-collar worker		57	66	62	66	73	65	61	68	72	77	65	70	67
	Opiskelija/Student		76	67	67	100	,	75	68	86	40	100	,	70	72
	Eläkeläinen/Pensioned		,	100	33	61	74	69	0	0	60	55	83	77	73
	Työtön/Unemployed		69	67	67	68	68	68	69	52	52	71	79	65	66
VUOSI/YEAR	1996-1998		69	65	66	68	75	68	67	68	69	72	71	70	69
	1999-2001		72	67	64	67	73	68	66	68	70	72	72	70	69
	2002		70	71	64	70	71	69	67	75	71	76	77	73	71
	2003		73	68	62	65	72	68	67	71	69	76	74	72	70

TAULUKKO 113.A. Onko viimeisen vuoden saanut kehotuksen lääkäriltä, muulta terveydenhoitohenkilöltä, perheenjäseneltä tai joltain muulta henkilöltä lisätä liikuntaa sukupuolen ja iän mukaan (%).

TABLE 113.A. Respondents advised in the past year by a physician, public health care nurse, member of family or somebody else to increase physical exercise by sex and age (%).

	Miehet/Males						Naiset/Females						
	Ikäryhmä/Age group						Ikäryhmä/Age group						
	15-24	25-34	35-44	45-54	55-64	Total	15-24	25-34	35-44	45-54	55-64	Total	Total
Lääkäri kehottanut/Doctor	1,9	1,6	7,4	10,3	12,0	7,0	2,8	3,6	6,3	6,9	9,4	6,0	6,5
Joku muu terveydenhoitohenkilö kehottanut/Public health care nurse	2,6	4,0	9,4	12,8	10,7	8,3	7,9	4,6	9,0	10,0	8,8	8,3	8,3
Perheenjäsen kehottanut/Family member	26,0	21,3	21,5	26,1	23,3	23,8	29,7	20,1	15,3	15,8	14,4	18,6	21,0
Joku muu kehottanut/Someone else	8,7	7,1	9,4	7,5	4,7	7,5	13,3	7,2	9,6	6,4	5,9	8,3	7,9
Ei ole saanut kehotuksia/No advice	68,3	71,1	68,1	61,9	63,0	66,1	61,1	72,4	71,8	70,6	69,8	69,3	67,9
Yhteensä/Total (N)	265	253	298	360	300	1476	316	304	365	419	374	1778	3254

TAULUKKO 113.B. Kehotuksen saaneiden osuus taustamuuttujien mukaan (%).

TABLE 113.B. Proportion of respondents advised to increase physical exercise by background variables (%).

	Miehet/Males						Naiset/Females							
	Ikäryhmä/Age group						Ikäryhmä/Age group							
	15-24	25-34	35-44	45-54	55-64	Total	15-24	25-34	35-44	45-54	55-64	Total	Total	
SIVILISÄÄTY/ MARITAL STATUS	Naimissa tai avoliitossa/Married	32	31	31	38	38	35	47	26	29	28	29	29	32
	Naimaton/Single	32	26	32	46	36	32	37	32	23	35	21	33	32
	Eronnut/Divorced	,	0	41	32	29	31	100	33	31	30	39	34	33
	Leski/Widowed	,	,	,	,	25	25	,	,	50	36	42	41	40
KOULUTUS/ EDUCATION	0-9 vuotta/0-9 years	33	86	42	37	43	40	45	40	48	31	33	36	38
	10-12 vuotta/10-12 years	34	28	33	37	36	34	38	32	29	27	31	32	33
	13 v. tai enemmän/13+ years	28	28	29	39	33	32	37	27	26	30	25	28	30
ASUINALUE/ LIVING AREA	Uusimaa/South-Finland	32	34	31	49	33	36	50	28	37	27	26	33	34
	Länsi-Suomi/West-Finland	33	28	29	37	38	33	35	28	25	29	31	30	31
	Keski-Suomi/Middle Fin.	34	25	34	33	35	33	44	27	21	29	35	32	32
	Kaakkois-Suomi/South-East	20	20	33	43	40	31	35	18	13	24	26	23	27
	Itä-Suomi/East-Finland	36	44	32	39	48	40	21	23	26	26	30	26	32
Pohjois-Suomi/North-Fin.	31	21	35	22	41	30	39	33	31	42	29	35	33	
SOSIO- EKONOMINEN ASEMA/ SOCIO- ECONOMIC STATUS	Työnantaja,yksityisyrittäjä/ Employer,entrepreneur	33	12	30	39	46	35	0	50	40	34	30	35	35
	Maanviljelijä,maatalon emäntä/Farmer,farmer's wife	100	29	38	9	40	28	,	0	20	13	43	23	26
	Ylempi toimihenkilö/Upper white-collar worker	25	31	30	39	33	33	33	22	30	32	31	29	31
	Alempi toimihenkilö/Lower white-collar worker	18	34	24	42	46	35	50	30	21	24	34	27	29
	Työntekijä/Blue-collar worker	41	28	36	39	31	35	57	28	34	35	41	37	36
	Opiskelija/Student	31	28	67	100	,	32	36	18	80	0	,	35	34
	Eläkeläinen/Pensioned	,	100	75	46	38	42	100	100	33	50	28	32	36
Työtön/Unemployed	24	33	24	26	33	28	31	38	42	38	15	33	31	
VUOSI/YEAR	2000-2001	30	31	29	36	28	31	36	32	32	29	30	31	31
	2002	30	29	32	32	36	32	37	30	32	32	31	32	32
	2003	32	29	32	38	37	34	39	28	28	29	30	31	32



TAULUKKO 114.A. Heijastimen käyttö liikuttaessa pimeään aikaan ulkona sukupuolen ja iän mukaan (%).  
 TABLE 114.A. Use of reflector when out after dark by sex and age (%).

	Miehet/Males						Naiset/Females						Total	Total
	Ikäryhmä/Age group						Ikäryhmä/Age group							
	15-24	25-34	35-44	45-54	55-64	Total	15-24	25-34	35-44	45-54	55-64	Total		
Yleensä aina/Nearly always	12,7	25,7	30,0	35,5	28,3	27,2	27,8	42,3	51,1	57,1	50,4	46,8	37,9	
Joskus/Sometimes	36,0	32,4	39,7	38,0	39,7	37,4	40,5	38,1	33,2	27,1	28,1	32,8	34,9	
Ei koskaan/Never	49,8	37,9	26,1	22,2	24,8	31,1	30,1	18,2	14,1	10,6	11,8	16,3	23,0	
Ei ulkona imeällä/Never outside after dark	1,5	4,0	4,2	4,4	7,2	4,3	1,6	1,3	1,6	5,2	9,7	4,2	4,2	
Yhteensä/Total (%)	100,0	100,0	100,0	100,0	100,0	100,0	100,0	100,0	100,0	100,0	100,0	100,0	100,0	
Yhteensä/Total (N)	267	253	310	361	307	1498	316	307	368	424	391	1806	3304	
uuttuvia/issin (n)	3	3	3	4	5	18	2	1	1	5	4	13	31	

 TAULUKKO 114.B. Yleensä aina heijastinta käyttäneiden osuus taustamuuttujien mukaan (%).  
 TABLE 114.B. Proportion of persons who generally use a reflector by background variables (%).

		Miehet/Males						Naiset/Females						Total	Total
		Ikäryhmä/Age group						Ikäryhmä/Age group							
		15-24	25-34	35-44	45-54	55-64	Total	15-24	25-34	35-44	45-54	55-64	Total		
SIVILISÄÄTY/ MARITAL STATUS	Naimisissa tai avoliitossa/Married	11	28	33	37	29	32	33	46	55	59	50	52	43	
	Naimaton/Single	13	21	22	31	27	18	27	31	39	50	45	32	25	
	Eronnut/Divorced	,	40	17	21	21	21	0	50	38	44	50	45	36	
	Leski/Widowed	,	,	,	,	20	20	,	,	50	91	66	71	66	
KOULUTUS/ EDUCATION	0-9 vuotta/0-9 years	14	29	26	29	31	27	28	40	35	64	50	48	38	
	10-12 vuotta/10-12 years	10	23	30	38	28	25	24	47	61	59	48	46	36	
	13 v. tai enemmän/13+ years	17	27	31	36	27	29	36	40	49	53	52	47	39	
ASUINALUE/ LIVING AREA	Uusimaa/South-Finland	10	19	27	31	21	23	21	29	34	38	38	33	28	
	Länsi-Suomi/West-Finland	20	30	25	44	43	32	27	54	68	69	56	55	45	
	Keski-Suomi/Middle Fin.	10	35	25	32	31	27	32	48	50	55	54	48	38	
	Kaakkois-Suomi/South-East	8	15	44	43	23	27	30	47	68	85	47	58	44	
	Itä-Suomi/East-Finland	14	33	40	14	30	27	18	46	50	50	59	44	37	
	Pohjois-Suomi/North-Fin.	11	21	38	43	18	27	39	47	63	65	56	54	42	
SOSIO- EKONOMINEN ASEMA/ SOCIO- ECONOMIC STATUS	Työnantaja, yksityisyrittäjä/ Employer, entrepreneur	33	28	25	34	31	30	0	38	50	60	48	51	38	
	Maanviljelijä, maatalon emäntä/Farmer, farmer's wife	0	50	22	38	40	35	,	50	100	56	43	61	46	
	Ylempi toimihenkilö/Upper white-collar worker	20	21	28	34	24	27	0	34	41	43	42	39	33	
	Alempi toimihenkilö/Lower white-collar worker	9	29	41	40	38	35	50	49	55	60	52	54	50	
	Työntekijä/Blue-collar worker	8	23	30	33	24	26	30	45	66	67	35	53	36	
	Opiskelija/Student	14	28	67	0	,	16	25	32	0	100	,	26	22	
	Eläkeläinen/Pensioned	,	0	11	33	24	25	100	100	17	55	55	54	42	
	Työtön/Unemployed	12	25	32	26	46	30	23	48	50	54	64	51	42	
VUOSI/YEAR	1978-1982	21	27	29	30	31	28	39	44	44	46	47	44	36	
	1983-1987	19	29	35	36	39	31	37	48	48	52	54	48	40	
	1988-1991	18	28	32	33	33	29	32	44	47	47	50	44	37	
	1992-1995	17	23	31	33	36	28	34	44	47	47	50	45	37	
	1996-1998	18	24	30	33	35	29	34	41	50	48	49	45	37	
	1999-2001	16	23	30	34	36	28	34	47	52	53	53	48	39	
	2002	16	23	32	31	34	28	36	49	59	52	48	49	40	
	2003	13	26	30	35	28	27	28	42	51	57	50	47	38	

TAULUKKO 115.A. Pyöräilijöiden kypärän käyttö liikuttaessa polkupyörällä sukupuolen ja iän mukaan (%).  
 TABLE 115.A. Wearing of helmet when cycling by sex and age.

	Miehet/Males						Naiset/Females						Total	Total
	Ikäryhmä/Age group						Ikäryhmä/Age group							
	15-24	25-34	35-44	45-54	55-64	Total	15-24	25-34	35-44	45-54	55-64	Total		
Yleensä aina/Nearly allways	4,9	14,0	17,2	18,0	16,7	14,4	4,0	18,2	27,5	22,7	23,8	19,5	17,2	
Joskus/Occasionally	6,5	6,3	13,8	13,2	13,8	11,0	10,0	12,5	19,6	21,0	16,0	16,1	13,8	
En koskaan/Never	88,6	79,6	69,0	68,8	69,5	74,6	86,0	69,3	52,9	56,4	60,2	64,4	69,0	
Yhteensä/Total (%)	100,0	100,0	100,0	100,0	100,0	100,0	100,0	100,0	100,0	100,0	100,0	100,0	100,0	
Yhteensä/Total (N)	245	221	268	311	246	1291	300	280	327	353	294	1554	2845	

 TAULUKKO 115.B. Yleensä aina kypärää käyttävien pyöräilijöiden osuus taustamuuttujien mukaan (%).  
 TABLE 115.B. Proportion of cyclists who nearly always wear a helmet by background variables (%).

		Miehet/Males						Naiset/Females						Total	Total
		Ikäryhmä/Age group						Ikäryhmä/Age group							
		15-24	25-34	35-44	45-54	55-64	Total	15-24	25-34	35-44	45-54	55-64	Total		
SIVILISÄÄTY/ MARITAL STATUS	Naimisissa tai avoliitossa/Married		6	16	19	19	18	18	4	20	30	24	25	24	21
	Naimaton/Single		5	10	10	20	8	8	4	12	13	24	32	9	9
	Eronnut/Divorced		,	20	13	8	6	10	100	17	30	17	11	19	16
	Leski/Widowed		,	,	,	,	25	25	,	,	0	17	28	24	24
KOULUTUS/ EDUCATION	0-9 vuotta/0-9 years		2	0	4	7	9	6	5	0	18	8	20	13	10
	10-12 vuotta/10-12 years		3	5	11	13	18	9	2	7	18	18	23	13	11
	13 v. tai enemmän/13+ years		11	19	23	25	23	21	7	21	32	31	29	26	24
ASUINALUE/ LIVING AREA	Uusimaa/South-Finland		13	22	25	27	29	23	9	23	32	35	25	26	25
	Länsi-Suomi/West-Finland		3	11	12	8	8	8	3	13	19	13	14	12	10
	Keski-Suomi/Middle Fin.		4	15	20	13	20	14	5	24	36	28	35	25	20
	Kaakkois-Suomi/South-East		0	0	14	28	13	11	0	13	13	17	12	11	11
	Itä-Suomi/East-Finland		0	12	7	12	10	9	3	15	32	15	17	15	12
	Pohjois-Suomi/North-Fin.		3	10	19	26	6	14	0	10	26	19	30	17	15
SOSIO- EKONOMINEN ASEMA/ SOCIO- ECONOMIC STATUS	Työnantaja,yksityisyrittäjä/ Employer,entrepreneur		0	27	7	23	19	18	0	25	17	17	7	15	17
	Maanviljelijä,maatalon emäntä/Farmer,farmer's wife		0	0	0	0	0	0	,	0	25	14	0	11	4
	Ylempi toimihenkilö/Upper white-collar worker		0	23	27	22	30	25	0	35	44	35	15	35	30
	Alempi toimihenkilö/Lower white-collar worker		22	12	17	13	8	14	10	11	29	25	42	24	22
	Työntekijä/Blue-collar worker		3	7	15	17	21	14	5	4	15	12	29	14	14
	Opiskelija/Student		5	6	50	0	,	5	4	22	25	,	,	6	6
	Eläkeläinen/Pensioned		,	0	0	19	10	11	,	0	0	11	25	22	18
	Työtön/Unemployed		7	18	6	6	10	9	0	30	10	17	0	12	11
VUOSI/YEAR	1988-1991		0	0	4	1	1	2	0	1	1	1	1	1	1
	1992-1995		2	3	4	4	5	4	1	4	4	4	2	3	3
	1996-1998		4	10	11	9	10	9	5	12	14	12	11	11	10
	1999-2001		5	11	14	14	13	11	5	15	20	17	16	15	13
	2002		5	14	18	14	13	13	6	17	17	24	20	17	15
	2003		5	14	17	18	17	14	4	18	28	23	24	19	17

TAULUKKO 116.A. Turvavyön käyttö etupenkillä sukupuolen ja iän mukaan (%).  
 TABLE 116.A. Use of seat belt in the front seat by sex and age (%).

	Miehet/Males						Naiset/Females						Total	Total
	Ikäryhmä/Age group						Ikäryhmä/Age group							
	15-24	25-34	35-44	45-54	55-64	Total	15-24	25-34	35-44	45-54	55-64	Total		
Yleensä aina/Nearly always	86,1	86,7	88,3	96,1	94,8	90,9	94,0	95,4	99,2	97,6	98,2	97,1	94,3	
Joskus/Sometimes	10,9	9,8	8,4	3,0	4,9	7,1	5,4	4,6	,5	1,9	1,3	2,5	4,6	
Ei koskaan/Never	3,0	2,7	2,9	,3	,3	1,7	,6	,0	,0	,0	,0	,1	,8	
Ei koskaan liiku henkilöautolla/Never use private car	,0	,8	,3	,6	,0	,3	,0	,0	,3	,5	,5	,3	,3	
Yhteensä/Total (%)	100,0	100,0	100,0	100,0	100,0	100,0	100,0	100,0	100,0	100,0	100,0	100,0	100,0	
Yhteensä/Total (N)	266	255	309	362	308	1500	316	306	368	425	391	1806	3306	
Puuttuvia/Missing (n)	4	1	4	3	4	16	2	2	1	4	4	13	29	

 TAULUKKO 116.B. Yleensä aina turvavyötä etupenkillä käyttäneiden osuus taustamuuttujien mukaan (%).  
 TABLE 116.B. Proportion of persons who generally use a seat belt in the front seat by background variables (%).

		Miehet/Males						Naiset/Females						Total	Total
		Ikäryhmä/Age group						Ikäryhmä/Age group							
		15-24	25-34	35-44	45-54	55-64	Total	15-24	25-34	35-44	45-54	55-64	Total		
SIVILISÄÄTY/ MARITAL STATUS	Naimisissa tai avoliitossa/Married		87	88	90	97	95	93	97	98	99	99	99	99	96
	Naimaton/Single		86	84	80	91	100	86	93	89	98	95	100	94	90
	Eronnut/Divorced		,	100	100	89	92	93	100	83	100	95	91	94	94
	Leski/Widowed		,	,	,	,	80	80	,	,	100	82	100	95	94
KOULUTUS/ EDUCATION	0-9 vuotta/0-9 years		89	88	74	99	93	92	92	60	100	92	99	96	94
	10-12 vuotta/10-12 years		79	81	83	95	94	86	93	89	99	97	97	96	91
	13 v. tai enemmän/13+ years		97	89	94	96	97	94	96	97	99	100	97	98	96
ASUINALUE/ LIVING AREA	Uusimaa/South-Finland		90	88	89	94	97	92	95	96	98	96	98	97	95
	Länsi-Suomi/West-Finland		82	81	80	96	96	87	92	96	100	98	100	97	93
	Keski-Suomi/Middle Fin.		84	91	88	96	91	91	95	90	100	99	96	96	94
	Kaakkois-Suomi/South-East		88	90	96	100	95	94	87	94	97	100	100	96	95
	Itä-Suomi/East-Finland		86	94	93	96	96	94	97	100	100	98	100	99	96
	Pohjois-Suomi/North-Fin.		91	80	94	98	95	93	95	100	100	96	97	98	95
SOSIO- EKONOMINEN ASEMA/ SOCIO- ECONOMIC STATUS	Työnantaja,yksityisrittäjä/ Employer,entrepreneur		67	78	68	95	89	85	50	88	100	91	100	94	88
	Maanviljelijä,maatalon emäntä/Farmer, farmer's wife		100	100	67	92	100	89	,	100	100	100	100	100	93
	Ylempi toimihenkilö/Upper white-collar worker		100	94	95	100	96	96	100	99	100	99	97	99	97
	Alempi toimihenkilö/Lower white-collar worker		73	85	98	96	96	92	95	96	99	99	99	98	97
	Työntekijä/Blue-collar worker		65	84	83	96	93	86	96	83	100	97	98	96	90
	Opiskelija/Student		93	83	100	100	,	92	95	96	100	100	,	96	94
	Eläkeläinen/Pensioned		,	100	100	88	96	95	100	100	100	100	97	98	96
	Työtön/Unemployed		76	75	95	95	100	90	69	100	96	92	100	94	92
VUOSI/YEAR	1978-1982		57	64	67	66	66	64	63	72	72	71	68	69	67
	1983-1987		89	89	91	93	90	90	93	95	96	95	92	94	92
	1988-1991		88	87	93	94	94	91	91	96	97	98	95	96	94
	1992-1995		88	88	95	95	95	92	95	96	98	98	98	97	95
	1996-1998		88	88	93	94	95	92	94	96	98	99	98	97	95
	1999-2001		87	88	93	94	96	92	93	98	98	99	98	97	95
	2002		86	85	92	94	96	91	92	98	99	99	98	97	94
2003		86	87	88	96	95	91	94	95	99	98	98	97	94	

TAULUKKO 117.A. Turvavyön käyttö matkustettaessa auton takapenkillä sukupuolen ja iän mukaan (%).  
 TABLE 117.A. Use of seat belt in the back seat by sex and age (%).

	Miehet/Males						Naiset/Females						Total	Total
	Ikäryhmä/Age group						Ikäryhmä/Age group							
	15-24	25-34	35-44	45-54	55-64	Total	15-24	25-34	35-44	45-54	55-64	Total		
Yleensä aina/Nearly always	75,2	67,7	67,1	76,5	73,7	72,3	83,5	81,3	86,4	88,2	85,2	85,2	79,3	
Joskus/Sometimes	17,7	19,3	19,0	12,2	14,3	16,2	15,5	15,1	10,9	8,0	10,2	11,6	13,7	
Ei koskaan/Never	5,6	8,3	8,7	5,0	6,5	6,7	,9	3,0	1,6	1,4	1,3	1,6	3,9	
Ei turvavyötä taka enkillä/No seat belt on the back seat	,4	,0	,3	,0	,3	,2	,0	,0	,3	,0	,3	,1	,2	
Ei matkusta taka enkillä/Never travels on the back seat	1,1	4,7	4,8	6,4	5,2	4,6	,0	,7	,8	2,4	3,1	1,5	2,9	
Yhteensä/Total (%)	100,0	100,0	100,0	100,0	100,0	100,0	100,0	100,0	100,0	100,0	100,0	100,0	100,0	
Yhteensä/Total (N)	266	254	310	362	308	1500	316	305	368	425	392	1806	3306	
uuttuvia/issin (n)	4	2	3	3	4	16	2	3	1	4	3	13	29	

 TAULUKKO 117.B. Yleensä aina takaturvavyötä käyttäneiden osuus taustamuuttujien mukaan (%).  
 TABLE 117.B. Proportion of persons who generally use a seat belt in the back seat by background variables (%).

		Miehet/Males						Naiset/Females						Total	Total
		Ikäryhmä/Age group						Ikäryhmä/Age group							
		15-24	25-34	35-44	45-54	55-64	Total	15-24	25-34	35-44	45-54	55-64	Total		
SIVILISÄÄTY/ MARITAL STATUS	Naimisissa tai avoliitossa/Married		71	67	74	79	77	75	87	85	89	91	86	88	82
	Naimaton/Single		76	70	42	66	69	69	83	71	74	71	85	79	74
	Eronnut/Divorced		,	60	61	64	54	60	100	67	86	88	77	83	75
	Leski/Widowed		,	,	,	,	20	20	,	,	50	80	86	83	76
KOULUTUS/ EDUCATION	0-9 vuotta/0-9 years		82	38	41	71	70	69	78	60	83	83	88	84	77
	10-12 vuotta/10-12 years		66	50	58	73	75	65	82	62	84	86	82	82	74
	13 v. tai enemmän/13+ years		86	76	77	81	76	79	90	85	87	91	83	87	84
ASUINALUE/ LIVING AREA	Uusimaa/South-Finland		86	73	67	77	78	76	90	84	81	88	81	84	80
	Länsi-Suomi/West-Finland		65	59	64	77	69	67	76	78	86	88	85	83	76
	Keski-Suomi/Middle Fin.		74	76	70	71	71	72	90	77	93	89	87	88	81
	Kaakkois-Suomi/South-East		76	60	60	91	73	72	78	82	90	91	79	85	79
	Itä-Suomi/East-Finland		79	83	70	79	75	76	91	92	90	85	94	90	84
	Pohjois-Suomi/North-Fin.		77	50	71	76	76	71	75	83	88	88	90	85	78
SOSIO- EKONOMINEN ASEMA/ SOCIO- ECONOMIC STATUS	Työnantaja, yksityisrittäjä/ Employer, entrepreneur		67	56	47	71	67	63	50	86	90	86	76	84	70
	Maanviljelijä, maatalon emäntä/Farmer, farmer's wife		100	43	44	92	80	69	,	100	100	78	71	83	74
	Ylempi toimihenkilö/Upper white-collar worker		80	89	83	85	78	84	100	86	86	88	73	85	85
	Alempi toimihenkilö/Lower white-collar worker		45	68	87	73	77	74	80	82	87	93	90	88	85
	Työntekijä/Blue-collar worker		54	54	53	71	71	61	91	59	91	86	86	84	69
	Opiskelija/Student		84	78	67	100	,	83	86	86	80	100	,	86	85
	Eläkeläinen/Pensioned		,	100	56	75	73	72	100	100	67	82	86	85	80
	Työtön/Unemployed		65	50	63	68	73	66	46	90	73	77	82	76	71
VUOSI/YEAR	1983-1987		6	12	12	13	15	11	8	16	15	13	16	14	13
	1988-1991		45	49	60	59	58	54	53	66	70	69	69	66	60
	1992-1995		59	53	68	66	66	62	66	72	80	79	77	75	69
	1996-1998		70	57	70	74	72	69	76	77	82	84	83	80	75
	1999-2001		73	60	68	68	71	68	79	80	85	86	82	83	76
	2002		74	66	72	69	72	71	79	84	90	87	87	85	79
	2003		75	68	67	77	74	72	84	81	86	88	85	85	79

TAULUKKO 118.A. Vastaajan ilmoitus, pystyykö uimaan yhteen menoon 200 metriä ja siitä 50 metriä selkäuintia (%).

TABLE 118.A. If the respondent was to fall in deep water and his/her head were to be immersed, would he/she be able to swim a lap of altogether 200 metres, of which 50 metres backstroke (%):

	Miehet/Males						Naiset/Females						Total	Total
	Ikäryhmä/Age group						Ikäryhmä/Age group							
	15-24	25-34	35-44	45-54	55-64	Total	15-24	25-34	35-44	45-54	55-64	Total		
Pystyn/Yes	83,0	80,4	74,4	64,7	57,8	71,2	76,1	76,8	69,3	51,7	41,0	61,5	65,9	
En osaa uida/ cannot swim	14,7	15,7	22,7	30,6	37,0	24,9	23,2	20,9	27,7	38,9	49,0	33,0	29,3	
Ei osaa uida/ cannot swim	2,3	3,9	2,9	4,7	5,2	3,9	1,6	2,3	3,0	9,4	10,1	5,5	4,8	
Yhteensä/Total (%)	100,0	100,0	100,0	100,0	100,0	100,0	100,0	100,0	100,0	100,0	100,0	100,0	100,0	
Yhteensä/Total (N)	265	255	309	360	308	1497	314	306	368	424	388	1800	3297	
Puuttuvia/ missing (n)	5	1	4	5	4	19	4	2	1	5	7	19	38	

TAULUKKO 118.B. Niiden osuus, jotka uskovat pystyvänsä uimaan ko. matkan (%).

TABLE 118.B. Proportion of those who can swim (%).

	Miehet/Males						Naiset/Females						Total	Total	
	Ikäryhmä/Age group						Ikäryhmä/Age group								
	15-24	25-34	35-44	45-54	55-64	Total	15-24	25-34	35-44	45-54	55-64	Total			
SIVILISÄÄTY/ MARITAL STATUS	Naimisissa tai avoliitossa/Married	87	82	77	67	59	70	62	80	71	52	42	60	65	
	Naimaton/Single	82	76	64	44	25	73	79	68	63	45	28	69	71	
	Eronnut/Divorced	82	100	83	68	75	76	100	50	66	61	49	58	64	
	Leski/Widowed	82	82	82	82	40	40	82	82	100	30	28	32	33	
KOULUTUS/ EDUCATION	0-9 vuotta/0-9 years	82	63	48	50	43	53	70	60	57	25	32	40	46	
	10-12 vuotta/10-12 years	81	75	74	71	61	73	74	68	60	53	41	59	66	
	13 v. tai enemmän/13+ years	88	84	79	68	74	78	83	78	74	61	56	71	74	
ASUINALUE/ LIVING AREA	Uusimaa/South-Finland	83	83	79	66	72	76	79	81	77	72	52	72	74	
	Länsi-Suomi/West-Finland	79	77	68	70	55	70	82	72	75	48	36	61	65	
	Keski-Suomi/Middle Fin.	84	85	80	61	54	71	73	79	63	44	40	57	64	
	Kaakkois-Suomi/South-East	88	80	80	70	57	75	74	71	71	50	55	62	68	
	Itä-Suomi/East-Finland	93	83	59	70	54	69	76	92	70	38	29	54	61	
SOSIO- EKONOMINEN ASEMA/ SOCIO- ECONOMIC STATUS	Työnantaja,yksityisyrittäjä/ Employer,entrepreneur	100	94	78	72	57	73	50	88	75	57	57	64	70	
	Maanviljelijä,maatalon emäntä/Farmer,farmer's wife	100	57	33	62	40	51	57	0	100	44	29	48	50	
	Ylempi toimihenkilö/Upper white-collar worker	80	90	86	73	80	82	67	82	86	69	69	77	80	
	Alempi toimihenkilö/Lower white-collar worker	100	80	83	71	62	77	65	80	70	52	44	63	66	
	Työntekijä/Blue-collar worker	81	70	66	55	56	64	78	69	55	41	26	49	59	
	Opiskelija/Student	81	83	67	100	57	81	80	89	40	100	57	81	81	
	Eläkeläinen/Pensioned	81	100	56	50	54	53	0	0	83	27	33	34	42	
	Työtön/Unemployed	94	75	61	67	42	65	54	52	38	38	54	46	55	
	VUOSI/YEAR	1998	82	74	75	65	50	69	76	71	62	52	36	60	64
		2003	83	80	74	65	58	71	76	77	69	52	41	62	66

TAULUKKO 119A. Elintapojen muuttaminen terveydellisistä syistä viimeksi kuluneen vuoden aikana sukupuolen ja iän mukaan (%).  
 TABLE 119.A. Reported changes in health habits in the past year by sex and age (%).

	Miehet/Males						Naiset/Females						Total	Total
	Ikäryhmä/Age group						Ikäryhmä/Age group							
	15-24	25-34	35-44	45-54	55-64	Total	15-24	25-34	35-44	45-54	55-64	Total		
Vähentänyt rasvan määrää/Reduced use of fat	18,1	32,8	34,2	39,7	47,4	35,2	41,8	36,4	46,3	50,3	55,4	46,8	41,5	
Muuttanut rasvan laatua/Changed quality of fat	9,6	16,4	23,6	30,1	30,4	22,9	18,9	29,2	30,6	31,5	35,7	29,6	26,6	
Lisännyt kasvien käyttöä/Increased use of vegetables	18,1	26,6	24,0	30,4	38,5	27,9	39,0	36,7	35,5	37,1	46,8	39,1	34,0	
Vähentänyt sokerin käyttöä/Reduced use of sugar	16,3	24,2	20,1	23,0	29,5	22,8	27,4	29,9	30,1	28,7	38,5	31,1	27,3	
Vähentänyt suolan käyttöä/Reduced use of salt	11,5	14,8	17,9	23,3	30,1	20,1	20,1	15,6	20,3	25,2	36,5	24,1	22,3	
Laihduttanut/Has been on a slimming diet	6,7	13,3	18,2	21,6	19,9	16,5	18,6	29,9	32,2	24,5	23,8	25,8	21,6	
Lisännyt liikuntaa/Increased motion	29,6	23,4	24,0	23,6	22,1	24,4	40,6	39,0	35,5	29,4	31,9	34,7	30,0	
Vähentänyt alkoholin käyttöä/Reduced consumption of alcohol	11,5	16,0	16,0	16,7	17,6	15,7	15,7	15,6	9,2	11,0	8,9	11,8	13,6	
Vähentänyt tupakointia/Reduced smoking	12,6	12,9	9,6	11,5	8,3	10,9	13,8	12,7	9,2	6,1	7,6	9,5	10,1	
Ei ole muuttanut elintapojaan/No changes	43,0	33,2	37,7	29,6	25,0	33,3	23,9	25,6	23,3	24,9	17,2	22,9	27,6	
Total/Yhtensä (N)	270	256	313	365	312	1516	318	308	369	429	395	1819	3335	

TAULUKKO 119.B. Elintapojaan muuttaneiden osuus taustamuuttujien mukaan (%).

TABLE 110.B. Proportion of respondents who have changed health habits by background variables (%).

		Miehet/Males						Naiset/Females						Total	
		Ikäryhmä/Age group						Ikäryhmä/Age group							
		15-24	25-34	35-44	45-54	55-64	Total	15-24	25-34	35-44	45-54	55-64	Total		
SIVIILISÄÄTY/ MARITAL STATUS	Naimisissa tai avoliitossa/Married	74	64	59	69	75	68	74	75	76	77	84	78	73	
	Naimaton/Single	54	71	75	72	75	63	76	69	77	68	67	74	68	
	Eronnut/Divorced	,	80	68	82	71	75	100	100	79	70	85	79	77	
	Leski/Widowed	,	,	,	,	80	80	,	,	100	75	84	82	82	
KOULUTUS/ EDUCATION	0-9 vuotta/0-9 years	49	100	64	77	78	71	72	100	67	82	86	81	76	
	10-12 vuotta/10-12 years	60	64	65	71	71	66	75	79	88	78	85	80	73	
	13 v. tai enemmän/13+ years	57	65	61	67	76	65	80	73	74	70	74	74	70	
ASUINALUE/ LIVING AREA	Uusimaa/South-Finland	61	64	67	73	76	69	76	73	76	72	79	75	72	
	Länsi-Suomi/West-Finland	65	61	57	62	70	63	74	72	77	73	84	76	70	
	Keski-Suomi/Middle Fin.	52	62	68	71	70	65	78	78	74	76	81	78	72	
	Kaakkois-Suomi/South-East	40	80	68	83	78	69	78	82	84	66	91	80	75	
	Itä-Suomi/East-Finland	64	78	63	75	92	75	71	92	80	93	89	85	80	
	Pohjois-Suomi/North-Fin.	54	77	49	70	79	66	80	67	78	77	85	78	72	
SOSIO- EKONOMINEN ASEMA/ SOCIO- ECONOMIC STATUS	Työnantaja,yksityisyrittäjä/ Employer,entrepreneur	67	61	59	66	65	64	100	100	65	80	81	79	69	
	Maanviljelijä,maatalon emäntä/Farmer,farmer's wife	100	86	56	31	80	57	,	100	80	89	86	87	69	
	Ylempi toimihenkilö/Upper white-collar worker	80	64	55	65	63	62	100	72	66	62	79	68	65	
	Alempi toimihenkilö/Lower white-collar worker	64	73	70	71	85	73	75	74	79	77	78	77	76	
	Työntekijä/Blue-collar worker	73	64	66	78	84	72	70	72	82	70	84	76	73	
	Opiskelija/Student	49	58	67	100	,	50	76	71	100	100	,	76	65	
	Eläkeläinen/Pensioned	,	100	89	84	82	83	100	0	83	86	85	85	84	
	Työtön/Unemployed	78	75	63	89	81	78	92	76	81	93	86	85	82	
VUOSI/YEAR	1978-1982	46	52	54	54	55	53	70	71	71	73	72	72	62	
	1983-1987	40	45	48	54	55	48	62	61	65	70	71	66	57	
	1988-1991	54	57	65	66	68	62	73	70	71	75	80	73	68	
	1992-1995	58	59	61	65	73	63	76	71	73	75	80	75	69	
	1996-1998	64	66	66	70	75	68	76	77	77	78	85	78	74	
	1999-2001	61	64	66	69	70	66	80	75	74	74	79	76	72	
	2002	54	66	68	69	76	67	75	74	75	82	83	78	73	
	2003	57	67	62	70	75	67	76	74	77	75	83	77	72	

TAULUKKO 120A. Onko kuullut Kunnossa Kaiken Ikää -toimintaohjelmasta sukupuolen ja iän mukaan (%).  
 TABLE 120.A. Familiar with the Fit for Life campaign, by sex and age (%).

	Miehet/Males						Naiset/Females						Total	Total
	Ikäryhmä/Age group						Ikäryhmä/Age group							
	15-24	25-34	35-44	45-54	55-64	Total	15-24	25-34	35-44	45-54	55-64	Total		
Ei/No	82,3	77,6	73,2	62,6	60,6	70,4	83,2	58,7	53,0	50,2	50,7	58,2	63,7	
Kyllä/Yes	17,7	22,4	26,8	37,4	39,4	29,6	16,8	41,3	47,0	49,8	49,3	41,8	36,3	
Yhteensä/Total (%)	100,0	100,0	100,0	100,0	100,0	100,0	100,0	100,0	100,0	100,0	100,0	100,0	100,0	
Yhteensä/Total (N)	265	254	306	358	302	1485	316	305	366	420	383	1790	3275	
Puuttuvia/ missing (n)	5	2	7	7	10	31	2	3	3	9	12	29	60	

 TAULUKKO 120.B. Niiden osuus, jotka ovat kuulleet Kunnossa Kaiken Ikää -toimintaohjelmasta, taustamuuttujien mukaan.  
 TABLE 120.B. Proportion of persons familiar with the Fit for Life campaign, by background variables (%).

		Miehet/Males						Naiset/Females						Total	Total
		Ikäryhmä/Age group						Ikäryhmä/Age group							
		15-24	25-34	35-44	45-54	55-64	Total	15-24	25-34	35-44	45-54	55-64	Total		
SIVIILISÄÄTY/ MARITAL STATUS	Naimisissa tai avoliitossa/Married		13	26	29	38	39	33	25	42	47	51	51	47	41
	Naimaton/Single		19	18	19	23	53	20	15	41	46	37	36	26	23
	Eronnut/Divorced		,	0	19	46	33	33	100	17	45	53	57	51	45
	Leski/Widowed		,	,	,	,	40	40	,	,	50	45	39	41	41
KOULUTUS/ EDUCATION	0-9 vuotta/0-9 years		11	0	22	35	35	28	9	60	27	41	45	36	32
	10-12 vuotta/10-12 years		16	14	28	40	42	27	13	47	45	49	51	38	33
	13 v. tai enemmän/13+ years		29	28	27	38	44	33	29	40	50	53	56	47	40
ASUINALUE/ LIVING AREA	Uusimaa/South-Finland		14	11	22	26	30	21	17	35	33	44	36	35	29
	Länsi-Suomi/West-Finland		20	21	31	38	50	32	18	34	44	45	54	40	36
	Keski-Suomi/Middle Fin.		19	33	22	36	40	31	16	50	50	51	47	43	37
	Kaakkois-Suomi/South-East		20	50	28	55	59	41	17	47	68	74	73	59	51
	Itä-Suomi/East-Finland		21	28	24	32	26	27	6	62	60	44	48	40	34
SOSIO- EKONOMINEN ASEMA/ SOCIO- ECONOMIC STATUS	Pohjois-Suomi/North-Fin.		14	14	41	56	39	35	23	53	68	58	59	52	44
	Työnantaja,yksityisyrittäjä/ Employer,entrepreneur		33	22	19	32	25	26	50	13	35	54	24	38	31
	Maanviljelijä,maatalon emäntä/Farmer,farmer's wife		0	29	0	15	75	21	,	50	80	56	43	57	36
	Ylempi toimihenkilö/Upper white-collar worker		20	26	33	38	46	34	33	45	43	41	61	45	39
	Alempi toimihenkilö/Lower white-collar worker		9	23	35	62	38	38	25	41	53	54	51	49	47
	Työntekijä/Blue-collar worker		24	23	23	37	42	30	26	45	45	53	44	45	36
	Opiskelija/Student		19	22	33	0	,	20	15	46	60	100	,	19	19
	Eläkeläinen/Pensioned		,	0	0	38	41	38	0	0	0	38	51	47	43
Työtön/Unemployed		0	8	26	26	35	22	15	33	46	42	50	40	32	
VUOSI/YEAR	1996-1998		14	22	29	29	26	24	21	34	43	43	42	37	31
	1999-2001		18	27	36	40	33	32	25	40	52	54	49	45	39
	2002		23	26	36	47	34	35	21	49	55	56	53	47	42
	2003		18	22	27	37	39	30	17	41	47	50	49	42	36



TAULUKKO 121.A. Onko osallistunut Kunnossa Kaiken Ikää -toimintaan tai -tapahtumiin, sukupuolen ja iän mukaan (%).  
 TABLE 121.A. Participated in the Fit for Life campaign by sex and age (%).

	Miehet/Males						Naiset/Females						Total	Total
	Ikäryhmä/Age group						Ikäryhmä/Age group							
	15-24	25-34	35-44	45-54	55-64	Total	15-24	25-34	35-44	45-54	55-64	Total		
Ei/No	98,9	99,6	99,4	98,3	95,4	98,3	99,1	98,0	96,2	94,8	93,1	96,0	97,0	
Kyllä/Yes	1,1	,4	,6	1,7	4,6	1,7	,9	2,0	3,8	5,2	6,9	4,0	3,0	
Yhteensä/Total (%)	100,0	100,0	100,0	100,0	100,0	100,0	100,0	100,0	100,0	100,0	100,0	100,0	100,0	
Yhteensä/Total (N)	263	255	310	361	306	1495	317	306	368	423	391	1805	3300	
Puuttuvia/Missing (n)	7	1	3	4	6	21	1	2	1	6	4	14	35	

 TAULUKKO 121.B. Niiden osuus, jotka ovat osallistuneet Kunnossa Kaiken Ikää -tapahtumiin taustamuuttujien mukaan (%).  
 TABLE 121.B. Proportion of persons who participated in the Fit for Life campaign by background variables (%).

		Miehet/Males						Naiset/Females						Total	Total
		Ikäryhmä/Age group						Ikäryhmä/Age group							
		15-24	25-34	35-44	45-54	55-64	Total	15-24	25-34	35-44	45-54	55-64	Total		
SIVILISÄÄTY/ MARITAL STATUS	Naimisissa tai avoliitossa/Married		0	1	0	2	4	2	0	2	5	4	8	5	3
	Naimaton/Single		1	0	2	3	0	1	1	1	0	3	6	2	1
	Eronnut/Divorced		,	0	0	0	13	4	0	0	0	11	4	6	5
	Leski/Widowed		,	,	,	,	20	20	,	,	0	18	0	5	6
KOULUTUS/ EDUCATION	0-9 vuotta/0-9 years		2	0	0	1	4	2	0	0	4	4	8	5	4
	10-12 vuotta/10-12 years		1	0	0	3	3	1	1	4	1	6	6	4	3
	13 v. tai enemmän/13+ years		1	1	1	1	6	2	1	2	5	5	8	4	3
ASUINALUE/ LIVING AREA	Uusimaa/South-Finland		2	0	1	3	4	2	0	0	1	3	4	2	2
	Länsi-Suomi/West-Finland		0	0	0	1	9	2	0	0	4	3	8	3	2
	Keski-Suomi/Middle Fin.		2	0	0	1	5	2	1	6	4	3	6	4	3
	Kaakkois-Suomi/South-East		0	0	0	0	5	1	4	0	10	15	9	9	5
	Itä-Suomi/East-Finland		0	0	0	0	0	0	0	8	10	5	9	6	3
	Pohjois-Suomi/North-Fin.		3	3	3	2	3	3	2	3	5	12	10	7	5
SOSIO- EKONOMINEN ASEMA/ SOCIO- ECONOMIC STATUS	Työnantaja,yksityisyrittäjä/ Employer,entrepreneur		0	0	0	2	0	1	0	0	0	0	0	0	0
	Maanviljelijä,maatalon emäntä/Farmer,farmer's wife		0	0	0	0	0	0	,	0	40	0	0	9	4
	Ylempi toimihenkilö/Upper white-collar worker		0	0	1	0	9	2	0	1	3	3	6	3	2
	Alempi toimihenkilö/Lower white-collar worker		0	2	2	4	4	3	0	2	5	9	9	6	5
	Työntekijä/Blue-collar worker		0	0	0	2	9	2	4	7	2	4	7	5	3
	Opiskelija/Student		1	0	0	0	,	1	0	0	20	0	,	1	1
	Eläkeläinen/Pensioned		,	0	0	4	3	3	0	0	0	0	7	5	4
	Työtön/Unemployed		0	0	0	0	4	1	0	0	0	8	4	3	2
VUOSI/YEAR	1996-1998		1	1	4	5	4	3	2	4	8	9	8	6	5
	1999-2001		1	1	5	6	5	4	2	4	9	11	10	7	6
	2002		0	1	4	5	4	3	2	3	7	8	9	6	5
	2003		1	0	1	2	5	2	1	2	4	5	7	4	3

TAULUKKO 122.A. Tunteeko vastaaja Sydänmerkin, jonka elintarvike voi saada (%).

TABLE 122.A. Is the respondent familiar with the Heart Symbol (Sydänmerkki) that is granted to food products, by gender and age (%).

	Miehet/Males						Naiset/Females						Total	Total
	Ikäryhmä/Age group						Ikäryhmä/Age group							
	15-24	25-34	35-44	45-54	55-64	Total	15-24	25-34	35-44	45-54	55-64	Total		
Ei/No	55,3	54,9	46,1	57,1	51,2	52,9	27,8	20,3	21,9	19,0	24,2	22,4	36,3	
Kyllä/Yes	44,7	45,1	53,9	42,9	48,8	47,1	72,2	79,7	78,1	81,0	75,8	77,6	63,7	
Yhteensä/Total (%)	100,0	100,0	100,0	100,0	100,0	100,0	100,0	100,0	100,0	100,0	100,0	100,0	100,0	
Yhteensä/Total (N)	264	255	310	361	301	1491	317	306	366	422	389	1800	3291	
Puuttuvia/Missing (n)	6	1	3	4	11	25	1	2	3	7	6	19	44	

TAULUKKO 122.B. Niiden osuus, jotka tuntevat elintarvikkeen Sydänmerkin, taustamuuttujien mukaan (%).

TABLE 122.B. Proportion of respondents familiar with the Heart Symbol, by background variables (%).

		Miehet/Males						Naiset/Females						Total	Total
		Ikäryhmä/Age group						Ikäryhmä/Age group							
		15-24	25-34	35-44	45-54	55-64	Total	15-24	25-34	35-44	45-54	55-64	Total		
SIVILISÄÄTY/ MARITAL STATUS	Naimisissa tai avoliitossa/Married		46	48	58	43	47	49	79	81	77	83	80	80	66
	Naimaton/Single		44	40	39	31	87	43	71	76	82	76	53	72	58
	Eronnut/Divorced		,	20	50	50	42	45	100	67	79	75	71	75	64
	Leski/Widowed		,	,	,	,	60	60	,	,	50	82	72	74	72
KOULUTUS/ EDUCATION	0-9 vuotta/0-9 years		33	38	52	48	49	45	65	80	70	86	72	73	61
	10-12 vuotta/10-12 years		47	47	50	41	45	46	70	79	75	80	78	76	62
	13 v. tai enemmän/13+ years		49	45	57	43	50	48	79	79	80	80	79	79	66
ASUINALUE/ LIVING AREA	Uusimaa/South-Finland		53	47	55	38	55	49	62	81	79	83	76	78	65
	Länsi-Suomi/West-Finland		42	33	56	46	50	46	72	78	76	78	77	76	63
	Keski-Suomi/Middle Fin.		50	38	52	38	46	45	75	84	68	84	78	78	63
	Kaakkois-Suomi/South-East		44	65	40	57	59	52	74	65	90	85	88	83	69
	Itä-Suomi/East-Finland		50	72	50	43	45	51	76	85	85	78	71	77	66
	Pohjois-Suomi/North-Fin.		26	47	62	49	35	44	77	77	85	77	62	76	61
SOSIO- EKONOMINEN ASEMA/ SOCIO- ECONOMIC STATUS	Työnantaja,yksityisyrittäjä/ Employer,entrepreneur		67	39	47	39	36	41	100	75	90	80	90	85	57
	Maanviljelijä,maatalon emäntä/Farmer,farmer's wife		0	57	67	31	60	49	,	50	80	89	43	70	57
	Ylempi toimihenkilö/Upper white-collar worker		80	37	62	43	52	50	33	84	75	73	70	76	62
	Alempi toimihenkilö/Lower white-collar worker		36	41	52	48	38	45	85	78	80	88	80	82	74
	Työntekijä/Blue-collar worker		42	51	53	40	60	49	65	79	89	74	71	76	59
	Opiskelija/Student		48	56	33	100	,	49	73	82	100	100	,	75	64
	Eläkeläinen/Pensioned		,	100	0	54	49	47	0	0	50	73	76	74	62
	Työtön/Unemployed		18	58	63	47	46	46	69	81	62	84	75	74	62
VUOSI/YEAR	1999-2001		44	41	44	46	48	45	66	75	70	69	69	70	58
	2002		48	52	53	54	48	51	72	76	79	77	77	76	65
	2003		45	45	54	43	49	47	72	80	78	81	76	78	64

TAULUKKO 123.A. Tietääkö vastaaja, millä tavoin elintarvike, joka on saanut Sydänmerkin, on parempi valinta tuoteryhmässään (%).  
 TABLE 123.A. The respondent knows what makes products with a Heart Symbol a better choice in their product group, by gender and age (%).

		Miehet/Males						Naiset/Females							
		Ikäryhmä/Age group						Ikäryhmä/Age group							
		15-24	25-34	35-44	45-54	55-64	Total	15-24	25-34	35-44	45-54	55-64	Total	Total	
Vähemmän s / Less fat	Kyllä/Yes	82,6	82,9	87,9	86,6	82,2	84,6	91,5	91,3	94,1	93,0	91,0	92,3	89,0	
	Ei/No	17,4	17,1	12,1	13,4	17,8	15,4	8,5	8,7	5,9	7,0	9,0	7,7	11,0	
	Yhteensä/Total (%)	100,0	100,0	100,0	100,0	100,0	100,0	100,0	100,0	100,0	100,0	100,0	100,0	100,0	
	Yhteensä/Total (N)	219	222	272	298	258	1269	284	287	340	401	368	1680	2949	
	Puuttuvia/Missing (n)	51	34	41	67	54	247	34	21	29	28	27	139	386	
		Miehet/Males						Naiset/Females							
		Ikäryhmä/Age group						Ikäryhmä/Age group							
		15-24	25-34	35-44	45-54	55-64	Total	15-24	25-34	35-44	45-54	55-64	Total	Total	
Enemmän vitamiineja/ o e vitamins	Kyllä/Yes	34,2	32,4	28,7	34,6	35,3	33,0	36,6	24,4	21,5	26,7	34,2	28,6	30,5	
	Ei/No	65,8	67,6	71,3	65,4	64,7	67,0	63,4	75,6	78,5	73,3	65,8	71,4	69,5	
	Yhteensä/Total (%)	100,0	100,0	100,0	100,0	100,0	100,0	100,0	100,0	100,0	100,0	100,0	100,0	100,0	
	Yhteensä/Total (N)	219	222	272	298	258	1269	284	287	340	401	368	1680	2949	
	Puuttuvia/Missing (n)	51	34	41	67	54	247	34	21	29	28	27	139	386	
		Miehet/Males						Naiset/Females							
		Ikäryhmä/Age group						Ikäryhmä/Age group							
		15-24	25-34	35-44	45-54	55-64	Total	15-24	25-34	35-44	45-54	55-64	Total	Total	
Vähemmän s ol / ess salt	Kyllä/Yes	79,0	78,8	84,2	75,5	72,1	77,9	88,7	88,9	84,7	77,6	77,7	82,9	80,7	
	Ei/No	21,0	21,2	15,8	24,5	27,9	22,1	11,3	11,1	15,3	22,4	22,3	17,1	19,3	
	Yhteensä/Total (%)	100,0	100,0	100,0	100,0	100,0	100,0	100,0	100,0	100,0	100,0	100,0	100,0	100,0	
	Yhteensä/Total (N)	219	222	272	298	258	1269	284	287	340	401	368	1680	2949	
	tt ia/ issin (n)	51	34	41	67	54	247	34	21	29	28	27	139	386	
		Miehet/Males						Naiset/Females							
		Ikäryhmä/Age group						Ikäryhmä/Age group							
		15-24	25-34	35-44	45-54	55-64	Total	15-24	25-34	35-44	45-54	55-64	Total	Total	
Enemmän kuituja/ More fibre	Kyllä/Yes	41,1	41,9	49,6	52,0	52,3	47,9	55,6	51,2	53,8	52,6	57,6	54,2	51,5	
	Ei/No	58,9	58,1	50,4	48,0	47,7	52,1	44,4	48,8	46,2	47,4	42,4	45,8	48,5	
	Yhteensä/Total (%)	100,0	100,0	100,0	100,0	100,0	100,0	100,0	100,0	100,0	100,0	100,0	100,0	100,0	
	Yhteensä/Total (N)	219	222	272	298	258	1269	284	287	340	401	368	1680	2949	
	uuttu ia/Missin (n)	51	34	41	67	54	247	34	21	29	28	27	139	386	

TAULUKKO 124.A. Onko käyttänyt Sydänmerkki-tuotteita (%).

TABLE 124.A. Has the respondent used products with a Heart Symbol, by gender and age (%).

	Miehet/Males						Naiset/Females						Total	Total
	Ikäryhmä/Age group						Ikäryhmä/Age group							
	15-24	25-34	35-44	45-54	55-64	Total	15-24	25-34	35-44	45-54	55-64	Total		
Ei/No	72,0	76,5	69,6	70,2	64,9	70,4	64,6	57,2	52,6	47,6	42,7	52,2	60,3	
Kyllä/Yes	28,0	23,5	30,4	29,8	35,1	29,6	35,4	42,8	47,4	52,4	57,3	47,8	39,7	
Yhteensä/Total (%)	100,0	100,0	100,0	100,0	100,0	100,0	100,0	100,0	100,0	100,0	100,0	100,0	100,0	
Yhteensä/Total (N)	257	243	296	332	279	1407	311	299	359	416	382	1767	3174	
Puuttuvia/Missing (n)	13	13	17	33	33	109	7	9	10	13	13	52	161	

TAULUKKO 124.B. Niiden osuus, jotka ovat käyttäneet Sydänmerkki-tuotteita, taustamuuttujien mukaan (%).

TABLE 124.B. Proportion of respondents who have used products with a Heart Symbol, by background variables (%).

		Miehet/Males						Naiset/Females						Total	Total
		Ikäryhmä/Age group						Ikäryhmä/Age group							
		15-24	25-34	35-44	45-54	55-64	Total	15-24	25-34	35-44	45-54	55-64	Total		
SIVIILISÄÄTY/ MARITAL STATUS	Naimisissa tai avoliitossa/Married		22	24	33	31	36	31	38	46	47	56	61	52	43
	Naimaton/Single		29	24	25	23	50	27	35	31	50	41	41	37	32
	Eronnut/Divorced		,	0	17	33	23	23	100	50	45	40	51	45	38
	Leski/Widowed		,	,	,	,	20	20	,	,	50	55	54	54	50
KOULUTUS/ EDUCATION	0-9 vuotta/0-9 years		30	29	23	34	38	34	33	60	36	54	54	49	42
	10-12 vuotta/10-12 years		30	26	26	26	31	28	34	38	45	56	61	47	38
	13 v. tai enemmän/13+ years		21	22	34	31	35	29	40	43	49	49	56	47	40
ASUINALUE/ LIVING AREA	Uusimaa/South-Finland		38	21	28	26	38	30	26	42	46	52	53	45	39
	Länsi-Suomi/West-Finland		24	16	39	27	35	29	28	51	51	54	59	49	40
	Keski-Suomi/Middle Fin.		24	20	25	35	31	28	39	38	41	52	60	47	38
	Kaakkois-Suomi/South-East		28	50	29	38	55	39	39	38	53	56	63	52	46
	Itä-Suomi/East-Finland		38	28	29	30	37	31	42	58	55	58	63	55	45
	Pohjois-Suomi/North-Fin.		21	28	31	28	25	27	47	33	50	44	50	45	37
SOSIO- EKONOMINEN ASEMA/ SOCIO- ECONOMIC STATUS	Työnantaja,yksityisyrittäjä/ Employer,entrepreneur		67	11	24	27	16	23	50	25	47	43	76	51	33
	Maanviljelijä,maatalon emäntä/Farmer,farmer's wife		0	43	56	33	40	41	,	50	80	67	0	48	44
	Ylempi toimihenkilö/Upper white-collar worker		40	17	36	32	35	30	33	40	48	43	44	43	37
	Alempi toimihenkilö/Lower white-collar worker		18	30	30	28	26	28	60	43	50	61	61	54	48
	Työntekijä/Blue-collar worker		35	25	24	22	49	28	43	55	51	56	59	54	38
	Opiskelija/Student		28	24	33	,	,	28	32	36	60	0	,	33	31
	Eläkeläinen/Pensioned		,	100	11	50	42	41	0	0	17	40	58	54	48
	Työtön/Unemployed		7	25	44	32	31	29	46	52	31	42	54	45	38
VUOSI/YEAR	2001		18	18	24	29	34	25	21	36	41	41	50	38	32
	2002		28	28	25	39	39	32	26	37	46	49	52	42	38
	2003		28	23	30	30	35	30	35	43	47	52	57	48	40

TAULUKKO 125.A. Vastaaja on saanut tietoa valtakunnallisesta ilmaisesta tupakasta vieroituspuhelimesta Stumpista seuraavista lähteistä.  
 TABLE 125 A. The respondent has got information on national toll-free quit line "Stumpi" from following sources.

	Miehet/Males						Naiset/Females						Total	Total
	Ikäryhmä/Age group						Ikäryhmä/Age group							
	15-24	25-34	35-44	45-54	55-64	Total	15-24	25-34	35-44	45-54	55-64	Total		
Aikakauslehdistä, sanomalehdistä/In magazines, in newspapers	2,7	4,0	2,3	4,5	7,0	4,1	5,1	3,9	3,7	6,4	9,4	5,8	5,0	
Radiosta, televisiosta/On radio, on television	8,2	5,3	5,7	6,0	7,0	6,4	10,5	4,3	7,6	6,2	8,8	7,4	7,0	
Internetistä/On the internet	,8	,8	,3	,0	,7	,5	1,0	1,3	,3	,5	,6	,7	,6	
Apteekista/The pharmacy	1,2	,8	,0	,9	1,0	,8	1,3	2,3	3,1	1,0	,9	1,7	1,3	
Terveyskeskuksesta/sairaalasta/From a health centre/hospital	,8	,8	1,3	1,2	,3	,9	2,2	2,0	1,7	1,7	1,8	1,9	1,4	
Tupakkapakkauksesta/On tobacco packaging	14,0	8,5	1,3	2,7	2,4	5,4	9,8	3,9	1,4	2,2	1,5	3,6	4,4	
Ei ole saanut tietoa/Not familiar the national toll-free Quitline	75,1	81,8	89,6	87,5	83,2	83,8	76,2	84,9	84,5	84,9	81,2	82,5	83,1	
Yhteensä/Total (N)	257	247	298	336	286	1424	315	305	355	404	341	1720	3144	

TAULUKKO 126.A. Vastaajan lähiympäristössä on tehty kuluneen vuoden aikana sellaisia erityisiä terveyden edistämistoimenpiteitä, jotka ovat vaikuttaneet vastaajaan.

TABLE 126.A. Have any measures been taken in the respondent's environment to promote health so that they have had an impact on the respondent.

	Miehet/Males						Naiset/Females						Total	Total
	Ikäryhmä/Age group						Ikäryhmä/Age group							
	15-24	25-34	35-44	45-54	55-64	Total	15-24	25-34	35-44	45-54	55-64	Total		
Opiskelu- tai työyhteisössä/Yes, in study community	14,6	13,5	13,9	16,9	11,7	14,2	15,4	12,9	16,5	17,7	13,8	15,4	14,9	
Paikallisesti (esim. kotikunnassa)/Yes, in the respondent's place of residence	9,2	6,0	3,7	7,6	10,0	7,3	5,8	5,3	7,4	4,9	10,1	6,7	7,0	
Valtakunnallisena/Yes, nationwide	8,1	3,6	5,4	8,1	10,0	7,1	5,8	5,0	7,1	4,9	8,7	6,3	6,7	
Yhteydenedistämistoimenpiteitä, jotka olisivat vaikuttaneet/No impact to the respondent	81,9	82,9	82,1	77,9	79,7	80,7	82,0	81,8	77,3	78,3	76,4	79,0	79,8	
Yhteensä/Total (N)	260	252	296	344	281	1433	311	302	352	406	356	1727	3160	

TAULUKKO 126.B. Niiden osuus vastaajista, joiden lähiympäristössä on tehty kuluneen vuoden aikana sellaisia erityisiä terveyden edistämistoimenpiteitä, jotka ovat vaikuttaneet vastaajaan.

TABLE 126.B. Proportion of respondents who report that some measures have been taken in the respondent's environment to promote health so that they have had an impact on the respondent.

		Miehet/Males						Naiset/Females						Total	Total	
		Ikäryhmä/Age group						Ikäryhmä/Age group								
		15-24	25-34	35-44	45-54	55-64	Total	15-24	25-34	35-44	45-54	55-64	Total			
SIVILISÄÄTY/ MARITAL STATUS	Naimisissa tai avoliitossa/Married		16	18	18	21	21	19	17	19	23	22	24	22	21	
	Naimaton/Single		18	13	20	29	7	18	18	15	17	26	25	19	18	
	Eronnut/Divorced			60	12	26	22	24	0	17	36	22	24	25	25	
	Leski/Widowed						25	25			0	0	17	11	13	
KOULUTUS/ EDUCATION	0-9 vuotta/0-9 years		20	13	4	24	13	17	21	0	15	13	20	18	17	
	10-12 vuotta/10-12 years		18	11	11	16	22	16	16	15	21	20	25	19	18	
	13 v. tai enemmän/13+ years		18	20	23	24	29	23	19	20	24	26	28	23	23	
ASUINALUE/ LIVING AREA	Uusimaa/South-Finland		13	13	22	23	22	19	16	17	25	23	16	20	20	
	Länsi-Suomi/West-Finland		13	20	10	21	26	17	25	18	23	26	23	23	21	
	Keski-Suomi/Middle Fin.		20	24	18	22	17	20	17	19	18	18	22	19	19	
	Kaakkois-Suomi/South-East		13	20	19	32	16	20	22	29	28	16	35	26	23	
	Itä-Suomi/East-Finland		43	12	21	11	10	18	12	8	39	22	42	25	22	
	Pohjois-Suomi/North-Fin.		27	10	21	25	22	22	14	20	11	21	20	17	19	
SOSIO- EKONOMINEN ASEMA/ SOCIO- ECONOMIC STATUS	Työnantaja, yksityisrittäjä/ Employer, entrepreneur		33	12	7	16	10	12	50	14	21	9	11	14	13	
	Maanviljelijä, maatalon emäntä/Farmer, farmer's wife		100	14	13	0	60	18		50	25	25	0	19	19	
	Ylempi toimihenkilö/Upper white-collar worker		40	19	27	25	30	25	33	18	27	32	38	27	26	
	Alempi toimihenkilö/Lower white-collar worker		27	27	16	29	27	25	5	18	22	24	34	23	23	
	Työntekijä/Blue-collar worker		14	18	14	26	15	18	27	28	27	21	26	25	21	
	Opiskelija/Student		16	6	0	0		14	19	14	25	0		19	17	
	Eläkeläinen/Pensioned				0	50	14	22	22	0	100	0	11	20	18	20
	Työtön/Unemployed		31	0	6	28	13	16	0	15	8	13	11	10	13	
VUOSI/YEAR	2000-2001		22	23	20	25	21	23	18	24	26	30	26	25	24	
	2002		19	24	20	22	20	21	16	18	22	25	23	21	21	
	2003		18	17	18	22	20	19	18	18	23	22	24	21	20	

TAULUKKO 127.A. Pitäisikö vastaajan kotikunnassa tehdä nykyistä enemmän sairauksien ennaltaehkäisemiseksi, terveellisemmän ympäristön aikaansaamiseksi tai kuntalaisten terveyden edistämiseksi.

TABLE 127.A. Should more effort be made in the respondent's place of residence to better prevent illnesses, to create a healthier environment or to promote the residents' health.

	Miehet/Males						Naiset/Females						Total
	Ikäryhmä/Age group						Ikäryhmä/Age group						
	15-24	25-34	35-44	45-54	55-64	Total	15-24	25-34	35-44	45-54	55-64	Total	
Kyllä/Yes	18,5	28,8	39,2	48,2	50,2	37,9	30,1	47,1	47,1	51,2	50,0	45,5	42,0
Ei/No	81,5	71,2	60,8	51,8	49,8	62,1	69,9	52,9	52,9	48,8	50,0	54,5	58,0
Yhteensä/Total (%)	100,0	100,0	100,0	100,0	100,0	100,0	100,0	100,0	100,0	100,0	100,0	100,0	100,0
Yhteensä/Total (N)	254	243	268	336	269	1370	299	276	327	377	322	1601	2971
Puuttavia/Missing (n)	16	13	45	29	43	146	19	32	42	52	73	218	364

TAULUKKO 127.B. Niiden osuus, joiden mielestä kotikunnassa tulisi tehdä nykyistä enemmän sairauksien ennaltaehkäisemiseksi, terveellisemmän ympäristön aikaansaamiseksi tai kuntalaisten terveyden edistämiseksi.

TABLE 127.B. Proportion of respondents who think that more effort should be made in the respondent's place of residence to better prevent illnesses, to create a healthier environment or to promote the residents' health.

	Miehet/Males						Naiset/Females						Total		
	Ikäryhmä/Age group						Ikäryhmä/Age group								
	15-24	25-34	35-44	45-54	55-64	Total	15-24	25-34	35-44	45-54	55-64	Total			
SIVIILISÄÄTY/ MARITAL STATUS	Naimisissa tai avoliitossa/Married		24	25	38	49	50	42	31	47	49	50	49	48	45
	Naimaton/Single		18	34	46	45	53	28	30	50	43	54	62	39	34
	Eronnut/Divorced		,	75	43	39	62	49	0	33	44	61	46	50	50
	Leski/Widowed		,	,	,	,	20	20	,	,	0	20	48	36	34
KOULUTUS/ EDUCATION	0-9 vuotta/0-9 years		14	50	25	45	49	39	21	33	61	40	46	40	39
	10-12 vuotta/10-12 years		13	25	38	41	52	32	30	45	39	55	54	44	38
	13 v. tai enemmän/13+ years		32	30	42	53	47	41	38	47	49	53	52	48	45
ASUINALUE/ LIVING AREA	Uusimaa/South-Finland		17	29	46	54	45	40	23	52	47	48	46	45	43
	Länsi-Suomi/West-Finland		20	21	32	49	49	34	21	35	44	45	49	39	37
	Keski-Suomi/Middle Fin.		18	39	38	37	55	38	40	55	45	50	46	47	43
	Kaakkois-Suomi/South-East		4	42	26	43	45	31	32	38	52	48	57	47	39
	Itä-Suomi/East-Finland		8	22	48	52	48	39	27	33	53	66	62	50	45
SOSIO- EKONOMINEN ASEMA/ SOCIO- ECONOMIC STATUS	Pohjois-Suomi/North-Fin.		32	21	42	53	58	43	40	54	51	61	55	52	47
	Työnantaja,yksityisyrittäjä/ Employer,entrepreneur		67	35	29	39	43	38	50	57	33	58	41	48	42
	Maanviljelijä,maatalon emäntä/Farmer,farmer's wife		0	29	40	45	40	38	,	50	100	57	50	63	48
	Ylempi toimihenkilö/Upper white-collar worker		60	32	40	58	48	45	33	49	51	53	48	50	47
	Alempi toimihenkilö/Lower white-collar worker		30	23	37	46	48	37	30	44	45	51	58	48	45
	Työntekijä/Blue-collar worker		21	24	38	43	51	36	36	48	49	44	29	41	38
	Opiskelija/Student		18	35	33	100	,	20	30	54	67	0	,	33	28
Eläkeläinen/Pensioned		,	100	63	44	54	54	100	100	67	47	55	55	55	
Työtön/Unemployed		0	42	50	47	64	44	31	37	48	73	43	49	47	
VUOSI/YEAR	1994		35	56	61	61	54	54	58	63	67	69	60	64	59
	2000-2001		24	36	43	50	51	42	39	46	52	55	57	50	46
	2002		24	39	38	47	53	41	34	47	54	53	54	49	45
	2003		19	29	39	48	50	38	30	47	47	51	50	45	42

## ARVOISA VASTAANOTTAJA

Kansanterveyslaitos tutkii kansantautien syitä ja suomalaisten terveyteen vaikuttavia tekijöitä. Monet näistä tekijöistä liittyvät elintapoihin ja elinolosuhteisiin. Kansanterveyslaitos seuraa terveyden kehitystä Suomessa. Joka kevät tämän postikyselyn saa 5000 satunnaisesti Väestörekisteristä valittua suomalaista (lähde: Väestötietojärjestelmä, Väestörekisterikeskus, PL 70, 00581 Helsinki). Te olette yksi tällä kerralla mukaan valituista.

Pyydämme Teitä ystävällisesti vastaamaan tähän kyselyyn ensi tilassa, mielellään 10 päivän kuluessa. Kaikkien kyselyn saajien tiedot ovat tärkeitä tulosten luotettavuuden varmistamiseksi.

Kaikki antamanne tiedot käsitellään ehdottoman luottamuksellisesti ja tulokset esitetään ainoastaan taulukkoina, joista kenenkään henkilökohtaisia tietoja ei voida jäljittää. Olkaa hyvä ja palauttakaa lomake oheisessa kirjekuoressa, johon ei tarvita postimerkkiä. Lisätietoja tutkimuksesta antavat tarvittaessa tutkimusapulainen Maija Ruth, puhelinnumero (09) 4744 8646 ja tutkija Satu Helakorpi, puhelinnumero (09) 4744 8616.

Kysymyksiin vastataan tavallisesti rengastamalla oikea vastausvaihtoehto tai kirjoittamalla vastaus sitä varten varattuun tilaan. Eräissä kysymyksissä tiedustellaan useita asioita, oireita, sairauksia ym. Rengastakaa silloin jokainen tilannettanne vastaava kohta.

### Vastausesimerkkejä:

#### Esimerkki 1.

##### Siviilisäätty

- 1 naimisissa tai avoliitossa
- 2 naimaton
- 3 asumuserossa tai eronnut
- 4 leski

#### Esimerkki 3.

##### Onko Teillä viimeksi kuluneen vuoden (12 kk) aikana ollut seuraavia lääkärin toteamia tai hoitamia sairauksia?

	kyllä
kohonnut verenpaine,	
verenpainetauti.....	1
diabetes (sokeritauti).....	1
sydänveritulppa, sydäninfarkti.....	1
sepelvaltimotauti, angina pectoris	
(=rintakipua rasituksessa).....	1

#### Esimerkki 2.

**Kuinka monta kupillista juotte kahvia tai teetä tavallisesti päivässä? Merkitkää 0, jos ette juo lainkaan.**

kahvia   kupillista

teetä   kupillista

#### Esimerkki 4.

**Oletteko viimeksi kuluneen vuoden (12 kk) aikana muuttanut tottumuksianne terveydellisten näkökohtien perusteella?**

	kyllä
vähentänyt rasvan määrää.....	1
muuttanut rasvan laatua.....	1
lisännyt kasvisten käyttöä.....	1
vähentänyt sokerin käyttöä.....	1
vähentänyt suolan käyttöä.....	1

**Osallistuessanne tutkimukseen tuette kamppailua kansanterveysongelmien voittamiseksi ja kansalaisten terveyden parantamiseksi. Yhteistyöstä kiittäen**

Erkki Vartiainen, LKT  
Tutkimusprofessori  
Osastonjohtaja

Antti Uutela, VTT  
Dosentti  
Laboratorionjohtaja



# VASTAUSLOMAKE 2003

## 1. Sukupuoli

- 1 mies  
2 nainen

## 2. Syntymävuosi 19

## 3. Siviilisääty

- 1 naimisissa tai avoliitossa  
2 naimaton  
3 asumerossa tai eronnut  
4 leski

## 4. Kuinka monta jäsentä kuuluu kotitalouteen tällä hetkellä Teidät itsenne mukaan lukien?

jäsentä

## 5. Kuinka moni kotitalouteen kuuluvista on:

- 1 alle 7 -vuotias?   
2 7-17 -vuotias?   
3 18-24 -vuotias?   
4 25-64 -vuotias?   
5 65 vuotta täyttänyt?

## 6. Kuinka monta vuotta olette yhteensä käynyt koulua ja opiskellut päätoimisesti?

Kansa- ja peruskoulu lasketaan mukaan.

vuotta

## 7. Oletteko tällä hetkellä pääasiassa

- 1 työssä  
2 osin työssä, osin eläkkeellä  
3 lomautettu  
4 työtön  
5 opiskelija  
6 koti-äiti, -isä (myös äitiysloma, hoitovapaa)  
7 pitkäaikaisella (>6 kk) sairauslomalla  
8 eläkkeellä  
9 muuten poissa työelämästä

## 8. Onko työsuhteenne tällä hetkellä

- 1 jatkuva (toistaiseksi)  
2 määräaikainen  
3 en ole työssä

## 9. Onko työnne tällä hetkellä

- 1 kokoaikaista (ammatilenne tyypillisesti)  
2 osa-aikaista  
3 en ole työssä

## 10. Mikä on ammatinne?

\_\_\_\_\_

## 11. Mikä on, tai oli ollessanne viimeksi työssä kodin ulkopuolella, asemanne työyhteisössä

- 1 työnantaja, yksityisyrittäjä  
2 maanviljelijä, maatalon emäntä  
3 ylempi toimihenkilö  
4 alempi toimihenkilö  
5 ammattikoulutettu työntekijä  
6 työntekijä ilman ammattikoulutusta  
7 en ole ollut työssä kodin ulkopuolella

## 12. Mikä on, tai oli viimeksi työssä ollessanne, työyhteisönne (yrityksen, laitoksen tms.) koko?

- 1 toimin yksin  
2 2 - 19 henkeä  
3 20 - 49 henkeä  
4 50 -249 henkeä  
5 yli 250 henkeä

## 13. Mitkä ovat kotitaloutenne tavalliset kuukausitulot verot vähennettyinä?

Ottakaa huomioon verotettavien tulojen ohella saamanne (esim. lapsilisä, opinto- ja asumistuki) ja maksamanne (esim. elatusmaksu) etuudet.

- 1 alle 700 euroa  
2 701 - 1400 euroa  
3 1401 - 2100 euroa  
4 2101 - 2800 euroa  
5 2801 - 3500 euroa  
6 3501 - 4200 euroa  
7 4201 - 4900 euroa  
8 4901 - 5600 euroa  
9 yli 5601 euroa

14. Oletteko ollut viimeksi kuluneen 12 kuukauden aikana työttömänä tai lomautettuna (kokonaan poissa työstä, tämänhetkinen työttömyys tai lomautus mukaan lukien)?

- 1 en lainkaan  
2 0 – 1 kk  
3 2 kk – 3 kk  
4 4 kk – 6 kk  
5 7 kk – 11 kk  
6 12 kk (koko vuoden)

#### TERVEYSPALVELUT JA TERVEYDENTILA

15. Montako kertaa viimeksi kuluneen vuoden (12 kk) aikana olette käynyt lääkärin vastaanotolla (sairaala- ja poliklinikkakäynnit lasketaan mukaan) ?

\_\_\_\_\_ kertaa

16. Saatteko jonkin sairauden tai vamman vuoksi työkyvyttömyyseläkettä?

- 1 en  
2 kyllä, osaeläkettä  
3 kyllä, määräaikaista eläkettä  
4 kyllä, pysyvää eläkettä

17. Kuinka monta kokonaista päivää olitte viimeksi kuluneen vuoden (12 kk) aikana sairauden takia poissa töistä tai hoitamatta tavallisia tehtäviänne? (Ellette muista tarkkaan, arvio riittää.) Raskautta ei lasketa mukaan.

\_\_\_\_\_ päivää

18. Onko Teillä viimeksi kuluneen vuoden (12 kk) aikana ollut seuraavia lääkärin toteamia tai hoitamia sairauksia?

kyllä

kohonnut verenpaine,	
verenpainetauti .....	1
kohonnut veren kolesteroli .....	1
diabetes (sokeritauti) .....	1
sydänveritulppa, sydäninfarkti .....	1
sepelvaltimotauti, angina pectoris (=rintakipua raskautuksessa) .....	1
sydämen vajaatoiminta .....	1
nivelreuma .....	1
selän kulumavika, muu selkäsairaus .....	1
pitkäaikainen keuhkoputkentulehdus, keuhkolaajentuma .....	1
astma .....	1
vatsasairaus (mahakatarri, gastriitti, mahahaava) .....	1

19. Onko Teillä viimeksi kuluneen kuukauden (30 pv) aikana ollut seuraavia oireita tai vaivoja?

kyllä

rintakipua raskautuksessa .....	1
nivelsärkyä .....	1
selkäkipua, selkäsärkyä .....	1
hammassärkyä .....	1
turvotusta jaloissa .....	1
suonikohjuja .....	1
ihottumaa .....	1
päänsärkyä .....	1
unettomuutta .....	1
masentuneisuutta .....	1
ummetusta .....	1
närästystä .....	1
muita ruoansulatusvaivoja (ilmavaivoja, ripulia) .....	1
iskiasta (selkäkipua, joka säteilee sääreen) .....	1

20. Onko Teillä viimeisen vuoden (12 kk) aikana esiintynyt jonkin aikaa lähes päivittäin limaisia ysköksiä?

- 1 ei ole  
2 kyllä, alle 1 kk yhtäjaksoisesti  
3 kyllä, 1 – 2 kk yhtäjaksoisesti  
4 kyllä, 3 kk tai enemmän yhtäjaksoisesti

21. Pystytkö yleensä seuraaviin suorituksiin?

kyllä en

noin puolen kilometrin matkan käveleminen levähtämättä .....	1	2
lyhyehkön matkan (noin sata metriä) juokseminen .....	1	2
pitkähkön matkan (yli puoli kilometriä) juokseminen .....	1	2

22. Onko oma terveydentilanne nykyisin mielestänne yleensä:

- 1 hyvä  
2 melko hyvä  
3 keskitasoinen  
4 melko huono  
5 huono

23. Onko Teillä sairaus tai vamma, joka haittaa työ- ja toimintakykyä?

- 1 ei  
2 kyllä

**24. Oletteko tuntenut itsenne jännittyneeksi, stressaantuneeksi tai kovan paineen alaiseksi viimeksi kuluneen kuukauden (30 pv) aikana?**

- 1 kyllä – elämäntilanteeni on miltei sietämätön  
 2 kyllä – melkoisesti enemmän kuin ihmiset yleensä  
 3 kyllä – jonkin verran, mutta en enempää kuin ihmiset yleensä  
 4 en ollenkaan

**Miltä teistä on tuntunut viimeisen kuukauden (30 pv) aikana? Ilmaiskaa ympyröimällä jokin numeroista 1 - 6, miten suuren osan ajasta olette**

	koko ajan	suurim- man osan aikaa	huomat- tavan osan aikaa	jonkin aikaa	vähän aikaa	en lain- kaan
25. tuntenut olevanne täynnä elinvoimaa .....	1.....	2.....	3.....	4.....	5.....	6.....
26. ollut hyvin hermostunut.....	1.....	2.....	3.....	4.....	5.....	6.....
27. tuntenut mielialanne niin matalaksi, ettei mikään ole voinut Teitä piristää.....	1.....	2.....	3.....	4.....	5.....	6.....
28. tuntenut itsenne tyyneksi ja rauhalliseksi .....	1.....	2.....	3.....	4.....	5.....	6.....
29. ollut täynnä tarmoa .....	1.....	2.....	3.....	4.....	5.....	6.....
30. tuntenut itsenne alakuloiseksi ja apeaksi.....	1.....	2.....	3.....	4.....	5.....	6.....
31. tuntenut itsenne "loppuunkuluneeksi" .....	1.....	2.....	3.....	4.....	5.....	6.....
32. ollut onnellinen .....	1.....	2.....	3.....	4.....	5.....	6.....
33. tuntenut itsenne väsyneeksi .....	1.....	2.....	3.....	4.....	5.....	6.....
34. tuntenut olevanne henkisesti tyhjiin puserrettu työstänne.....	1.....	2.....	3.....	4.....	5.....	6.....
35. pystynyt tehokkaasti ratkaisemaan työssänne eteen tulleet ongelmat .....	1.....	2.....	3.....	4.....	5.....	6.....
36. tuntenut olevanne hyvä työssänne .....	1.....	2.....	3.....	4.....	5.....	6.....
37. epäillyt, onko työstänne mitään hyötyä .....	1.....	2.....	3.....	4.....	5.....	6.....

**38. Oletteko viimeksi kuluneen viikon (7 pv) aikana käyttänyt mitään tabletteja, pulvereita tai muita lääkkeitä?**

	kyllä
verenpainelääkkeitä .....	1
päänsärkylääkkeitä.....	1
muita särkylääkkeitä.....	1
ehkäisytabletteja.....	1
rauhottavia lääkkeitä.....	1
unilääkkeitä .....	1
masennuslääkkeitä.....	1
vitamiini- ja kivennäisvalmisteita.....	1
yskänlääkettä .....	1
kolesterolilääkkeitä.....	1
hormonilääkkeitä vaihdevuosiin tai niiden jälkeiseen aikaan (naisille).....	1
potenssihäiriölääkkeitä (miehille).....	1

**39. Onko Teiltä koskaan mitattu verenpainetta? Milloin viimeksi?**

- 1 viimeksi kuluneen vuoden aikana
- 2 1 v – 5 v sitten
- 3 yli 5 v sitten
- 4 ei koskaan

**40. Onko Teiltä koskaan tutkittu veren kolesterolipitoisuutta? Milloin viimeksi?**

- 1 viimeksi kuluneen vuoden aikana
- 2 1 v – 5 v sitten
- 3 yli 5 v sitten
- 4 ei koskaan
- 5 en tiedä

**41. Jos verenne kolesterolipitoisuus on todettu korkeaksi, niin annettiinko Teille tässä yhteydessä ruokavalio-ohjeita kolesterolitason alentamiseksi?**

- 1 ei
- 2 kyllä

**42. Montako kertaa viimeksi kuluneen vuoden (12 kk) aikana olette käynyt hammaslääkärin vastaanotolla?**

\_\_\_ kertaa

**43. Kuinka monta hammasta Teiltä puuttuu?**

- 1 ei puutu yhtään hammasta
- 2 puuttuu 1 – 5 hammasta
- 3 puuttuu 6 – 10 hammasta
- 4 puuttuu yli 10 hammasta mutta ei kaikkia
- 5 kaikki hampaat puuttuvat tai on kokoproteesi

**44. Miten usein Teillä on tapana harjata hampaanne?**

- 1 useammin kuin kerran päivässä
- 2 kerran päivässä
- 3 harvemmin kuin kerran päivässä
- 4 ei koskaan

**TUPAKOINTI**

**45. Tupakoitteko itse tai tupakoiko joku muu perheenne jäsenistä asunnossanne?**

	kyllä	ei
itse .....	1	2
puoliso.....	1	2
muu aikuinen.....	1	2
joku alle 18-vuotias.....	1	2

**46. Montako tuntia olette päivittäin työpaikallanne huoneissa tai muissa tiloissa, joiden ilmassa on tupakansavua?**

- 1 yli 5 tuntia
- 2 1 – 5 tuntia
- 3 alle tunnin
- 4 en juuri koskaan
- 5 en ole töissä kodin ulkopuolella

**47. Miten tupakointi on järjestetty työpaikallanne?**

- 1 kukaan ei tupakoi
- 2 sallittu vain erityisessä tupakkahuoneessa
- 3 sallittu tupakkahuoneessa ja yksittäisissä työhuoneissa
- 4 sallittu myös muualla sisätiloissa

**48. Oletteko tyytyväinen työpaikkanne tupakointijärjestelyyn?**

- 1 en
- 2 kyllä

**49. Oletteko tupakoinut koskaan elämänne aikana?**

- 1 en (siirtykää kysymykseen 60)
- 2 kyllä (jatkaa kysymyksestä 50)

**50. Oletteko tupakoinut elämänne aikana vähintään 100 kertaa (savukkeita, sikareita tai piippua)?**

- 1 en
- 2 kyllä

**51. Oletteko koskaan tupakoinut päivittäin ainakin yhden vuoden ajan? Kuinka monta vuotta yhteensä?**

- 1 en ole koskaan tupakoinut päivittäin  
 2 olen tupakoinut päivittäin yhteensä  
          vuotta

**52. Tupakoittekko nykyisin (savukkeita, sikareita tai piippua)?**

- 1 kyllä, päivittäin  
 2 satunnaisesti  
 3 en lainkaan

**53. Milloin olette tupakoinut viimeksi? Jos tupakoitte jatkuvasti merkitkää vaihtoehto 1.**

- 1 eilen tai tänään  
 2 2 pv – 1 kk sitten  
 3 1 kk – puoli vuotta sitten  
 4 puoli vuotta – vuosi sitten  
 5 vuosi – 5 vuotta sitten  
     (siirtykää kysymykseen 60)  
 6 5 – 10 vuotta sitten  
     (siirtykää kysymykseen 60)  
 7 yli 10 vuotta sitten  
     (siirtykää kysymykseen 60)

**54. Miten paljon poltatte nykyisin tai poltatte ennen lakkoa keskimäärin päivässä?**

Vastatkaa joka kohtaan. Merkitkää 0, jos ette tupakoi lainkaan.

tehdasvalmisteisia savukkeita      kpl päivässä

itsekäärittyjä savukkeita      kpl päivässä

piippua      piipullista päivässä

sikareita      kpl päivässä

**55. Haluaisitteko lopettaa tupakoinnin?**

- 1 en  
 2 kyllä  
 3 en osaa sanoa  
 4 en tupakoi nykyisin

**56. Oletteko milloinkaan vakavasti yrittänyt lopettaa tupakointia ja ollut tupakoimatta vähintään 24 tuntia? Jos olette, niin milloin viimeksi?**

- 1 viimeisen kuukauden aikana  
 2 1 kk – puoli vuotta sitten  
 3 puoli vuotta – vuosi sitten  
 4 yli vuosi sitten  
 5 en koskaan

**57. Oletteko huolissanne siitä, että tupakointinne voi aiheuttaa omalle terveydellenne vahinkoa?**

- 1 hyvin huolissani  
 2 hieman huolissani  
 3 en juurikaan huolissani  
 4 en lainkaan huolissani

**58. Oletteko viimeksi kuluneen vuoden (12 kk) aikana käyttänyt nikotiinikorvaushoitoa (purukumi, laastari, pilleri ym.)?**

- 1 en ole käyttänyt  
 2 kyllä, tupakoinnin lopettamisen tukena  
 3 kyllä, muusta syystä

**59. Onko joku alla mainituista henkilöistä viimeksi kuluneen vuoden (12 kk) aikana kehottanut Teitä lopettamaan tupakoinnin?**

	kyllä	ei
lääkäri .....	1	2
terveydenhoitaja tai työterveyshoitaja .....	1	2
hammaslääkäri .....	1	2
perheenjäsen .....	1	2
joku muu .....	1	2

**60. Oletteko koskaan kokeillut nuuskaamista?**

- 1 en ole kokeillut  
 2 olen kokeillut kerran  
 3 olen nuuskannut 2 – 50 kertaa  
 4 olen nuuskannut yli 50 kertaa

**61. Nuuskaatteko nykyisin?**

- 1 kyllä, päivittäin  
 2 satunnaisesti  
 3 en lainkaan

## RAVINTO

## 62. Syöttekö yleensä aamupalaa?

- 1 en  
2 kyllä

63. Mitä rasvaa käytätte enimmäkseen leivällä?

- 1 en mitään  
2 levitettä, jossa alle 65 % rasvaa (esim. Kevyt Keiju, Vähärasvaisempi Flora, Becel 35 tai 60, Lätta, Kevyt Levi 40)  
3 kasvistanolimargariinia tai -levitettä (esim. Benecol, Kevyt Benecol)  
4 kasvisterolilevitettä (Becel pro.activ)  
5 margariinia tai rasvalevitettä, joissa 70 – 80 % rasvaa (esim. Flora, Keiju)  
6 voi-kasviöljyseosta (esim. Voimariini, Enilett)  
7 voita

64. Mitä rasvaa kotonanne käytetään enimmäkseen ruoan valmistuksessa?

- 1 kasviöljyä  
2 juoksevaa kasviöljyvalmistetta (esim. Flora Culinese, Juokseva Sunnuntai)  
3 levitettä, jossa noin 60 % rasvaa (esim. Vähärasvaisempi Flora, Keiju 60, Kultarypsi)  
4 kasvistanolimargariinia (Benecol, juokseva Benecol)  
5 margariinia tai rasvalevitettä, joissa 70 – 80 % rasvaa (esim. Flora, Keiju)  
6 talousmargariinia (esim. Sunnuntai)  
7 voi-kasviöljyseosta (esim. Voimariini, Enilett)  
8 voita  
9 ei mitään rasvaa

65. Kuinka monta lasillista maitoa tai piimää (1 lasillinen on 2 dl) juotte tavallisesti päivässä? Merkitkää 0, jos ette juo lainkaan.

maitoa  lasillista  
piimää  lasillista

## 66. Jos juotte maitoa, käytättekö tavallisesti

- 1 tilamaitoa (käsittelemätön maito)  
2 täysmaitoa (entinen kulutusmaito)  
3 kevytmaitoa  
4 ykkösmaitoa  
5 rasvatonta maitoa  
6 en juo maitoa

## 67. Montako leipäviipaletta syötte tavallisesti päivittäin? Merkitkää 0, jos ette lainkaan.

tummaa leipää (ruis-, näkkileipä ym.)

viipaletta päivässä

seka-, hiiva-, graham-, kauraleipää

viipaletta päivässä

ranskanleipää, polakkaa

viipaletta päivässä

68. Kuinka monta kupillista juotte kahvia ja teetä tavallisesti päivässä? Merkitkää 0, jos ette juo lainkaan.

kahvia  kupillista

teetä  kupillista

## 69. Onko joku alla mainituista henkilöistä kuluneen vuoden (12 kk) aikana kehottanut Teitä muuttamaan ruokatottumuksianne terveyssyistä?

	kyllä	ei
lääkäri .....	1	2
joku muu		
terveydenhoitohenkilö .....	1	2
perheenjäsen .....	1	2
joku muu .....	1	2

70. Kuinka usein olette viimeksi kuluneen viikon aikana käyttäneet seuraavia ruokia ja juomia?

	En kertaakaan	1 – 2 päivänä	3 – 5 päivänä	6 – 7 päivänä
keitettyjä perunoita .....	1	2	3	4
ranskalaisia perunoita.....	1	2	3	4
riisiä / pastaa .....	1	2	3	4
puuroja / muroja.....	1	2	3	4
rasvaisia juustoja .....	1	2	3	4
(esim. Edam, Emmental, Itermanni)				
vähärasvaisempia juustoja .....	1	2	3	4
(esim. Polar-15, Kadett, Edam 17, raejuusto)				
kanaa .....	1	2	3	4
kalaa.....	1	2	3	4
lihaa.....	1	2	3	4
lihajalosteita (makkarat yms.) .....	1	2	3	4
tuoreita vihanneksia / juureksia.....	1	2	3	4
kypsennettyjä vihanneksia / juureksia.....	1	2	3	4
hedelmiä / marjoja .....	1	2	3	4
makeita leivonnaisia .....	1	2	3	4
jäätelöä.....	1	2	3	4
makeisia .....	1	2	3	4
virvoitusjuomia.....	1	2	3	4
kananmunia.....	1	2	3	4

**ALKOHOLIN KÄYTTÖ**

71. Oletteko viimeksi kuluneen vuoden (12 kk) aikana käyttänyt mitään alkoholijuomia (olutta, viiniä tai väkeviä)?

- 1 olen  
2 en ole

72. Montako lasillista (tavallista ravintola-annosta) tai pullollista olette juonut edellisen viikon (edelliset 7 vrk) aikana seuraavia: Ellette ole juonut yhtään, merkitkää 0.

- olutta (IVA tai III)  pullollista (1/3 l)  
long drink-juomia  pullollista (1/3 l)  
väkevää alkoholia  ravintola-annosta  
viiniä tai vastaavaa  lasillista  
(alkoholipitoisuus yli 5%)  
siideriä tai kevytviiniä  lasillista  
(alkoholipitoisuus noin 5%)

73. Mitä olutta juotte tavallisesti?

- 1 en juo olutta  
2 keskiolutta  
3 keskiolutta ja A-olutta suunnilleen yhtä usein  
4 A-olutta

74. Kuinka usein tavallisesti juotte olutta?

- 1 päivittäin  
2 2 – 3 kertaa viikossa  
3 kerran viikossa  
4 2 –3 kertaa kuukaudessa  
5 muutaman kerran vuodessa tai harvemmin  
6 en koskaan

**75. Kuinka usein tavallisesti juotte väkeviä alkoholijuomia tai viinaa?**

- 1 päivittäin
- 2 2 –3 kertaa viikossa
- 3 kerran viikossa
- 4 2 –3 kertaa kuukaudessa
- 5 muutaman kerran vuodessa tai harvemmin
- 6 en koskaan

**76. Kuinka usein tavallisesti juotte viiniä?**

- 1 päivittäin
- 2 2 – 3 kertaa viikossa
- 3 kerran viikossa
- 4 2 – 3 kertaa kuukaudessa
- 5 muutaman kerran vuodessa tai harvemmin
- 6 en koskaan

**77. Kuinka usein juotte alkoholia kerralla kuusi annosta tai enemmän** (alkoholiannos käsittää pullon olutta tai vastaavaa, lasin viiniä tai ravintola-annoksen väkevää alkoholijuomaa)?

- 1 en koskaan
- 2 harvemmin kuin kerran kuukaudessa
- 3 kerran kuukaudessa
- 4 kerran viikossa
- 5 päivittäin tai lähes päivittäin

**78. Onko joku alla mainituista henkilöistä kuluneen vuoden (12 kk) aikana kehottanut Teitä vähentämään alkoholin käyttöä?**

	kyllä	ei
lääkäri.....	1	2
joku muu		
terveydenhoitohenkilö.....	1	2
perheenjäsen.....	1	2
joku muu.....	1	2

**PITUUS JA PAINO**

**79. Kuinka pitkä olette?**

\_\_\_\_\_ cm

**80. Miten paljon painatte kevyissä vaatteissa punnittuna?**

\_\_\_\_\_ kg

**81. Oletteko mielestänne**

- 1 alipainoinen
- 2 normaalipainoinen
- 3 ylipainoinen
- 4 en osaa sanoa

**82. Onko joku alla mainituista henkilöistä kuluneen vuoden (12 kk) aikana kehottanut Teitä laihtuttamaan?**

	kyllä	ei
lääkäri.....	1	2
joku muu		
terveydenhoitohenkilö.....	1	2
perheenjäsen.....	1	2
joku muu.....	1	2

**LIIKUNTA**

**83. Kuinka monta minuuttia kävelette tai pyöräilette työmatkoillanne? Huom. tarkoittaa meno- ja tulomatkaan yhteensä käytettyä aikaa.**

- 1 en ole työssä tai työ on kotona
- 2 kuljen työmatkan kokonaan moottoriajoneuvolla
- 3 alle 15 minuuttia päivässä
- 4 15 – 30 minuuttia päivässä
- 5 30 – 60 minuuttia päivässä
- 6 yli tunnin päivässä

**84. Kuinka usein harrastatte vapaa-ajan liikuntaa vähintään puoli tuntia niin, että ainakin lievästi hengästytte ja hikoilette?**

- 1 päivittäin
- 2 4 – 6 kertaa viikossa
- 3 2 – 3 kertaa viikossa
- 4 kerran viikossa
- 5 2 – 3 kertaa kuukaudessa
- 6 muutaman kerran vuodessa tai harvemmin
- 7 en voi vammaan tai sairauden vuoksi harrastaa liikuntaa



**85. Miten rasittavaa työnne on ruumiillisesti?**

Valitkaa tilanteeseenne parhaiten sopiva vaihtoehto. Jos ette tee työtä merkitkää 1.

- 1 työni on pääasiassa istumatyötä enkä kävele paljoakaan
- 2 kävelen työssäni melko paljon, mutta en joudu nostelemaan tai kantamaan raskaita esineitä
- 3 joudun työssäni kävelemään ja nostelemaan paljon tai nousemaan portaita tai ylämäkeä
- 4 työni on raskasta ruumiillista työtä, jossa joudun nostamaan tai kantamaan raskaita esineitä, kaivamaan, lapioimaan tai hakkaamaan jne.

**86. Kuinka paljon liikutte ja rasitatte itseänne ruumiillisesti vapaa-aikana? Jos rasitus vaihtelee paljon eri vuodenaikoina, merkitkää se vaihtoehto, joka parhaiten kuvaa keskimääräistä tilannettanne.**

- 1 vapaa-aikanani luen, katselen televisiota ja suoritan askareita, joissa en paljonkaan liiku ja jotka eivät rasita minua ruumiillisesti
- 2 vapaa-aikanani kävelen, pyöräilen tai liikun muulla tavalla vähintään 4 tuntia viikossa
- 3 harrastan vapaa-aikanani varsinaista kuntoliikuntaa keskimäärin vähintään 3 tuntia viikossa
- 4 harjoittelen vapaa-aikanani kilpailumielessä säännöllisesti useita kertoja viikossa

**87. Onko joku alla mainituista henkilöistä kuluneen vuoden (12 kk) aikana kehottanut Teitä lisäämään liikuntaa?**

	kyllä	ei
lääkäri.....	1	2
joku muu		
terveydenhoitohenkilö.....	1	2
perheenjäsen.....	1	2
joku muu.....	1	2

**LIIKENNE- JA MUU TURVALLISUUS****88. Käytättekö heijastinta liikkuessanne ulkona pimeään aikaan?**

- 1 yleensä aina
- 2 joskus
- 3 en koskaan
- 4 en koskaan liiku ulkona pimeällä

**89. Käytättekö kypärää pyöräillessänne?**

- 1 yleensä aina
- 2 joskus
- 3 en koskaan
- 4 en pyöräile koskaan

**90. Käytättekö turvavyötä ajaessanne tai matkustaessanne auton etupenkillä?**

- 1 yleensä aina
- 2 joskus
- 3 en koskaan
- 4 en koskaan liiku henkilöautolla

**91. Käytättekö turvavyötä matkustaessanne auton takapenkillä?**

- 1 yleensä aina
- 2 joskus
- 3 en koskaan
- 4 turvavyötä ei ole takapenkillä
- 5 en koskaan matkusta takapenkillä

**Ottakaa kantaa seuraavaan vedessä pelastautumista koskevaan kysymykseen:****92. Jos putoatte syvään veteen ja päännne käy veden alla, pystyttekö uimaan yhteen menoon 200 metriä ja tästä 50 metriä selkäuintia?**

- 1 pystyn
- 2 en, mutta pysyn pinnalla ja uin lyhyitä matkoja
- 3 en osaa uida ollenkaan

**TERVEYDEN EDISTÄMISTYÖHÖN LIITTYVIÄ KYSYMYKSIÄ****93. Oletteko viimeksi kuluneen vuoden (12 kk) aikana muuttanut tottumuksianne terveydellisten näkökohtien perusteella?**

	kyllä
vähentänyt rasvan määrää .....	1
muuttanut rasvan laatua .....	1
lisännyt kasvisten käyttöä .....	1
vähentänyt sokerin käyttöä .....	1
vähentänyt suolan käyttöä .....	1
lahduttanut.....	1
lisännyt liikuntaa .....	1
vähentänyt alkoholin käyttöä.....	1
vähentänyt tupakointia.....	1

**94. Oletteko kuullut Kunnossa Kaiken Ikää – toimintaohjelmasta (KKI-ohjelma)?**

- 1 en
- 2 kyllä

95. Oletteko osallistunut viimeksi kuluneen vuoden (12 kk) aikana Kunnossa Kaiken Ikkä (KKI) –toimintaan tai –tapahtumiin?

- 1 en  
2 kyllä

96. Jotkin elintarvikkeet voivat saada Sydänmerkin. Tunnetteko Sydänmerkin?

- 1 en  
2 kyllä

97. Tiedätkö millä tavoin Sydänmerkki on tuoteryhmässään parempi valinta?

- kyllä      ei
- siinä on  
vähemmän rasvaa ..... 1 ..... 2  
enemmän vitamiineja ..... 1 ..... 2  
vähemmän suolaa ..... 1 ..... 2  
enemmän kuituja ..... 1 ..... 2

98. Oletteko käyttänyt Sydänmerkki-tuotteita?

- 1 en  
2 kyllä

99. Suomessa toimii valtakunnallinen ilmainen tupakasta vieroituspuhelin Stumppi. Oletteko saanut tietoa tästä palvelusta ja jos olette, niin mistä lähteestä/lähteistä:

- 1 aikakausi/sanomalehdistä  
2 radiosta/televisiosta  
3 internetistä  
4 apteekista  
5 terveyskeskuksesta/sairaalasta  
6 tupakka-askista  
7 en mistään (ennen tätä kysymystä)

100. Onko lähiympäristössänne tehty viimeksi kuluneen vuoden (12 kk) aikana sellaisia erityisiä terveyden edistämistoimenpiteitä, jotka ovat vaikuttaneet Teihin?

Vastatkaa joka riville.

ei      kyllä

- opiskelu- tai työyhteisössä... 1 ..... 2  
paikallisena  
(esim. kotikunnassa)..... 1 ..... 2  
valtakunnallisena ..... 1 ..... 2

101. Pitäisikö kotikuntanne mielestänne tehdä nykyistä enemmän sairauksien ennaltaehkäisemiseksi, terveellisen ympäristön aikaansaamiseksi tai kuntalaisten terveyden edistämiseksi?

- 1 kyllä, mitä?

---



---



---

- 2 ei, se tekee jo riittävästi

#### LOPUKSI MUUTAMA KYSYMYS HUUMAUSAINESIIN LIITTYEN

102. Tiedätkö tuttavienne joukossa jonkun, joka viimeksi kuluneen vuoden (12 kk) aikana on kokeillut huumaavia aineita (mm. hasista, amfetamiinia, heroiniina, kokaiinia, ekstaasia tai LSD:tä)?

- 1 en tiedä ketään  
2 tiedän yhden henkilön  
3 tiedän 2 – 5 henkilöä  
4 tiedän useampia kuin 5 henkilöä

103. Onko Teille viimeksi kuluneen vuoden (12 kk) aikana tarjottu joko ilmaiseksi tai ostettavaksi jotain huumausainetta?

- 1 ei ole  
2 kyllä, ilmaiseksi  
3 kyllä, ostettavaksi  
4 kyllä, sekä ilmaiseksi että ostettavaksi

104. Miten vakavana ongelmana pidätte huumausaineiden käyttöä Suomessa nykyään?

- 1 erittäin vakava ongelma  
2 melko vakava ongelma  
3 ei kovin vakava, muttei niin lieväkään  
4 melko lievä ongelma  
5 ei ongelma ollenkaan

105. Miten arvelette huumeiden käytön kehittyvän lähitulevaisuudessa Suomessa?

- 1 käyttö vähenee nykyisestä  
2 käyttö pysyy jokseenkin nykytasolla  
3 käyttö lisääntyy nykyisestä

**106. Miten tärkeitä seuraavat toimenpiteet Teidän mielestänne ovat huumeiden väärinkäytön vastaisessa toiminnassa?**

	Hyvin tärkeää	Melko tärkeää	Ei kovin tärkeää	En osaa sanoa
Valistus/informaatio .....	1	2	3	4
Ennaltaehkäisevä lapsi- ja nuorisotyö .....	1	2	3	4
Huumeiden käyttäjien hoito .....	1	2	3	4
Tullin rajakontrolli .....	1	2	3	4
Poliisin toiminta .....	1	2	3	4
Ankarat rangaistukset .....	1	2	3	4

**107. Joskus tehdään ero mietojen ja kovien huumeaineiden välillä. Mitkä seuraavista huumeista kuuluvat mielestänne mietoihin ja mitkä koviin huumeisiin?**

	Kuuluu mietoihin	Kuuluu koviin	En osaa luokitella	Huumeita ei pidä erottaa miedoiksi ja koviksi
amfetamiini .....	1	2	3	4
ekstaasi .....	1	2	3	4
hasis, marihuana .....	1	2	3	4
heroiini .....	1	2	3	4
kokaiini .....	1	2	3	4
LSD .....	1	2	3	4

**108. Maassamme on meneillään valtakunnallinen huumeviestintäkampanja, jossa käytetään tunnuksia "Kokototuus.com" ja "Puolitotuus.com". Oletteko havainnut kampanjan tunnuksia tai muita sen viestejä (esim. ilmoituksia tai julisteita)? Rengastakaa kaikki kohdallanne toteutuneet vaihtoehdot.**

- 1 sanomalehdissä
- 2 televisiossa
- 3 radiossa
- 4 aikakauslehdissä
- 5 katukuvassa
- 6 internetissä
- 7 jossain muualla, missä
- 8 \_\_\_\_\_  
en ole havainnut niitä missään

**109. Oletteko keskustellut työpaikalla, tuttavapiirissä tai kotona em. kampanjasta tai jostain yksittäisestä siihen liittyvästä viestistä?**

- 1 kyllä, useita kertoja
- 2 kyllä, kerran pari
- 3 en ole keskustellut

**110. Oletteko saanut uutta huumeisiin liittyvää tietoa em. kampanjan internet-sivuilta tai muusta kampanjan aineistosta (esim. lehti-ilmoituksista tai julisteista)?**

- 1 kyllä, internet-sivuilta
- 2 kyllä, muusta aineistosta, mistä
- 3 \_\_\_\_\_  
en ole saanut uutta tietoa

**Merkitsettekö vielä lomakkeen täyttöpäivämäärän:** \_\_\_\_\_ / \_\_\_\_\_ . 2003

**Pyydämme Teitä vielä ystävällisesti tarkistamaan, että olette vastannut jokaiseen kysymykseen.**

**KIITOS**

**Aikuisväestön terveystäytymisseurannan (AVTK) julkaisu-uettelo 1979 - 2003**  
**Publications of the Finnish Health Behaviour -surveys 1979 - 2003**

**A. Alkuperäisartikkelit ja katsaukset**  
**Original articles and reviews**

Puska P, Koskela K, McAlister A, Pallonen U, Björkqvist S, Virtamo J, Airaksinen K, Homan K, Vartiainen E: **A comprehensive television smoking cessation programme in Finland: background, principles and evaluation.** Int J Health Educ 1979; 18: 7-8.

Puska P, McAlister A, Pekkola J, Koskela K: **Television in health promotion: evaluation of a national programme in Finland.** Int J Health Educ 1981; 24(suppl.): 1-14.

Puska P, Wiio J, McAlister A, Koskela K, Smolander A, Pekkola J, Maccoby N: **Mass media in national health promotion: development and evaluation of theory-based method (the "Key to health" TV program in 1982 in Finland).** In: The Yearbook of the Health Education Research 1984, pp. 161-176. Publications of the National Board of Health, Finland. Health Education. Series Original Reports 5/1984.

Puska P, Wiio J, McAlister A, Koskela K, Smolander A, Pekkola J, Maccoby N: **Planned use of mass media in national health promotion: the "Keys to health" tv program in 1982 in Finland.** Can J Public Health 1985; 76: 336-342.

Piha T, Niemensivu H, Puska P: **Trends in smoking habits of Finnish adult population in 1978-84.** Scand J Soc Med 1986; 14: 47.

Tuutti H, Piha T, Hämäläinen P: **Trends in edentulousness among 40 to 64-year-old Finns.** Proc Finn Dent Soc 1986; 82(1): 20-3.

Puska P, McAlister A, Niemensivu H, Piha T, Wiio J, Koskela K: **A television format for national health promotion: Finland's "Keys to health".** Public Health Reports 1987; 102(3): 263-269.

Tuutti H, Hämäläinen P, Piha T: **Trends in dental status in young Finnish adults.** Proc Finn Dent Soc 1987; 83: 265-8.

Kuusipalo J, Mikkola M, Moisio S, Puska P: **Two years of the East Finland berry and vegetable project: an offshoot of the North Karelia Project.** Health Promotion 1988; 3 (3): 313-317.

Puska P, Vartiainen E, Korhonen HJ, Kartovaara L, Berg M-A, Pietinen P, Nissinen A, Tuomilehto J: **The North Karelia Project: results from a major national demonstration project on CHD prevention in Finland since 1972.** In: Leaf A, Weber PC (eds.) Atherosclerosis Reviews 1990; 21: 109-117. Raven Press, New York, 1990.

Korhonen HJ, Niemensivu H, Piha T, Koskela K, Wiio J, Johnson CA, Puska P: **National TV smoking cessation program and contest in Finland.** Prev Med 1992; 21: 74-87.

Prättälä R, Berg M-A, Puska P: **Diminishing or increasing contrasts? Social class variation in Finnish food consumption patterns, 1979-1990.** Eur J Clin Nutr 1992; 46: 279-287.

Rahkonen O, Berg M-A, Puska P: **The development of smoking in Finland from 1987 to 1990.** Br J Addict 1992; 87: 103-110.

Korhonen HJ, Puska P, Lipand A, Kasmel A: **Combining mass media and contest in smoking cessation.** Hygie 1993; 12: 15-18.

Leino PI, Berg M-A, Puska P: **Is back pain increasing? Results from national surveys in Finland during 1978/9-1992.** Scand J Rheumatol 1994; 23: 269-76.

- Prättälä R, Karisto A, Berg M-A: **Consistency and variation in unhealthy behaviour among Finnish men, 1982-1990.** Soc Sci Med 1994; 39: 115-122.
- Puska P: **Health promotion challenges for countries of the former Soviet Union: results from collaboration between Estonia, Russian Karelia and Finland.** Health Promotion International 1995; 10: 219-228.
- Rahkonen O, Berg M-A, Puska P: **Relationship between educational status, gender and smoking in Finland, 1978-1992.** Health Promotion International 1995; 10: 115-120.
- Telivuo M, Kallio P, Berg M-A, Korhonen HJ, Murtomaa H: **Smoking and oral health: A population survey in Finland.** J Publ Health Dentistry 1995; 55: 133-138.
- Kosunen E, Rimpela A, Kaprio J, Berg M-A: **Oral contraceptives and Smoking: Time Trends for a Risk Behaviour in Finland.** Eur J Publ Health 1997; 7(1): 29-33.
- Puska P: **Monitoring of health related lifestyles.** Promotion & Education 1996; 3: 22.
- Lahelma E, Rahkonen O, Berg M-A, Helakorpi S, Prättälä R, Puska P, Uutela A: **Changes in health status and health behavior among Finnish adults 1978-1993.** Scand J Work Environ Health 1997; 23 suppl 3:85-90
- Laaksonen M, Rahkonen O, Prättälä R: **Smoking status and relative weight by educational level in Finland 1978-1995.** Prev Med 1998;27:431-437.
- Korhonen T, Uutela A, Korhonen HJ, Puska P: **Health professionals' smoking cessation advice: process evaluation of a community-based program.** Patient Education and Counseling 1998 (in press).
- Korhonen T, Uutela A, Korhonen HJ, Puska P: **Impact of mass media and interpersonal health communication on smoking cessation attempts: a study in North Karelia 1989 - 1996.** Journal of Health Communication 1998;3:105-118.
- Luoto R, Prättälä R, Uutela A, Puska P: **Impact of unhealthy behaviours on cardiovascular mortality in Finland 1978-1993.** Prev Med 1998; 27: 93-100
- Prättälä R, Laaksonen M, Rahkonen O: **Smoking and unhealthy food habits. How stable is the association?** Eur J Publ Health 1998; 8:28-33.
- Prättälä R, Roos E: **From regional ethnographies to interdisciplinary approaches - reseach on meals in Finland.** Appetite, 1999; 32: 66-72.
- Leino-Arjas P, Hänninen K, Puska P: **Socioeconomic variation in back and joint pain in Finland.** Eur J Epidemiol 1998; 14: 79-87.
- Närhinen M, Berg M-A, Nissinen A, Puska P: **Supermarket sales data: a tool for measuring regional differences in dietary habits.** Public Health Nutr 1999; 2(3), 277 - 282.
- Suominen-Taipale A-L, Alanen P, Helenius H, Nordblad A, Uutela A: **Edentulism among Finnish adults of working age, 1978 - 1997.** Community Dent Oral Epidemiol 1999;27:353-65.
- Irala-Estevez JD, Groth M, Johansson L, Oltersdorf U, Prättälä R, Martinez-Gonzalez MA: **A systematic review of socio-economic differences on food habits in Europe: consumption of fruit and vegetables.** Eur J Clin Nutr 2000;54(9):706-14.
- Suominen-Taipale A-L, Widström E, Alanen P, Uutela A: **Trends in self-reputed use of dental services among Finnish adults during two decades.** Community Dental Health 2000;17:31-37.
- Laaksonen M., Prättälä R., Karisto A.: **Patterns of unhealthy behaviors in Finland.** Eur J Public Health 2001; 11: 294 - 300.

- Prättälä R, Helasoja V, Mykkänen H: **The consumption of rye bread and white bread as dimensions of health lifestyles in Finland.** Public Health Nutr 2001; 4(3):813-9.
- Roos G, Johansson L, Kasmel A, Lumbiene J, Prättälä R: **Disparities in vegetable and fruit consumption: European cases from the north to the south.** Public Health Nutr 2001;4(1):35-43.
- Laaksonen M, McAlister AL, Laatikainen L, Drygas W, Morava E, Nussel E, et al.: **Do health behaviour psychosocial risk factors explain the European east-west gap on health status?** Eur J Public Health 2001;11(1):65-73.
- Laaksonen M, Prättälä R, Karisto A: **Patterns of unhealthy behaviour on Finland.** Eur J Public Health 2001;11(3):294-300.
- Helasoja V, Prättälä R, Klumbiene J, Petkeviciene J, Kasmel A, Lipand A, et al.: **Smoking and passive smoking in Estonia, Lithuania and Finland. Identifying target groups of tobacco policy.** Eur J Public Health 2001;11(2):206-10.
- Helasoja V, Prättälä R, Dregval L, Pudule I and Kasmel A: **Late response and item nonresponse in the Finbalt Health Monitor Survey.** Eur J Public Health 2002; 12(2):117-123.
- Laaksonen M, Lahelma E, Prättälä R: **Associations among health-related behaviours: sociodemographic variation in Finland.** Soz.-Präventivmed. 2002; 47:225-232.
- Jousilahti P, Helakorpi S: **Prevalence of exposure to environmental tobacco smoke at work and at home - 15 -year trends in Finland.** Scand J Work Environ Health 2002; 28 (2): 16-20.
- Laaksonen M, Prättälä R, Lahelma E: **Sociodemographic Determinants of Multiple Unhealthy Behaviours.** Scand J Public Health 2003; 31 (1): 37-43.
- Prättälä R, Groth M, Oltersdorf U, Roos G, Sekula W, Tuomainen H: **Use of butter and cheese in 10 European countries - a case of contrasting educational differences.** Eur J Public Health 2003; 13(2):124-132.
- Puska P, Helasoja V, Prättälä R, Kasmel A, Klumbiene J: **Health behaviour in Estonia, Finland and Lithuania in 1994-98: Standardized comparison.** Eur J Public Health 2003; 13 (1):11-17.
- Laaksonen M, Prättälä R, Helasoja V, Uutela A, Lahelma E: **Income and health behaviours. Evidence from monitoring surveys among Finnish adults.** J Epidemiol Community Health 2003; 57:711-717.
- Prättälä R: **Dietary changes in Finland - success stories and future challenges.** Appetite 2003; 41 (3): 245-249.

**B. Kotimaisilla kielillä julkaistut alkuperäisartikkelit ja katsaukset  
Original articles and reviews published in domestic languages**

- Puska P, Airaksinen K, Koskela K, Mäki J: **Suomalaisen aikuisväestön terveyskäyttäytyminen keväällä 1978.** Suom Lääkäril 1979; 34: 859-862.
- Puska P, Koskela K, McAlister A, Pallonen U, Björkqvist S, Virtamo J, Airaksinen K, Homan K, Vartiainen E: **Tupakastavieroituskurssi TV2:ssa. Yhteenvedo arviointitutkimuksen tuloksista.** Sos. Lääket. Aikak. 1979; 16: 41-42.
- Pietinen P, Piha T, Puska P: **Ketkä Suomessa käyttävät vitamiini- ja kivennäisainevalmisteita ja luontaistuotteita.** Suom Lääkäril 1984; 39(35): 3067-71.
- Piha T, Kuulasmaa K, Puska P: **Eräiden oireiden yleisyyden ja koetun terveyden kehitys Suomessa 1979-83.** Sos. Lääket. Aikak. 1986; 23(4): 335-7.

Piha T, Niemensivu H, Eronen A: **Suomalaisen aikuisväestön terveystyöskäytännön muutoksia vuosina 1978-1985.** Lääkintöhallituksen julkaisuja, terveystyöskäytännön, tilastot ja selvitykset 3/1986. Lääkintöhallitus. Helsinki 1986.

Piha T: **Tupakoivista yli puolet haluaisi lopettaa - miten hammaslääkäri voi olla avuksi?** Suom Hammaslääkäril 1988; 35(13): 720-2.

Berg M-A, Pietinen P, Puska P: **Ravintovalituksen teho.** Suom Lääkäril 1991; 46: 253-259.

Puska P, Berg M-A, Korhonen HJ, Vartiainen E: **Aikuisten tupakointi Suomessa viime vuosina.** Suom Lääkäril 1991; 46: 2332-2335.

Vartiainen E, Korhonen HJ, Puska P, Berg M-A: **Miksi tupakointi ei vähene Suomessa?** Suom Lääkäril 1991; 26: 2439-2441.

Vartiainen E, Mustaniemi H, Urjanheimo E-L, Muuttoranta A, Vänskä O, Kuosmanen P, Korhonen HJ, Pietinen P, Berg M-A, Puska P: **Pohjois-Karjalan kolesteroli- ja rasva-aineiden tason tutkimus: Koko väestön kolesterolimittaus onnistuu.** Suom Lääkäril 1991; 46: 40-3.

Prättälä R, Berg M-A, Puska P: **Työntekijä- ja toimihenkilömiesten elintavat 1978-1990.** Sos. Lääket. Aikak. 1993; 30: 122-133.

Rahkonen O, Berg M-A, Puska P: **Koulutusryhmien väliset erot tupakoinnissa 1978-1992.** Suom Lääkäril 1993; 48: 2345-2348.

Viinämäki H, Koskela K, Korhonen HJ, Puska P: **Televisio-ohjelma, mini-interventio ja tupakoinnin lopettaminen.** Terveystyöskäytännön tutkimuksen vuosikirja 1992: 151-159. Sosiaali- ja terveystyöministeriön Selvityksiä 1993: 1.

Lahelma E, Berg M-A, Helakorpi S, Prättälä R, Rahkonen O, Puska P: **Suomalaisten aikuisten koettu terveydentila ja terveystyöskäytännön muutos 1978-93.** Suom Lääkäril 1994; 49: 2213-2227.

Leino P, Berg M-A, Puska P: **Ovatko suomalaisten selkä- ja nivelvaivat sittenkään lisääntymässä?** Suom Lääkäril 1994; 49: 283-289.

Puska P, Berg M-A, Matilainen T, Torppa J, Vartiainen E: **Violle ja Karjalalle apua kansanterveyden kohentamisessa.** Sos Aikakausik 1994; 88: 36-43

Rahkonen O, Helakorpi S, Berg M-A, Puska P: **Nuorten aikuisten tupakointi 1978-1993.** Suom Lääkäril 1994; 49: 63-67.

Rahkonen O, Helakorpi S, Karisto A, Paakkanen P, Simpura J: **Keskioluen uusi tuleminen.** Alkoholipolitiikka 1994; 59: 331-339.

Pekkanen J, Rahkonen O, Prättälä R: **Elintapojen ja riskitekijöiden sosiaaliryhmittäiset erot ja niiden muutokset.** Sos. Lääket. Aikak. 1995; 32: 349-355.

Rahkonen O, Helakorpi S, Karisto A, Paakkanen P, Simpura J: **Mellanölets renässans.** Nordisk Alkoholitidskrift 1995; 12, 63-71.

Tanskanen A, Viinämäki H, Korhonen HJ, Urjanheimo E-L, Puska P: **Mielenterveyden vaikutus tupakoinnin lopettamiseen.** Suom Lääkäril 1996; 31:

Puska P, Helakorpi S, Prättälä R, Uutela A: **Suomalaisten painokäyrä noususuunnassa - aikuisväestön terveystyöskäytännön tutkimuksen tuloksia.** Suom Lääkäril 1996; 51: 3123-3128.

Puska P, Helakorpi S, Korhonen T, Uutela A: **Tupakoinnin lopettaminen Suomessa.** Suom Lääkäril 1998; 53: 3217-3224.

Vertio H, Berg M-A: **Lähes viidesosa työikäisistä naisista kävi mammografiassa vuonna 1993.** Suom Lääkäril 1995; 16 vsk 50.

Luoto R., Helakorpi S., Uutela A.: **Työmarkkina-asema ja elintapojen pysyvyys.** Sosiaalilääketieteellinen aikakauslehti 1999;36 254-261.

Ylöstalo P, Knuuttilla M, Uutela A: **Hampaallisuus - tulevaisuuden haaste suun terveydenhuollolle.** Suomen Hammaslääkärilehti 2001;4:164-167

Karvonen S, Rimpelä A, Helakorpi S, Rimpelä M: **Nuorten tupakointia selittävät maakunnalliset tekijät.** Suom Lääkäril 2002; 8: 911-916.

### **C. Kirjat ja kirjojen kappaleet** **Books and chapters in books**

Puska P: **Experiences with the use of television in national health promotion in Finland.** In: Meyer (ed.) Health Education by Television and Radio. Communication Research and Broadcasting n:o 5. K G Saur, München 1981: 167-176.

Puska P, McAlister A, Koskela K, Pekkola J, Smolander A, Maccoby N: **Use of television in national health promotion: experiences from Finland.** In: Hastings and Davies (eds.) Health Education and the Media. Pergamon Press, Oxford 1981: 143-157.

Koskela K, Rossi E, Smolander A, Leino U, Puska P: **Suomalaisen aikuisväestön terveystietoisuus vuosina 1978-81.** Kirjassa: Rimpelä M, Kannas L, Pajarinen K (toim.) Terveyskasvatustutkimuksen vuosikirja 1982. Lääkintöhallituksen julkaisuja. Sarja Tutkimukset 1/1983.

Piha T, Nissinen A, Tuomilehto J, Puska P: **The frequency of blood pressure measurements in the community during an intensified hypertension programme.** In: Eimeren W, Engelbrecht R, Flagle CD (eds.) 3rd Conference on System Science in Health Care. Springer Verlag, Berlin, Heidelberg 1984: 94-97.

Piha T, Niemensivu H, Puska P: **Ennakkotietoja aikuisväestön terveystietoisuudesta keuhkokuumeella 1985.** Kirjassa: Laine K, Tamminen T, Perttula S, Markkanen S (toim.) Terveyskasvatuksen vuosikirja 1985. Lääkintöhallituksen julkaisuja, terveystietoisuus, tutkimukset 4/1985. Kirjapaino R.K. Virtanen, Helsinki 1985: 57-64.

Niemensivu H, Piha T, Kivelä S-L, Puska P: **Smoking habits among the elderly population of Finland.** In: Congress-Proceedings. 8th Scandinavian Congress of Gerontology, Tampere, May 25th-28th 1986: 315-318.

Piha T, Niemensivu H: **Suomalaisten tupakointi.** Kirjassa: Puska P, Koskela K, Korhonen HJ (toim.) Tupakka, terveyshaitat ja terveystietoisuus. Kustannuskiila, Kuopio 1986: 146-161.

Piha T, Kivelä S-L, Niemensivu H, Eronen A: **Suomalaisten eläkeikäisten terveystietoisuus.** Kirjassa: Terveystietoisuus vuosikirja 1987. Lääkintöhallituksen julkaisuja, terveystietoisuus, tutkimukset/1987. Kirjapaino R.K. Virtanen, Helsinki 1987: 93-103.

Karisto A, Prättälä R, Berg M-A: **Hyvät, pahat ja rumat? Epäterveellisten elämäntapojen kasautumisesta.** Kirjassa: Karisto A, Lahelma E, Rahkonen O (toim.) Terveystietoisuus. WSOY 1992: 121-139.

Prättälä R, Berg M-A, Leino P, Puska P: **Raskas työ - raskaat tavat. Suomalaismiesten elintavat eri ammattiryhmissä 1978-1990.** LEL Työeläkekassan julkaisuja 20:1992. Vammalan kirjapaino Oy, Vammala 1992.

Karisto A, Prättälä R, Berg M-A: **The good, the bad and the ugly? Differences and changes in health related lifestyles.** In: Kjaernes U, Holm L, Ekström M, Furst E, Prättälä R (eds.) Regulation markets - regulating people. On food and nutrition policy. Novus, Oslo. 1992: 185-204.



Karisto A, Tuominen M: "**Ota ote elämästäsi, tartu tuoppiin**". Teoksessa Keskinen V (toim.) Lama avaa, lama sulkee. Helsingin kaupungin tietokeskuksen julkaisuja 11: 1994, 171-181.

Prättälä R, Helakorpi S, Luoto R, Uutela A: **Unemployment and food habits in Finland in 1995**. In: Köhler B, Feichtinger E, Barlösius E (eds.) *Poverty and Food in Welfare Societies*. Sigma. Berlin. 1997: 147-154.

Helakorpi S, Puska P: **Health behaviour changes in North Karelia**. In: Puska P, Tuomilehto J, Nissinen A, Vartiainen E (eds.) *The North Karelia Project, 20 Year Results and Experiences*. Helsinki 1995: 141-156.

Prättälä R, Helasoja V, Kasmel A, Klumbiene J, Lipand A, Petkeviciene J: **Measuring Disparities in Selected Food Habits in Estonia, Finland and Lithuania**. In Köhler B, Feichtinger E, Dowler E, Winkler G (eds.). *Public Health and Nutrition. The Challenge*. Edition Sigma. Berlin. 1999: 116 - 126.

Prättälä R: **North European meals - observations from Denmark, Finland, Norway and Sweden**. In Meiselman H (ed.) *Thomson Science & Professional*. 1999.

Prättälä R, Helasoja V & the Finbalt Group: **Finbalt Health Monitor - Monitoring health behavior in Finland and the Baltic countries**. in: *Global Behavioural Risk Factor Surveillance*. D. McQueen and P. Puska, (eds.), Kluwer Academic, New York:2003, 262pp.

#### **D. Muut kotimaisilla kielillä julkaistut Other domestic publications**

Prättälä R, Berg M-A, Puska P: **Suomalaismiesten ruoankäyttötavat eri ammattiryhmissä**. *Kotitalous* 1993; 7-8: 40-43.

#### **E. Opinnäytetyöt Theses**

Wiio J: **Televisio ja arkikäyttäytyminen: Tutkimus television mahdollisuudesta vaikuttaa väestön terveyteen liittyvään käyttäytymiseen**. Väitöskirja. Helsinki: Weilin & Göös, 1994.

Jokelainen T: **Työikäisen väestön ruoankäytön kehitys vuosina 1978-1985**. Pro gradu. Helsingin yliopisto, ravitsemustieteen laitos. Helsinki 1987.

Liimatta M: **Ateriapalvelujen käyttö, käyttäjät ja käyttöhalukkuus - Eläkeikäisen väestön terveyskäyttämistutkimuksessa 1993**. Pro gradu. Helsingin yliopisto, soveltavan kemian ja mikrobiologian laitos. Helsinki 1993.

Uimonen T: **Pääosassa aivot: Terveet Aivot -terveysviestintäkampanjan vaikutukset kansalaisten tietoihin, asenteisiin ja käyttäytymiseen**. Pro gradu. Helsingin yliopisto, viestinnän laitos. Helsinki 1995.

Tuominen J: **Health behavior journalism tupakoinnin lopettamiskampanjassa**. Markkinointi-instituutin tiedottajan koulutusohjelman tutkielma. Helsinki 1997.

Arslanoski VM: **Helsingiläisten ja tallinnalaisten terveyskäyttäytyminen vuosina 1990, 1992 ja 1994**. Pro gradu. Helsingin yliopisto, sosiologian laitos. Helsinki 1997.

Helakorpi S: **Tupakointitapojen muutos Suomessa kohortin ja koulutuksen mukaan**. Pro gradu. Helsingin yliopisto, sosiologian laitos. Helsinki 1997.

Helasoja V: **Postikyselyaineiston ulkoisesta luotettavuudesta. Aikuisväestön terveyskäyttäytyminen - tutkimuksen vastaajajoukon edustavuus ja alkoholinkulutustietojen yleistettävyys**. Pro gradu. Helsingin yliopisto, sosiologian laitos. Helsinki 1998.

Mäkipää, E: **Suomalainen ateriajärjestys 1980-1995. Sosiaalisten tekijöiden yhteys ateriajärjestyksen muutokseen ja vaihteluun.** Pro gradu. Helsingin yliopisto, soveltavan kemian ja mikrobiologian laitos, ravitsemustieteen osasto. Helsinki 1998.

Keski-Karhu J: **Vastaukskadon mallintaminen logistisen regression ja uusintakyselyjen avulla.** Pro gradu. Joensuun yliopisto, tilastotieteen laitos. Joensuu 1998.

Sun S, Korhonen T, Uutela A: **Evaluation of the stages of change among smokers in two areas of Finland - application of the integrated transtheoretical-ase model of behavior change.** Helsinki University 1998.

Luotonen M: **Kun hiki, savu ja rasva herättivät suomalaiset.** Pro gradu. Jyväskylän yliopisto, liikunnan sosiaalitieteiden laitos. Jyväskylä 1999.

Väyrynen M: **Polkupyöräilijän liikenneturvallisuus ja pyöräilykypärän käyttö.** Pro gradu. Kuopion yliopisto, kansanterveystieteen ja yleislääketieteen laitos. Kuopio 1999.

Mari-Anna Berg: **Ravitsemussuosituksiin liittyvien ruokatottumusten alue-erot ja niiden muutokset Suomessa.** Väitöskirja. Helsingin yliopisto, Sosiologian laitos. Helsinki 2000.

Kinnunen T: **Ylipainoisten ja lihavien ruoankäyttö- ja liikuntatottumukset.** Pro gradu. Helsingin yliopisto. Helsinki 2001.

Nyman J: **Does unemployment contribute to ill-being: results from a panel study among adult Finns, 1989/90 and 1997.** Väitöskirja. Helsingin yliopisto. Helsinki 2002.

Laaksonen M: **Interrelationships among daily health behaviours: towards health-related lifestyle.** Väitöskirja. Helsingin yliopisto. Helsinki 2002.

**KTL:n julkaisusarjassa ilmestyneet aikuisväestön ja eläkeikäisen väestön terveyskäyttäytymisen seurantaa koskevat raportit:**

#### **Kansanterveyslaitoksen julkaisuja**

B -sarja

B1/1980

Puska P, Smolander A. **Suomalaisen aikuisväestön terveyskäyttäytyminen kevät 1980** (sisältää myös v. 1978 - 79 taulukot), ISBN 951-46-5082-4

B1/1981

Koskinen S, Puska P, Valkonen T. **Terveyskäyttäytyminen keski-ikäisen väestön osaryhmissä 1978 - 80,** ISBN 951-46-6033-1

B1/1982

Puska P, Smolander A. **Suomalaisen aikuisväestön terveyskäyttäytyminen kevät 1981,** ISBN 951-46-6037-4

B1/1983

Puska P, Smolander A. **Suomalaisen aikuisväestön terveyskäyttäytyminen kevät 1982,** ISBN 951-46-6561-9,  
ISSN 0359-3576

B2/1983

Puska P, Piha T, Smolander A. **Suomalaisen aikuisväestön terveyskäyttäytyminen kevät 1983,** ISBN 951-46-7478-2

B2/1984

Puska P, Piha T. **Suomalaisen aikuisväestön terveyskäyttäytyminen kevät 1984,** ISBN 951-46-8518-0

B1/1986

Piha T, Niemensivu H, Puska P. **Suomalaisen aikuisväestön terveystiettyminen kevät 1985**, ISBN 951-46-9478-3

B2/1986

Kivelä S-L, Piha T, Niemensivu H, Eronen A. **Eläkeikäisen väestön terveystiettyminen kevät 1985**, ISBN 951-46-9662-X

B4/1986

Piha T, Niemensivu H, Puska P. **Suomalaisen aikuisväestön terveystiettyminen kevät 1986**, ISBN 951-46-9984-X

B1/1988

Niemensivu H, Berg M-A, Piha T, Puska P. **Suomalaisen aikuisväestön terveystiettyminen kevät 1987, Health Behaviour among Finnish Adult Population, Spring 1987**, ISBN 951-47-1133-5

B2/1988

Kivelä S-L, Niemensivu H, Berg M-A, Piha T. **Eläkeikäisen väestön terveystiettyminen kevät 1987, Health Behaviour of the Finnish Elderly, Spring 1987**, ISBN 951-47-1591-8

B3/1988

Niemensivu H, Puska P, Berg M-A, Piha T. **Pohjois-Karjalan läänin aikuisväestön terveystiettyminen vuosina 1986 - 87, Health Behaviour among North Kareliuan Adlt Population in 1986 - 87**, ISBN 951-47-1858-5

B4/1988

Niemensivu H, Berg M-A, Piha T, Puska P. **Suomalaisen aikuisväestön terveystiettyminen kevät 1988, Health Behaviour among Finnish Adult Population, Spring 1988**, ISBN 951-47-2142-X

B1/1990

Berg M-A, Niemensivu H, Piha T, Puska P. **Suomalaisen aikuisväestön terveystiettyminen kevät 1989, Health Behaviour among Finnish Adult Population, Spring 1989**, ISBN 951-47-3350-9

B3/1990

Berg M-A, Peltoniemi J, Puska P. **Suomalaisen aikuisväestön terveystiettyminen kevät 1990, Health Behaviour among Finnish Adult Population, Spring 1990**, ISBN 951-47-4256-7

B3/1991

Berg M-A, Peltoniemi J, Puska P. **Suomalaisen aikuisväestön terveystiettyminen kevät 1991, Health Behaviour among Finnish Adult Population, Spring 1991**, ISBN 951-47-5730-0

B1/1992

Lipand A, Kasmel A, Kivilo M, Tasa E, Puska P, Berg M-A, Peltoniemi J. **Eesti täiskasvanud elanikkonna terviseuurimus 1990.a. kevadel, Health Behaviour among Estonian Adult Population, Spring 1990**, ISBN 951-47-6219-9

B3/1993

Lipand A, Kasmel A, Tasa E, Puska P, Berg M-A. **Eesti täiskasvanud elanikkonna terviseuurimus 1992. a..kevadel, Health Behaviour among Estonian Adult Population, Spring 1992**, ISBN 951-47-7493-0

B5/1993

Berg M-A, Karjalainen V, Puska P. **Suomalaisen aikuisväestön terveystiettyminen kevät 1992, Health Behaviour among Finnish Adult Population, Spring 1992**, ISBN 951-47-7557-0

B10/1993

Berg M-A, Helakorpi S, Puska P. **Suomalaisen aikuisväestön terveystiettyminen kevät 1993, Health Behaviour among Finnish Adult Population, Spring 1993**, ISBN 951-47-8211-9

B11/1993

Helakorpi S, Berg M-A, Puska P. **Pohjois-Karjalan läänin aikuisväestön terveystäyttyminen vuosina 1992 - 93, Health Behaviour among North Karelian Adult Population in 1992 - 93**, ISBN 951-47-8460-X

B1/1994

Liimatta M, Helakorpi S, Berg M-A, Puska P. **Eläkeikäisen väestön terveystäyttyminen kevät 1993, Health Behaviour of the Finnish Elderly, Spring 1993**, ISBN 951-47-8656-4

B8/1994

Helakorpi S, Berg M-A, Uutela A, Puska P. **Suomalaisen aikuisväestön terveystäyttyminen kevät 1994, Health Behaviour among Finnish Adult Population, Spring 1994**, ISBN 951-47-9730-2

B5/1995

Lipand A, Kasmel A, Tasa E, Leinsalu M, Uutela A, Puska P, Helakorpi S. **Eesti täiskasvanud elanikkonna terviseuring, kevad 1994, Health Behaviour Estonian Adult Population, Spring 1994**, ISBN 951-53-0135-1

B14/1995

Helakorpi S, Berg M-A, Uutela A, Puska P. **Suomalaisen aikuisväestön terveystäyttyminen kevät 1995, Health Behaviour among Finnish Adult Population, Spring 1995**. ISBN 951-740-005-5

B12/1996

Helakorpi S, Uutela A, Prättälä R, Puska P. **Suomalaisen aikuisväestön terveystäyttyminen kevät 1996, Health Behaviour among Finnish Adult Population, Spring 1996**. ISBN 951-740-044-6

B2/1997

Kasmel A, Lipand A, Kasmel K, Traat U, Markina A, Uutela A, Helakorpi S, Puska P. **Eesti täiskasvanud elanikkonna tervisekäitumise uuring, kevad 1996, Health Behaviour among Estonian Adult Population, Spring 1996**. ISBN 951-740-052-7

B7/1997

Grabauskas V, Klumbienė J, Petkevičienė J, Dregval L, Čepaitis Ž, Nedzelskienė I, Puska P, Uutela A, Helakorpi S. : **Suagusių Lietuvos Žmonių gyvenenos tyrimas, 1994. Health behaviour among Lithuanian adult population, 1994**. ISBN 951-740-063-2

B10/1997

Helakorpi S, Uutela A, Prättälä R, Berg M-A, Puska P. **Suomalaisen aikuisväestön terveystäyttyminen kevät 1997, Health Behaviour among Finnish Adult Population, Spring 1997**. ISBN 951-740-072-1

B2/1998

Grabauskas V, Klumbienė J, Petkevičienė J, Dregval L, Nedzelskienė I, Prättälä R, Helasoja V, Uutela A, Puska P. **Suaugusių Lietuvos Žmonių gyvenenos tyrimas, 1996, Health behaviour among Lithuanian adult population, 1996**. ISBN 951-740-077-2

B10/1998

Helakorpi S, Uutela A, Prättälä R, Puska P. **Suomalaisen aikuisväestön terveystäyttyminen kevät 1998, Health Behaviour among Finnish Adult Population, Spring 1998**. ISBN 951-740-101-9

B5/1999

Uutela A, Helakorpi S, Puska P: **Eläkeikäisen väestön terveystäyttyminen keväällä 1997 ja sen muutokset 1993-97, Health Behaviour among Finnish Elderly, Spring 1997 with trends 1993-97**. ISBN 951-740-123-X

B10/1999

Luoto R, Helakorpi S, Uutela A: **Lama ja terveys, Aikuisväestön terveystäyttyminen (AVTK)-aineiston 7-vuotisseurantatutkimus 1989/90-1997, tutkimuksen toteutus ja perustaulukot**. ISBN 951-740-132-9

B11/1999

Kasmel A, Lipand A, Kasmel K, Markina A, Prättälä R, Helasoja V, Puska P: **Eesti täiskasvanud elanikkonna terviseuuring, kevad 1998, Health Behaviour among Estonian Adult Population, Spring 1998**, ISBN 951-740-133-7

B12/1999

Grabauskas V, Klumbienė J, Petkevičienė J, Dregval L, Šaferis V, Prättälä R, Helasoja V, Puska P: **Suagusių Lietuvos Žmonių gyvenamos tyrimas, 1998. Health Behaviour Among Lithuanian Adult Population, 1998**. ISBN 951-740-138-8

B13/1999

Korpelainen V, Nummela O, Helakorpi S, Kuosmanen P, Uutela A, Puska P: **Tautien ja terveyden edistäminen Pohjois - Karjalassa. Terveyskäyttäytymisen ja prosessitekijöiden muutoksia vuosina 1978– 1998. Disease prevention and health promotion in North Karelija. Changes in Health Behaviour and Process Factors in 1978 – 1998**. ISBN 951-740-140-X

B19/1999

Helakorpi S, Uutela A, Prättälä R, Puska P: **Suomalaisen aikuisväestön terveystietäytyminen ja terveys, kevät 1999. Health Behaviour and Health among Finnish Adult Population, Spring 1999**. ISBN 951-740-153-1

B21/1999

Prättälä R, Helasoja V, the Finbalt Group: **Finbalt Health Monitor. Feasibility of a Collaborative System for Monitoring Health Behaviour in Finland and the Baltic Countries. 1999**. ISBN 951-740-158-2

B1/2000

Pudule I, Grīnberga D, Rituma A, Villeruša A, Zīle S, Prättälä R, Helasoja V, Puska P: **Latvijas Iedzīvotāju Veselību Ietekmējošo Paradumu Pētījums, 1998. Health Behaviour among Latvian Adult Population, 1998**. ISBN 951-740-163-9

B7/ 2000

Sulander T, Helakorpi S, Uutela A, Puska P: **Eläkeikäisen Väestön Terveystietäytyminen keväällä 1999 ja sen muutokset 1993-1999. Health Behaviour Among Finnish Elderly, Spring 1999 with trends 1993-1999**. ISBN 951-740-176-0.

B8/2000

Helakorpi S, Uutela A, Prättälä R, Puska P: **Suomalaisen aikuisväestön terveystietäytyminen ja terveys, kevät 2000. Health Behaviour and Health among Finnish Adult Population, Spring 2000**. ISBN 951-740-186-8

B10/2000

Nummela O, Helakorpi S, Laatikainen T, Uutela A, Puska P: **Terveystietäytyminen ja terveydentila maakunnittain Suomessa 1978 - 1999..** ISBN 951-740-193-0

B2/2001

Helakorpi S, Uutela A, Nummela O, Korpelainen V, Puska P: **Pohjois-Karjalan aikuisväestön terveystietäytyminen ja terveys, kevät 2000. Health Behaviour and Health among North Karelian Adult Population, Spring 2000**. ISBN 951-740-196-5 (PDF -Version)

B6/2001

Grabauskas V, Klumbienė J, Petkevičienė J, Dregval L, Šaferis V, Prättälä R, Helasoja V, Puska P: **Suagusių Lietuvos Žmonių gyvenamos tyrimas, 2000. Health Behaviour Among Lithuanian Adult Population, 2000**. ISBN 951-740-214-7

B13/2001

Pudule I, Grīnberga D, Rituma A, Villeruša A, Zīle S, Prättälä R, Helasoja V, Puska P: **Latvijas Iedzīvotāju Veselību Ietekmējošo Paradumu Pētījums, 2000. Health Behaviour among Latvian Adult Population, 2000**. ISBN 951-740-227-9

B16/2001

Helakorpi S, Patja K, Prättälä R, Uutela A **Suomalaisen aikuisväestön terveystiettyminen ja terveys, kevät 2001. Health Behaviour and Health among Finnish Adult Population, Spring 2001.** ISBN 951-740-247-3

B12/2002

Helakorpi S, Patja K, Prättälä R, Aro A, Uutela A **Suomalaisen aikuisväestön terveystiettyminen ja terveys, kevät 2002. Health Behaviour and Health among Finnish Adult Population, Spring 2002.** ISBN 951-740-310-0

B12/2003

Grabauskas V, Klumbienė J, Petkevičienė J, Kinderytė G, Sačkutė A, Helasoja V, Vähäsarja K, Prättälä R: **Suagusių Lietuvos Žmonių gyvenenos tyrimas, 2002. Health Behaviour Among Lithuanian Adult Population, 2002.** ISBN 951-740-374-7

B11/2003

Pudule I, Grīnberga D, Villeruša A, Dzerve V, Zīle S, Helasoja V, Vähäsarja K, Prättälä R,: **Latvijas Iedzīvotāju Veselību Ietekmējošo Paradumu Pētījums, 2002. Health Behaviour among Latvian Adult Population, 2002.** ISBN 951-740-372-0