

Satu Helakorpi • Kristiina Patja • Ritva Prättälä • Arja R. Aro • Antti Uutela

SUOMALAISEN AIKUISVÄESTÖN TERVEYSKÄYTTÄYTYMINEN JA TERVEYS, KEVÄT 2002

Health Behaviour and Health among Finnish Adult Population, Spring 2002





Kansanterveyslaitos
Folkhälsoinstitutet
National Public Health Institute

Kansanterveyslaitoksen julkaisuja

B12 / 2002

Publications of the National Public Health Institute

Satu Helakorpi, Kristiina Patja, Ritva Prättälä, Arja R. Aro, Antti Uutela

SUOMALAISEN AIKUISVÄESTÖN
TERVEYSKÄYTTÄYTYMINEN JA TERVEYS,
KEVÄT 2002

Health Behaviour and Health among Finnish Adult Population, Spring 2002

Kansanterveyslaitos
Epidemiologian ja terveyden edistämisen osasto
Terveyden edistämisen tutkimusyksikkö

KTL-National Public Health Institute, Finland
Department of Epidemiology and Health Promotion
Health Promotion Research Unit

Helsinki, 2002

Julkaisussa esitetään Suomalaisen aikuisväestön terveystietäytyminen (AVTK) - seuranta tutkimuksen tuloksia keväältä 2002. Työikäistä väestöä kutsutaan raportissa perinteiseen tapaan aikuisväestöksi, vaikka eläkeikäiset aikuiset eivät kuulukaan raportin kohdeväestöön. Raportissa olevat tiedot muodostavat yhtäläisesti kerätyn ja raportoidun koko maan aikuisväestöä kuvaavan aikasarjan, jonka luvut ovat keskenään vertailukelpoisia. Vastaava raportti on julkaistu vuosittain alkaen vuodesta 1978. Seuranta on toteutettu Sosiaali- ja terveysministeriön tuella.

Kansanterveyslaitoksen Epidemiologian ja terveyden edistämisen osastolla (ETEO) tehdään kroonisten kansantautien, niihin liittyvien elintapojen sekä tautien ehkäisyn ja väestön terveyden edistämisen tutkimus- ja asiantuntijatyötä. Raportti on laadittu Terveyden edistämisen tutkimusyksikössä (TETY), jonka tehtävä on mm. seurata aikuisväestön terveystietäytymistä ja sen muutoksia sekä arvioida valtakunnallisia terveyskasvatus- ja terveydenedistämishjelmia.

Terveyden edistämisen tutkimusyksikön henkilökunta 2002:

Antti Uutela, VTT, dos., laboratorionjohtaja, yksikön päällikkö
Susanna Riihinen, tradenomi (HSO), sihteeri
Pilvikki Absetz, PsT, tutkija
Arja R. Aro, FT, D.Sc, dos., erikoistutkija
Katja Borodulin, LitM, tutkija
Heikki Heinonen, VTM, tutkija
Satu Helakorpi, VTM, tutkija
Ville Helasoja, VTM, tutkija
Piia Jallinoja, VTT, erikoistutkija
Olli Nummela, VTM, tutkija
Pia Pajari, VTM, tutkija
Ritva Prättälä, ETT, dos., erikoistutkija
Susanna Raulio, ETM, tutkija
Maija Ruth, tutkimusapulainen
Meri Simojoki, MMM, tutkija
Tommi Sulander, YTM, tutkija
Kati Vähäsarja, LitM, tutkija

Copyright National Public Health Institute (KTL)

Kannen kuva – cover graphic Irene Manninen-Mäkelä

Julkaisija - Utgivare - Publisher

Kansanterveyslaitos (KTL)
Mannerheimintie 166
00300 Helsinki
Puh. vaihde (09) 4744 1, telefax (09) 4744 8408

Folkhälsoinstitutet
Mannerheimvägen 166
00300 Helsingfors
Tel. växel (09) 4744 1, telefax (09) 4744 8408

National Public Health Institute (KTL)
Mannerheimintie 166
FIN-00300 Helsinki, Finland
Telephone +358 9 4744 1, telefax +358 9 4744 8408
ISBN 951-740-310-0
ISSN 0359-3576
ISBN 951-740-311-9 (PDF Version)

SUMMARY

The National Public Health Institute (KTL) has been monitoring health behaviour in Finland since 1978 using annual postal surveys. This report presents results from the Health Behaviour Survey among the Finnish Adult Population in the spring 2002. Like the preceding surveys this was financially supported by the Ministry of Social Affairs and Health. The research has been conducted at the Health Promotion Research Unit of the Department of Epidemiology and Health Promotion.

The primary purpose of the monitoring is to obtain information on health behaviours such as smoking and changes in them. Another important target is dietary habits. The questionnaire also contains following topics: consumption of alcohol, physical exercise, dental hygiene, perceived general health and the use of health services, and background factors that characterise the respondents and involves a number of change process variables. In addition to trends, regional differences are examined. Tables on various health behaviours form a substantial part of this report. English translation is given for the table texts.

For this survey a random sample of Finnish adults in the age groups from 15 to 64 was selected from the National Population Register. The sample size was 5000. A questionnaire (either in Finnish or in Swedish) was mailed in April; three reminders were used. The response rate in 2002 was 65 %. The annual proportions of respondents in each age group by sex from 1978 to 2002 are presented in Table 1. The main questions of interest have remained unchanged to ensure comparability between the years studied.

In 2002, both men's and women's daily smoking remained at the same level as in the past five years. Food habits changed somewhat for the better; there was a continuing decline in the use of high fat milk, high fat cheese and butter.

The consumption of alcohol has increased quite steadily in Finland and the proportion of non-drinkers has decreased. Leisure time physical activity has increased since the early 1980s to this day. Following a levelling off in recent years, leisure time physical activity in 2002 was on a slight rise again. Commute as a means of physical exercise took a downward turn in the early 1990s. Overweight in both males and females has increased since the late 1970s to the present day.

There was regional variation in adult health behaviour. Female smoking was more common in region of Uusimaa (in Southern Finland). Food habits in line with dietary recommendations have become more common in all regions in Finland, but in Southern Finland healthier food habits have been more common for a longer period than in other parts. The differences between regions have diminished. High alcohol consumption was more common among those who live in Southern Finland. No differences were recorded in leisure time activity habits between the regions.

In general, the patterns of health behaviour related to major chronic diseases have principally evolved along the same lines as in earlier years. There has been a rapid improvement in health behaviour in 1970's followed by a more steady development onwards. This report focuses on illustrating, both verbally and visually, main lifestyles in Finland and trends in these lifestyles.

SISÄLLYS – CONTENTS

SUMMARY

1 JOHDANTO	1
2 AINEISTON KERUU	1
2.1 Otos ja kyselyn toteutus	1
2.2 Vastausaktiivisuus	2
3 ELINTAPOJEN KEHITYS	4
3.1 Tupakointi	4
3.2 Ruokatottumukset	8
3.3 Alkoholinkulutus	9
3.4 Liikunta	10
3.5 Ylipaino	11
4 ELINTAPOJEN KEHITYS ALUEITTAIN	12
4.1 Tupakointi	12
4.2 Ruokatottumukset	13
4.3 Alkoholinkulutus	14
4.4 Liikunta	15
4.5 Ylipaino	16
5 YHTEENVETO	17
Liitteet – Appendices	
1) Aluejako/Living areas	18
2) Tupakointi-indeksin muodostaminen/Derivation of smoking index	19
Taulukkoluetelo/List of tables	20
Taulukot/Tables	21 – 168
Kyselylomake/Questionnaire in Finnish	169 – 180
Aikuisväestön terveyskäyttäytymisseurannan (AVTK) julkaisuluettelo 1979 – 2002	181 – 190
Publications of the Finnish Health Behaviour –surveys 1979 –2002	181 – 190

1 JOHDANTO

Terveyden edistämässä ja tärkeimpien kroonisten kansantautien ehkäisyssä ovat sellaiset elintavat kuten tupakointi ja ruokatottumukset (mm. ravintorasvojen määrä ja laatu sekä kasvisten käytön useus) keskeisessä asemassa. Myös alkoholinkulutus, liikunta, hampaidenhoitotottumukset ja liikenneturvallisuus ovat tärkeitä kansanterveyden lähtökohtia -terveyspalveluiden ja lääkkeiden käytön ohella.

Tässä raportissa tarkastellaan työikäisten terveystyöryhmän (AVTK) kevään 2002 tietojen perusteella mm. mainittujen terveyteen vaikuttavien tekijöiden esiintymistä ja muutosta suomalaisilla aikuisilla. Seurannan keskeisinä tavoitteina on kartoittaa terveystyöryhmän pitkän ja lyhyen aikavälin muutoksia. Erityinen kiinnostuksen kohde vuoden 2002 raportissa ovat alue-erot. Raportin tekstiosuudessa huomio kiinnitetään tupakointiin, ruokatottumuksiin, alkoholinkäyttöön, liikunnan harrastamiseen ja ylipainoon. Vuonna 2002 toteutettiin myös puhelinhaastattelu niille otokseen kuuluville, jotka eivät vastanneet postikyselyyn. Näitä puhelinhaastattelutuloksia käsitellään erillisessä vuonna 2003 ilmestyvässä raportissa.

2 AINEISTON KERUU

2.1 Otos ja kyselyn toteutus

Vuoden 2002 tutkimusaineiston keräämiseksi poimittiin väestön keskusrekisteristä valtakunnallisesti edustava 5000 henkilön satunnaisotos. Perusväestön muodostivat vuosina 1938-1987 syntyneet maassa pysyvästi asuvat Suomen kansalaiset.

Kysely on pääpiirteissään pyritty säilyttämään vertailukelpoisena vuodesta toiseen. Joitakin osioita on uudistettu, mm. siitä syystä että ne vastaisivat tarjolla olevia tuotevaihtoehtoja. Vuonna 2002 oli lisäksi mukana uusi, psyykkistä hyvinvointia mittaava, kysymyssarja. Suomenkielinen lomake on tämän julkaisun liitteenä.

Tutkimukseen valituille postitettiin suomen- tai ruotsinkielinen lomake 5. päivänä huhtikuuta 2002. Vastaamatta jättäneille lähetettiin 3-4 viikon välein kolme uusintakyselyä: ensimmäinen ja toinen toukokuussa sekä kolmas kesäkuussa.

2.2 Vastausaktiivisuus

Kyselyn saaneista kaikkiaan 3259 (65 %) palautti lomakkeen hyväksyttävästi täytettynä heinäkuun loppuun mennessä. Vastanneiden osuudet on esitetty taulukossa 1 sukupuolittain ja 10-vuotiskäryhmittäin. Vuonna 2002 kyselyyn vastasi 58 % miehistä ja 72 % naisista. Miesten alhaisin vastausprosentti (52 %) oli 15-24-vuotiailla, ja korkein (71%) 55-64-vuotiailla. Naisten vastausosuudet vaihtelivat 69 %:n ja 76 %:n välillä. AVTK-seurantatutkimuksen toistaiseksi alhaisimpaan vastausprosenttiin vaikutti ilmeisesti se, että vastaajilta tiedusteltiin lupaa saada liittää eräitä rekisteritietoja heidän kyselylomakkeella antamiinsa tietoihin.

Taulukko 1. Vastausaktiivisuus (%) aikuisväestön terveystutkimuksissa vuosina 1978-2002.

Table 1. Response rate (%) in health behaviour surveys among Finnish adult population in 1978-2002.

Ikäryhmä/ Age group/ Vuosi/Year	Miehet/Men					Naiset/Women					Yht./		
	15-24	25-34	35-44	45-54	55-64	Total	15-24	25-34	35-44	45-54	55-64	Total	Total
1978-79	85	81	84	83	85	83	89	86	83	86	85	86	84
1980-82	78	77	74	80	80	77	86	82	81	82	81	82	80
1983-85	67	69	69	73	74	70	78	76	76	79	80	78	75
1986-88	76	73	75	79	81	76	85	83	83	85	85	84	80
1989-91	72	68	70	78	79	73	81	79	78	83	84	81	77
1992-93	67	61	64	69	75	67	81	74	75	77	82	77	72
1994-95	67	61	63	68	76	66	80	74	75	75	81	77	72
1996	64	63	62	68	76	66	83	73	77	78	82	78	72
1997	58	60	62	67	77	64	79	73	76	76	79	76	70
1998	61	60	61	69	80	66	75	76	71	74	82	75	70
1999	61	51	59	61	73	60	77	75	72	74	79	75	68
2001	57	56	63	68	74	64	76	75	71	75	81	75	70
2001	59	57	59	62	75	62	76	76	77	77	80	77	70
2002	52	55	55	60	71	58	74	69	70	74	76	72	65

Vastausaktiivisuus vaihteli alueittain 63 %:n ja 69 %:n välillä (taulukko 2). Raportissa on käytetty erityistä maakuntiin perustuvaa aluejakoa, joka käsittää Uudenmaan, Länsi-Suomen, Keski-Suomen, Kaakkois-Suomen, Itä-Suomen ja Pohjois-Suomen (aluejaon täsmällinen määrittely, ks. liite 1).

Taulukko 2. Vastanneiden osuudet alueittain (%).

Table 2. Response rate by region (%).

Asuinalue/ Living area	Uusimaa/ Region of Uusimaa	Länsi-Suomi/ Western Finland	Keski-Suomi/ Mid-Finland	Kaakkois- Suomi/ South-eastern Finland	Itä-Suomi/ Eastern Finland	Pohjois- Suomi/ Northern Finland
Miehet/Men(%)	58	58	57	58	58	60
Naiset/Women(%)	70	73	74	81	69	71
Yht./Tot. (%)	64	65	66	69	63	65

Asuinpaikan kaupunkimaisuuden mukaan tarkasteltuna matalin vastausprosentti oli pääkaupunkiseudun miehillä, joiden 15-29-vuotiaiden ikäryhmästä vastasi vain 49 %. Naisten vastausaktiivisuudessa ei ollut yhtä selviä eroja iän tai kaupunkimaisuuden mukaan luokiteltaessa (taulukko 3).

Taulukko 3. Vastausaktiivisuus (%) aikuisväestön terveystutkimuksessa vuonna 2002 asuinpaikan mukaan sukupuolittain ja ikäryhmittäin.

Table 3. Response rate (%) in the health behaviour survey among Finnish adult population in 2002 by type of residence area, gender and age group.

Ikäryhmä/ Age group	Pääkaupunkiseutu/ Helsinki Metropolitan area				Muut kaupungit/ Other cities				Muut kunnat/ Rural areas				
	15-29	30-49	50-64	Yht./ Total	15-29	30-49	50-64	Yht./ Total	15-29	30-49	50-64	Yht./ Total	Yht./ Total
Miehet/ Men (%)	49	56	65	57	51	57	70	59	55	54	65	58	58
Naiset/ Women (%)	68	68	74	70	73	73	72	73	77	69	79	74	72
Yht./Tot. (%)	60	62	70	64	61	65	71	66	65	61	71	65	65

Vuonna 2002 tehtiin Tilastokeskuksen Haastattelu- ja tutkimusyksikössä puhelinhaastattelut niille, jotka eivät vastanneet postikyselyyn. Vastaamattomista (N=1734) poimittiin 1024:n henkilön satunnaisotos. Puhelinhaastatteluun vastasi 721 henkilöä (vastausaktiivisuus 71 %). Puhelinhaastattelun vastauksista julkaistaan erillinen raportti vuoden 2003 alkupuolella.

3 ELINTAPOJEN KEHITYS

Seuraavassa kuvataan kyselytutkimukseen vastanneiden päivittäistupakoinnin yleisyyttä, ruokatottumuksia, alkoholinkulutusta ja liikunnan harrastamista sekä ylipainoisten osuutta vuosina 1978-2002.

3.1 Tupakointi

Tupakoinnin yleisyys

Vuonna 2002 aikuisista miehistä 28 % ja naisista 20 % tupakoi päivittäin. Nuorista miehistä (15-24-vuotiaat) 25 % ilmoitti tupakoivansa päivittäin ja 10 % satunnaisesti. Nuorista naisista 24 % tupakoi päivittäin ja 11 % satunnaisesti (kuvio 1, taulukko 44).

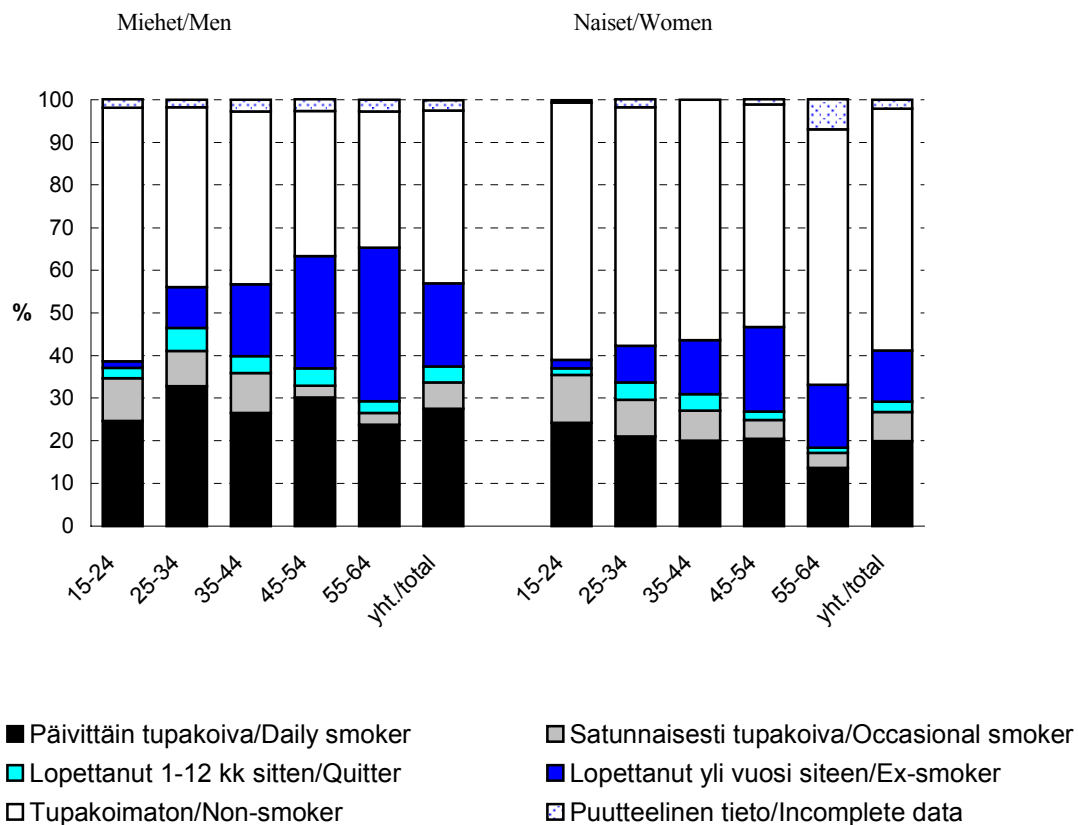

Kuvio 1. Päivittäin tupakoivien, satunnaisesti tupakoivien, lopettaneiden sekä tupakoimattomien osuudet (%) 10-vuotiskäryhmittäin ja sukupuolittain vuonna 2002 (tupakointi-indeksin kuvaus liitteessä 2).

Figure 1. Proportion (%) of daily smokers, occasional smokers, quitters and non-smokers by 10-year age groups.

Miesten tupakointi on 1980-luvulta alkaen vähentynyt, mutta pysytellyt samalla tasolla 1990-luvun puolivälistä lähtien. Naisten tilanne poikkesi miehistä. 1980-luvun puolivälissä heidän tupakointinsa yleisty, mutta on sen jälkeen pysynyt samalla tasolla (kuvio 2). Vuonna 2002 muutokset edellisestä vuodesta olivat pieniä, lukuun ottamatta 15-24-vuotiaiden miesten päivittäistupakoinnin yleisyyttä, joka on palannut vuoden 2000 tasolle.

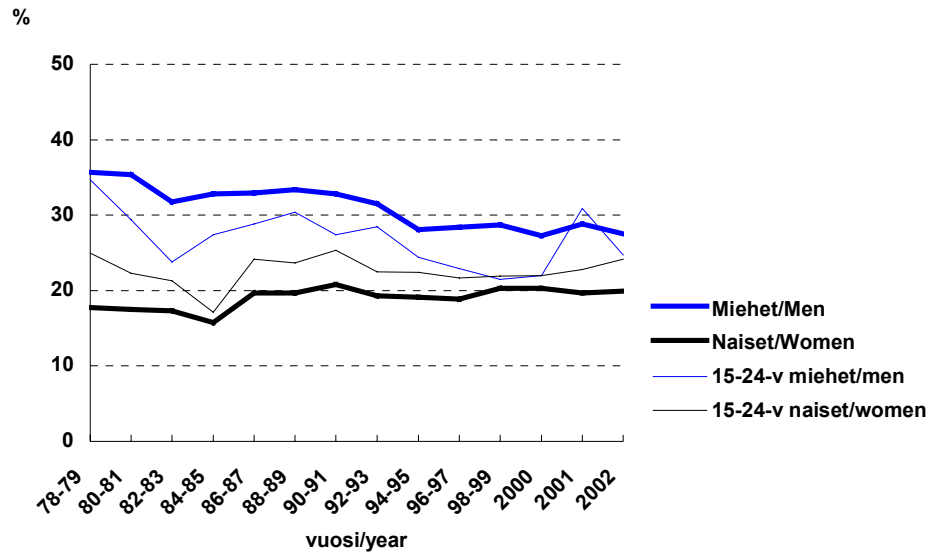

Kuvio 2. Päivittäin tupakoivien 15-64-vuotiaiden sekä 15-24-vuotiaiden osuudet vuosina 1978-2002 (%).
Figure 2. Proportion of daily smokers among 15-64-year-old and among 15-24-year-old in 1978-2002 (%).

Lopettamisyrietykset sekä niihin liittyvät tekijät

Päivittäin tupakoivista 77 % oli huolissaan tupakoinnin vaikutuksesta omaan terveyteensä (taulukko 52). Miehistä 52 % ja naisista 53 % ilmaisi halunsa lopettaa tupakoinnin. Miehistä 33 % ja naisista 44 % kertoi yrittäneensä vakavasti lopettaa tupakoinnin, ts. olleensa tupakoimatta vähintään vuorokauden, viimeksi kuluneen vuoden aikana (kuvio 3, taulukot 50 ja 51). Tupakoinnin lopettamisyrietyksissä tapahtunut tason nousu vuodesta 1997 lähtien lienee näennäinen. Vuonna 1997 kysymykseen lisättiin WHO:n määritelmä siitä mitä vakavalla lopettamisyrietyksellä tarkoitetaan (vastaaja ollut tupakoimatta vähintään 24 tuntia lopettamistarkoituksessa).

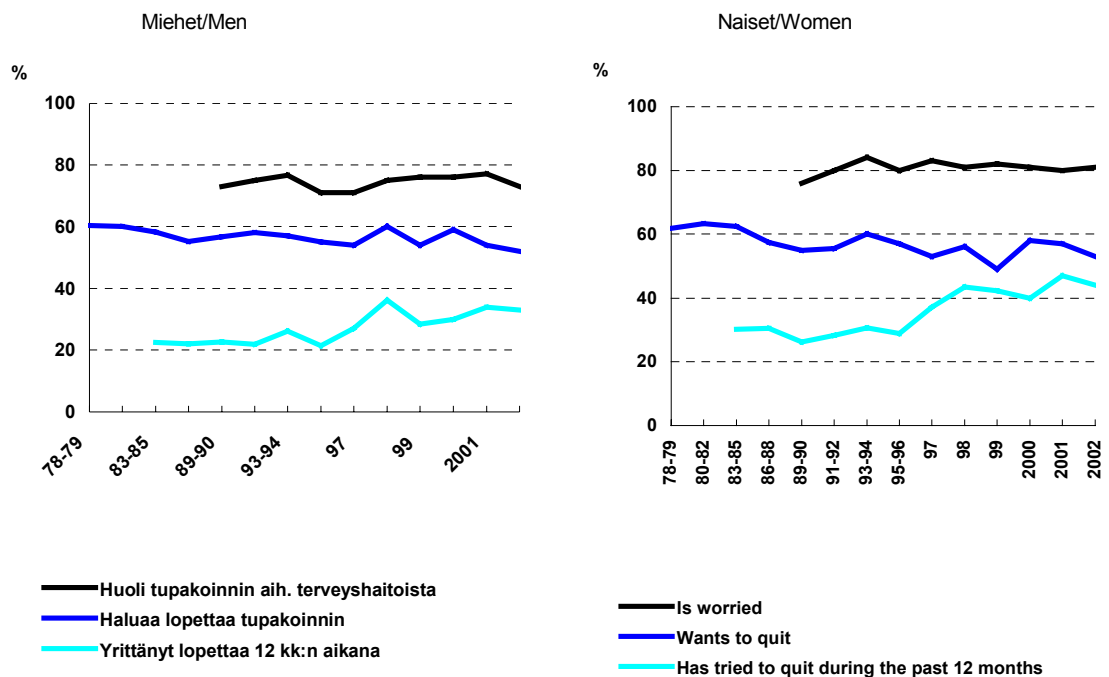

Kuvio 3. Tupakoinnin terveyshaitoista huolestuneiden, lopettaa haluavien ja lopettamista viimeisen vuoden aikana yrittäneiden osuus vuosina 1978-2002 (%).

Figure 3. Proportion of those who were concerned about damage to health of smoking, who want to give up smoking, and who have attempted to give up smoking during the last 12 months in 1978-2002 (%).

Altistuminen tupakansavulle työpaikalla

Suomalaisten altistuminen ympäristön tupakansavulle työpaikoilla näyttää pysytelleen olennaisesti aikaisempaa matalammalla tasolla vuoden 1995 tupakkalain jälkeen. Olennaisia muutoksia vuodesta 2001 ei ole tapahtunut. Vuonna 2002 muista kuin päivittäin tupakoivista miehistä 7 % ja naisista 4 % työskenteli tupakansavuisissa työtiloissa vähintään tunnin. Vastaavat osuudet olivat miltei samat vuonna 2001 (7 % ja 5 %). Työssä käyvistä päivittäin tupakoivista miehistä 33 % ja naisista 16 % ilmoitti oleskelevansa tupakansavuisissa työtiloissa vähintään tunnin päivittäin. Vuonna 2001 vastaavat osuudet olivat 32 % ja 16 % (kuvio 4).

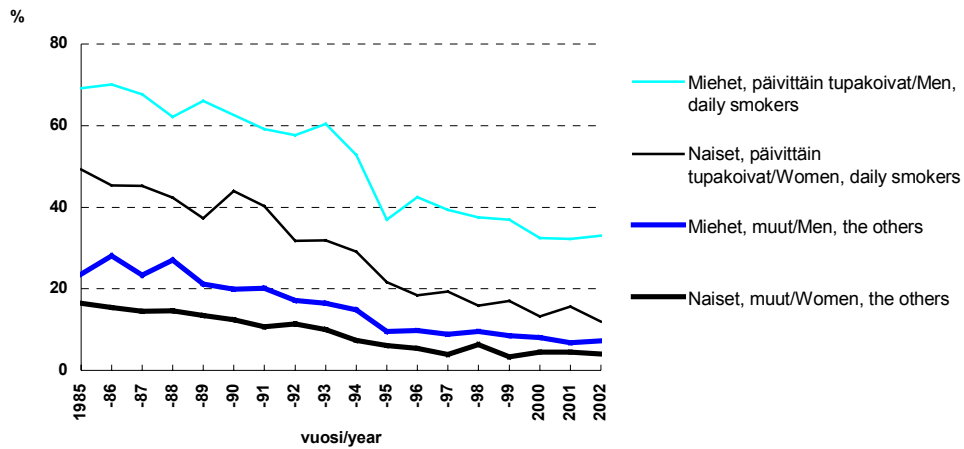

Kuvio 4. Kodin ulkopuolella työskentelevien altistuminen tupakansavulle päivittäin työpaikalla vähintään tunnin ajan sukupuolittain vuosina 1985-2002.

Figure 4. Daily exposure for at least one hour to cigarette smoke at work among those who work outside home by sex in 1985-2002.

Altistuminen tupakansavulle kotona

Vastaajista 74 % kertoi, että kukaan ei tupakoi heidän kodissaan (taulukko 37). Tupakoimattomista 90 % raportoi, ettei kukaan tupakoi heidän kodissaan. Vastaava osuus päivittäin tupakoivilla puolestaan oli 27 %.

3.2 Ruokatottumukset

Rasvattoman ja ykkösmaidon (rasvapitoisuus 1 %) kulutus on lisääntynyt edelleen. Vuonna 2002 miehistä 38 % (vuonna 2001 35 %) ja naisista 47 % (vuonna 2001 44 %) joi rasvatonta tai ykkösmaitoa (taulukko 62). Miehistä 54 % ilmoitti syövänsä enemmän kuin viisi viipaletta leipää päivässä ja naisista 52 % söi enemmän kuin neljä viipaletta leipää päivässä. Leipä on jo pitkään voideltu yleisimmin kevytlevitteellä tai margariinilla (taulukko 58). Vuonna 2002 kertoi 63 % vastaajista käyttävänsä leivällä kevytlevitettä tai margariinia. Vain 6 % miehistä ja 2% naisista ilmoitti käyttävänsä enimmäkseen voita leivällä. Miehistä 28 % ja naisista 41% sanoi syövänsä tuoreita vihanneksia päivittäin, vastaavat osuudet vuonna 2001 olivat 25 % ja 43 % (taulukko 76, kuvio 5).

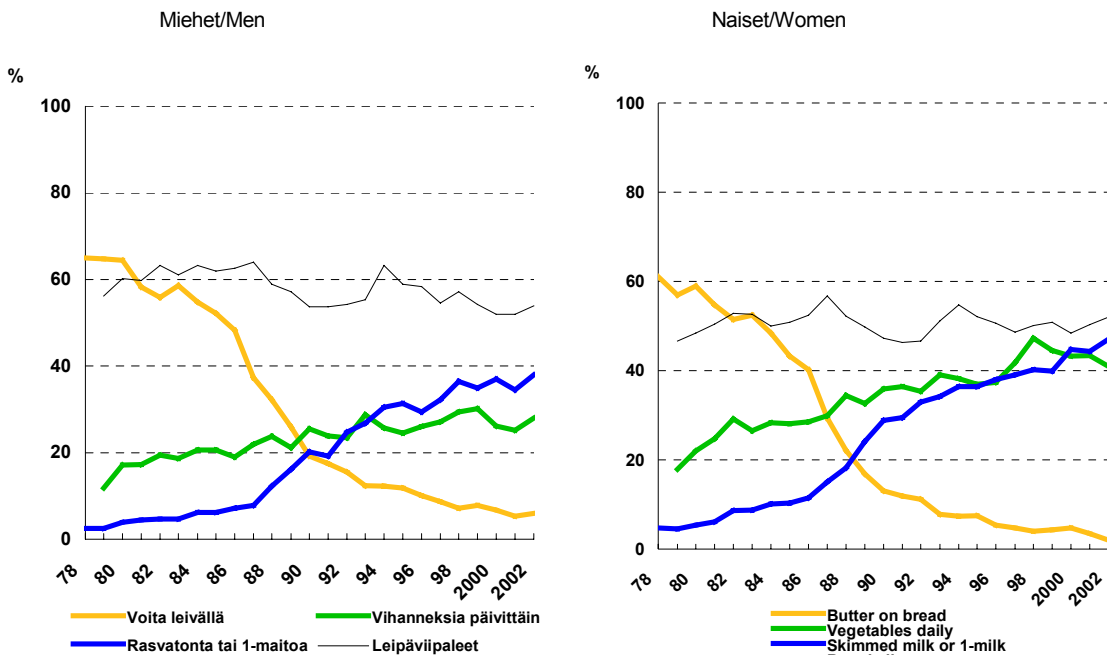

Kuvio 5. Vihanneksia päivittäin syövien, rasvatonta tai ykkösmaitoa juovien, voita leivällä käyttävien sekä leipää vähintään 6 viipaletta (miehet) tai vähintään 5 viipaletta (naiset) päivässä syövien osuudet 1978-2002 (%).

Figure 5. Proportion of those who eat vegetables daily, who drink skimmed or 1% -milk and who use butter on bread and who eat at least 6 slices (men) or at least 5 slices (women) bread daily in 1978-2002 (%).

3.3 Alkoholinkulutus

Raittiiden osuus on vähentynyt vuodesta 1982. Vuonna 1982 15 % miehistä ja 32 % naisista ilmoitti, ettei ole ollenkaan käyttänyt alkoholia viimeksi kuluneen vuoden aikana. Vastaavat osuudet vuonna 2002 olivat 11 % (miehet) ja 14 % (naiset) (taulukko 91). Alkoholijuomista yleisin oli olut. Vuonna 2002 miehistä 63 % ja naisista 32 % ilmoitti juoneensa olutta viimeksi kuluneen viikon aikana. Edellisenä vuonna vastaavat oluenjuontiosuudet olivat 63% ja 33%. Vuonna 2002 miehistä 29 % ja naisista 32 % kertoi juoneensa viiniä kuluneen viikon aikana. Long drink -juomia taas sanoi juoneensa 8 % miehistä ja naisista. Viikon sisällä väkeviä alkoholijuomia kertoi käyttäneensä miehistä 35 % ja naisista 16 %. Miehistä 14 % ja naisista 27 % sanoi käyttäneensä siideriä tai kevytviiniä. (kuvio 6, taulukot 92 - 96). Miehistä 25 % ja naisista 7 % ilmoitti juovansa vähintään kerran viikossa alkoholia kuusi annosta tai enemmän kerralla (taulukko 101).

Miehistä 40 % ilmoitti juoneensa vähintään kahdeksan annosta alkoholia viikossa, naisista 26 % kertoi käyttäneensä vähintään viisi annosta alkoholia viikossa vuonna 2002 (kuvio 7). Alkoholiannos käsittää pullon olutta tai siideriä, lasin viiniä tai ravintola-annoksen väkevää

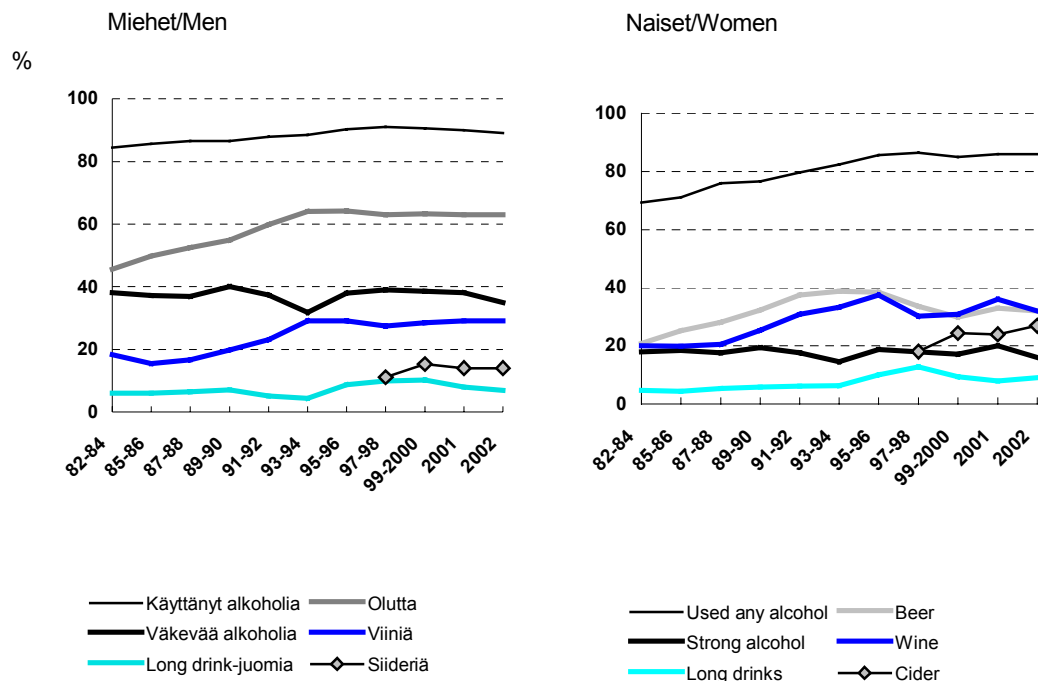

alkoholijuomaa.

Kuvio 6. Alkoholista käyttävien, viimeksi kuluneen viikon aikana olutta, viiniä, long drink -juomia, siideriä sekä väkeviä alkoholijuomia juoneiden osuudet sukupuolittain vuosina 1982-2002 (%).

Figure 6. Proportion of those who have drunk alcohol, who have drunk beer, wine, long drinks, cider or strong alcohol during the last week, in 1982-2002 (%).

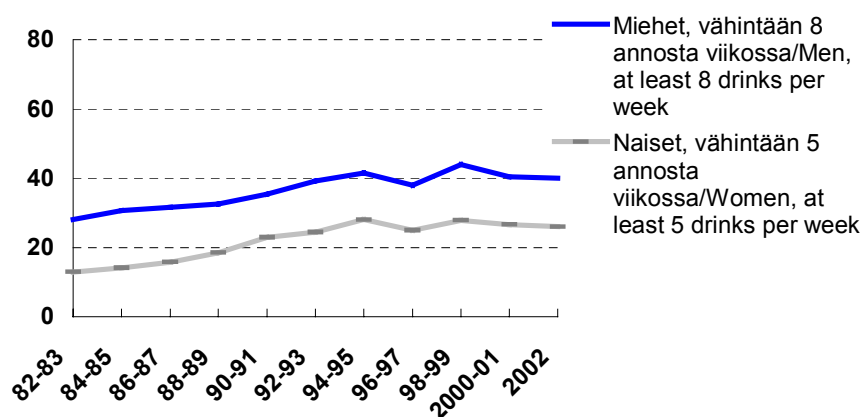

Kuvio 7. Miehistä vähintään kahdeksan annosta alkoholia viikossa juovien osuudet ja naisista vähintään viisi annosta alkoholia viikossa juovien osuudet vuosina 1982-2002 (%).

Figure 7. Proportion of those who have drunk alcohol at least 8 drinks (men) or at least 5 drinks (women) weekly in 1982-2002.

3.4 Liikunta

Vuoteen 2001 verrattuna vapaa-ajan liikunta on hiukan lisääntynyt ja työmatkaliikunta pysynyt samalla tasolla vuonna 2002. Miehistä 62 % ja naisista 66 % sanoi harrastavansa vapaa-ajan liikuntaa vähintään 30 min. vähintään kahdesti viikossa vuonna 2002 (taulukko 108). Vastaavat osuudet vuonna 2001 olivat 60 % (miehet) ja 64 % (naiset). Työssä käyvistä naisista 48 % käveli tai pyöräili työmatkoillaan vähintään 15 minuuttia päivässä, miehistä 27% (kuvio 8.)

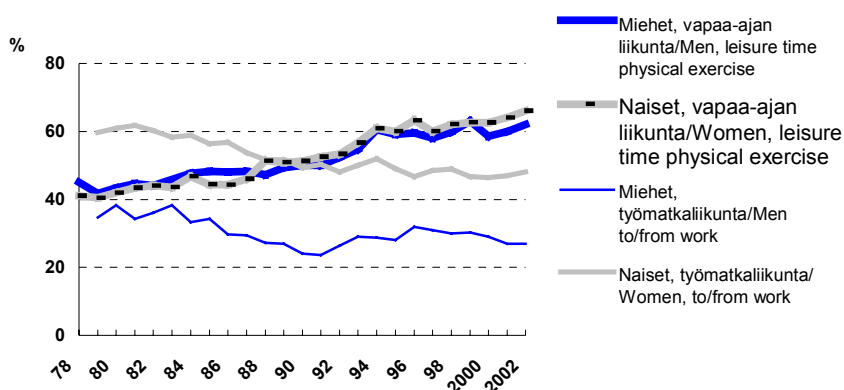

Kuvio 8. Vapaa-ajan liikuntaa vähintään 30 min. ajan vähintään kahdesti viikossa sekä työssä käyvien työmatkaliikuntaa vähintään 15 min. päivässä harrastavien osuus sukupuolittain vuosina 1978-2002.

Figure 8. Proportions of those who have leisure time physical exercise at least 30 min at least twice a week and those who spend for at least 15 minutes per day walking or to cycling in commutation.

3.5 Ylipaino

Ylipainoisten osuus on kasvanut viimeisten kymmenen vuoden aikana. Viime vuosina tosin ylipainoisten naisten osuus on pysynyt lähes samana. Vuonna 2002 55 % miehistä ja 37% naisista oli ylipainoisia. Vastaavat osuudet vuonna 2001 olivat 54 % (miehet) ja 36 % (naiset) (kuvio 9, taulukko 104).

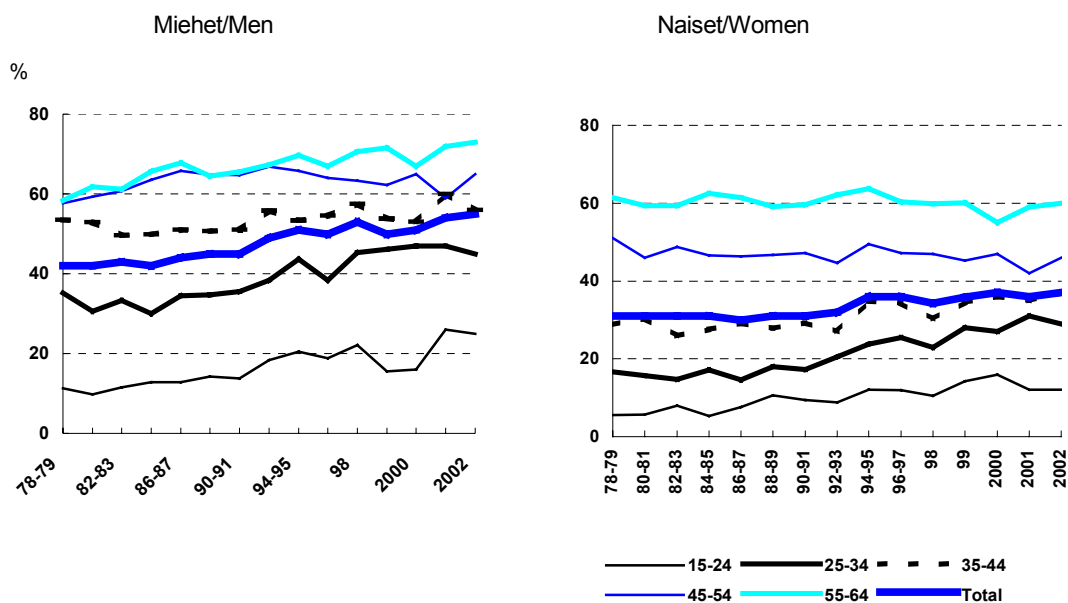

Kuvio 9. Ylipainoisten ($BMI \geq 25 \text{ kg/m}^2$) osuudet ikäryhmittäin vuosina 1978-2002 (%).

Figure 9. Proportion of men and women with overweight ($BMI \geq 25 \text{ kg/m}^2$) in 1978-2002 (%).

4 ELINTAPOJEN KEHITYS ALUEITTAIN

Seuraavassa tarkastellaan elintapojen kehitystä alueen mukaan. Maakuntien luokitteluun perustuva aluejako on esitetty liitteessä 1. Alueiden välisiä eroja tarkasteltaessa mukana ovat 25-64-vuotiaat vastaajat. Tulokset ovat ikävakioituja. Ikävakiointi on suoritettu suoralla menetelmällä 10-vuotisikäryhmittäin käyttäen vertailuväestönä miesten ja naisten yhdistettyä aineistoa.

4.1 Tupakointi

Miesten tupakoinnin yleisyys on vähentynyt tutkimusjakson aikana kaikilla tutkituilla alueilla, mutta Länsi-Suomen miesten päivittäistupakoinnin alhaisempi taso muihin alueisiin verrattuna erottuu koko tutkimusjakson ajan. Naisten tupakoinnin yleisyys on ollut Uudellamaalla noin 22 % koko tutkimusjakson ajan. Muilla tutkituilla alueilla tutkimusjakson alussa naisten päivittäistupakoinnin yleisyys oli noin 14 %, mutta viimeisellä tutkimusjaksolla (1998-2002) alueiden väliset erot ovat jokseenkin poistuneet (kuvio 10).

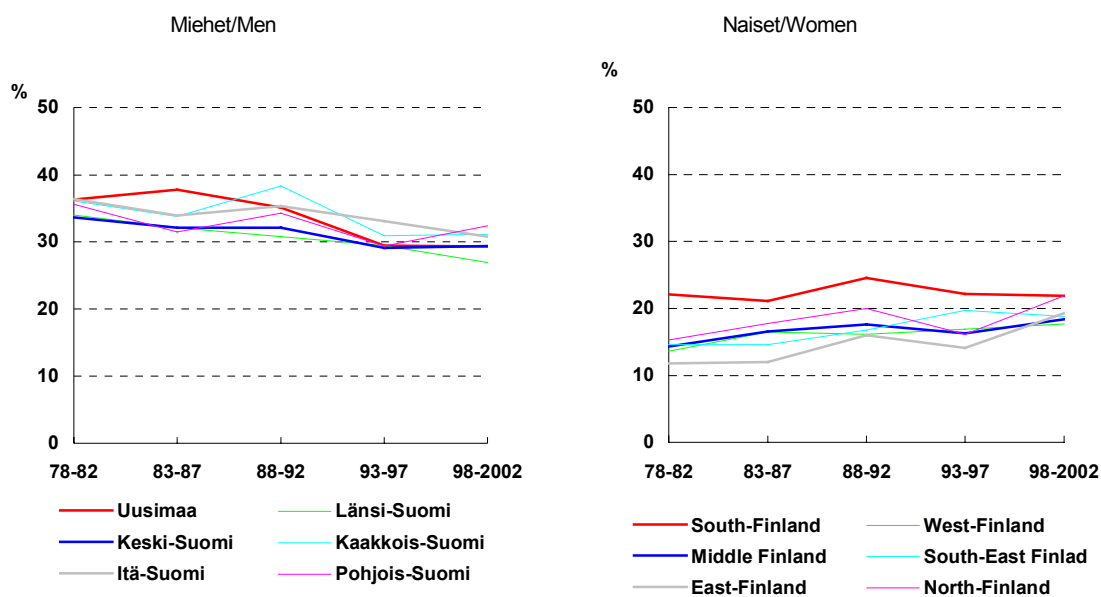

Kuvio 10. Päivittäin tupakoivien 25-64 -vuotiaiden ikävakioitu osuus tutkimusvuosijaksoissa ja sukupuolittain alueen mukaan vuosina 1978-2002 (%).

Figure 10. Age-standardised proportion of daily smokers by region in 1978-2002 (%).

4.2 Ruokatottumukset

Ruokatottumuksien muutoksia eri alueilla on kuvattu käyttämällä neljään osioon perustuvaa terveellisten ruokatottumusten indeksiä. Jos vastaaja on ilmoittanut vähintään kolme neljästä ravintosuositusten mukaisesta tottuksesta, hänen ruokatottumuksensa on katsottu terveelliseksi. Suositusten mukaisia tottumuksia ovat: käyttää vihanneksia päivittäin, välttää rasvaista maitoa (tila- ja täysmaitoa), käyttää kevytlevitettä tai margariinia leivällä tai ei käytä leipärasvaa lainkaan ja syö leipää vähintään kuusi viipaletta (miehet) tai vähintään viisi viipaletta (naiset) päivässä.

Tutkimusjakson aikana suositusten mukaiset ruokatottumukset ovat yleistyneet kaikilla alueilla. Tutkimusjakson alussa syötiin selvästi terveellisimmin Uudellamaalla. Alueelliset erot ovat kuitenkin supistuneet. Itä-Suomen naiset kuitenkin ilmoittivat viimeisellä tutkimusjaksolla terveellisempiä ruokatottumuksia enemmän kuin naiset muualla Suomessa. Länsi-Suomessa sekä miehet että naiset ilmoittivat koko tutkimusjakson ajan vähemmän terveellisiä ruokatottumuksia kuin muilla alueilla (kuvio 11).

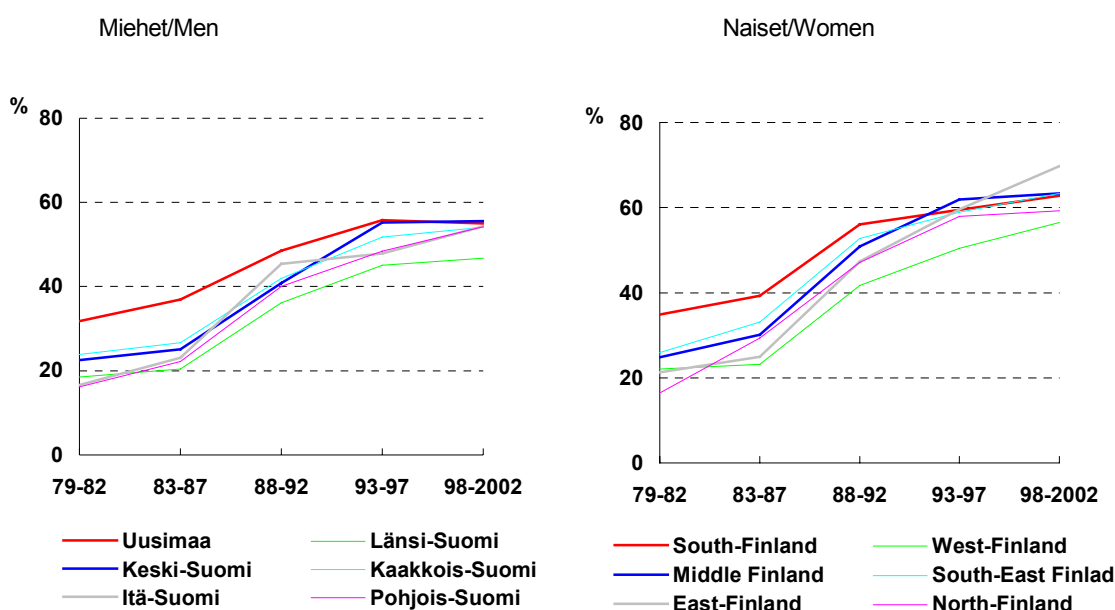

Kuvio 11. Terveelliset ruokatottumukset alueen mukaan vuosina 1979-2002, ikävakioitu (%).

Figure 11. Age-standardised proportion of healthy eating habits by region in 1979-2002 (%).

4.3 Alkoholinkulutus

Alkoholinkulutus on lisääntynyt tutkimusjakson aikana kaikilla tutkituilla alueilla. Uudenmaan alueen miehet ilmoittivat useammin juovansa vähintään 8 annosta alkoholia viikossa kuin muiden alueiden miehet. Kun 1982-87 Uudenmaan alueen miehistä 40 % ilmoitti juovansa vähintään 8 annosta viikossa, niin vastaava osuus muilla alueilla oli alhaisempi, vaihdellen 25 %:sta (Pohjois-Suomi) 32 %:iin (Kaakkois-Suomi). Viimeisellä tutkimusjaksolla (1998-2002) Uudellamaalla asuvista miehistä 52 % joi alkoholia vähintään 8 annosta viikossa. Vastaava osuus muilla alueilla vaihteli 38 %:sta (Länsi-Suomi) 46 %:iin (Kaakkois-Suomi) (kuvio 12).

Uudellamaalla asuvat naiset ilmoittivat useammin juovansa vähintään 5 annosta alkoholia viikossa kuin naiset muualla Suomessa. Vuonna 1982-87 noin 22 % Uudenmaan naisista ilmoitti juovansa vähintään 5 alkoholiannosta viikossa. Tutkimusjaksolla 1998-2002 vastaava osuus oli 36 %. Muilla tutkituilla alueilla niiden naisten osuus, jotka ilmoittivat alkoholin 5 annoksen viikkokulutusta vaihteli tutkimusjakson alussa 9 %:sta (Itä- ja Pohjois-Suomi) 14%:iin (Kaakkois-Suomi). Tutkimusjakson lopussa vastaavasti osuudet olivat 21 % (Pohjois-Suomi) ja 26 % (Keski- ja Kaakkois-Suomi) (kuvio 12).

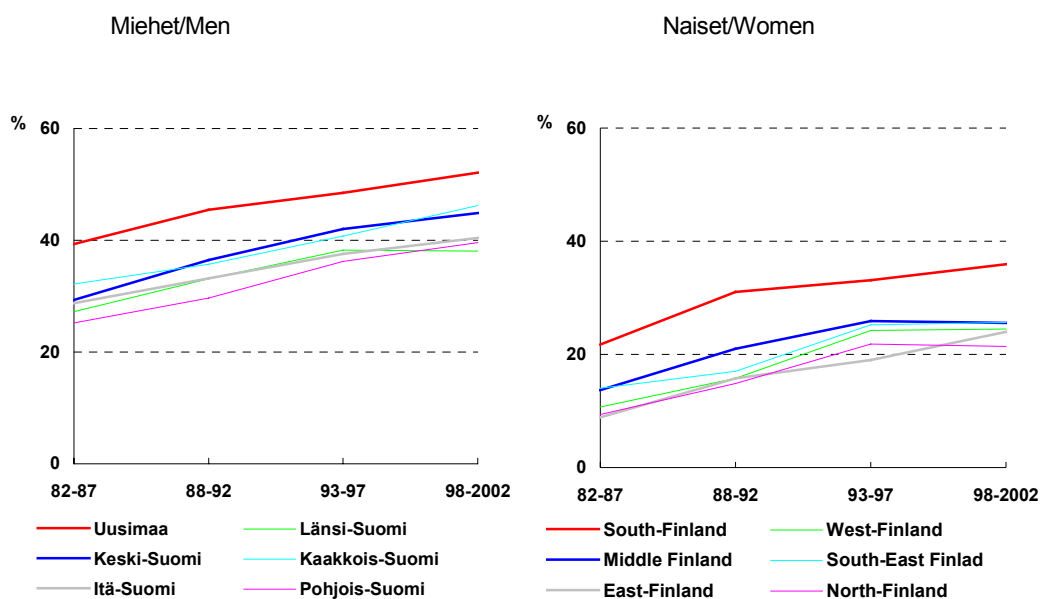

Kuvio 12. Viimeksi kuluneen viikon aikana vähintään 8 annosta alkoholia (miehet) tai vähintään 5 annosta alkoholia (naiset) juoneiden ikävakioidu osuus alueen mukaan vuosina 1982-2002.

Figure 12. Age-standardised proportion of those who have drunk at least 8 drinks (men) or at least 5 drinks (women) of alcohol during the last week by region in 1982-2002.

4.4 Liikunta

Vapaa-ajan liikunta (vähintään puoli tuntia vähintään kaksi kertaa viikossa) on lisääntynyt kaikilla alueilla jokseenkin tasaisesti. Miesten vapaa-ajan liikunnan yleisyydessä on alueiden välisiä eroja siten, että Länsi-Suomen miehet ilmoittivat harrastavansa vähemmän vapaa-ajan liikuntaa kuin miehet muilla alueilla. Itä-Suomi erottuu alueena, jossa naiset ilmoittivat enemmän vapaa-ajan liikunnan harrastamista kuin naiset muilla alueilla (kuvio 13). Työmatkaliikunnan yleisyydessä ei ole suuria alueittaisia eroja. Työmatkaliikunta on vähentynyt tutkimusjakson aikana kaikilla tutkituilla alueilla (kuvio 14).

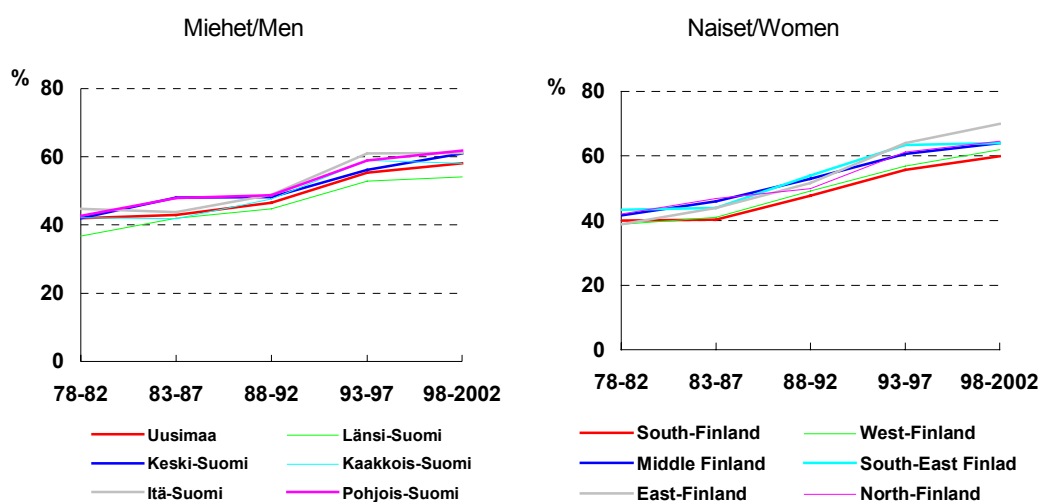

Kuvio 13. Vapaa-ajan liikuntaa vähintään kaksi kertaa viikossa harrastavien osuus alueen mukaa (%).
Figure 13. Proportion of those who have leisure time physical exercise at least twice a week by region.

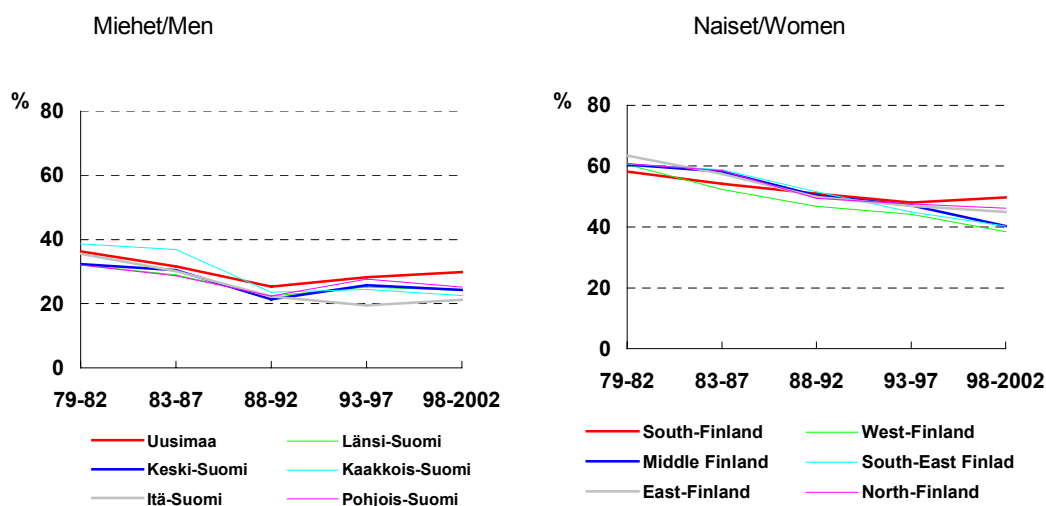

Kuvio 14. Työmatkaliikuntaa vähintään 15 minuuttia päivässä harrastavien osuus alueen mukaa (%).
Figure 14. Proportion of those who have leisure time physical exercise at least twice a week by region.

4.5 Ylipaino

Uudenmaan alueen miehistä ja erityisesti naisista pienempi osa on ylipainoisia kuin muualla Suomessa asuvista miehistä ja naisista. Tutkimusjakson alussa (1978-82) Uudenmaan alueen miehistä 47 % oli ylipainoisia. Vastaava osuus muilla alueilla vaihteli 49 %:sta (Kaakkois-Suomi) 53%:iin (Pohjois-Suomi). Tutkimusjaksolla 1998-2002 Uudenmaalla asuvista miehistä 53 % oli ylipainoisia. Vastaavasti muilla alueilla ylipainoisten miesten osuus vaihteli 56 %:sta (Kaakkois-Suomi) 62 %:iin (Länsi-Suomi) (kuvio 15).

Uudenmaalla asuvien naisten ylipainoisten osuus oli tutkimusjakson alussa 32 % ja muilla alueilla vastaava osuus vaihteli 37 %:sta (Kaakkois-Suomi) 43 %:iin (Itä-Suomi). Tutkimusjakson lopussa 35 % Uudenmaalla asuvista naisista oli ylipainoisia. Muilla tutkituilla alueilla ylipainoisten naisten osuus vaihteli 38 %:sta (Kaakkois-Suomi) 45 %:iin (Länsi-Suomi) (kuvio 15).

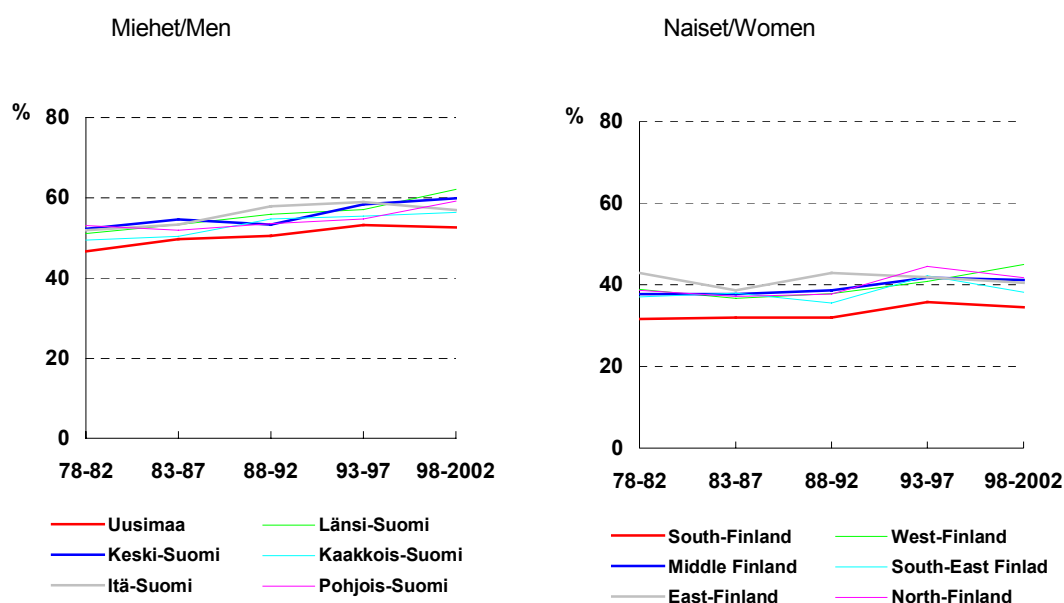

Kuvio 15. Ylipainoisten ($BMI \geq 25 \text{ kg/m}^2$) ikävakioidut osuudet alueen mukaan vuosina 1978-2002 (%).
Figure 15. Proportion of overweight men and women ($BMI \geq 25 \text{ kg/m}^2$) by region in 1978-2002 (%).

5 YHTEENVETO

Kyselytutkimusten mukaan on miesten päivittäistupakointi vähentynyt Suomessa tutkimusjakson aikana (1978-2002) ja naisilla pysynyt 1980-luvun puolivälistä alkaen samalla tasolla. Tupakoinnin yleisyydessä ei ole tapahtunut olennaisia muutoksia 1990-luvun puolivälin jälkeen. Myös vuonna 2002 miesten ja naisten päivittäistupakointi on pysytellyt vuoden 2001 tasolla.

Pitkällä aikavälillä ruokatottumukset ovat muuttuneet ravintosuositusten mukaiseen suuntaan. Muutos jatkuu hitaasti edelleen. Rasvaisen maidon ja voin käyttö ovat jatkuvasti vähentyneet, samoin on käynyt rasvaisen juuston käytössä. Kasviöljyn käyttö ruoan valmistuksessa on lisääntynyt. Alkoholinkäyttö on Suomessa lisääntynyt 1980-luvun alusta ja raittiiden osuus vähentynyt. Vuonna 2002 alkoholinkulutus ei ole lisääntynyt vuoteen 2001 verrattuna.

Vapaa-ajan liikunnan harrastaminen on lisääntynyt pitkällä aikavälillä. Myös vuonna 2002 vapaa-ajan liikunta lisääntyi vuoteen 2001 verrattuna. Sekä miesten että naisten työmatkaliikunta on vähentynyt. Vuonna 2002 miesten työmatkaliikunta oli edellisen vuoden tasolla, naisten työmatkaliikunta oli hiukan lisääntynyt.

Päivittäistupakoinnin yleisyydessä ei ole enää oleellisia alueellisia eroja. Naisten tupakoinnin yleisyydessä aikaisemmin havaittu Uudenmaan ja muiden alueiden tasoero oli miltei kokonaan hävinnyt, kun naisten tupakointi muilla alueilla yleistyi Uudenmaan tasolle.

Ruokatottumusten alue-erot ovat supistuneet. Seurannan alkaessa parikymmentä vuotta sitten Uudellamaalla oli selvästi eniten sellaisia vastaajia, joiden ruokatottumukset vastasivat ravintosuosituksia. Vuoteen 2002 mennessä suositusten mukaisia ruokatottumuksia noudattavien osuus oli lisääntynyt muilla alueilla nopeammin kuin Uudellamaalla.

Alkoholinkulutuksessa alueelliset erot olivat edelleen selkeitä siten, että Uudellamaalla juotiin alkoholia eniten. Alkoholinkulutus lisääntyi koko Suomessa, mutta alueelliset erot säilyivät koko tutkimusjakson ajan.

Liikunnan harrastamisessa ei todettu alue-eroja. Ylipainoisten osuudessa alue-erot olivat vieläkin melko suuria. Uusimaa erottui alueena, jossa ylipainoisten osuus oli alhaisempi kuin muualla Suomessa.

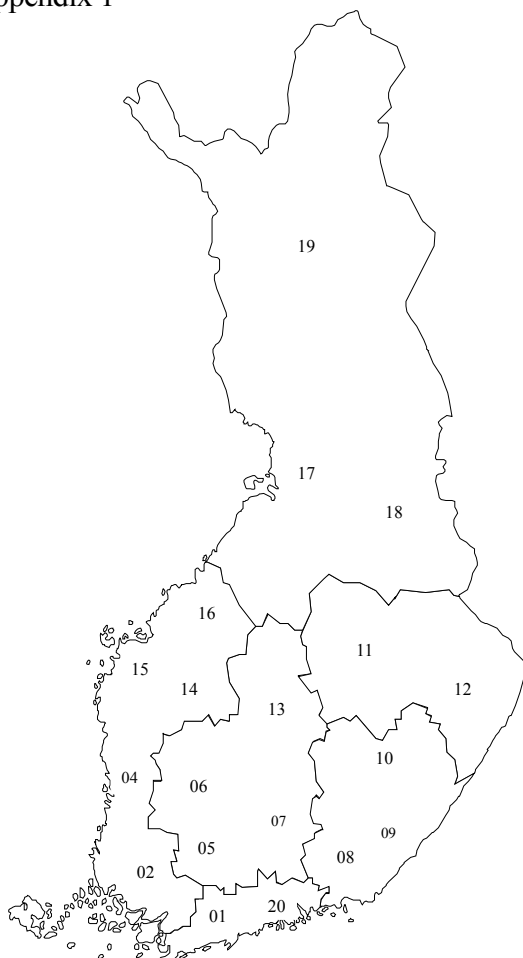

Aluemuuttujan muodostaminen, suluissa maakunnan numero kartassa:
Living areas, numbers of regions in parentheses:

1. Uusimaa/Region of Uusimaa
-maakunnat: Uusimaa (1), Itä-Uusimaa (20)
2. Länsi-Suomi/Western Finland
-maakunnat: Varsinais-Suomi (2), Satakunta (4), Etelä-Pohjanmaa (14),
Pohjanmaa (15), Keski-Pohjanmaa (16)
3. Keski-Suomi/Mid-Finland
-maakunnat: Kanta-Häme (5), Pirkanmaa (6), Päijät-Häme (7), Keski-Suomi (13)
4. Kaakkois-Suomi/South-eastern Finland
-maakunnat: Kymenlaakso (8), Etelä-Karjala (9), Etelä-Savo (10)
5. Itä-Suomi/Eastern Finland
-maakunnat: Pohjois-Savo (11), Pohjois-Karjala (12)
6. Pohjois-Suomi/Northern Finland
-maakunnat: Pohjois-Pohjanmaa (17), Kainuu (18), Lappi (19)

Lähde: Tilastokeskus, käsikirjoja 28. Kunnat ja kuntapohjaiset aluejaot 2002

Liite 2 /Appendix 2

Tupakointi-indeksin muodostaminen / Derivation of smoking index

Luokkien merkitys/Key to index classes:

1. Päivittäin tupakoivat/Daily smokers
 2. Satunnaisesti tupakoivat/Occasional smokers
 3. 1 – 12 kk sitten päivittäisen tupakoinnin lopettaneet/
Quitters given up smoking 1-12 months ago
 4. Yli vuosi sitten päivittäisen tupakoinnin lopettaneet/
Ex-smokers given up daily smoking more than one year ago
 5. Tupakoimattomat/Non-smokers
 6. Riittämättömät tiedot/Insufficient information
- * Tieto puuttuu/Information failing

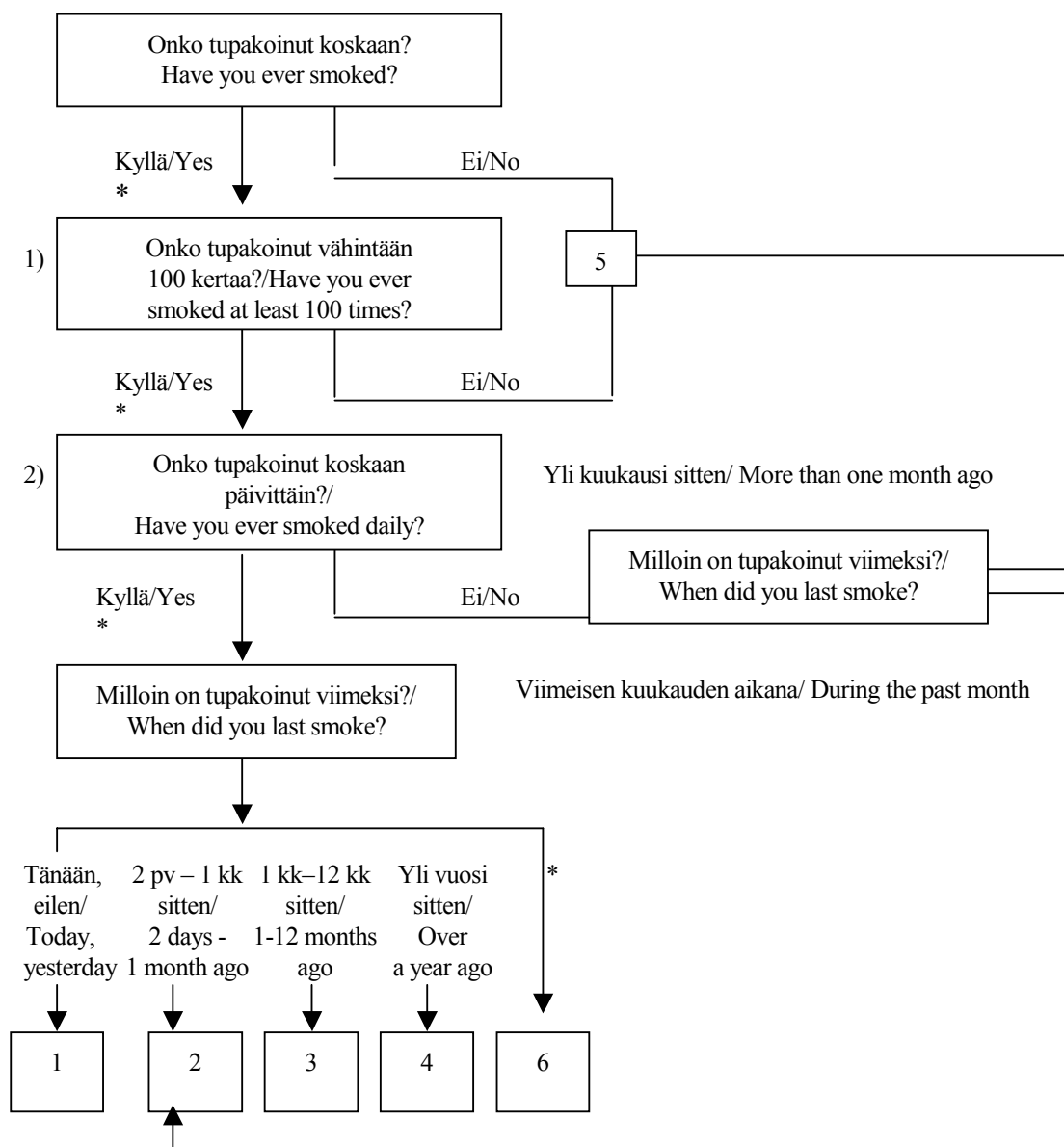

1) Kysymys lisätty vuonna 1996/Question introduced in 1996

2) Vuosina 1978 – 95 kysytty säännöllistä tupakointia. Vuodesta 1996 lähtien kysytty päivittäistä tupakointia/
During 1978 - 95 only regular smoking has been inquired. Since 1996 only daily smoking has been inquired.

TAULUKOT – TABLES

TAUSTAMUUTTUJAT – BACKGROUND VARIABLES

Taulukot/Tables 1.A.-8 21 - 28

TERVEYSPALVELUT JA TERVEYDENTILA –
HEALTH SERVICES AND HEALTH STATUS

Taulukot/Tables 9.A. – 36.B. 29 - 63

YMPÄRISTÖN TUPAKANSAVULLE ALTISTUMINEN –
EXPOSURE TO ENVIRONMENTAL TOBACCO SMOKE

Taulukot/Tables 37.A. – 40.B. 64 - 68

TUPAKOINTI – SMOKING

Taulukot/Tables 41.A. – 56.B 69 - 85

RUOKATOTTUMUKSET – EATING HABITS

Taulukot/Tables 57.A. – 90.B 86 - 123

ALKOHOLIN KÄYTTÖ – ALCOHOL CONSUMPTION

Taulukot/Tables 91.A. – 102.B. 124 - 137

PITUUS – PAINOINDEKSI –
BODY-HEIGHT – BODY MASS-INDEX

Taulukot/Tables 103.B. – 106.B. 138 -142

LIIKUNTA – PHYSICAL EXERCISE

Taulukot/Tables 107.A. – 112.B. 143 - 150

LIIKENNETURVALLISUUS – TRAFFIC SAFETY

Taulukot/Tables 113.A. – 117.B. 151 - 155

MUUTA – OTHERS

Taulukot/Tables 118.A. – 119.A. 156 - 158

TERVEYDEN EDISTÄMISEEN LIITTYVIÄ AJANKOHTAISIA ASIOITA –
CURRENT ISSUES RELATED TO HEALTH PROMOTION

Taulukot/Tables 120.A. – 129.A. 159 - 168

TAULUKKO 1.A. Vastanneiden lukumäärä eri ikäryhmissä sukupuolen mukaan
 TABLE 1.A. Number of respondents by sex and age.

	Miehet/Males						Naiset/Females						Total
	Ikäryhmä/Age group						Ikäryhmä/Age group						
	15-24	25-34	35-44	45-54	55-64	Total	15-24	25-34	35-44	45-54	55-64	Total	
Vastanneet/Respondents	251	241	298	374	317	1481	330	315	385	410	338	1778	3259

 TAULUKKO 1.B. Vastanneiden lukumäärä taustamuuttujien mukaan.
 TABLE 1.B. Number of respondents by background variables.

		Miehet/Males						Naiset/Females						Total
		Ikäryhmä/Age group						Ikäryhmä/Age group						
		15-24	25-34	35-44	45-54	55-64	Total	15-24	25-34	35-44	45-54	55-64	Total	
SIVILISÄÄTY/ MARITAL STATUS	Naimisissa tai avoliitossa/Married	28	164	224	274	249	939	68	225	291	299	247	1130	2069
	Naimaton/Single	222	71	51	59	26	429	260	79	55	46	21	461	890
	Eronnut/Divorced	0	4	21	39	38	102	2	10	37	57	48	154	256
	Leski/Widowed	1	0	1	1	3	6	0	1	0	7	19	27	33
KOULUTUS/ EDUCATION	0-9 vuotta/0-9 years	55	13	32	124	137	361	76	13	18	88	146	341	702
	10-12 vuotta/10-12 years	139	84	119	100	80	522	145	56	113	118	93	525	1047
	13 v. tai enemmän/13+ years	49	137	142	142	93	563	97	240	251	193	91	872	1435
ASUINALUE/ LIVING AREA	Uusimaa/South-Finland	56	67	83	83	87	376	89	112	118	91	89	499	875
	Länsi-Suomi/West-Finland	63	54	65	90	66	338	77	53	83	102	79	394	732
	Keski-Suomi/Middle Fin.	49	54	50	75	54	282	69	80	69	80	65	363	645
	Kaakkois-Suomi/South-East	22	18	30	45	32	147	30	19	34	56	44	183	330
	Itä-Suomi/East-Finland	28	15	31	31	33	138	22	17	27	33	26	125	263
KAUPUNGISTU MISASTE/ URBANISATION	Pääkaupunkiseutu/ Metropolitan area	34	49	55	51	47	236	60	82	85	63	66	356	592
	Isot kaupungit/Cities	56	74	64	71	62	327	73	76	93	94	65	401	728
	Pienet kaupungit/Towns	66	54	72	123	89	404	95	68	104	121	100	488	892
	Muu kunta/Rural area	95	64	107	129	119	514	102	89	103	132	107	533	1047
	AMMATTI/ OCCUPATION	Maataloustyö/Agricultural	3	6	24	26	22	81	2	3	9	11	5	30
	Tehdastyö/Industrial work	38	78	101	121	48	386	3	17	17	32	16	85	471
	Toimistotyö/Office work	23	113	132	155	103	526	56	200	282	284	134	956	1482
	Opiskelu/Studying	166	23	2	1	0	192	249	39	11	4	0	303	495
	Kotiäiti,-isä/Homemaker	0	0	0	1	0	1	8	30	23	12	12	85	86
	Eläkeläinen/Pensioned	1	2	7	20	104	134	0	3	10	17	119	149	283
	Työtön/Unemployed	17	11	15	32	29	104	10	17	23	28	29	107	211
VUOSI/YEAR	1978-1981	1798	2528	2050	1799	1394	9569	1859	2262	1687	1663	1794	9265	18834
	1982-1985	1394	1811	1790	1314	1143	7452	1483	1774	1620	1328	1583	7788	15240
	1986-1989	1565	1676	1794	1313	1164	7512	1645	1827	1985	1485	1440	8382	15894
	1990-1992	1047	1153	1257	1011	859	5327	1092	1267	1448	1200	1001	6008	11335
	1993-1995	958	978	1069	1113	849	4967	1084	1150	1297	1218	901	5650	10617
	1996-1998	846	931	1077	1162	930	4946	1050	1073	1232	1357	960	5672	10618
	1999-2000	570	504	690	774	569	3107	687	708	801	930	606	3732	6839
	2001	272	279	338	390	310	1589	359	306	413	445	357	1880	3469
2002	251	241	298	374	317	1481	330	315	385	410	338	1778	3259	

TAULUKKO 2. Siviilisäätö sukupuolen ja iän mukaan (%).
TABLE 2. Marital status by sex and age (%).

	Miehet/Males						Naiset/Females						Total	Total
	Ikäryhmä/Age group						Ikäryhmä/Age group							
	15-24	25-34	35-44	45-54	55-64	Total	15-24	25-34	35-44	45-54	55-64	Total		
Naimisissa tai avoliitossa/Married or cohabiting	11,2	68,6	75,4	73,5	78,8	63,6	20,6	71,4	76,0	73,1	73,7	63,8	63,7	
Naimaton/Single	88,4	29,7	17,2	15,8	8,2	29,1	78,8	25,1	14,4	11,2	6,3	26,0	27,4	
Asumuserossa tai eronnut/Separated or divorced	,0	1,7	7,1	10,5	12,0	6,9	,6	3,2	9,7	13,9	14,3	8,7	7,9	
Leski/Widowed	,4	,0	,3	,3	,9	,4	,0	,3	,0	1,7	5,7	1,5	1,0	
Yhteensä/Total (%)	100,0	100,0	100,0	100,0	100,0	100,0	100,0	100,0	100,0	100,0	100,0	100,0	100,0	
Yhteensä/Total (N)	251	239	297	373	316	1476	330	315	383	409	335	1772	3248	
Puuttuvia/Missing (n)	0	2	1	1	1	5	0	0	2	1	3	6	11	

TAULUKKO 3. Kuinka monta jäsentä kuuluu vastaajan kotitalouteen sukupuolen ja iän mukaan (%).

TABLE 3. How many members currently belong to respondent's household including himself/herself (%).

	Miehet/Males						Naiset/Females						Total	Total
	Ikäryhmä/Age group						Ikäryhmä/Age group							
	15-24	25-34	35-44	45-54	55-64	Total	15-24	25-34	35-44	45-54	55-64	Total		
1-2 jäsentä/1-2 members	31,0	58,8	34,3	49,3	79,9	51,4	41,3	56,9	26,0	51,3	84,4	51,1	51,2	
3-4 jäsentä/3-4 members	50,6	35,0	48,4	39,6	16,5	37,4	42,5	35,2	49,3	43,0	14,1	37,5	37,5	
5-6 jäsentä/5-6 members	13,8	6,2	15,5	10,2	3,6	9,8	13,8	6,9	23,1	5,3	1,2	10,3	10,1	
7 tai useampia jäseniä/7 or more members	4,6	,0	1,8	,8	,0	1,3	2,5	1,0	1,6	,5	,3	1,2	1,2	
Yhteensä/Total (%)	100,0	100,0	100,0	100,0	100,0	100,0	100,0	100,0	100,0	100,0	100,0	100,0	100,0	
yhteensä/Total (N)	239	226	283	361	309	1418	320	304	381	398	326	1729	3147	
Puuttuvia/Missing (n)	12	15	15	13	8	63	10	11	4	12	12	49	112	

TAULUKKO 4. Kotitalouteen kuuluvien ikä sukupuolen ja iän mukaan (%).

TABLE 4. Ages of the members of respondent's household by sex and age (%).

	Miehet/Males						Naiset/Females						Total	Total
	Ikäryhmä/Age group						Ikäryhmä/Age group							
	15-24	25-34	35-44	45-54	55-64	Total	15-24	25-34	35-44	45-54	55-64	Total		
Alle 7 -vuotiaita/Under 7 years	7,6	35,3	34,9	7,0	,7	15,8	10,1	39,5	33,8	2,8	,0	17,0	16,5	
7-17 -vuotiaita/7-17 years	48,3	9,2	47,4	38,8	9,2	31,0	45,6	14,0	66,0	35,6	4,6	34,8	33,1	
18-24 -vuotiaita/18-24 years	73,3	13,3	6,6	24,1	11,5	24,7	72,2	9,0	10,2	26,7	7,6	25,0	24,8	
25-64 -vuotiaita/25-64 years	74,6	97,2	94,9	97,1	97,6	92,9	68,7	92,6	95,7	95,7	92,8	89,6	91,1	
65 vuotta täyttäneitä/65 years or over	2,5	,9	3,7	4,1	5,8	3,6	2,8	,3	1,6	5,1	20,4	5,8	4,8	
Yhteensä/Total (N)	236	218	272	345	295	1366	316	299	373	393	304	1685	3051	

TAULUKKO 5. Koulunkäyntivuosi määrät sukupuolen ja iän mukaan (%).
 TABLE 5. Number of school years by sex and age (%).

	Miehet/Males						Naiset/Females						Total	Total
	Ikäryhmä/Age group						Ikäryhmä/Age group							
	15-24	25-34	35-44	45-54	55-64	Total	15-24	25-34	35-44	45-54	55-64	Total		
0-9 vuotta/0-9 years	22,6	5,6	10,9	33,9	44,2	25,0	23,9	4,2	4,7	22,1	44,2	19,6	22,0	
10-12 vuotta/10-12 years	57,2	35,9	40,6	27,3	25,8	36,1	45,6	18,1	29,6	29,6	28,2	30,2	32,9	
13 v. tai enemmän/13 years or more	20,2	58,5	48,5	38,8	30,0	38,9	30,5	77,7	65,7	48,4	27,6	50,2	45,1	
Yhteensä/Total (N)	100,0	100,0	100,0	100,0	100,0	100,0	100,0	100,0	100,0	100,0	100,0	100,0	100,0	
Yhteensä/Total (N)	243	234	293	366	310	1446	318	309	382	399	330	1738	3184	
Puuttuvia/Missing (n)	8	7	5	8	7	35	12	6	3	11	8	40	75	

TAULUKKO 6. Ammattiala sukupuolen ja iän mukaan (%).
TABLE 6. Occupation by sex and age (%).

	Miehet/Males						Naiset/Females						Total	Total
	Ikäryhmä/Age group					Total	Ikäryhmä/Age group					Total		
	15-24	25-34	35-44	45-54	55-64		15-24	25-34	35-44	45-54	55-64			
Maanviljely tai metsätyö/Agricultural work	1,2	2,6	8,5	7,3	7,2	5,7	,6	1,0	2,4	2,8	1,6	1,7	3,5	
Tehdas-, rakennustyö tai vastaava/Industrial work	15,3	33,5	35,9	34,0	15,7	27,1	,9	5,5	4,5	8,2	5,1	5,0	15,0	
Toimisto- tai palvelutyö/Office, service	9,3	48,5	47,0	43,5	33,7	36,9	17,1	64,7	75,2	73,2	42,5	55,7	47,2	
Opiskelu tai koulunkäynti/Studying	66,9	9,9	,7	,3	,0	13,5	75,9	12,6	2,9	1,0	,0	17,7	15,8	
Kotiäiti,-isä/Homemaker	,0	,0	,0	,3	,0	,1	2,4	9,7	6,1	3,1	3,8	5,0	2,7	
Eläkeläinen/Pensioned	,4	,9	2,5	5,6	34,0	9,4	,0	1,0	2,7	4,4	37,8	8,7	9,0	
Työtön/Unemployed	6,9	4,7	5,3	9,0	9,5	7,3	3,0	5,5	6,1	7,2	9,2	6,2	6,7	
Yhteensä/Total (%)	100,0	100,0	100,0	100,0	100,0	100,0	100,0	100,0	100,0	100,0	100,0	100,0	100,0	
Yhteensä/Total (N)	248	233	281	356	306	1424	328	309	375	388	315	1715	3139	
Puuttuvia/Missing (n)	3	8	17	18	11	57	2	6	10	22	23	63	120	

TAULUKKO 7. Työtilanne sukupuolen ja iän mukaan (%).
TABLE 7. Employment status by sex and age (%).

	Miehet/Males						Naiset/Females						Total	Total
	Ikäryhmä/Age group						Ikäryhmä/Age group							
	15-24	25-34	35-44	45-54	55-64	Total	15-24	25-34	35-44	45-54	55-64	Total		
Työtön/Unemployed	16,6	7,5	6,7	13,2	11,9	11,2	12,3	10,6	9,9	11,5	9,4	10,7	10,9	
Lomautettuna/Laid of temporarily	,0	,4	,3	,8	,6	,5	,0	,3	,3	,0	,0	,1	,3	
Lyhennetty työaika/Working on shortened time	1,2	2,5	1,7	,8	1,6	1,5	1,3	2,9	1,8	1,7	2,7	2,1	1,8	
Työssä, työttömyys uhkaa/At work but unemployment is a threat	2,5	2,1	7,7	6,6	3,9	4,8	2,2	4,5	5,2	5,7	3,3	4,3	4,5	
Norm. työssä/At work	79,3	86,3	80,5	73,4	47,6	72,4	83,9	80,8	79,6	76,6	45,3	73,4	72,9	
Eläkeläinen/Retired	,4	1,3	3,0	5,2	34,4	9,6	,3	1,0	3,1	4,5	39,3	9,4	9,5	
Yhteensä/Total (%)	100,0	100,0	100,0	100,0	100,0	100,0	100,0	100,0	100,0	100,0	100,0	100,0	100,0	
Yhteensä/Total (N)	241	240	297	364	311	1453	317	312	383	401	331	1744	3197	
Puuttuvia/Missing (n)	10	1	1	10	6	28	13	3	2	9	7	34	62	

TAULUKKO 8. Lomautettuna tai työttömänä oloaika kuluneen 12 kuukauden aikana sukupuolen ja iän mukaan(%).
 TABLE 8. Time unemployed or laid off in the past year by sex and age (%).

	Miehet/Males						Naiset/Females						Total	Total
	Ikäryhmä/Age group						Ikäryhmä/Age group							
	15-24	25-34	35-44	45-54	55-64	Total	15-24	25-34	35-44	45-54	55-64	Total		
Ei lainkaan/Not at all	72,3	82,8	83,6	76,6	76,1	78,3	74,4	77,5	78,9	79,1	71,2	76,6	77,4	
0-1 kk/0-1 month	6,7	4,6	2,4	3,1	2,3	3,7	5,4	6,4	3,5	2,8	1,8	4,0	3,8	
2-3 kk/2-3 months	5,0	4,2	3,4	3,9	,0	3,3	8,3	5,1	4,8	3,3	1,8	4,7	4,1	
4-6 kk/4-6 months	4,2	3,8	2,7	4,5	2,3	3,5	2,9	3,5	4,5	5,3	2,6	3,9	3,7	
7-11kk/7-11 months	5,9	2,1	2,7	2,8	2,7	3,2	4,2	3,9	3,2	2,8	4,1	3,6	3,4	
12 kk(koko vuoden)	5,9	2,5	5,1	9,2	16,7	8,0	4,8	3,5	5,1	6,6	18,5	7,3	7,6	
Yhteensä/Total (%)	100,0	100,0	100,0	100,0	100,0	100,0	100,0	100,0	100,0	100,0	100,0	100,0	100,0	
Yhteensä/Total (N)	238	238	293	359	264	1392	312	311	374	393	271	1661	3053	
Puuttuvia/Missing (n)	13	3	5	15	53	89	18	4	11	17	67	117	206	

TAULUKKO 9.A. Lääkärin vastaanotolla käyntien määrä viimeksi kuluneen vuoden aikana sukupuolen ja iän mukaan (%).

TABLE 9.A. Visits to the doctor in the past year by sex and age.

	Miehet/Males						Naiset/Females						Total	Total
	Ikäryhmä/Age group						Ikäryhmä/Age group							
	15-24	25-34	35-44	45-54	55-64	Total	15-24	25-34	35-44	45-54	55-64	Total		
Ei yhtään/None	22,0	22,5	24,4	26,4	21,7	23,6	13,1	11,5	10,5	14,4	11,3	12,2	17,4	
1-2 kertaa/1-2 times	43,6	44,6	38,6	32,3	32,2	37,5	38,3	36,0	36,6	35,0	36,3	36,4	36,9	
3-6 kertaa/3-6 times	24,4	23,8	28,5	30,5	34,4	28,8	36,8	40,8	38,7	38,1	35,1	37,9	33,8	
7-10 kertaa/7-8 times	8,8	6,3	5,4	7,5	7,6	7,1	8,5	9,2	10,8	9,3	12,2	10,0	8,7	
11 tai useammin/11 +	1,2	2,9	3,1	3,2	4,1	3,0	3,3	2,5	3,4	3,2	5,1	3,5	3,3	
Yhteensä/Total (%)	100,0	100,0	100,0	100,0	100,0	100,0	100,0	100,0	100,0	100,0	100,0	100,0	100,0	
yhteensä/Total (N)	250	240	295	371	314	1470	329	314	380	409	336	1768	3238	
Puuttuvia/Missing (n)	1	1	3	3	3	11	1	1	5	1	2	10	21	

TAULUKKO 9.B. Lääkärin vastaanotolla käyneiden osuus taustamuuttujien mukaan (%).

TABLE 9.B. Proportion of respondents who have visited a doctor by background variables.

		Miehet/Males						Naiset/Females						Total	Total
		Ikäryhmä/Age group						Ikäryhmä/Age group							
		15-24	25-34	35-44	45-54	55-64	Total	15-24	25-34	35-44	45-54	55-64	Total		
SIVILISÄÄTY/ MARITAL STATUS	Naimisissa tai avoliitossa/Married	86	79	76	76	79	78	100	90	89	84	88	88	83	
	Naimaton/Single	77	76	67	67	73	74	83	85	85	91	95	85	80	
	Eronnut/Divorced	,	75	90	67	74	75	100	80	97	88	90	90	84	
	Leski/Widowed	100	,	100	0	100	83	,	100	,	100	89	93	91	
KOULUTUS/ EDUCATION	0-9 vuotta/0-9 years	81	92	83	70	75	76	75	92	94	91	86	85	80	
	10-12 vuotta/10-12 years	78	77	67	81	80	76	88	80	91	79	87	86	81	
	13 v. tai enemmän/13+	71	77	80	73	83	77	95	90	88	87	96	90	85	
ASUINALUE/ LIVING AREA	Uusimaa/South-Finland	79	74	79	82	89	81	92	89	93	93	93	92	87	
	Länsi-Suomi/West-Finland	70	81	80	69	77	75	84	85	90	88	86	87	81	
	Keski-Suomi/Middle Fin.	86	83	72	73	67	76	87	91	88	84	88	88	82	
	Kaakkois-Suomi/South-East	86	78	69	73	72	75	83	89	82	82	89	85	80	
	Itä-Suomi/East-Finland	79	73	81	80	73	77	77	94	85	85	92	86	82	
	Pohjois-Suomi/North-Fin.	75	70	66	65	84	72	88	82	89	73	83	83	78	
KAUPUNGI/STU MISASTE/ URBANISATION	Pääkaupunkiseutu/ Metropolitan area	79	77	81	80	87	81	93	90	93	97	92	93	88	
	Isot kaupungit/Cities	77	80	86	75	76	79	84	88	89	88	94	88	84	
	Pienet kaupungit/Towns	80	70	72	73	77	74	83	88	88	82	86	85	80	
	Muu kunta/Rural area	77	81	69	71	77	74	89	88	88	82	86	86	80	
AMMATTI/ OCCUPATION	Maataloustyö/Agricultural	33	67	67	68	68	66	100	67	89	64	80	77	69	
	Tehdastyö/Industrial work	79	81	76	78	76	78	100	88	94	91	94	92	80	
	Toimistotyö/Office work	83	74	79	75	82	77	95	92	90	86	90	90	85	
	Opiskelu/Studying	79	87	100	100	,	80	84	85	90	100	,	85	83	
	Kotiäiti,-isä/Homemaker	,	,	,	100	,	100	88	90	78	58	83	81	81	
	Eläkeläinen/Pensioned	100	100	67	80	80	80	,	67	89	100	87	88	84	
	Työtön/Unemployed	65	64	60	53	76	63	100	71	83	82	83	82	73	
VUOSI/YEAR	1978-1981	75	71	71	75	83	74	85	86	83	82	84	84	79	
	1982-1985	78	73	71	78	82	76	85	87	84	85	83	85	80	
	1986-1989	80	76	71	78	80	77	87	89	85	88	87	87	82	
	1990-1992	79	75	70	77	82	76	88	90	86	86	86	87	82	
	1993-1995	75	73	69	74	79	74	88	89	83	85	87	86	80	
	1996-1998	78	73	76	77	81	77	88	88	85	86	88	87	82	
	1999-2000	76	76	74	78	80	77	85	91	86	87	87	87	83	
	2001	79	78	75	77	81	78	89	90	88	86	88	88	83	
	2002	78	78	76	74	78	76	87	89	89	86	89	88	83	

TAULUKKO 10.A. Työkyvyttömyyseläkkeen saaminen sukupuolen ja iän mukaan (%).
 TABLE 10.A. Beneficiaries of disability pension by sex and age (%).

	Miehet/Males						Naiset/Females						Total	Total
	Ikäryhmä/Age group					Total	Ikäryhmä/Age group					Total		
	15-24	25-34	35-44	45-54	55-64		15-24	25-34	35-44	45-54	55-64			
Ei saa eläkettä/No pension	99,6	99,2	95,9	93,8	76,8	92,5	100,0	99,0	96,6	94,8	82,1	94,5	93,6	
Saa osaeläkettä/Partial pension	,0	,0	,0	,5	1,9	,5	,0	,0	,0	,7	2,4	,6	,6	
Saa määräaikaista eläkettä/Pension for a period of time	,4	,4	,3	,3	1,0	,5	,0	1,0	1,0	1,0	1,5	,9	,7	
Saa pysyvää eläkettä/Permanently pensioned	,0	,4	3,7	5,4	20,3	6,5	,0	,0	2,4	3,5	13,9	3,9	5,1	
Yhteensä/Total (%)	100,0	100,0	100,0	100,0	100,0	100,0	100,0	100,0	100,0	100,0	100,0	100,0	100,0	
yhteensä/Total (N)	247	240	296	369	310	1462	324	313	381	405	330	1753	3215	
Puuttuvia/Missing (n)	4	1	2	5	7	19	6	2	4	5	8	25	44	

TAULUKKO 11.A. Työstä poissaolopäivien määrä viimeksi kuluneen vuoden aikana sukupuolen ja iän mukaan (%).
 TABLE 11.A. Days of absence from work in the past year by sex and age (%).

	Miehet/Males						Naiset/Females						Total	Total
	Ikäryhmä/Age group						Ikäryhmä/Age group							
	15-24	25-34	35-44	45-54	55-64	Total	15-24	25-34	35-44	45-54	55-64	Total		
Ei yhtään/Not at all	28,7	31,3	37,9	48,3	55,9	41,0	24,0	28,9	34,3	39,0	52,0	35,3	37,9	
1-10 päivää/1-10 days	53,3	52,8	45,6	31,3	23,1	40,5	52,6	53,1	49,9	43,4	24,9	45,4	43,2	
11-30 päivää/11-20 days	13,1	12,4	11,2	12,6	10,5	12,0	19,3	13,8	11,0	9,9	11,9	13,0	12,6	
31 tai enemmän/31 or more	4,9	3,4	5,3	7,8	10,5	6,5	4,0	4,3	4,8	7,7	11,2	6,3	6,4	
Yhteensä/Total (%)	100,0	100,0	100,0	100,0	100,0	100,0	100,0	100,0	100,0	100,0	100,0	100,0	100,0	
yhteensä/Total (N)	244	233	285	348	247	1357	321	305	373	392	269	1660	3017	
Puuttavia/Missing (n)	7	8	13	26	70	124	9	10	12	18	69	118	242	

 TAULUKKO 11.B. Ei yhtään päivää työstä poissaolleiden osuus taustamuuttujien mukaan (%).
 TABLE 11.B. Proportion of persons with no days of absence by background variables (%).

		Miehet/Males						Naiset/Females						Total	Total		
		Ikäryhmä/Age group						Ikäryhmä/Age group									
		15-24	25-34	35-44	45-54	55-64	Total	15-24	25-34	35-44	45-54	55-64	Total				
SIVILISÄÄTY/ MARITAL STATUS	Naimisissa tai avoliitossa/Married		36	28	35	46	54	41	30	32	37	39	52	39	40		
	Naimaton/Single		28	37	58	60	63	39	23	19	31	49	43	26	32		
	Eronnut/Divorced			,	75	28	50	68	52	0	22	22	34	48	34	40	
	Leski/Widowed		0		,	0	100	100	60		,	100		17	67	53	54
KOULUTUS/ EDUCATION	0-9 vuotta/0-9 years		26	45	39	45	57	44	15	38	44	35	61	40	42		
	10-12 vuotta/10-12 years		27	29	46	36	52	37	24	41	35	42	55	37	37		
	13 v. tai enemmän/13+		37	31	32	58	58	43	32	24	34	39	35	32	36		
ASUINALUE/ LIVING AREA	Uusimaa/South-Finland		29	27	33	41	49	36	20	21	30	24	45	27	31		
	Länsi-Suomi/West-Finland		29	26	35	45	56	38	23	38	33	41	46	36	37		
	Keski-Suomi/Middle Fin.		35	21	43	46	56	40	34	33	30	41	56	38	39		
	Kaakkois-Suomi/South-East		18	50	40	61	74	50	27	21	45	39	66	41	45		
	Itä-Suomi/East-Finland		28	47	38	45	70	46	10	35	42	41	43	35	41		
KAUPUNGISTU MISASTE/ URBANISATION	Pääkaupunkiseutu/ Metropolitan area		21	23	35	42	50	34	21	22	30	23	40	27	30		
	Isot kaupungit/Cities		35	25	25	48	60	37	28	32	31	36	48	34	35		
	Pienet kaupungit/Towns		33	48	48	48	52	46	24	27	35	47	60	39	42		
	Muu kunta/Rural area		26	31	40	52	59	43	23	35	40	42	54	39	41		
	AMMATTI/ OCCUPATION	Maataloustyö/Agricultural		67	67	48	64	57	58	0	0	75	50	40	46	55	
	Tehdastyö/Industrial work		26	27	35	38	49	35	33	24	24	23	44	28	34		
	Toimistotyö/Office work		30	33	36	53	50	43	18	22	30	37	38	31	35		
	Opiskelu/Studying		25	22	0	100		25	22	29	36	25		24	24		
	Kotiäiti,-isä/Homemaker			,	,	,	100		100	67	65	57	64	80	65	65	
	Eläkeläinen/Pensioned		100		,	33	38	73	67		,	50	60	27	74	66	66
	Työtön/Unemployed		53	33	60	56	68	56	78	56	60	72	67	66	61		
VUOSI/YEAR	1978-1981		31	41	47	45	46	42	24	40	45	46	54	41	41		
	1982-1985		31	40	47	49	54	43	25	41	44	45	56	42	42		
	1986-1989		29	35	45	48	59	41	23	36	39	40	54	37	39		
	1990-1992		30	37	46	49	59	43	24	35	39	40	50	37	40		
	1993-1995		35	44	50	54	59	48	23	40	42	44	53	40	44		
	1996-1998		32	40	40	52	58	44	22	38	38	41	54	38	41		
	1999-2000		33	36	39	48	60	43	19	35	33	41	55	36	39		
	2001		25	29	35	45	57	38	21	32	34	38	48	34	36		
2002		29	31	38	48	56	41	24	29	34	39	52	35	38			

TAULUKKO 12.A. Eräiden ilmoitettujen sairauksien (lääkärin hoitamia tai toteamia) määrä viimeksi kuluneen vuoden aikana sukupuolen ja iän mukaan (%).

TABLE 12.A. Incidence of selected illnesses (treated or detected by a doctor) in the past year by sex and age (%).

	Miehet/Males						Naiset/Females						Total	Total
	Ikäryhmä/Age group					Total	Ikäryhmä/Age group					Total		
	15-24	25-34	35-44	45-54	55-64		15-24	25-34	35-44	45-54	55-64			
Kohonnut verenpaine, verenpainetauti/High blood pressure, hypertension	,8	3,7	9,1	25,4	35,6	16,6	,9	4,1	7,8	17,1	28,7	12,0	14,1	
Kohonnut veren kolesteroli/Elevated blood cholesterol	,0	3,7	7,4	15,8	22,4	10,9	1,5	2,2	6,0	11,5	24,9	9,3	10,0	
Sokeritauti/Diabetes	2,0	2,5	1,0	6,1	7,9	4,2	1,2	,6	1,8	2,7	5,0	2,3	3,2	
Sydänveritulppa/Myocardial infarction	,0	,0	,3	,5	2,8	,8	,0	,0	,0	,0	,3	,1	,4	
Sepelvaltimotauti/Angina pectoris	,0	,8	,7	1,1	6,6	2,0	,3	,0	,3	1,0	4,4	1,2	1,5	
Sydämen vajaatoiminta/Heart failure	,0	,0	,0	1,9	2,2	,9	,0	,0	,0	,2	,6	,2	,5	
Nivelreuma/Reumatic arthritis	,0	,0	1,7	1,6	1,9	1,1	,3	,3	,0	2,0	4,1	1,3	1,3	
Selän kulumavika, muu selkäsairaus/Back illness	5,2	8,3	8,7	18,2	21,1	13,1	3,0	7,0	8,6	10,7	15,7	9,1	10,9	
Pitkäaikainen keuhkoputkentulehdus, keuhkolaajentuma/Emphyse	,4	,0	,3	1,6	2,8	1,1	,6	,3	1,6	1,2	1,8	1,1	1,1	
Astma/Asthma	4,4	4,6	3,0	3,7	5,4	4,2	2,7	4,8	3,9	5,1	8,0	4,9	4,6	
Vatsasairaus/Gastric disease	,4	3,7	3,0	3,5	7,6	3,8	2,4	1,6	4,9	4,1	5,9	3,9	3,8	
Ei em. sairauksia/No diseases mentioned above	87,3	78,0	73,5	52,1	38,5	63,7	89,4	81,3	73,2	61,0	40,5	68,6	66,4	
Yhteensä/Total (N)	251	241	298	374	317	1481	330	315	385	410	338	1778	3259	

TAULUKKO 12.B. Niiden osuus taustamuuttujien mukaan, joilla ei ole taulukossa 12.A. mainittuja sairauksia *) (%).
 TABLE 12.B. Proportion of persons without in the table 12.A -mentioned illnesses *) (%).

		Miehet/Males						Naiset/Females						Total	Total
		Ikäryhmä/Age group						Ikäryhmä/Age group							
		15-24	25-34	35-44	45-54	55-64	Total	15-24	25-34	35-44	45-54	55-64	Total		
SIVILISÄÄTY/ MARITAL STATUS	Naimisissa tai avoliitossa/Married	89	87	83	60	44	67	90	87	82	73	57	76	72	
	Naimaton/Single	92	83	84	56	50	82	95	92	82	74	52	89	86	
	Eronnut/Divorced	,	75	71	54	47	56	100	70	84	63	44	63	60	
	Leski/Widowed	100	,	0	100	67	67	,	0	,	57	58	56	58	
KOULUTUS/ EDUCATION	0-9 vuotta/0-9 years	96	69	72	48	46	58	92	77	72	60	53	65	61	
	10-12 vuotta/10-12 years	87	86	79	59	49	74	97	84	84	75	53	80	77	
	13 v. tai enemmän/13+ years	98	88	85	66	41	75	90	90	82	76	62	81	79	
ASUINALUE/ LIVING AREA	Uusimaa/South-Finland	93	82	82	57	46	70	92	88	82	74	70	82	76	
	Länsi-Suomi/West-Finland	94	78	77	59	42	69	94	92	81	68	57	77	73	
	Keski-Suomi/Middle Fin.	96	89	88	59	43	73	99	85	84	66	54	78	76	
	Kaakkois-Suomi/ South-East	73	94	83	64	47	69	87	95	79	84	57	78	74	
	Itä-Suomi/East-Finland	86	93	81	48	52	69	95	71	78	76	42	72	70	
	Pohjois-Suomi/North-Fin.	97	94	79	64	44	73	95	88	87	67	29	75	74	
KAUPUNGISTU MISASTE/ URBANISATION	Pääkaupunkiseutu/ Metropolitan area	94	86	78	59	55	73	90	91	79	76	71	82	78	
	Isot kaupungit/Cities	93	86	81	63	39	72	97	91	85	71	57	81	77	
	Pienet kaupungit/Towns	92	89	83	55	42	68	88	84	80	74	53	75	72	
	Muu kunta/Rural area	89	83	82	60	47	70	99	84	85	67	48	76	73	
AMMATTI/ OCCUPATION	Maataloustyö/Agricultural	100	100	92	77	59	79	100	100	89	73	0	70	77	
	Tehdastyö/Industrial work	92	85	79	57	44	70	100	94	76	56	44	67	70	
	Toimistotyö/Office work	83	84	85	61	46	70	96	88	84	75	60	79	76	
	Opiskelu/Studying	93	91	0	100	,	92	93	95	82	50	,	92	92	
	Kotiäiti,-isä/Homemaker	,	,	,	0	,	0	100	80	87	83	67	82	81	
	Eläkeläinen/Pensioned	100	100	43	30	39	40	,	67	60	41	51	51	46	
	Työtön/Unemployed	82	91	80	59	55	68	100	76	78	75	59	74	71	
VUOSI/YEAR	1978-1981	92	84	70	53	37	70	92	87	75	58	38	71	70	
	1982-1985	92	85	76	53	35	71	92	86	79	61	41	72	71	
	1986-1989	92	86	76	60	43	73	92	87	79	62	43	74	74	
	1990-1992	92	86	76	62	44	73	92	87	80	66	45	75	74	
	1993-1995	91	86	78	62	44	73	91	91	83	66	48	77	75	
	1996-1998	93	88	79	66	48	74	93	90	82	69	49	77	76	
	1999-2000	94	90	78	65	49	74	94	86	84	69	55	78	76	
	2001	93	86	78	67	49	74	92	89	81	69	49	76	75	
2002	92	86	82	59	45	70	94	88	82	71	56	78	74		

*) Ei sisällä kohonnutta veren kolesterolia, astmaa eikä vatsasairautta

*) Elevated blood chlesterol, asthma and gastric disease not included.

TAULUKKO 13.A. Eräiden ilmoitettujen oireiden ja vaivojen määrä viimeksi kuluneen kuukauden aikana sukupuolen ja iän mukaan (%).
 TABLE 13.A. Incidence of selected symptoms and complaints in the past month by sex and age (%).

	Miehet/Males						Naiset/Females						Total	Total
	Ikäryhmä/Age group						Ikäryhmä/Age group							
	15-24	25-34	35-44	45-54	55-64	Total	15-24	25-34	35-44	45-54	55-64	Total		
Rintakipu rasi- töksessa/Chest pain during exercise	2,4	2,5	4,0	5,1	9,1	4,9	3,0	1,3	1,0	5,4	6,2	3,4	4,1	
Nivelsärky/Joint ache	6,4	13,7	15,4	19,3	24,6	16,5	13,0	11,7	14,5	23,7	33,4	19,5	18,1	
Selkäkipu, selkäsärky/Back pain	23,1	31,5	34,6	32,4	33,1	31,3	40,0	33,0	30,1	29,0	31,4	32,5	31,9	
Hammassärky/Tooth-ache	9,6	15,8	8,7	8,8	5,7	9,4	19,4	10,5	8,8	6,1	5,0	9,7	9,6	
Jalkojen turvotus/ Swelling in feet	1,6	2,5	3,0	6,1	11,7	5,3	7,0	13,3	17,9	19,0	21,0	15,9	11,1	
Suonikohjuja/Varicose veins	,8	,8	2,7	5,1	6,3	3,4	,6	6,3	10,1	13,4	20,1	10,3	7,2	
Ihottuma/Eczema	17,1	19,9	17,8	14,2	17,0	16,9	29,4	24,1	18,4	16,6	13,9	20,2	18,7	
Päänsärky/Headache	41,8	41,5	35,6	26,5	18,0	31,5	73,0	68,6	60,5	47,6	30,8	55,6	44,7	
Unettomuus/Insomnia	14,7	16,2	20,8	23,0	24,6	20,4	23,6	20,0	20,0	25,4	23,7	22,6	21,6	
Masentuneisuus/Depression	9,2	13,3	16,1	14,2	13,9	13,5	26,1	17,8	16,9	15,6	8,9	16,9	15,4	
Ummetus/Constipation	1,2	4,1	4,4	4,0	5,0	3,8	6,1	13,0	12,2	10,5	8,9	10,2	7,3	
Närästys/Cardialgia	10,0	17,0	18,8	20,3	19,2	17,5	11,8	15,2	16,4	17,1	18,3	15,9	16,6	
Ruoansulatusvaivoja/ Indigestion	16,3	20,7	24,2	19,8	14,2	19,0	30,6	31,1	25,5	25,1	19,5	26,2	23,0	
Iskias/Sciatica	1,2	5,4	11,7	14,4	19,6	11,3	3,3	7,0	11,2	12,4	23,1	11,5	11,4	
Ei em. oireita/ No symptoms mentioned above	31,5	22,4	21,1	22,5	18,3	22,8	8,2	7,0	12,7	15,1	16,3	12,1	17,0	
Yhteensä/Total (N)	251	241	298	374	317	1481	330	315	385	410	338	1778	3259	

TAULUKKO 13.B. Niiden osuus taustamuuttujien mukaan, joilla ei ole ollut taulukossa 13. A mainittuja oireita*) taustamuuttujien mukaan (%).
 TABLE 13.B. Proportion of persons without in the table 13.A-mentioned symptoms*) by background variables (%).

		Miehet/Males						Naiset/Females						Total	Total
		Ikäryhmä/Age group					Total	Ikäryhmä/Age group					Total		
		15-24	25-34	35-44	45-54	55-64		15-24	25-34	35-44	45-54	55-64			
SIVILISÄÄTY/ MARITAL STATUS	Naimisissa tai avoliitossa/Married	32	32	25	31	27	29	9	11	16	21	26	18	23	
	Naimaton/Single	40	28	37	31	31	36	11	6	20	20	14	12	24	
	Eronnut/Divorced	,	25	29	21	24	24	0	0	11	12	8	10	15	
	Leski/Widowed	0	,	0	0	67	33	,	0	,	0	11	7	12	
KOULUTUS/ EDUCATION	0-9 vuotta/0-9 years	51	8	38	23	31	31	11	8	17	17	20	16	24	
	10-12 vuotta/10-12 years	37	30	30	35	25	32	10	7	19	18	22	15	24	
	13 v. tai enemmän/13+ years	35	34	23	30	25	29	10	10	16	20	21	15	20	
ASUINALUE/ LIVING AREA	Uusimaa/South-Finland	32	28	24	31	29	29	11	10	13	16	19	14	20	
	Länsi-Suomi/West-Finland	41	30	26	38	26	33	10	6	25	19	20	17	24	
	Keski-Suomi/Middle Fin.	41	22	34	27	37	32	14	16	12	20	23	17	23	
	Kaakkois-Suomi/ South-East	32	50	30	24	25	30	13	11	12	20	25	17	23	
	Itä-Suomi/East-Finland	46	47	19	32	24	32	0	6	11	24	27	15	24	
	Pohjois-Suomi/North-Fin.	42	33	31	20	20	28	7	0	24	21	20	15	21	
KAUPUNGISTU MISASTE/ URBANISATION	Pääkaupunkiseutu/ Metropolitan area	24	31	25	25	40	29	12	11	12	16	21	14	20	
	Isot kaupungit/Cities	34	30	16	37	26	28	10	11	17	22	25	17	22	
	Pienet kaupungit/Towns	38	41	32	33	26	33	11	4	23	20	20	17	24	
	Muu kunta/Rural area	48	23	32	25	24	30	11	11	14	18	21	15	23	
AMMATTI/ OCCUPATION	Maataloustyö/Agricultural	33	33	33	46	41	40	0	0	0	9	0	3	30	
	Tehdastyö/Industrial work	42	24	30	25	38	29	33	18	35	28	25	27	29	
	Toimistotyö/Office work	17	38	27	37	25	32	9	9	16	20	22	16	22	
	Opiskelu/Studying	41	26	0	0	,	39	10	10	36	25	,	12	22	
	Kotiäiti,-isä/Homemaker	,	,	,	0	,	0	0	10	9	17	25	12	12	
	Eläkeläinen/Pensioned	0	50	14	15	27	25	,	0	10	18	21	19	22	
	Työtön/Unemployed	53	9	27	16	21	24	10	6	13	18	21	15	19	
VUOSI/YEAR	1978-1981	39	34	28	24	20	30	20	17	16	16	15	17	23	
	1982-1985	41	34	33	26	20	31	16	18	18	15	15	17	24	
	1986-1989	44	35	33	29	23	33	20	22	21	18	15	19	26	
	1990-1992	41	36	34	28	26	33	18	21	20	18	15	19	26	
	1993-1995	41	31	30	29	24	31	16	20	19	18	17	18	24	
	1996-1998	37	31	33	33	30	33	14	16	16	19	17	17	24	
	1999-2000	33	32	27	28	31	30	14	15	17	18	20	17	23	
	2001	32	30	32	31	27	30	11	15	15	17	19	16	22	
	2002	39	31	27	30	27	30	11	10	17	19	22	16	22	

*) Ei sisällä hammassärkyä, närästystä, ruoansulatusvaivoja eikä iskiasta.

*) Toothache, heartburn, indigestion and sciatica not included.

TAULUKKO 14.A. Limaisten yskösten esiintyminen lähes päivittäin viimeisen vuoden aikana sukupuolen ja iän mukaan (%).
 TABLE 14.A. Almost daily incidence of mucous sputum in the past year by sex and age (%).

	Miehet/Males						Naiset/Females						Total	Total
	Ikäryhmä/Age group						Ikäryhmä/Age group							
	15-24	25-34	35-44	45-54	55-64	Total	15-24	25-34	35-44	45-54	55-64	Total		
Ei ole esiintynyt/Not at all	78,2	72,8	83,3	80,1	79,1	79,0	77,5	83,3	83,1	86,9	79,6	82,3	80,8	
Alle 1 kk yhtäjaksoisesti/Less than 1 month without a break	15,5	19,8	10,0	9,2	10,5	12,5	17,5	11,2	12,4	8,1	13,8	12,4	12,4	
1-2 kk yhtäjaksoisesti/ 1-2 months without a break	2,5	3,0	3,2	3,6	2,8	3,1	3,4	1,9	2,6	1,5	2,2	2,3	2,7	
3 kk tai enemmän/ 3 months or more	3,8	4,3	3,6	7,0	7,7	5,4	1,5	3,5	1,9	3,5	4,4	2,9	4,1	
Yhteensä/Total (%)	100,0	100,0	100,0	100,0	100,0	100,0	100,0	100,0	100,0	100,0	100,0	100,0	100,0	
Yhteensä/Total (N)	238	232	281	357	287	1395	325	312	378	396	319	1730	3125	
Puuttavia/Missing (n)	13	9	17	17	30	86	5	3	7	14	19	48	134	

 TAULUKKO 14.B. Niiden osuus taustamuuttujien mukaan, joilla on esiintynyt limaisia ysköksiä (%).
 TABLE 14.B. Proportion of persons with mucous sputum by background variables.

		Miehet/Males						Naiset/Females						Total	Total	
		Ikäryhmä/Age group						Ikäryhmä/Age group								
		15-24	25-34	35-44	45-54	55-64	Total	15-24	25-34	35-44	45-54	55-64	Total			
SIVILISÄÄTY/ MARITAL STATUS	Naimisissa tai avoliitossa/Married		32	24	16	18	17	19	19	15	16	11	16	15	17	
	Naimaton/Single		21	33	20	18	40	23	23	22	22	27	30	23	23	
	Eronnut/Divorced				25	15	39	31	30	100	10	17	13	34	21	25
	Leski/Widowed		0			0	33	17		100			0	28	23	22
KOULUTUS/ EDUCATION	0-9 vuotta/0-9 years		15	8	21	29	26	24	19	8	18	13	26	20	22	
	10-12 vuotta/10-12 years		26	38	15	14	16	22	32	15	17	12	18	20	21	
	13 v. tai enemmän/13+		19	22	17	17	18	19	15	18	17	13	16	16	17	
ASUINALUE/ LIVING AREA	Uusimaa/South-Finland		30	25	17	23	19	22	25	19	15	16	21	19	20	
	Länsi-Suomi/West-Finland		22	27	12	11	26	19	24	17	17	13	12	16	17	
	Keski-Suomi/Middle Fin.		17	34	16	21	22	22	22	18	18	11	23	18	20	
	Kaakkois-Suomi/South-East		27	24	15	17	14	19	21	16	12	15	20	17	17	
	Itä-Suomi/East-Finland		12	29	21	35	13	22	18	18	27	13	28	20	21	
KAUPUNGI- MISASTE/ URBANISATION	Pääkaupunkiseutu/ Metropolitan area		29	21	20	16	21	21	28	20	18	13	24	20	21	
	Isot kaupungit/Cities		15	25	17	21	23	20	19	23	23	14	21	20	20	
	Pienet kaupungit/Towns		19	36	13	18	21	20	22	10	13	15	19	16	18	
	Muu kunta/Rural area		25	27	17	23	20	22	23	13	15	11	19	16	19	
AMMATTI/ OCCUPATION	Maataloustyö/Agricultural		0	17	10	13	22	14	50	0	11	9	20	13	14	
	Tehdastyö/Industrial work		31	34	18	28	21	26	33	18	18	10	19	15	24	
	Toimistotyö/Office work		32	21	18	12	16	17	18	12	16	13	17	14	15	
	Opiskelu/Studying		18	27	0	0		19	24	39	10	0		25	23	
	Kotiäiti,-isä/Homemaker					0		0	25	13	14	17	27	17	17	
	Eläkeläinen/Pensioned		0	0	29	30	23	24		67	20	19	20	21	22	
VUOSI/YEAR	Työtön/Unemployed		27	45	7	27	28	26	11	25	39	20	28	26	26	
	1986-1989		16	18	19	22	27	20	17	15	14	21	22	17	19	
	1990-1992		18	17	17	23	26	20	18	14	15	17	20	16	18	
	1993-1995		23	17	21	18	27	21	18	16	15	17	19	17	19	
	1996-1998		23	21	20	21	25	22	21	17	17	16	19	18	20	
	1999-2000		20	19	20	21	21	20	21	17	18	18	23	19	20	
	2001		30	23	23	21	23	23	24	19	18	15	23	20	21	
	2002		22	27	17	20	21	21	22	17	17	13	20	18	19	

TAULUKKO 15.A. Eräisiin tehtäviin kykenemättömyys sukupuolen ja iän mukaan (%).
 TABLE 15.A. Inability to perform given tasks by sex and age (%).

	Miehet/Males						Naiset/Females						Total	Total
	Ikäryhmä/Age group					Total	Ikäryhmä/Age group					Total		
	15-24	25-34	35-44	45-54	55-64		15-24	25-34	35-44	45-54	55-64			
Puolen kilometrin kävely levähtämättä/To walk half a kilometer	,4	,0	1,0	2,4	2,5	1,4	,6	,0	,3	2,4	3,3	1,4	1,4	
Lyhyehkön matkan juoksu (100 m)/To run a short distance (100)	,4	,4	3,0	7,2	12,7	5,3	1,2	2,5	4,2	7,3	16,9	6,5	5,9	
Pitkähkön matkan juoksu (500 m)/To run a long distance (500 m)	8,1	6,2	14,8	28,3	40,2	21,1	23,3	24,5	29,4	42,4	46,9	33,7	28,0	
Kykenee em. tehtäviin/Able to do things mentioned above	91,9	93,8	84,9	71,7	58,5	78,5	76,7	75,5	70,6	56,6	49,9	65,4	71,4	
Yhteensä/Total (N)	248	241	298	374	316	1477	330	314	384	410	337	1775	3252	

TAULUKKO 15.B. Edellä mainittuihin tehtäviin kykenemättömien osuus taustamuuttujien mukaan (%).
 TABLE 15.B. Proportion of persons unable to perform the tasks mentioned above by background variables (%).

		Miehet/Males						Naiset/Females						Total	Total
		Ikäryhmä/Age group						Ikäryhmä/Age group							
		15-24	25-34	35-44	45-54	55-64	Total	15-24	25-34	35-44	45-54	55-64	Total		
SIVIILISÄÄTY/ MARITAL STATUS	Naimisissa tai avoliitossa/Married	4	4	13	27	37	22	28	25	26	42	48	35	29	
	Naimaton/Single	8	11	14	36	42	15	22	24	33	43	71	28	22	
	Eronnut/Divorced	,	0	29	28	68	42	100	20	51	46	51	48	45	
	Leski/Widowed	100	,	100	0	67	67	,	100	,	86	53	63	64	
KOULUTUS/ EDUCATION	0-9 vuotta/0-9 years	11	15	22	42	50	38	22	46	56	53	51	45	41	
	10-12 vuotta/10-12 years	8	6	19	22	36	17	23	40	37	41	49	36	27	
	13 v. tai enemmän/13+ years	2	5	9	22	34	15	22	20	24	39	52	29	23	
ASUINALUE/ LIVING AREA	Uusimaa/South-Finland	4	4	12	28	37	19	21	17	31	35	49	30	25	
	Länsi-Suomi/West-Finland	10	7	15	24	44	21	22	26	29	48	49	36	29	
	Keski-Suomi/Middle Fin.	4	2	12	31	44	20	25	31	20	41	54	34	28	
	Kaakkois-Suomi/ South-East	10	11	13	27	50	25	27	32	27	50	57	42	34	
	Itä-Suomi/East-Finland	11	13	23	32	48	28	23	29	56	48	42	42	34	
KAUPUNGISTU MISASTE/ URBANISATION	Pääkaupunkiseutu/ Metropolitan area	3	4	15	24	41	18	20	15	31	32	55	30	25	
	Isot kaupungit/Cities	7	8	13	30	50	21	27	28	28	35	62	35	29	
	Pienet kaupungit/Towns	8	9	15	31	39	23	25	25	24	52	46	36	30	
	Muu kunta/Rural area	11	3	17	27	39	22	21	31	35	47	44	36	29	
	AMMATTI/ OCCUPATION	Maataloustyö/Agricultural	0	0	17	27	41	25	50	0	13	36	60	31	27
AMMATTI/ OCCUPATION	Tehdastyö/Industrial work	8	6	15	23	31	17	33	35	18	44	63	40	21	
	Toimistotyö/Office work	13	4	11	25	39	19	34	19	26	42	45	32	28	
	Opiskelu/Studying	5	17	0	0	,	7	19	13	36	25	,	19	14	
	Kotiäiti,-isä/Homemaker	,	,	,	0	,	0	50	40	48	42	17	40	40	
	Eläkeläinen/Pensioned	100	0	71	55	44	47	,	67	60	76	60	62	55	
	Työtön/Unemployed	24	18	33	41	55	38	40	59	57	43	41	48	43	
	VUOSI/YEAR	1986-1989	3	7	16	33	46	19	13	24	33	49	61	35	27
1990-1992		5	7	14	28	44	18	15	25	35	48	56	35	27	
1993-1995		5	9	15	26	41	19	14	24	32	45	54	33	26	
1996-1998		7	8	15	26	37	19	15	25	33	43	50	33	27	
1999-2000		8	9	13	28	39	20	19	23	34	45	59	36	29	
2001		8	9	15	23	39	19	21	24	34	41	54	35	28	
2002		8	6	15	28	41	21	23	25	29	43	50	35	29	

TAULUKKO 16.A. Oman terveydentilan arvioiminen sukupuolen ja iän mukaan (%).
 TABLE 16.A. Self reported health by sex and age (%).

	Miehet/Males						Naiset/Females						Total	Total
	Ikäryhmä/Age group						Ikäryhmä/Age group							
	15-24	25-34	35-44	45-54	55-64	Total	15-24	25-34	35-44	45-54	55-64	Total		
Hyvä/Good	55,8	44,4	34,2	31,6	16,8	35,2	41,3	38,5	35,9	31,7	19,9	33,4	34,2	
Melko hyvä/Reasonably good	27,9	32,8	35,9	29,4	32,4	31,6	37,7	37,3	35,1	36,3	39,0	37,0	34,6	
Keskitasoinen/Average	12,7	19,1	23,5	30,5	36,8	25,6	17,9	20,1	24,0	23,7	29,8	23,2	24,3	
Melko huono/Rather poor	3,6	3,3	5,4	5,9	11,7	6,2	3,0	3,5	4,5	6,1	11,0	5,7	5,9	
Huono/Poor	,0	,4	1,0	2,7	2,2	1,4	,0	,6	,5	2,2	,3	,8	1,1	
Yhteensä/Total (%)	100,0	100,0	100,0	100,0	100,0	100,0	100,0	100,0	100,0	100,0	100,0	100,0	100,0	
Yhteensä/Total (N)	251	241	298	374	315	1479	329	314	379	410	336	1768	3247	
Puuttuvia/Missing (n)	0	0	0	0	2	2	1	1	6	0	2	10	12	

 TAULUKKO 16.B. Oman terveydentilan hyväksi tai melko hyväksi arvoineiden osuus taustamuuttujien mukaan (%).
 TABLE 16.B. Proportion of respondents who reported a fairly good or good health, by background variables (%).

		Miehet/Males						Naiset/Females						Total	Total
		Ikäryhmä/Age group						Ikäryhmä/Age group							
		15-24	25-34	35-44	45-54	55-64	Total	15-24	25-34	35-44	45-54	55-64	Total		
SIVILISÄÄTY/ MARITAL STATUS	Naimisissa tai avoliitossa/Married	79	80	72	64	52	66	84	77	72	69	63	71	69	
	Naimaton/Single	85	73	73	51	35	74	78	72	73	59	57	73	73	
	Eronnut/Divorced	,	50	48	59	38	49	100	80	58	72	42	60	56	
	Leski/Widowed	0	,	0	0	67	33	,	0	,	57	53	52	48	
KOULUTUS/ EDUCATION	0-9 vuotta/0-9 years	89	54	72	50	42	55	79	54	61	59	49	59	57	
	10-12 vuotta/10-12 years	80	75	67	60	54	68	79	64	70	71	62	71	70	
	13 v. tai enemmän/13+ years	88	81	73	69	58	73	80	80	72	71	69	74	74	
ASUINALUE/ LIVING AREA	Uusimaa/South-Finland	84	78	76	65	44	68	75	76	69	67	69	71	70	
	Länsi-Suomi/West-Finland	86	78	66	66	44	67	74	77	75	71	62	71	69	
	Keski-Suomi/Middle Fin.	78	78	78	53	46	65	91	74	71	61	52	70	68	
	Kaakkois-Suomi/South-East	82	56	70	58	66	65	77	84	56	66	53	65	65	
	Itä-Suomi/East-Finland	86	93	55	55	52	64	77	82	56	76	54	68	66	
	Pohjois-Suomi/North-Fin.	88	79	67	64	58	70	79	71	87	73	49	73	71	
KAUPUNGIS- TUMISASTE/ URBANISATION	Pääkaupunkiseutu/ Metropolitan area	91	80	75	67	53	72	75	79	69	68	65	71	72	
	Isot kaupungit/Cities	75	80	72	58	50	67	81	74	71	68	55	70	69	
	Pienet kaupungit/Towns	85	76	65	59	52	65	81	76	76	69	56	71	68	
	Muu kunta/Rural area	85	73	70	63	45	66	78	74	68	67	60	69	67	
AMMATTI/ OCCUPATION	Maataloustyö/Agricultural	67	100	71	62	45	63	50	67	78	64	60	67	64	
	Tehdastyö/Industrial work	74	78	65	64	50	66	67	82	47	69	56	65	66	
	Toimistotyö/Office work	87	81	75	68	63	72	79	77	74	71	63	72	72	
	Opiskelu/Studying	87	70	100	100	,	85	80	87	73	100	,	81	83	
	Kotiäiti,-isä/Homemaker	,	,	,	0	,	0	88	80	59	67	83	74	73	
	Eläkeläinen/Pensioned	100	50	14	35	38	37	,	0	60	24	55	51	44	
	Työtön/Unemployed	65	55	67	41	41	50	60	47	55	64	50	55	53	
VUOSI/YEAR	1978-1981	85	76	65	50	30	63	83	81	70	53	36	65	64	
	1982-1985	84	77	71	53	34	66	83	79	75	58	37	67	66	
	1986-1989	84	76	67	53	41	66	80	77	73	58	39	67	66	
	1990-1992	86	76	66	56	42	66	81	77	73	63	43	68	67	
	1993-1995	90	82	73	62	43	70	88	87	80	69	48	76	73	
	1996-1998	83	74	66	60	49	66	78	74	69	64	50	67	67	
	1999-2000	85	77	69	56	50	67	78	76	71	67	52	69	68	
	2001	85	76	62	61	51	66	76	73	71	67	54	68	67	
	2002	84	77	70	61	49	67	79	76	71	68	59	70	69	

TAULUKKO 17.A. Sairaus tai vamma, joka haittaa työ- tai toimintakykyä (%).
 TABLE 17.A. Illness or injury that hampers ability to work or function (%).

	Miehet/Males						Naiset/Females						Total	Total
	Ikäryhmä/Age group						Ikäryhmä/Age group							
	15-24	25-34	35-44	45-54	55-64	Total	15-24	25-34	35-44	45-54	55-64	Total		
Ei/No	92,8	89,2	84,5	78,2	62,2	80,4	95,2	89,2	90,3	80,9	71,7	85,4	83,1	
Kyllä/Yes	7,2	10,8	15,5	21,8	37,8	19,6	4,8	10,8	9,7	19,1	28,3	14,6	16,9	
Yhteensä/Total (%)	100,0	100,0	100,0	100,0	100,0	100,0	100,0	100,0	100,0	100,0	100,0	100,0	100,0	
Yhteensä/Total (N)	250	241	297	372	307	1467	330	315	381	408	329	1763	3230	
Puuttavia/Missing (n)	1	0	1	2	10	14	0	0	4	2	9	15	29	

 TAULUKKO 17.B. Niiden osuus, joilla ei ole työ- tai toimintakykyä haittaavaa sairautta tai vammaa.
 TABLE 17.B. Proportion of persons without an illness or injury that hampers ability to work or function.

		Miehet/Males						Naiset/Females						Total	Total
		Ikäryhmä/Age group						Ikäryhmä/Age group							
		15-24	25-34	35-44	45-54	55-64	Total	15-24	25-34	35-44	45-54	55-64	Total		
SIVIILISÄÄTY/ MARITAL STATUS	Naimisissa tai avoliitossa/Married		89	91	87	81	63	80	97	91	92	83	76	86	83
	Naimaton/Single		94	83	82	71	64	86	95	87	87	73	63	89	87
	Eronnut/Divorced		,	100	76	69	61	69	100	80	81	79	60	74	72
	Leski/Widowed		0	,	0	100	33	33	,	0	,	57	58	56	52
KOULUTUS/ EDUCATION	0-9 vuotta/0-9 years		94	77	75	69	53	68	96	92	88	72	62	75	71
	10-12 vuotta/10-12 years		93	95	80	79	71	84	94	88	88	84	77	87	86
	13 v. tai enemmän/13+ years		92	86	92	85	70	85	96	90	91	84	82	89	87
ASUINALUE/ LIVING AREA	Uusimaa/South-Finland		98	91	86	83	66	83	94	88	94	82	77	88	86
	Länsi-Suomi/West-Finland		86	87	80	79	53	77	99	87	88	80	78	86	82
	Keski-Suomi/Middle Fin.		98	89	86	77	59	81	93	89	91	78	73	85	83
	Kaakkois-Suomi/South-East		77	83	87	80	70	79	90	100	82	80	67	81	80
	Itä-Suomi/East-Finland		93	100	83	71	64	80	95	88	96	81	69	85	82
KAUPUNGIS- TUMISASTE/ URBANISATION	Pääkaupunkiseutu/ Metropolitan area		97	90	82	90	67	85	93	88	92	81	78	87	86
	Isot kaupungit/Cities		95	85	84	79	63	81	95	91	91	77	69	85	83
	Pienet kaupungit/Towns		86	94	89	72	58	77	95	87	89	87	72	86	82
	Muu kunta/Rural area		95	89	83	79	63	80	97	91	89	78	69	84	82
AMMATTI/ OCCUPATION	Maataloustyö/Agricultural		100	100	83	77	64	78	100	100	89	91	40	83	79
	Tehdastyö/Industrial work		95	92	82	83	67	84	100	88	100	78	69	84	84
	Toimistotyö/Office work		91	94	90	87	80	88	96	92	94	85	86	90	89
	Opiskelu/Studying		94	78	100	100	,	92	96	90	82	100	,	94	94
	Kotiäiti,-isä/Homemaker		,	,	,	100	,	100	100	83	74	75	92	82	83
	Eläkeläinen/Pensioned		0	0	14	15	44	37	,	0	20	18	55	47	42
	Työtön/Unemployed		82	64	73	65	66	69	70	76	87	82	71	78	74
VUOSI/YEAR	1996-1998		92	88	87	75	60	80	93	91	90	82	65	84	82
	1999-2000		92	91	85	75	63	81	93	90	90	81	66	85	83
	2001		94	90	84	77	61	81	93	92	87	79	66	83	82
	2002		93	89	85	78	62	80	95	89	90	81	72	85	83

TAULUKKO 18.A. Jännittyneeksi, stressaantuneeksi itsensä tunteneet viimeksi kuluneen kuukauden aikana sukupuolen ja iän mukaan (%).
 TABLE 18.A. Persons with nervous tension or stress in the past month by sex and age (%).

	Miehet/Males						Naiset/Females						Total	Total
	Ikäryhmä/Age group						Ikäryhmä/Age group							
	15-24	25-34	35-44	45-54	55-64	Total	15-24	25-34	35-44	45-54	55-64	Total		
Elämäntilanne melkein sietämätön/Nearly unbearable	,8	2,9	3,7	3,2	2,3	2,7	1,5	2,2	1,6	2,5	2,1	2,0	2,3	
Enemmän kuin ihmiset yleensä/More than in general	10,1	16,3	17,2	18,3	15,5	15,8	16,1	12,5	15,9	18,7	12,8	15,4	15,6	
Jonkin verran, kuten ihmiset yleensä/Somewhat	58,1	62,1	59,3	52,7	56,6	57,3	66,1	70,3	65,0	59,7	54,1	62,9	60,3	
Ei lainkaan/Not at all	31,0	18,8	19,9	25,8	25,6	24,3	16,4	15,0	17,5	19,2	31,0	19,8	21,8	
Yhteensä/Total (%)	100,0	100,0	100,0	100,0	100,0	100,0	100,0	100,0	100,0	100,0	100,0	100,0	100,0	
Yhteensä/Total (N)	248	240	297	372	309	1466	330	313	383	407	329	1762	3228	
Puuttuvia/Missing (n)	3	1	1	2	8	15	0	2	2	3	9	16	31	

 TAULUKKO 18.B. Stressaantuneeksi itsensä tunteneiden osuus taustamuuttujien mukaan (%).
 TABLE 18.B. Persons with stress by background variables (%).

		Miehet/Males						Naiset/Females						Total	Total
		Ikäryhmä/Age group						Ikäryhmä/Age group							
		15-24	25-34	35-44	45-54	55-64	Total	15-24	25-34	35-44	45-54	55-64	Total		
SIVIILISÄÄTY/ MARITAL STATUS	Naimisissa tai avoliitossa/Married	29	17	21	20	16	19	15	16	17	20	12	16	17	
	Naimaton/Single	9	21	16	17	40	15	18	13	16	26	16	18	16	
	Eronnut/Divorced	,	25	24	36	18	26	0	10	24	21	24	22	24	
	Leski/Widowed	0	,	0	100	0	17	,	,	,	43	37	38	34	
KOULUTUS/ EDUCATION	0-9 vuotta/0-9 years	7	31	16	16	15	15	12	15	22	26	17	18	17	
	10-12 vuotta/10-12 years	13	12	21	19	13	16	19	16	17	18	11	17	16	
	13 v. tai enemmän/13+ years	8	22	23	27	26	23	19	15	18	21	17	18	20	
ASUINALUE/ LIVING AREA	Uusimaa/South-Finland	7	21	27	23	19	20	18	13	18	21	13	16	18	
	Länsi-Suomi/West-Finland	15	20	20	13	25	18	12	21	16	25	12	17	18	
	Keski-Suomi/Middle Fin.	8	19	16	27	23	19	19	14	14	20	20	17	18	
	Kaakkois-Suomi/South-East	14	17	23	36	13	23	23	5	12	27	21	20	21	
	Itä-Suomi/East-Finland	11	13	16	19	6	13	23	35	19	19	15	21	17	
	Pohjois-Suomi/North-Fin.	13	18	18	14	12	15	19	9	26	8	9	15	15	
KAUPUNGIS- TUMISASTE/ URBANISATION	Pääkaupunkiseutu/ Metropolitan area	6	23	20	24	24	20	20	12	20	22	15	18	19	
	Isot kaupungit/Cities	13	19	16	27	17	19	21	20	19	22	20	21	20	
	Pienet kaupungit/Towns	13	19	18	21	17	18	19	12	16	22	13	17	17	
	Muu kunta/Rural area	11	17	26	18	16	18	13	15	16	19	13	15	17	
AMMATTI/ OCCUPATION	Maataloustyö/Agricultural	0	0	17	19	19	16	0	33	11	9	0	10	15	
	Tehdastyö/Industrial work	11	14	17	18	2	14	33	18	6	23	13	17	15	
	Toimistotyö/Office work	35	18	23	22	20	21	16	12	18	21	18	17	19	
	Opiskelu/Studying	7	23	50	0	,	10	18	26	18	0	,	19	15	
	Kotiäiti,-isä/Homemaker	,	,	,	0	,	0	0	10	13	17	17	12	12	
	Eläkeläinen/Pensioned	0	50	57	21	19	22	,	0	10	41	12	15	18	
	Työtön/Unemployed	13	55	27	34	26	30	30	24	30	25	17	24	27	
VUOSI/YEAR	1978-1981	8	17	18	17	16	15	10	11	12	11	13	12	14	
	1982-1985	8	17	19	16	14	15	9	13	13	13	14	12	14	
	1986-1989	9	16	21	20	14	16	11	13	16	15	13	14	15	
	1990-1992	9	18	21	20	14	16	11	15	17	16	13	15	15	
	1993-1995	11	19	23	22	14	18	15	17	18	20	13	17	18	
	1996-1998	9	19	22	24	14	18	20	21	22	20	14	19	19	
	1999-2000	9	19	24	24	17	19	18	19	20	19	14	18	19	
	2001	12	16	22	20	15	17	20	20	19	20	15	19	18	
	2002	11	19	21	22	18	18	18	15	17	21	15	17	18	

TAULUKKO 19.A. Apteekissa käyntien määrä viimeksi kuluneen vuoden aikana sukupuolen ja iän mukaan (%).

TABLE 19.A. Visits to the pharmacy in the past year by sex and age (%).

	Miehet/Males						Naiset/Females						Total	Total
	Ikäryhmä/Age group						Ikäryhmä/Age group							
	15-24	25-34	35-44	45-54	55-64	Total	15-24	25-34	35-44	45-54	55-64	Total		
Ei yhtään/None	43,3	12,1	11,1	12,4	12,7	17,4	13,4	1,9	2,1	2,5	1,5	4,2	10,2	
1-4 kertaa/1-4 times	44,5	52,3	48,0	45,7	39,0	45,6	43,8	29,5	26,7	32,4	34,1	33,1	38,8	
5-9 kertaa/5-9 times	7,7	18,0	20,8	20,8	27,0	19,5	23,4	35,3	36,1	30,7	29,9	31,2	25,8	
10-19 kertaa/10-19 times	4,0	14,6	16,8	16,8	16,2	14,2	15,2	25,6	27,7	28,0	26,0	24,7	19,9	
20 tai useammin/20 or more	,4	2,9	3,4	4,3	5,1	3,4	4,3	7,7	7,3	6,4	8,5	6,8	5,3	
Yhteensä/Total (%)	100,0	100,0	100,0	100,0	100,0	100,0	100,0	100,0	100,0	100,0	100,0	100,0	100,0	
yhteensä/Total (N)	247	239	298	370	315	1469	329	312	382	404	331	1758	3227	
Puuttavia/Missing (n)	4	2	0	4	2	12	1	3	3	6	7	20	32	

TAULUKKO 19.B. Kuluneen vuoden aikana vähintään 10 kertaa apteekissa käyneiden osuus taustamuuttujien mukaan (%).

TABLE 19.B. Proportion of persons who reported at least 10 trips to the pharmacy in the past year by background variables.

		Miehet/Males						Naiset/Females						Total	Total
		Ikäryhmä/Age group						Ikäryhmä/Age group							
		15-24	25-34	35-44	45-54	55-64	Total	15-24	25-34	35-44	45-54	55-64	Total		
SIVILISÄÄTY/ MARITAL STATUS	Naimisissa tai avoliitossa/Married		11	18	19	21	19	19	25	32	35	33	35	33	27
	Naimaton/Single		3	17	20	20	32	12	18	35	34	48	35	26	19
	Eronnut/Divorced		,	0	29	24	26	25	50	60	41	28	31	34	31
	Leski/Widowed		100	,	100	0	33	50	,	0	,	43	42	41	42
KOULUTUS/ EDUCATION	0-9 vuotta/0-9 years		2	15	19	21	18	16	9	23	47	40	38	32	24
	10-12 vuotta/10-12 years		4	17	16	22	21	15	20	39	42	31	28	31	23
	13 v. tai enemmän/13+ years		6	18	24	20	27	21	25	33	31	32	37	32	27
ASUINALUE/ LIVING AREA	Uusimaa/South-Finland		4	19	22	23	26	20	22	32	34	45	37	34	28
	Länsi-Suomi/West-Finland		7	19	22	20	32	20	22	42	45	35	39	36	29
	Keski-Suomi/Middle Fin.		2	20	18	24	17	17	9	29	31	30	28	26	22
	Kaakkois-Suomi/South-East		5	18	13	20	16	15	20	32	29	31	30	29	23
	Itä-Suomi/East-Finland		0	13	23	20	6	13	32	29	41	31	38	35	23
KAUPUNGIS- TUMISASTE/ URBANISATION	Pääkaupunkiseutu/ Metropolitan area		3	20	29	22	30	22	29	33	39	44	41	37	31
	Isot kaupungit/Cities		6	15	28	23	18	18	21	37	39	29	42	33	27
	Pienet kaupungit/Towns		5	11	18	25	20	17	21	37	28	34	29	30	24
	Muu kunta/Rural area		4	24	12	17	20	15	12	28	36	33	31	28	22
AMMATTI/ OCCUPATION	Maataloustyö/Agricultural		0	17	13	15	23	16	0	33	44	40	40	38	22
	Tehdastyö/Industrial work		5	17	13	18	13	14	67	44	41	44	44	44	20
	Toimistotyö/Office work		13	16	25	21	18	20	23	32	31	31	34	31	27
	Opiskelu/Studying		2	22	0	100	,	5	18	33	27	50	,	21	15
	Kotiäiti,-isä/Homemaker		,	,	,	0	,	0	25	33	55	17	25	35	34
	Eläkeläinen/Pensioned		0	100	71	55	28	36	,	67	67	65	38	44	40
VUOSI/YEAR	Työtön/Unemployed		12	10	33	16	24	19	20	29	48	30	24	31	25
	1993-1995		4	13	14	18	24	14	19	36	29	29	31	29	22
	1996-1998		4	15	16	17	19	15	18	35	32	31	35	30	23
	1999-2000		5	16	18	22	22	17	22	36	35	33	33	32	25
	2001		6	15	18	19	22	17	20	42	35	32	35	33	25
2002		4	18	20	21	21	18	19	33	35	34	34	32	25	

TAULUKKO 20.A. Kuinka suuren osan ajasta kuluneen kuukauden aikana vastaaja on tuntenut olevansa täynnä elinvoimaa.
 TABLE 20.A. How much of the time in the past month has the respondent felt full of vitality.

	Miehet/Males						Naiset/Females						Total	Total
	Ikäryhmä/Age group						Ikäryhmä/Age group							
	15-24	25-34	35-44	45-54	55-64	Total	15-24	25-34	35-44	45-54	55-64	Total		
Koko ajan/All the time	10,2	9,5	6,4	8,4	12,3	9,3	4,3	2,2	3,1	3,9	9,0	4,5	6,7	
Suurimman osan aikaa/Most of the time	35,1	33,6	32,2	35,3	24,6	32,1	25,5	30,9	30,2	35,9	25,1	29,8	30,9	
Huomattavan osan aikaa/Quite a lot	25,7	26,6	24,4	26,1	26,9	25,9	31,0	29,3	28,9	26,5	31,0	29,2	27,7	
Jonkin aikaa/Some of the time	17,6	19,1	25,1	17,7	23,0	20,5	28,2	24,8	24,9	18,2	19,8	23,0	21,9	
Vähän aikaa/Seldom	9,4	10,8	10,2	8,7	10,0	9,7	9,8	10,2	11,3	12,0	11,1	11,0	10,4	
En ollenkaan/Never	2,0	,4	1,7	3,8	3,2	2,4	1,2	2,5	1,6	3,4	4,0	2,6	2,5	
Yhteensä/Total (%)	100,0	100,0	100,0	100,0	100,0	100,0	100,0	100,0	100,0	100,0	100,0	100,0	100,0	
Yhteensä/Total (N)	245	241	295	368	309	1458	326	314	381	407	323	1751	3209	
Puuttuvia/Missing (n)	6	0	3	6	8	23	4	1	4	3	15	27	50	

TAULUKKO 20.B. Niiden osuus vastaajista, jotka ovat tunteneet olevansa täynnä elinvoimaa koko ajan tai suurimman osan aikaa kuluneen kuukauden aikana, taustamuuttujien mukaan (%).

TABLE 20.B. Proportion of respondents who have felt full of vitality all the time or most of the time in the past month (%).

		Miehet/Males						Naiset/Females						Total	Total
		Ikäryhmä/Age group						Ikäryhmä/Age group							
		15-24	25-34	35-44	45-54	55-64	Total	15-24	25-34	35-44	45-54	55-64	Total		
SIVILISÄÄTY/ MARITAL STATUS	Naimisissa tai avoliitossa/Married	39	44	41	44	39	42	28	34	36	42	36	37	39	
	Naimaton/Single	46	44	31	42	29	42	30	33	28	36	28	31	36	
	Eronnut/Divorced	,	25	38	46	34	39	0	20	22	35	27	28	33	
	Leski/Widowed	100	,	0	0	0	17	,	0	,	29	32	30	27	
KOULUTUS/ EDUCATION	0-9 vuotta/0-9 years	55	46	41	38	36	40	36	31	35	40	34	36	38	
	10-12 vuotta/10-12 years	42	45	41	47	39	43	26	36	35	39	41	35	39	
	13 v. tai enemmän/13+ years	42	42	38	45	35	40	32	33	32	41	24	34	36	
ASUINALUE/ LIVING AREA	Uusimaa/South-Finland	51	34	34	42	39	39	25	32	39	31	39	34	36	
	Länsi-Suomi/West-Finland	40	41	40	43	29	39	26	38	25	35	39	32	35	
	Keski-Suomi/Middle Fin.	50	50	41	40	30	42	39	30	34	36	21	32	36	
	Kaakkois-Suomi/South-East	32	72	38	49	45	46	40	37	34	48	32	39	42	
	Itä-Suomi/East-Finland	37	27	40	41	41	38	19	35	26	52	33	34	36	
	Pohjois-Suomi/North-Fin.	55	45	44	51	45	48	29	32	35	53	39	38	43	
KAUPUNGIS- TUMISASTE/ URBANISATION	Pääkaupunkiseutu/ Metropolitan area	45	33	27	37	33	34	18	33	39	35	46	35	35	
	Isot kaupungit/Cities	31	38	46	42	33	38	26	33	27	32	17	28	32	
	Pienet kaupungit/Towns	52	46	39	46	40	45	38	37	34	42	35	37	41	
	Muu kunta/Rural area	49	55	40	45	38	44	31	31	34	46	36	36	40	
AMMATTI/ OCCUPATION	Maataloustyö/Agricultural	33	83	50	25	45	43	0	67	0	18	0	13	35	
	Tehdastyö/Industrial work	42	45	42	47	42	44	0	25	24	50	27	34	42	
	Toimistotyö/Office work	30	41	37	47	34	40	30	35	34	41	31	36	37	
	Opiskelu/Studying	49	43	50	100	,	49	31	31	55	50	,	32	39	
	Kotiäiti,-isä/Homemaker	,	,	,	0	,	0	13	40	43	33	42	38	37	
	Eläkeläinen/Pensioned	0	0	17	47	31	32	,	0	20	18	37	32	32	
	Työtön/Unemployed	33	36	33	23	50	35	20	18	22	41	37	30	32	
VUOSI/YEAR	2002	45	43	39	44	37	41	30	33	33	40	34	34	38	

TAULUKKO 21.A. Kuinka suuren osan ajasta kuluneen kuukauden aikana vastaaja on ollut hyvin hermostunut.
 TABLE 21.A. How much of the time in the past month has the respondent been very nervous.

	Miehet/Males						Naiset/Females						Total	Total
	Ikäryhmä/Age group						Ikäryhmä/Age group							
	15-24	25-34	35-44	45-54	55-64	Total	15-24	25-34	35-44	45-54	55-64	Total		
Koko ajan/All the time	,0	,4	,3	1,4	,7	,6	,3	,0	,5	1,0	,3	,5	,5	
Suurimman osan aikaa/Most of the time	1,6	3,8	3,0	2,7	1,6	2,5	2,8	1,6	,8	1,5	,9	1,5	2,0	
Huomattavan osan aikaa/Quite a lot	5,7	3,8	5,1	3,0	3,0	4,0	7,4	5,4	4,2	4,9	2,2	4,8	4,4	
Jonkin aikaa/Some of the time	16,3	18,3	17,9	14,4	15,4	16,3	23,0	17,5	17,3	16,5	10,2	16,9	16,6	
Vähän aikaa/Seldom	54,7	51,3	50,7	43,3	41,6	47,7	47,2	48,4	53,5	44,2	42,9	47,3	47,5	
En ollenkaan/Never	21,6	22,5	23,0	35,1	37,7	28,8	19,3	27,1	23,6	31,9	43,5	29,0	28,9	
Yhteensä/Total (%)	100,0	100,0	100,0	100,0	100,0	100,0	100,0	100,0	100,0	100,0	100,0	100,0	100,0	
Yhteensä/Total (N)	245	240	296	367	305	1453	326	314	381	407	322	1750	3203	
Puuttuvia/Missing (n)	6	1	2	7	12	28	4	1	4	3	16	28	56	

 TAULUKKO 21.B. Niiden osuus vastaajista, jotka ovat olleet hyvin hermostuneita vähintään jonkin aikaa kuluneen kuukauden aikana (%).
 TABLE 21.B. Proportion of respondents who have been very nervous at least some of the time in the past month (%).

		Miehet/Males						Naiset/Females						Total	Total
		Ikäryhmä/Age group						Ikäryhmä/Age group							
		15-24	25-34	35-44	45-54	55-64	Total	15-24	25-34	35-44	45-54	55-64	Total		
SIVIILISÄÄTY/ MARITAL STATUS	Naimisissa tai avoliitossa/Married	32	23	26	18	19	22	42	22	21	22	10	20	21	
	Naimaton/Single	23	31	22	27	33	25	31	29	19	22	44	29	27	
	Eronnut/Divorced	,	25	33	33	27	31	100	30	43	35	20	33	32	
	Leski/Widowed	0	,	100	100	0	33	,	100	,	14	22	23	25	
KOULUTUS/ EDUCATION	0-9 vuotta/0-9 years	21	46	25	26	20	23	24	46	41	20	13	20	22	
	10-12 vuotta/10-12 years	26	25	27	22	21	25	36	27	21	23	10	24	25	
	13 v. tai enemmän/13+ years	20	25	25	18	22	22	36	22	22	26	18	24	23	
ASUINALUE/ LIVING AREA	Uusimaa/South-Finland	21	26	30	28	23	26	38	23	26	24	14	25	25	
	Länsi-Suomi/West-Finland	26	22	20	15	28	22	32	23	19	26	12	23	22	
	Keski-Suomi/Middle Fin.	19	33	34	28	17	27	25	29	25	28	16	25	26	
	Kaakkois-Suomi/South-East	36	22	24	27	19	26	23	16	16	30	12	21	23	
	Itä-Suomi/East-Finland	26	33	23	14	12	20	38	35	22	13	12	22	21	
KAUPUNGIS- TUMISASTE/ URBANISATION	Pääkaupunkiseutu/ Metropolitan area	15	29	31	25	20	25	45	24	25	24	16	26	26	
	Isot kaupungit/Cities	25	26	22	21	16	22	32	25	27	28	19	26	24	
	Pienet kaupungit/Towns	25	26	24	20	24	23	33	21	17	23	10	21	22	
	Muu kunta/Rural area	25	25	28	22	21	24	28	27	24	22	12	22	23	
AMMATTI/ OCCUPATION	Maataloustyö/Agricultural	33	0	21	13	19	17	100	33	22	27	0	27	20	
	Tehdastyö/Industrial work	24	26	23	22	10	22	33	24	19	16	13	18	21	
	Toimistotyö/Office work	52	23	25	16	18	22	38	21	23	24	14	23	22	
	Opiskelu/Studying	19	30	0	0	,	20	32	26	9	25	,	30	26	
	Kotiäiti,-isä/Homemaker	,	,	,	0	,	0	25	30	17	17	17	22	22	
	Eläkeläinen/Pensioned	0	100	71	39	29	34	,	67	30	41	13	19	26	
VUOSI/YEAR	Työtön/Unemployed	33	45	33	35	27	34	40	35	30	26	14	27	30	
	2002	24	26	26	22	21	23	33	25	23	24	14	24	24	

TAULUKKO 22.A. Kuinka suuren osan ajasta kuluneen kuukauden aikana vastaaja on tuntenut mielialansa niin matalaksi, ettei mikään ole voinut häntä piristää.

TABLE 22.A. How much of the time in the past month has the respondent been in such a depressed mood that nothing has cheered him/her up.

	Miehet/Males						Naiset/Females						Total	Total
	Ikäryhmä/Age group						Ikäryhmä/Age group							
	15-24	25-34	35-44	45-54	55-64	Total	15-24	25-34	35-44	45-54	55-64	Total		
Koko ajan/All the time	,0	,4	,3	1,6	,3	,6	,6	,0	,5	1,0	,3	,5	,6	
Suurimman osan aikaa/Most of the time	,8	,0	,7	1,4	2,6	1,2	1,8	1,0	1,0	1,7	,3	1,2	1,2	
Huomattavan osan aikaa/Quite a lot	3,3	2,5	2,0	1,9	2,0	2,3	4,3	4,8	3,4	3,0	2,8	3,6	3,0	
Jonkin aikaa/Some of the time	7,3	8,8	8,5	9,1	11,1	9,1	11,7	8,3	8,1	8,4	7,2	8,7	8,9	
Vähän aikaa/Seldom	26,9	23,4	22,4	22,5	26,2	24,2	34,8	26,2	27,6	30,8	26,4	29,2	26,9	
En ollenkaan/Never	61,6	64,9	66,0	63,5	57,7	62,7	46,8	59,7	59,3	55,2	62,9	56,7	59,4	
Yhteensä/Total (%)	100,0	100,0	100,0	100,0	100,0	100,0	100,0	100,0	100,0	100,0	100,0	100,0	100,0	
Yhteensä/Total (N)	245	239	294	364	305	1447	325	313	381	406	318	1743	3190	
Puuttuvia/Missing (n)	6	2	4	10	12	34	5	2	4	4	20	35	69	

TAULUKKO 22.B. Niiden osuus vastaajista, jotka ovat tunteneet mielialansa vähintään jonkin aikaa kuluneen kuukauden aikana niin matalaksi, ettei mikään ole voinut heitä piristää (%).

TABLE 22.B. Proportion of respondents who have been in such a depressed mood that nothing has cheered him/her up at least some of the time in the past month (%).

		Miehet/Males						Naiset/Females						Total	Total
		Ikäryhmä/Age group						Ikäryhmä/Age group							
		15-24	25-34	35-44	45-54	55-64	Total	15-24	25-34	35-44	45-54	55-64	Total		
SIVIILISÄÄTY/ MARITAL STATUS	Naimisissa tai avoliitossa/Married	36	10	9	11	12	11	15	11	11	12	7	11	11	
	Naimaton/Single	8	15	13	20	40	13	19	19	17	16	33	19	16	
	Eronnut/Divorced	,	0	29	26	25	25	50	30	27	21	20	23	24	
	Leski/Widowed	0	,	100	0	33	33	,	100	,	29	22	27	28	
KOULUTUS/ EDUCATION	0-9 vuotta/0-9 years	9	8	16	17	16	15	16	23	18	19	11	15	15	
	10-12 vuotta/10-12 years	14	9	10	15	19	13	20	16	14	14	8	15	14	
	13 v. tai enemmän/13+ years	4	13	11	11	14	11	17	13	13	10	12	13	12	
ASUINALUE/ LIVING AREA	Uusimaa/South-Finland	5	14	18	14	17	14	18	14	15	12	8	14	14	
	Länsi-Suomi/West-Finland	15	11	9	10	17	12	17	13	10	12	8	12	12	
	Keski-Suomi/Middle Fin.	19	15	8	16	20	16	13	14	19	21	15	17	16	
	Kaakkois-Suomi/South-East	14	0	7	18	10	11	17	16	6	21	17	16	14	
	Itä-Suomi/East-Finland	7	20	17	21	9	14	29	18	19	10	4	15	15	
KAUPUNGIS- TUMISASTE/ URBANISATION	Pääkaupunkiseutu/ Metropolitan area	0	12	20	14	20	14	22	16	18	16	10	16	15	
	Isot kaupungit/Cities	13	12	8	14	20	13	13	13	12	14	19	14	14	
	Pienet kaupungit/Towns	13	10	8	17	13	13	20	12	8	13	9	12	13	
	Muu kunta/Rural area	14	13	11	11	15	13	19	15	16	15	8	14	14	
AMMATTI/ OCCUPATION	Maataloustyö/Agricultural	0	0	4	4	18	8	50	33	22	9	20	20	11	
	Tehdastyö/Industrial work	18	9	10	13	9	12	0	6	19	13	6	11	11	
	Toimistotyö/Office work	13	12	9	11	10	11	22	12	10	11	6	11	11	
	Opiskelu/Studying	9	17	0	0	,	10	16	13	0	25	,	15	13	
	Kotiäiti,-isä/Homemaker	,	,	,	0	,	0	14	20	17	18	17	18	18	
	Eläkeläinen/Pensioned	0	0	67	33	21	24	,	33	40	47	10	17	21	
Työtön/Unemployed	20	30	40	29	36	31	50	29	35	26	25	30	31		
VUOSI/YEAR	2002	11	12	12	14	16	13	18	14	13	14	11	14	14	

TAULUKKO 23.A. Kuinka suuren osan ajasta kuluneen kuukauden aikana vastaaja on tuntenut itsensä tyyneksi ja rauhalliseksi.
 TABLE 23.A. How much of the time in the past month has the respondent felt calm and peaceful.

	Miehet/Males						Naiset/Females						Total	Total
	Ikäryhmä/Age group						Ikäryhmä/Age group							
	15-24	25-34	35-44	45-54	55-64	Total	15-24	25-34	35-44	45-54	55-64	Total		
Koko ajan/All the time	7,3	2,9	5,5	6,8	14,1	7,5	1,8	2,2	4,7	6,1	11,9	5,4	6,4	
Suurimman osan aikaa/Most of the time	44,5	39,3	37,0	46,7	41,6	42,1	25,8	37,6	34,5	36,4	36,6	34,2	37,8	
Huomattavan osan aikaa/Quite a lot	28,2	37,7	30,1	23,0	21,3	27,4	32,5	30,3	30,0	32,2	32,9	31,6	29,7	
Jonkin aikaa/Some of the time	14,7	13,4	16,1	12,6	13,4	14,0	25,8	19,1	20,3	14,7	10,7	18,0	16,2	
Vähän aikaa/Seldom	4,9	5,4	9,6	7,4	7,9	7,2	13,5	9,2	9,7	7,1	7,0	9,2	8,3	
En ollenkaan/Never	,4	1,3	1,7	3,6	1,6	1,9	,6	1,6	,8	3,4	,9	1,5	1,7	
Yhteensä/Total (%)	100,0	100,0	100,0	100,0	100,0	100,0	100,0	100,0	100,0	100,0	100,0	100,0	100,0	
Yhteensä/Total (N)	245	239	292	366	305	1447	326	314	380	407	328	1755	3202	
Puuttuvia/Missing (n)	6	2	6	8	12	34	4	1	5	3	10	23	57	

TAULUKKO 23.B. Niiden osuus vastaajista, jotka ovat tunteneet itsensä tyyneksi ja rauhalliseksi koko ajan tai suurimman osan aikaa kuluneen kuukauden aikana (%).

TABLE 23.B. Proportion of respondents who have felt calm and peaceful all the time or most of the time in the past month (%).

		Miehet/Males						Naiset/Females						Total	Total
		Ikäryhmä/Age group						Ikäryhmä/Age group							
		15-24	25-34	35-44	45-54	55-64	Total	15-24	25-34	35-44	45-54	55-64	Total		
SIVILISÄÄTY/ MARITAL STATUS	Naimisissa tai avoliitossa/Married	39	44	43	54	60	51	27	41	42	42	54	43	47	
	Naimaton/Single	53	41	38	53	45	49	28	37	36	40	26	32	40	
	Eronnut/Divorced	,	0	48	55	34	44	0	30	24	49	37	38	40	
	Leski/Widowed	100	,	0	0	33	33	,	0	,	43	32	33	33	
KOULUTUS/ EDUCATION	0-9 vuotta/0-9 years	58	31	52	49	56	53	30	23	35	43	52	43	48	
	10-12 vuotta/10-12 years	51	43	39	67	55	51	29	34	39	43	54	39	45	
	13 v. tai enemmän/13+ years	45	42	45	48	55	47	25	42	40	41	34	39	42	
ASUINALUE/ LIVING AREA	Uusimaa/South-Finland	59	45	45	49	55	50	21	38	35	38	46	36	42	
	Länsi-Suomi/West-Finland	48	39	43	55	50	48	23	34	33	39	51	36	41	
	Keski-Suomi/Middle Fin.	54	41	34	47	43	44	30	46	40	41	40	39	41	
	Kaakkois-Suomi/South-East	41	35	48	58	65	52	37	42	59	34	49	43	47	
	Itä-Suomi/East-Finland	48	33	37	61	56	48	29	41	44	63	63	50	49	
	Pohjois-Suomi/North-Fin.	55	52	47	61	74	59	38	38	43	57	55	46	52	
KAUPUNGIS- TUMISASTE/ URBANISATION	Pääkaupunkiseutu/ Metropolitan area	62	41	44	44	55	48	20	39	32	41	48	36	41	
	Isot kaupungit/Cities	38	38	39	59	48	45	19	38	35	37	35	33	38	
	Pienet kaupungit/Towns	57	48	46	56	65	55	36	43	49	39	51	44	49	
	Muu kunta/Rural area	53	44	41	52	53	49	30	39	40	50	55	43	46	
AMMATTI/ OCCUPATION	Maataloustyö/Agricultural	0	67	42	54	67	53	0	67	22	55	20	37	48	
	Tehdastyö/Industrial work	53	38	50	58	67	52	33	41	25	45	44	40	50	
	Toimistotyö/Office work	30	42	44	56	57	49	34	43	40	42	42	41	44	
	Opiskelu/Studying	57	41	0	100	,	55	27	31	82	25	,	29	39	
	Kotiäiti,-isä/Homemaker	,	,	,	0	,	0	13	40	26	33	50	34	34	
	Eläkeläinen/Pensioned	100	50	17	33	48	45	,	0	50	35	55	51	48	
	Työtön/Unemployed	40	45	20	39	50	40	30	25	30	48	68	44	42	
VUOSI/YEAR	2002	52	42	42	54	56	50	28	40	39	43	48	40	44	

TAULUKKO 24.A. Kuinka suuren osan ajasta kuluneen kuukauden aikana vastaaja on ollut täynnä tarmoa.
 TABLE 24.A. How much of the time in the past month has the respondent been full of energy.

	Miehet/Males						Naiset/Females						Total	Total
	Ikäryhmä/Age group						Ikäryhmä/Age group							
	15-24	25-34	35-44	45-54	55-64	Total	15-24	25-34	35-44	45-54	55-64	Total		
Koko ajan/All the time	7,7	4,2	3,7	6,3	7,8	6,0	2,1	1,0	3,1	4,7	7,2	3,7	4,7	
Suurimman osan aikaa/Most of the time	26,8	26,4	21,4	25,6	22,3	24,4	19,9	23,2	20,2	22,7	22,1	21,6	22,9	
Huomattavan osan aikaa/Quite a lot	27,6	35,6	32,3	32,4	30,1	31,6	35,0	33,4	33,3	31,5	33,3	33,2	32,5	
Jonkin aikaa/Some of the time	25,6	21,8	27,9	21,8	20,1	23,3	29,8	28,3	29,9	23,9	19,9	26,4	25,0	
Vähän aikaa/Seldom	8,5	10,5	10,9	9,3	14,9	10,9	10,4	11,9	11,0	12,3	13,1	11,7	11,3	
En ollenkaan/Never	3,7	1,7	3,7	4,6	4,9	3,8	2,8	2,3	2,4	4,9	4,4	3,4	3,6	
Yhteensä/Total (%)	100,0	100,0	100,0	100,0	100,0	100,0	100,0	100,0	100,0	100,0	100,0	100,0	100,0	
Yhteensä/Total (N)	246	239	294	367	309	1455	326	311	381	406	321	1745	3200	
Puuttuvia/Missing (n)	5	2	4	7	8	26	4	4	4	4	17	33	59	

 TAULUKKO 24.B. Niiden osuus vastaajista, jotka ovat olleet täynnä tarmoa koko ajan tai suurimman osan aikaa kuluneen kuukauden aikana.
 TABLE 24.B. Proportion of respondents who have been full of energy all the time or most of the time in the past month (%).

	Miehet/Males						Naiset/Females						Total	Total
	Ikäryhmä/Age group						Ikäryhmä/Age group							
	15-24	25-34	35-44	45-54	55-64	Total	15-24	25-34	35-44	45-54	55-64	Total		
SIVILISÄÄTY/ MARITAL STATUS	Naimisissa tai avoliitossa/Married	29	31	24	32	33	30	24	24	25	30	31	28	29
	Naimaton/Single	35	31	28	36	25	33	22	24	20	22	13	22	27
	Eronnut/Divorced	,	25	33	26	18	25	0	20	14	18	24	19	21
	Leski/Widowed	0	,	0	0	0	0	,	0	,	29	38	33	27
KOULUTUS/ EDUCATION	0-9 vuotta/0-9 years	42	38	19	28	33	32	21	15	29	27	31	27	29
	10-12 vuotta/10-12 years	34	36	28	37	35	34	21	24	28	31	33	27	30
	13 v. tai enemmän/13+ years	31	27	25	29	22	27	25	25	21	26	20	23	25
ASUINALUE/ LIVING AREA	Uusimaa/South-Finland	34	27	23	32	30	29	17	22	26	19	31	23	25
	Länsi-Suomi/West-Finland	32	35	30	30	20	29	22	23	19	25	39	26	27
	Keski-Suomi/Middle Fin.	38	28	18	30	28	28	26	26	24	27	21	25	26
	Kaakkois-Suomi/South-East	18	50	24	36	26	30	37	21	25	18	19	23	26
	Itä-Suomi/East-Finland	33	13	23	33	39	30	14	35	19	45	29	30	30
KAUPUNGIS- TUMISASTE/ URBANISATION	Pääkaupunkiseutu/ Metropolitan area	26	25	20	24	27	24	18	22	25	22	33	24	24
	Isot kaupungit/Cities	25	24	22	27	32	26	18	24	20	29	19	22	24
	Pienet kaupungit/Towns	45	42	28	35	30	35	34	27	23	29	32	29	32
	Muu kunta/Rural area	35	33	28	35	31	32	16	24	26	27	31	25	28
AMMATTI/ OCCUPATION	Maataloustyö/Agricultural	0	67	46	25	45	39	50	33	11	18	0	17	33
	Tehdastyö/Industrial work	34	31	28	37	31	32	0	24	6	41	19	25	31
	Toimistotyö/Office work	26	32	21	32	27	28	16	26	23	27	28	25	26
	Opiskelu/Studying	36	22	0	100	,	34	24	21	36	0	,	24	28
	Kotiäiti,-isä/Homemaker	,	,	,	0	,	0	13	21	30	20	33	24	24
	Eläkeläinen/Pensioned	100	0	14	32	25	26	,	0	20	12	31	27	27
Työtön/Unemployed	27	20	27	16	44	27	10	12	22	30	31	24	25	
VUOSI/YEAR	2002	35	31	25	32	30	30	22	24	23	27	29	25	28

TAULUKKO 25.A. Kuinka suuren osan ajasta kuluneen kuukauden aikana vastaaja on tuntenut itsensä alakuloiseksi ja apeaksi.
 TABLE 25.A. How much of the time in the past month has the respondent felt melancholic and has been in low spirits.

	Miehet/Males						Naiset/Females						Total	Total
	Ikäryhmä/Age group						Ikäryhmä/Age group							
	15-24	25-34	35-44	45-54	55-64	Total	15-24	25-34	35-44	45-54	55-64	Total		
Koko ajan/All the time	,4	,0	,0	1,1	,3	,4	,3	,0	,5	1,7	,3	,6	,5	
Suurimman osan aikaa/Most of the time	2,0	2,1	1,7	2,5	3,9	2,5	4,0	2,5	1,6	2,2	1,9	2,4	2,4	
Huomattavan osan aikaa/Quite a lot	4,9	5,5	6,4	4,4	6,5	5,5	7,0	4,8	5,0	6,1	5,3	5,7	5,6	
Jonkin aikaa/Some of the time	12,2	12,2	14,9	12,5	17,6	14,0	17,1	14,6	15,7	15,7	16,3	15,9	15,0	
Vähän aikaa/Seldom	47,8	47,5	41,0	40,6	34,3	41,7	52,6	55,2	52,4	46,4	44,4	50,1	46,3	
En ollenkaan/Never	32,7	32,8	35,9	39,0	37,3	35,9	19,0	22,9	24,9	27,8	31,9	25,4	30,1	
Yhteensä/Total (%)	100,0	100,0	100,0	100,0	100,0	100,0	100,0	100,0	100,0	100,0	100,0	100,0	100,0	
Yhteensä/Total (N)	245	238	295	367	306	1451	327	315	382	407	320	1751	3202	
Puuttuvia/Missing (n)	6	3	3	7	11	30	3	0	3	3	18	27	57	

TAULUKKO 25.B. Niiden osuus vastaajista, jotka ovat tunteneet itsensä alakuloiseksi ja apeiksi vähintään huomattavan osan aikaa kuluneen kuukauden aikana (%).

TABLE 25.B. Proportion of respondents who have felt melancholic and has been in low spirits at least quite a lot of time in the past month (%).

		Miehet/Males						Naiset/Females						Total	Total
		Ikäryhmä/Age group						Ikäryhmä/Age group							
		15-24	25-34	35-44	45-54	55-64	Total	15-24	25-34	35-44	45-54	55-64	Total		
SIVILISÄÄTY/ MARITAL STATUS	Naimisissa tai avoliitossa/Married	14	5	6	6	7	7	10	6	5	9	5	7	7	
	Naimaton/Single	6	13	12	9	29	10	12	10	11	9	25	11	11	
	Eronnut/Divorced	,	25	19	15	19	18	0	10	19	11	11	13	15	
	Leski/Widowed	0	,	0	100	33	33	,	100	,	29	17	23	25	
KOULUTUS/ EDUCATION	0-9 vuotta/0-9 years	8	0	6	11	11	10	11	8	6	11	8	10	10	
	10-12 vuotta/10-12 years	10	5	8	9	10	8	14	13	8	9	6	10	9	
	13 v. tai enemmän/13+ years	2	10	9	5	12	8	6	6	7	9	9	7	8	
ASUINALUE/ LIVING AREA	Uusimaa/South-Finland	9	8	8	6	15	9	13	10	11	8	4	9	9	
	Länsi-Suomi/West-Finland	7	9	9	7	11	8	9	8	6	8	4	7	8	
	Keski-Suomi/Middle Fin.	13	7	6	11	15	10	10	4	6	15	13	9	10	
	Kaakkois-Suomi/South-East	0	0	3	11	3	5	17	5	3	18	10	12	9	
	Itä-Suomi/East-Finland	4	7	10	7	3	6	5	18	7	6	8	8	7	
	Pohjois-Suomi/North-Fin.	6	9	10	6	7	8	14	3	4	4	13	7	7	
KAUPUNGIS- TUMISASTE/ URBANISATION	Pääkaupunkiseutu/ Metropolitan area	3	8	4	4	18	7	15	11	13	6	3	10	9	
	Isot kaupungit/Cities	9	9	13	7	13	10	8	5	4	12	16	9	9	
	Pienet kaupungit/Towns	8	8	6	14	7	9	13	6	4	13	6	9	9	
	Muu kunta/Rural area	8	5	10	4	10	7	10	7	8	8	6	8	7	
AMMATTI/ OCCUPATION	Maataloustyö/Agricultural	0	0	4	4	10	5	0	33	11	0	0	7	6	
	Tehdastyö/Industrial work	8	1	5	6	4	5	0	12	6	6	13	8	5	
	Toimistotyö/Office work	17	7	7	5	10	7	13	5	6	8	4	7	7	
	Opiskelu/Studying	6	13	0	0	,	7	10	10	0	0	,	9	8	
	Kotiäiti,-isä/Homemaker	,	,	,	0	,	0	13	10	9	0	17	10	9	
	Eläkeläinen/Pensioned	0	50	43	28	12	17	,	33	20	47	8	15	16	
	Työtön/Unemployed	0	40	33	19	27	23	50	6	17	18	14	18	20	
VUOSI/YEAR	2002	7	8	8	8	11	8	11	7	7	10	8	9	9	

TAULUKKO 26.A. Kuinka suuren osan ajasta kuluneen kuukauden aikana vastaaja on tuntenut ”loppuunkuluneeksi”.
 TABLE 26.A. How much of the time in the past month has the respondent felt 'burnt out'.

	Miehet/Males						Naiset/Females						Total	Total
	Ikäryhmä/Age group						Ikäryhmä/Age group							
	15-24	25-34	35-44	45-54	55-64	Total	15-24	25-34	35-44	45-54	55-64	Total		
Koko ajan/All the time	,4	,8	,3	2,2	2,3	1,3	,6	,6	1,0	2,0	1,3	1,1	1,2	
Suurimman osan aikaa/Most of the time	,4	2,5	4,1	1,4	4,6	2,6	3,7	2,9	3,7	4,7	3,4	3,7	3,2	
Huomattavan osan aikaa/Quite a lot	3,7	2,5	5,1	6,0	10,2	5,7	5,8	4,8	4,5	6,9	5,6	5,5	5,6	
Jonkin aikaa/Some of the time	9,8	12,0	12,2	14,0	12,1	12,2	11,3	14,3	14,1	12,8	12,2	13,0	12,6	
Vähän aikaa/Seldom	23,4	29,5	26,9	23,0	28,5	26,1	31,9	31,1	33,2	28,7	32,0	31,3	29,0	
En ollenkaan/Never	62,3	52,7	51,4	53,4	42,3	52,0	46,6	46,3	43,5	45,0	45,5	45,3	48,3	
Yhteensä/Total (%)	100,0	100,0	100,0	100,0	100,0	100,0	100,0	100,0	100,0	100,0	100,0	100,0	100,0	
Yhteensä/Total (N)	244	241	294	365	305	1449	326	315	382	407	319	1749	3198	
Puuttuvia/Missing (n)	7	0	4	9	12	32	4	0	3	3	19	29	61	

TAULUKKO 26.B. Niiden osuus vastaajista, jotka ovat tunteneet itsensä ”loppuunkuluneeksi” vähintään huomattavan osan aikaa kuluneen kuukauden aikana (%).

TABLE 26.B. Proportion of respondents who have felt 'burnt out' at least quite a lot of time in the past month (%).

	Miehet/Males						Naiset/Females						Total	Total
	Ikäryhmä/Age group						Ikäryhmä/Age group							
	15-24	25-34	35-44	45-54	55-64	Total	15-24	25-34	35-44	45-54	55-64	Total		
SIVILISÄÄTY/ MARITAL STATUS	Naimisissa tai avoliitossa/Married	7	5	8	9	15	9	9	8	8	13	8	10	9
	Naimaton/Single	4	7	13	9	32	8	10	8	11	11	31	11	9
	Eronnut/Divorced	,	25	15	15	25	19	0	0	14	12	15	13	15
	Leski/Widowed	0	,	0	0	0	0	,	100	,	43	17	27	22
KOULUTUS/ EDUCATION	0-9 vuotta/0-9 years	4	8	6	16	21	15	8	8	12	20	14	14	14
	10-12 vuotta/10-12 years	6	7	14	7	15	9	8	16	12	10	8	10	10
	13 v. tai enemmän/13+ years	2	4	6	6	12	6	15	6	8	12	8	9	8
ASUINALUE/ LIVING AREA	Uusimaa/South-Finland	7	7	10	6	19	10	13	10	10	8	9	10	10
	Länsi-Suomi/West-Finland	3	9	9	8	22	10	12	8	10	15	11	11	11
	Keski-Suomi/Middle Fin.	4	4	8	11	15	9	10	8	10	19	10	11	10
	Kaakkois-Suomi/South-East	5	6	10	16	13	11	7	5	9	21	12	13	12
	Itä-Suomi/East-Finland	0	7	10	17	16	11	0	12	11	10	8	8	10
Pohjois-Suomi/North-Fin.	6	0	10	6	12	7	10	6	4	6	13	7	7	
KAUPUNGIS- TUMISASTE/ URBANISATION	Pääkaupunkiseutu/ Metropolitan area	0	8	11	4	18	9	12	11	9	8	13	10	10
	Isot kaupungit/Cities	6	4	11	11	17	10	12	7	6	18	16	12	11
	Pienet kaupungit/Towns	2	9	3	13	15	9	10	6	11	12	7	9	9
	Muu kunta/Rural area	8	3	13	7	18	10	8	9	10	15	8	10	10
AMMATTI/ OCCUPATION	Maataloustyö/Agricultural	0	0	13	8	24	13	0	33	11	9	0	10	12
	Tehdastyö/Industrial work	5	3	10	7	10	7	0	6	6	10	25	11	8
	Toimistotyö/Office work	4	4	5	5	10	6	13	5	8	11	8	8	7
	Opiskelu/Studying	4	4	0	0	,	4	10	8	9	0	,	9	7
	Kotiäiti,-isä/Homemaker	,	,	,	0	,	0	0	20	13	8	18	14	14
	Eläkeläinen/Pensioned	0	0	43	39	22	25	,	67	30	47	10	18	21
	Työtön/Unemployed	0	27	20	19	31	20	20	18	17	30	14	20	20
VUOSI/YEAR	2002	5	6	10	10	17	10	10	8	9	14	10	10	10

TAULUKKO 27.A. Kuinka suuren osan ajasta kuluneen kuukauden aikana vastaaja on ollut onnellinen.
 TABLE 27.A. How much of the time in the past month has the respondent been happy.

	Miehet/Males						Naiset/Females						Total	Total
	Ikäryhmä/Age group						Ikäryhmä/Age group							
	15-24	25-34	35-44	45-54	55-64	Total	15-24	25-34	35-44	45-54	55-64	Total		
Koko ajan/All the time	11,0	12,4	7,1	12,3	10,7	10,7	14,4	15,2	8,7	15,0	8,7	12,4	11,6	
Suurimman osan aikaa/Most of the time	46,1	39,8	35,0	31,8	27,8	35,4	41,1	40,0	37,3	32,8	33,1	36,7	36,1	
Huomattavan osan aikaa/Quite a lot	20,4	23,2	23,1	23,6	24,9	23,2	20,9	23,8	27,0	25,0	30,7	25,5	24,4	
Jonkin aikaa/Some of the time	12,2	16,6	22,4	17,8	15,5	17,1	16,0	13,7	19,2	15,7	16,4	16,3	16,7	
Vähän aikaa/Seldom	7,8	6,2	10,5	9,9	16,5	10,5	7,4	5,7	5,8	8,1	9,3	7,2	8,7	
En ollenkaan/Never	2,4	1,7	1,7	4,7	4,5	3,2	,3	1,6	2,1	3,4	1,9	1,9	2,5	
Yhteensä/Total (%)	100,0	100,0	100,0	100,0	100,0	100,0	100,0	100,0	100,0	100,0	100,0	100,0	100,0	
Yhteensä/Total (N)	245	241	294	365	309	1454	326	315	381	408	323	1753	3207	
Puuttavia/Missing (n)	6	0	4	9	8	27	4	0	4	2	15	25	52	

 TAULUKKO 27.B. Niiden osuus vastaajista, jotka ovat olleet onnellisia koko ajan tai suurimman osan aikaa kuluneen kuukauden aikana (%).
 TABLE 27.B. Proportion of respondents who have been happy all the time or most of the time in the past month (%).

		Miehet/Males						Naiset/Females						Total	Total
		Ikäryhmä/Age group						Ikäryhmä/Age group							
		15-24	25-34	35-44	45-54	55-64	Total	15-24	25-34	35-44	45-54	55-64	Total		
SIVILISÄÄTY/ MARITAL STATUS	Naimisissa tai avoliitossa/Married	54	60	46	49	41	48	63	63	51	52	48	53	51	
	Naimaton/Single	57	37	35	29	29	46	54	39	30	34	22	45	45	
	Eronnut/Divorced	,	25	24	33	32	30	50	10	32	40	28	33	32	
	Leski/Widowed	100	,	0	0	0	17	,	0	,	43	22	27	25	
KOULUTUS/ EDUCATION	0-9 vuotta/0-9 years	70	38	38	45	43	47	54	38	53	49	46	49	48	
	10-12 vuotta/10-12 years	51	54	42	45	43	47	54	61	45	51	46	51	49	
	13 v. tai enemmän/13+ years	59	52	44	42	28	44	60	55	46	46	27	48	46	
ASUINALUE/ LIVING AREA	Uusimaa/South-Finland	63	60	40	40	37	46	51	51	47	45	39	47	47	
	Länsi-Suomi/West-Finland	44	46	49	49	33	45	64	57	45	46	45	50	48	
	Keski-Suomi/Middle Fin.	65	56	43	44	41	49	62	54	46	44	32	48	48	
	Kaakkois-Suomi/South-East	55	39	31	44	35	41	47	68	56	45	49	51	46	
	Itä-Suomi/East-Finland	56	53	33	41	39	43	48	47	37	61	52	50	46	
KAUPUNGIS- TUMISASTE/ URBANISATION	Pääkaupunkiseutu/ Metropolitan area	68	59	39	33	27	44	49	52	46	48	38	47	46	
	Isot kaupungit/Cities	38	49	44	43	46	44	55	58	39	46	30	46	45	
	Pienet kaupungit/Towns	67	48	39	47	44	48	57	62	50	50	44	52	50	
	Muu kunta/Rural area	58	55	44	46	35	47	58	51	49	47	50	51	49	
AMMATTI/ OCCUPATION	Maataloustyö/Agricultural	67	67	42	38	32	41	50	67	11	55	40	40	40	
	Tehdastyö/Industrial work	45	47	46	48	46	47	0	59	38	50	44	46	47	
	Toimistotyö/Office work	48	60	44	50	37	48	52	57	45	48	37	48	48	
	Opiskelu/Studying	61	48	50	100	,	60	57	62	45	25	,	57	58	
	Kotiäiti,-isä/Homemaker	,	,	,	0	,	0	50	47	74	50	55	56	55	
	Eläkeläinen/Pensioned	100	0	14	28	35	33	,	0	50	41	47	45	40	
Työtön/Unemployed	53	18	27	19	43	32	50	53	43	44	39	45	39		
VUOSI/YEAR	2002	57	52	42	44	39	46	56	55	46	48	42	49	48	

TAULUKKO 28.A. Kuinka suuren osan ajasta kuluneen kuukauden aikana vastaaja on tuntenut itsensä väsyneeksi.
 TABLE 28.A. How much of the time in the past month has the respondent felt tired.

	Miehet/Males						Naiset/Females						Total	Total
	Ikäryhmä/Age group						Ikäryhmä/Age group							
	15-24	25-34	35-44	45-54	55-64	Total	15-24	25-34	35-44	45-54	55-64	Total		
Koko ajan/All the time	2,4	2,5	2,4	2,4	3,2	2,6	2,5	2,2	3,1	3,7	2,1	2,8	2,7	
Suurimman osan aikaa/Most of the time	4,5	9,5	5,1	4,6	7,4	6,1	12,6	7,3	7,3	6,6	8,5	8,4	7,3	
Huomattavan osan aikaa/Quite a lot	13,9	14,1	14,0	13,3	15,2	14,1	15,4	15,7	12,3	13,2	10,9	13,4	13,7	
Jonkin aikaa/Some of the time	33,9	32,0	36,9	27,6	27,5	31,2	39,7	36,4	37,3	30,9	32,5	35,2	33,4	
Vähän aikaa/Seldom	37,1	38,2	32,8	43,1	38,2	38,2	27,4	33,9	36,0	38,2	38,6	35,0	36,5	
En ollenkaan/Never	8,2	3,7	8,9	8,9	8,4	7,8	2,5	4,5	3,9	7,4	7,3	5,2	6,4	
Yhteensä/Total (%)	100,0	100,0	100,0	100,0	100,0	100,0	100,0	100,0	100,0	100,0	100,0	100,0	100,0	
Yhteensä/Total (N)	245	241	293	369	309	1457	325	313	383	408	329	1758	3215	
Puuttuvia/Missing (n)	6	0	5	5	8	24	5	2	2	2	9	20	44	

TAULUKKO 28.B. Niiden osuus vastaajista, jotka ovat tunteneet itsensä väsyneeksi koko ajan tai suurimman osan aikaa kuluneen kuukauden aikana (%).

TABLE 28.B. Proportion of respondents who have felt tired all the time or most of the time in the past month (%).

		Miehet/Males						Naiset/Females						Total	Total
		Ikäryhmä/Age group						Ikäryhmä/Age group							
		15-24	25-34	35-44	45-54	55-64	Total	15-24	25-34	35-44	45-54	55-64	Total		
SIVILISÄÄTY/ MARITAL STATUS	Naimisissa tai avoliitossa/Married	7	11	6	6	8	8	8	8	8	9	8	8	8	
	Naimaton/Single	7	14	10	5	28	10	16	13	15	13	29	16	13	
	Eronnut/Divorced	,	25	10	15	19	16	100	10	22	11	17	16	16	
	Leski/Widowed	0	,	0	0	0	0	,	100	,	43	11	22	18	
KOULUTUS/ EDUCATION	0-9 vuotta/0-9 years	2	15	10	11	12	10	12	8	22	17	13	14	12	
	10-12 vuotta/10-12 years	11	15	10	6	8	10	17	16	9	7	9	11	11	
	13 v. tai enemmän/13+ years	0	10	5	4	12	7	11	8	10	8	10	9	8	
ASUINALUE/ LIVING AREA	Uusimaa/South-Finland	11	12	11	6	15	11	16	13	13	9	10	12	12	
	Länsi-Suomi/West-Finland	7	22	6	4	8	9	14	8	10	15	9	11	10	
	Keski-Suomi/Middle Fin.	4	9	6	11	12	9	15	9	12	11	14	12	11	
	Kaakkois-Suomi/South-East	0	6	10	11	10	8	13	11	12	7	12	11	10	
	Itä-Suomi/East-Finland	11	7	3	7	9	8	19	6	4	9	4	8	8	
KAUPUNGIS- TUMISASTE/ URBANISATION	Pääkaupunkiseutu/ Metropolitan area	0	8	11	4	19	9	17	12	11	10	12	12	11	
	Isot kaupungit/Cities	5	11	8	8	8	8	22	7	12	14	11	13	11	
	Pienet kaupungit/Towns	6	11	4	8	9	8	12	12	10	10	9	10	9	
	Muu kunta/Rural area	11	17	8	6	9	10	12	8	10	8	11	10	10	
AMMATTI/ OCCUPATION	Maataloustyö/Agricultural	0	33	4	4	19	10	0	33	11	0	0	7	9	
	Tehdastyö/Industrial work	5	13	9	5	4	8	33	6	0	9	25	11	8	
	Toimistotyö/Office work	9	7	4	4	9	6	18	9	9	8	7	9	8	
	Opiskelu/Studying	6	13	0	0	,	6	13	5	0	0	,	12	10	
	Kotiäiti,-isä/Homemaker	,	,	,	0	,	0	0	13	13	8	0	9	9	
	Eläkeläinen/Pensioned	100	0	29	32	13	17	,	67	30	35	17	21	19	
	Työtön/Unemployed	13	27	13	16	14	16	40	12	26	15	7	17	17	
VUOSI/YEAR	2002	7	12	8	7	11	9	15	10	10	10	11	11	10	

TAULUKKO 29.A. Eräiden lääkkeiden käyttö viimeksi kuluneen viikon aikana sukupuolen ja iän mukaan (%).
 TABLE 29.A. Use of selected medicines in the past week by sex and age (%).

	Miehet/Males						Naiset/Females						Total	Total
	Ikäryhmä/Age group						Ikäryhmä/Age group							
	15-24	25-34	35-44	45-54	55-64	Total	15-24	25-34	35-44	45-54	55-64	Total		
Verenpainelääke/For high blood pressure	,0	1,2	4,4	21,1	33,8	13,6	,0	,6	6,2	12,9	25,4	9,3	11,3	
Päänsärkylääke/For headache	23,5	24,9	33,2	20,1	13,9	22,8	44,5	43,5	46,2	35,4	26,0	39,1	31,7	
Muu särkylääke/For other aches	5,2	10,0	14,4	17,4	21,1	14,3	18,2	12,7	15,3	21,0	27,2	19,0	16,8	
Ehkäisytabletti/Contraceptives							37,3	31,7	15,3	2,9	,3	16,6		
Rauhoittava lääke/Sedatives	,4	2,1	2,3	2,9	6,6	3,0	,0	,6	2,1	5,9	4,1	2,7	2,9	
Masennuslääkkeitä/For depression	,8	2,1	4,7	2,4	5,0	3,1	,9	2,9	4,2	6,3	3,3	3,7	3,4	
Unilääkkeitä/Sleeping pills	,0	2,1	5,7	7,8	10,4	5,7	,3	1,9	2,6	5,6	8,6	3,9	4,7	
Vitamiini- ja kivennäisvalmiste/Vitamins	15,5	27,4	27,5	24,1	29,0	24,9	28,8	39,7	44,7	46,6	51,2	42,5	34,5	
Yskänlääke/For cough	5,6	4,1	6,4	4,3	8,5	5,8	4,5	5,1	5,7	3,4	9,8	5,6	5,7	
Kolesterolilääkkeitä/For high cholesterol	,0	,4	1,3	6,7	14,5	5,1	,0	,0	1,6	4,1	13,0	3,8	4,4	
Hormonilääkkeitä vaihdevuosiin/Hormone for replacenment ther							,3	,6	1,6	26,8	43,5	15,0		
Potenssihäiriölääkkeitä/ Sexual potency medicine	,4	,4	,3	,5	4,7	1,4								
Ei käyttänyt em.lääkkeitä/Not used medicines mentioned above	59,8	48,1	38,6	36,6	25,9	40,5	21,8	19,0	19,0	15,9	6,8	16,5	27,4	
Yhteensä/Total (N)	251	241	298	374	317	1481	330	315	385	410	338	1778	3259	

TAULUKKO 29.B. Niiden osuus taustamuuttujien mukaan, jotka ovat käyttäneet taulukossa 29.A mainittuja lääkkeitä (%).
 TABLE 29.B. Proportion of persons who have used in the table 29.A-mentioned medicines, by background variables (%).

		Miehet/Males						Naiset/Females						Total
		Ikäryhmä/Age group						Ikäryhmä/Age group						
		15-24	25-34	35-44	45-54	55-64	Total	15-24	25-34	35-44	45-54	55-64	Total	
SIVILISÄÄTY/ MARITAL STATUS	Naimisissa tai avoliitossa/Married	32	52	63	62	75	63	87	77	78	82	94	83	74
	Naimaton/Single	41	49	49	63	65	48	76	90	89	85	95	82	65
	Eronnut/Divorced	,	75	71	72	76	74	50	100	95	91	88	91	84
	Leski/Widowed	100	,	100	100	67	83	,	100	,	100	100	100	97
KOULUTUS/ EDUCATION	0-9 vuotta/0-9 years	35	62	59	67	71	63	67	69	89	88	92	84	73
	10-12 vuotta/10-12 years	38	51	56	61	75	54	77	77	80	81	94	81	68
	13 v. tai enemmän/13+ years	47	52	65	63	78	62	88	82	81	83	96	84	75
ASUINALUE/ LIVING AREA	Uusimaa/South-Finland	34	54	64	64	74	60	80	81	85	87	91	85	74
	Länsi-Suomi/West-Finland	44	54	72	62	74	62	88	79	77	83	94	85	74
	Keski-Suomi/Middle Fin.	31	56	54	63	67	55	75	84	80	86	97	84	71
	Kaakkois-Suomi/South-East	64	56	43	69	78	63	63	68	85	82	91	80	73
	Itä-Suomi/East-Finland	39	40	61	71	70	59	91	82	81	88	88	86	72
	Pohjois-Suomi/North-Fin.	42	42	62	56	84	59	65	82	78	77	97	79	69
KAUPUNGIS- TUMISASTE/ URBANISATION	Pääkaupunkiseutu/ Metropolitan area	32	51	64	67	72	59	83	84	88	89	91	87	76
	Isot kaupungit/Cities	45	51	67	61	79	61	84	82	74	84	97	83	73
	Pienet kaupungit/Towns	56	52	61	66	79	64	78	81	80	82	92	83	74
	Muu kunta/Rural area	29	53	57	61	69	55	72	78	83	84	93	82	69
AMMATTI/ OCCUPATION	Maataloustyö/Agricultural	33	33	58	50	45	49	100	33	89	73	100	80	58
	Tehdastyö/Industrial work	37	55	56	61	71	58	67	71	71	84	100	81	62
	Toimistotyö/Office work	57	47	64	65	75	62	86	85	82	85	95	85	77
	Opiskelu/Studying	39	70	100	0	,	43	77	87	64	75	,	78	64
	Kotiäiti,-isä/Homemaker	,	,	,	100	,	100	75	60	65	58	92	67	67
	Eläkeläinen/Pensioned	0	100	100	80	84	84	,	100	100	100	96	97	90
	Työtön/Unemployed	47	36	60	63	62	57	80	71	87	82	83	81	69
VUOSI/YEAR	2001	46	53	59	63	73	60	79	76	77	82	91	81	71
	2002	40	52	61	63	74	59	78	81	81	84	93	84	73

TAULUKKO 30.A. Keneltä/mistä on saanut tietoa kuluneen vuoden aikana lääkkeistä, joita käyttää (%).

TABLE 30.A. Information on medicines during the last year (%).

	Miehet/Males						Naiset/Females						Total	Total
	Ikäryhmä/Age group						Ikäryhmä/Age group							
	15-24	25-34	35-44	45-54	55-64	Total	15-24	25-34	35-44	45-54	55-64	Total		
Lääkäriltä/From doctor	25,5	34,9	38,6	43,3	54,3	40,3	47,9	46,7	50,1	51,2	60,9	51,4	46,4	
Apteekista/From pharmacist	19,1	28,2	39,9	34,2	31,5	31,3	38,5	46,7	50,9	42,0	42,6	44,2	38,3	
Terveyden-/sairaanhoidajalta/ From the health care nurse	11,2	8,3	8,1	13,4	13,2	11,1	20,0	16,2	9,4	8,0	10,9	12,5	11,9	
Saanut tietoa sukulaisilta/ystäviltä/From relatives/friends	12,0	10,8	7,4	4,8	6,9	8,0	22,4	14,0	8,3	6,1	4,7	10,7	9,5	
Lehdistä/kirjoista/In a newspaper	2,8	4,6	6,7	5,3	6,9	5,4	13,6	13,7	16,1	14,1	11,5	13,9	10,0	
Radiosta/tv:stä/On the radio/TV	4,4	5,0	5,7	4,5	4,7	4,9	6,7	8,6	6,0	3,2	3,3	5,4	5,2	
Mainoksista/From advertisement	4,4	6,6	7,7	4,8	1,6	4,9	7,9	9,8	7,8	8,5	4,4	7,7	6,4	
Internetistä/On the internet	1,6	3,3	2,7	2,1	,9	2,1	3,9	6,3	3,6	1,5	,9	3,1	2,7	
Luontaistuotekaupasta/In health food shop	2,0	,4	3,4	1,3	4,1	2,3	4,5	7,6	10,9	12,7	12,1	9,8	6,4	
Pakkauselosteesta/From brochure	27,9	32,0	28,2	24,6	24,9	27,1	56,7	54,6	47,0	35,1	33,4	44,8	36,8	
Palvelupuhelimesta/Service telephone	,0	,0	,0	,0	,0	,0	,9	,0	,5	,0	,0	,3	,2	
Ei ole saanut tietoa em. lähteistä/No information	47,4	32,8	32,2	32,4	26,8	33,8	17,9	14,3	13,2	15,6	12,4	14,7	23,4	
Yhteensä/Total (N)	251	241	298	374	317	1481	330	315	385	410	338	1778	3259	

TAULUKKO 31.A. Verenpaineen viimeisin mittaamisajankohta sukupuolen ja iän mukaan (%).
 TABLE 31.A. Time of last blood pressure measurement by sex and age (%).

	Miehet/Males						Naiset/Females						Total	Total
	Ikäryhmä/Age group						Ikäryhmä/Age group							
	15-24	25-34	35-44	45-54	55-64	Total	15-24	25-34	35-44	45-54	55-64	Total		
Kuluneen vuoden aikana/During the last year	59,7	45,0	53,0	70,6	72,2	61,4	63,7	70,1	64,6	76,2	77,2	70,5	66,4	
1 vuosi- 5 vuotta sitten/One year to 5 years ago	33,9	45,0	37,8	22,6	21,8	31,1	30,5	27,1	30,5	20,6	19,2	25,5	28,0	
Yli 5 vuotta sitten/More than 5 years ago	2,0	7,9	7,4	5,7	5,7	5,8	1,5	1,6	4,4	2,2	2,7	2,5	4,0	
Ei koskaan/Never	4,4	2,1	1,7	1,1	,3	1,8	4,3	1,3	,5	1,0	,9	1,5	1,6	
Yhteensä/Total (%)	100,0	100,0	100,0	100,0	100,0	100,0	100,0	100,0	100,0	100,0	100,0	100,0	100,0	
Yhteensä/Total (N)	248	240	296	371	316	1471	328	314	384	408	338	1772	3243	
Puuttuvia/Missing (n)	3	1	2	3	1	10	2	1	1	2	0	6	16	

TAULUKKO 31.B. Viimeisen viiden vuoden aikana verenpaineen mittauksessa käyneiden osuus taustamuuttujien mukaan (%).
 TABLE 31.B. Proportion of persons whose blood pressure has been measured in the past five year, by background variables (%).

		Miehet/Males						Naiset/Females						Total	
		Ikäryhmä/Age group						Ikäryhmä/Age group							
		15-24	25-34	35-44	45-54	55-64	Total	15-24	25-34	35-44	45-54	55-64	Total		
SIVILISÄÄTY/ MARITAL STATUS	Naimisissa tai avoliitossa/Married	100	91	93	95	96	94	99	98	96	97	97	97	96	
	Naimaton/Single	93	87	80	86	80	89	93	94	93	91	90	93	91	
	Eronnut/Divorced	,	75	95	92	92	92	100	100	95	98	96	97	95	
	Leski/Widowed	100	,	100	100	100	100	,	100	,	100	100	100	100	
KOULUTUS/ EDUCATION	0-9 vuotta/0-9 years	84	85	94	92	93	91	86	92	94	97	96	94	92	
	10-12 vuotta/10-12 years	95	89	90	96	94	93	95	91	96	97	95	95	94	
	13 v. tai enemmän/13+ years	100	92	91	92	98	93	99	99	95	96	99	97	96	
ASUINALUE/ LIVING AREA	Uusimaa/South-Finland	86	91	92	95	95	92	89	98	93	95	96	94	93	
	Länsi-Suomi/West-Finland	95	89	95	96	92	94	99	98	96	100	97	98	96	
	Keski-Suomi/Middle Fin.	100	91	88	93	91	93	97	96	96	99	97	97	95	
	Kaakkois-Suomi/ South-East	100	89	89	89	100	93	93	95	100	96	98	97	95	
	Itä-Suomi/East-Finland	96	87	90	90	91	91	91	94	92	100	100	96	93	
	Pohjois-Suomi/North-Fin.	88	91	87	92	96	91	95	97	94	90	91	93	92	
KAUPUNGISTU MISASTE/ URBANISATION	Pääkaupunkiseutu/ Metropolitan area	88	94	89	96	94	92	88	99	91	95	95	94	93	
	Isot kaupungit/Cities	98	88	90	94	97	93	96	95	92	97	97	95	94	
	Pienet kaupungit/Towns	95	87	94	93	92	93	95	100	97	98	95	97	95	
	Muu kunta/Rural area	91	92	90	91	94	92	96	96	99	97	98	97	95	
AMMATTI/ OCCUPATION	Maataloustyö/Agricultural	100	83	75	79	95	84	100	100	100	91	100	97	87	
	Tehdastyö/Industrial work	100	90	93	97	92	94	100	88	100	100	100	98	95	
	Toimistotyö/Office work	96	93	92	95	97	94	98	99	95	97	98	97	96	
	Opiskelu/Studying	91	87	100	100	,	91	94	97	100	100	,	94	93	
	Kotiäiti,-isä/Homemaker	,	,	,	100	,	100	100	97	96	100	100	98	98	
	Eläkeläinen/Pensioned	100	100	86	90	95	94	,	100	90	100	97	97	95	
	Työtön/Unemployed	94	64	93	81	90	86	80	94	91	89	93	91	88	
VUOSI/YEAR	1978-1981	89	86	90	93	95	90	86	94	93	95	95	93	91	
	1982-1985	90	90	90	94	96	92	90	95	93	95	95	94	93	
	1986-1989	91	90	91	95	96	92	92	96	93	96	95	94	93	
	1990-1992	91	91	89	94	94	92	93	96	95	96	95	95	93	
	1993-1995	89	89	90	95	96	92	91	97	94	96	95	95	93	
	1996-1998	93	90	91	94	95	92	94	96	95	97	98	96	94	
	1999-2000	93	93	89	94	97	93	94	97	96	96	96	96	95	
	2001	94	90	88	93	94	92	94	98	96	97	95	96	94	
2002	94	90	91	93	94	92	94	97	95	97	96	96	94		

TAULUKKO 32.A. Veren kolesterolin viimeisin tutkimisajankohta sukupuolen ja iän mukaan (%).
 TABLE 32.A. Time of most recent blood cholesterol tests by sex and age (%).

	Miehet/Males						Naiset/Females						Total	Total
	Ikäryhmä/Age group						Ikäryhmä/Age group							
	15-24	25-34	35-44	45-54	55-64	Total	15-24	25-34	35-44	45-54	55-64	Total		
Kuluneen vuoden aikana/During the last year	11,0	18,8	30,1	46,5	47,6	32,9	7,7	18,2	26,0	38,4	44,8	27,7	30,1	
1 vuosi- 5 vuotta sitten/One year to 5 years ago	19,2	25,5	33,4	33,5	31,6	29,4	9,2	24,3	36,1	35,0	39,2	29,4	29,4	
Yli 5 v sitten/More than 5 years ago	2,0	12,6	10,1	8,4	10,2	8,7	2,5	10,5	12,5	11,5	10,1	9,6	9,2	
Ei koskaan/Never	33,9	25,5	19,3	5,9	6,1	16,5	46,6	32,6	20,0	11,2	4,2	22,1	19,6	
Ei tiedä/I dont know	33,9	17,6	7,1	5,7	4,5	12,4	34,0	14,4	5,5	3,9	1,8	11,2	11,8	
Yhteensä/Total (%)	100,0	100,0	100,0	100,0	100,0	100,0	100,0	100,0	100,0	100,0	100,0	100,0	100,0	
Yhteensä/Total (N)	245	239	296	370	313	1463	326	313	385	409	337	1770	3233	
Puuttuvia/Missing (n)	6	2	2	4	4	18	4	2	0	1	1	8	26	

TAULUKKO 32.B. Viimeisen viiden vuoden aikana veren kolesterolin tutkimuksessa käyneiden osuus taustamuuttujien mukaan (%).
 TABLE 32.B. Proportion of persons having blood cholesterol measured in the past five year by background variables (%).

		Miehet/Males						Naiset/Females						Total	
		Ikäryhmä/Age group						Ikäryhmä/Age group							
		15-24	25-34	35-44	45-54	55-64	Total	15-24	25-34	35-44	45-54	55-64	Total		
SIVILISÄÄTY/ MARITAL STATUS	Naimisissa tai avoliitossa/Married	26	46	65	84	81	70	16	43	62	75	86	64	67	
	Naimaton/Single	30	42	53	66	68	42	17	36	60	64	81	33	38	
	Eronnut/Divorced	,	50	71	72	73	71	0	80	68	74	77	73	72	
	Leski/Widowed	100	,	100	100	100	100	,	0	,	71	79	74	79	
KOULUTUS/ EDUCATION	0-9 vuotta/0-9 years	27	33	75	76	78	68	8	38	67	75	82	62	65	
	10-12 vuotta/10-12 years	30	49	58	83	76	57	16	24	59	72	83	51	54	
	13 v. tai enemmän/13+ years	33	43	65	82	86	65	24	47	64	73	89	59	61	
ASUINALUE/ LIVING AREA	Uusimaa/South-Finland	21	48	58	82	74	60	18	49	59	68	84	56	57	
	Länsi-Suomi/West-Finland	25	33	64	78	85	60	12	43	64	71	87	58	58	
	Keski-Suomi/Middle Fin.	31	45	72	80	81	64	21	35	59	82	82	56	59	
	Kaakkois-Suomi/ South-East	48	44	55	78	75	64	13	47	65	70	77	59	61	
	Itä-Suomi/East-Finland	33	67	77	90	84	72	9	41	81	76	88	63	68	
	Pohjois-Suomi/North-Fin.	41	44	59	77	78	62	23	35	57	77	86	56	59	
KAUPUNGISTU MISASTE/ URBANISATION	Pääkaupunkiseutu/ Metropolitan area	18	47	53	82	74	57	22	46	61	73	86	58	57	
	Isot kaupungit/Cities	25	42	70	80	90	62	18	43	59	70	88	56	59	
	Pienet kaupungit/Towns	43	51	76	79	82	70	11	44	62	74	75	55	62	
	Muu kunta/Rural area	29	39	57	80	74	59	19	38	66	75	89	59	59	
AMMATTI/ OCCUPATION	Maataloustyö/Agricultural	0	17	58	67	95	67	0	33	89	73	80	70	68	
	Tehdastyö/Industrial work	34	50	63	83	79	66	100	12	47	91	100	68	66	
	Toimistotyö/Office work	26	44	64	88	85	69	20	52	66	72	85	65	66	
	Opiskelu/Studying	27	35	100	100	,	29	16	26	73	100	,	21	24	
	Kotiäiti,-isä/Homemaker	,	,	,	100	,	100	13	30	39	58	67	40	41	
	Eläkeläinen/Pensioned	100	,	71	70	74	73	,	0	50	81	83	79	76	
VUOSI/YEAR	Työtön/Unemployed	63	27	50	53	62	54	0	29	35	61	79	50	52	
	1978-1981	28	31	47	59	62	43	18	23	33	47	53	34	39	
	1982-1985	25	28	43	54	60	40	17	18	29	37	49	30	35	
	1986-1989	22	27	44	58	64	41	13	19	28	46	53	31	36	
	1990-1992	25	38	57	70	72	52	20	35	51	68	71	49	50	
	1993-1995	23	39	60	74	76	54	16	36	52	69	76	49	52	
	1996-1998	22	39	57	71	75	54	16	37	55	67	74	50	52	
	1999-2000	20	44	63	74	78	58	20	42	60	73	79	56	57	
	2001	24	47	60	75	80	59	17	41	62	75	82	57	58	
2002	30	44	64	80	79	62	17	42	62	73	84	57	59		

TAULUKKO 33.A. Jos veren kolesterolipitoisuus on todettu korkeaksi, annettiin ruokavalio-ohjeita, sukupuolen ja iän mukaan (%).
 TABLE 33.A. Percentage of respondents with high blood cholesterol who were given dietary advice (%).

	Miehet/Males						Naiset/Females						Total
	Ikäryhmä/Age group						Ikäryhmä/Age group						
	15-24	25-34	35-44	45-54	55-64	Total	15-24	25-34	35-44	45-54	55-64	Total	
Ei/No	94,1	75,3	52,2	45,7	38,3	53,4	83,3	61,8	53,4	50,5	40,9	53,5	53,4
Kyllä/Yes	5,9	24,7	47,8	54,3	61,7	46,6	16,7	38,2	46,6	49,5	59,1	46,5	46,6
Yhteensä/Total (%)	100,0	100,0	100,0	100,0	100,0	100,0	100,0	100,0	100,0	100,0	100,0	100,0	100,0
Yhteensä/Total (N)	85	89	138	234	227	773	96	76	131	182	235	720	1493

 TAULUKKO 33.B. Ruokavalio-ohjeita saaneiden osuus taustamuuttujien mukaan (%).
 TABLE 33.B. Proportion of persons who were given dietary advice by background variables (%).

	Miehet/Males						Naiset/Females						Total	
	Ikäryhmä/Age group						Ikäryhmä/Age group							
	15-24	25-34	35-44	45-54	55-64	Total	15-24	25-34	35-44	45-54	55-64	Total		
SIVILISÄÄTY/ MARITAL STATUS	Naimisissa tai avoliitossa/Married	0	28	50	57	64	54	14	40	53	48	60	51	53
	Naimaton/Single	6	18	33	45	67	26	18	24	43	40	41	27	27
	Eronnut/Divorced	,	50	46	55	50	51	,	80	24	57	66	53	52
	Leski/Widowed	,	,	,	0	0	0	,	,	,	100	58	69	58
KOULUTUS/ EDUCATION	0-9 vuotta/0-9 years	4	0	41	55	53	46	4	50	44	57	58	51	48
	10-12 vuotta/10-12 years	9	32	43	49	66	42	13	28	44	42	64	42	42
	13 v. tai enemmän/13+ years	0	20	55	59	69	51	35	41	48	53	59	49	50
ASUINALUE/ LIVING AREA	Uusimaa/South-Finland	0	17	44	60	62	48	23	39	45	70	50	48	48
	Länsi-Suomi/West-Finland	12	23	32	45	68	43	17	40	42	34	60	42	42
	Keski-Suomi/Middle Fin.	7	33	39	62	69	50	23	23	50	50	58	44	47
	Kaakkois-Suomi/South-East	0	40	54	42	39	40	0	44	50	48	72	54	47
	Itä-Suomi/East-Finland	11	40	72	65	65	53	14	60	54	58	64	55	54
KAUPUNGISTU MISASTE/ URBANISATION	Pääkaupunkiseutu/ Metropolitan area	0	16	37	64	55	44	29	38	41	71	49	47	46
	Isot kaupungit/Cities	5	31	50	51	68	47	30	44	50	41	51	45	46
	Pienet kaupungit/Towns	8	32	45	56	62	48	11	63	42	56	61	49	49
	Muu kunta/Rural area	6	20	53	51	60	46	6	19	53	42	68	45	46
AMMATTI/ OCCUPATION	Maataloustyö/Agricultural	0	50	70	29	69	51	,	,	50	29	100	53	52
	Tehdastyö/Industrial work	7	26	43	51	57	43	,	67	33	56	70	59	45
	Toimistotyö/Office work	0	27	51	60	69	54	25	40	46	52	64	50	52
	Opiskelu/Studying	6	20	100	100	,	11	16	17	50	33	,	18	15
	Kotiäiti,-isä/Homemaker	,	,	,	0	,	0	0	13	38	40	71	35	34
	Eläkeläinen/Pensioned	0	,	25	69	61	60	,	,	50	36	54	52	56
VUOSI/YEAR	Työtön/Unemployed	14	14	40	47	47	39	0	80	57	35	47	46	42
	2000	4	28	39	47	50	39	10	20	31	40	50	36	38
	2001	3	24	40	49	57	41	9	29	40	49	53	42	41
	2002	6	25	48	54	62	47	17	38	47	49	59	47	47

TAULUKKO 34.A. Hammaslääkärin vastaanotolla käyntien määrä viimeksi kuluneen vuoden aikana sukupuolen ja iän mukaan (%).
 TABLE 34.A. Number of visits to the dentist in the past year by sex and age (%).

	Miehet/Males						Naiset/Females						Total	Total
	Ikäryhmä/Age group						Ikäryhmä/Age group							
	15-24	25-34	35-44	45-54	55-64	Total	15-24	25-34	35-44	45-54	55-64	Total		
Ei yhtään/None	32,3	48,3	36,6	37,0	40,7	38,8	28,8	33,5	27,5	23,3	34,7	29,2	33,5	
1-2 kertaa/1-2 times	52,0	36,6	44,2	45,0	39,4	43,5	50,6	47,3	47,4	53,8	43,2	48,7	46,3	
3-5 kertaa/3-5 kertaa	12,1	10,9	15,8	13,3	15,3	13,6	14,1	15,0	19,1	19,4	15,2	16,8	15,4	
6 tai enemmän/6 or more	3,6	4,2	3,4	4,7	4,6	4,1	6,4	4,2	6,0	3,4	7,0	5,4	4,8	
Yhteensä/Total (%)	100,0	100,0	100,0	100,0	100,0	100,0	100,0	100,0	100,0	100,0	100,0	100,0	100,0	
Yhteensä/Total (N)	248	238	292	362	307	1447	326	313	382	407	329	1757	3204	
Puuttavia/Missing (n)	3	3	6	12	10	34	4	2	3	3	9	21	55	

 TAULUKKO 34.B. Hammaslääkärin vastaanotolla viimeksi kuluneen vuoden aikana käyneiden osuus taustamuuttujan mukaan (%).
 TABLE 34.B. Proportion of persons who visited the dentist in the past year by background variables (%).

	Miehet/Males						Naiset/Females						Total	Total
	Ikäryhmä/Age group						Ikäryhmä/Age group							
	15-24	25-34	35-44	45-54	55-64	Total	15-24	25-34	35-44	45-54	55-64	Total		
SIVILISÄÄTY/ MARITAL STATUS	Naimisissa/Married	46	53	66	64	62	61	72	67	71	78	67	71	67
	Naimaton/Single	70	52	53	65	45	63	72	64	77	80	79	72	68
	Eronnut/Divorced	,	25	57	59	54	55	0	80	76	65	57	65	61
	Leski/Widowed	100	,	100	0	0	33	,	100	,	100	44	62	56
KOULUTUS/ EDUCATION	0-9 vuotta/0-9 years	91	62	60	57	45	58	86	62	78	75	55	69	63
	10-12 vuotta/10-12 years	63	55	65	61	69	63	70	71	75	71	65	71	67
	13 v. tai enemmän/13+	56	49	61	70	70	62	60	65	71	81	80	71	67
ASUINALUE/ LIVING AREA	Uusimaa/South-Finland	57	56	66	63	72	64	69	62	77	80	80	73	69
	Länsi-Suomi/West-Finland	78	51	75	66	58	66	74	65	77	78	68	74	70
	Keski-Suomi/Middle Fin.	69	41	63	62	60	59	78	68	69	79	66	72	66
	Kaakkois-Suomi/South-East	64	47	38	69	50	55	57	79	68	71	57	66	61
	Itä-Suomi/East-Finland	68	60	60	63	61	63	68	65	74	73	54	67	65
KAUPUNGI/STU MISASTE/ URBANISATION	Pääkaupunkiseutu/ Metropolitan area	59	48	67	63	72	62	62	63	76	79	78	72	68
	Isot kaupungit/Cities	62	47	63	74	60	61	78	70	71	76	73	74	68
	Pienet kaupungit/Towns	74	54	58	65	55	62	74	73	72	76	54	70	66
	Muu kunta/Rural area	70	58	65	55	57	61	69	62	72	76	63	69	65
	AMMATTI/ OCCUPATION	Maataloustyö/Agricultural	67	67	54	58	76	63	50	67	44	64	40	53
Tehdastyö/Industrial work		49	53	66	62	54	59	67	59	88	77	67	73	61
Toimistotyö/Office work		35	50	65	66	69	62	61	69	73	80	80	74	70
Opiskelu/Studying		77	48	50	100	,	73	75	53	73	75	,	72	73
Kotiäiti,-isä/Homemaker		,	,	,	100	,	100	38	63	65	58	75	62	63
Eläkeläinen/Pensioned		100	100	83	74	54	59	,	67	56	75	58	60	60
VUOSI/YEAR	Työtön/Unemployed	63	45	43	50	38	47	60	71	65	57	36	56	51
	1978-1981	66	50	46	42	34	49	74	66	57	47	34	57	53
	1982-1985	69	52	49	42	36	51	79	69	63	51	37	61	56
	1986-1989	73	56	52	49	42	56	80	73	65	60	47	66	61
	1990-1992	73	57	53	49	50	57	81	76	71	63	53	69	63
	1993-1995	71	54	57	52	53	57	79	71	71	63	57	69	63
	1996-1998	70	54	60	56	53	58	75	69	75	70	63	71	65
	1999-2000	68	52	60	58	61	60	73	70	73	74	66	72	66
	2001	68	48	62	58	55	58	69	65	73	74	66	70	65
	2002	68	52	63	63	59	61	71	66	73	77	65	71	66

TAULUKKO 35.A. Puuttuvien hampaiden määrä sukupuolen ja iän mukaan (%).
 TABLE 35.A. Missing teeth by sex and age (%).

	Miehet/Males						Naiset/Females						Total	Total
	Ikäryhmä/Age group						Ikäryhmä/Age group							
	15-24	25-34	35-44	45-54	55-64	Total	15-24	25-34	35-44	45-54	55-64	Total		
Ei puutu yhtään hammasta/None	92,3	72,0	48,6	18,7	8,3	43,6	83,8	74,5	58,3	30,1	12,5	50,7	47,5	
Puuttuu 1-5 hammasta/1-5	6,9	25,8	47,0	52,3	38,3	36,3	16,2	24,5	40,1	52,3	40,0	35,7	36,0	
Puuttuu 6-10 hammasta/6-10	,8	,4	3,0	12,2	14,4	7,0	,0	,6	,8	6,6	15,8	4,8	5,8	
Puuttuu yli 10, mutta ei kaikki/Over 10 but not all	,0	1,3	1,0	13,3	23,3	8,8	,0	,0	,5	7,1	16,4	4,9	6,6	
Kaikki puuttuvat tai on kokoproteesi/All missing or false teeth	,0	,4	,3	3,5	15,7	4,4	,0	,3	,3	3,9	15,2	3,9	4,1	
Yhteensä/Total (%)	100,0	100,0	100,0	100,0	100,0	100,0	100,0	100,0	100,0	100,0	100,0	100,0	100,0	
Yhteensä/Total (N)	247	236	296	369	313	1461	328	314	384	409	335	1770	3231	
Puuttuvia/Missing (n)	4	5	2	5	4	20	2	1	1	1	3	8	28	

TAULUKKO 35.B. Niiden osuus taustamuuttujien mukaan, joilta ei puutu yhtään hammasta (%).
 TABLE 35.B. Proportion of persons with no missing teeth by background variables.

		Miehet/Males						Naiset/Females						Total	
		Ikäryhmä/Age group						Ikäryhmä/Age group							
		15-24	25-34	35-44	45-54	55-64	Total	15-24	25-34	35-44	45-54	55-64	Total		
SIVILISÄÄTY/ MARITAL STATUS	Naimisissa tai avoliitossa/Married	82	72	51	19	9	35	84	75	59	32	13	47	41	
	Naimaton/Single	94	75	56	18	8	71	84	73	53	24	10	69	70	
	Eronnut/Divorced	,	25	14	21	3	13	50	70	59	27	13	33	25	
	Leski/Widowed	100	,	0	0	0	17	,	100	,	14	16	19	18	
KOULUTUS/ EDUCATION	0-9 vuotta/0-9 years	93	92	31	9	4	25	89	62	39	16	3	30	27	
	10-12 vuotta/10-12 years	92	58	45	20	8	49	80	77	54	22	13	49	49	
	13 v. tai enemmän/13+	92	78	56	26	15	50	83	74	61	42	27	60	56	
ASUINALUE/ LIVING AREA	Uusimaa/South-Finland	96	77	61	20	15	49	80	79	66	33	23	58	54	
	Länsi-Suomi/West-Finland	98	76	47	17	6	45	83	64	63	32	9	48	47	
	Keski-Suomi/Middle Fin.	90	81	56	25	8	49	84	78	59	34	17	55	52	
	Kaakkois-Suomi/South-East	90	71	45	22	3	38	90	74	56	23	5	41	40	
	Itä-Suomi/East-Finland	82	53	23	10	6	31	95	59	44	27	8	43	37	
KAUPUNGISTU MISASTE/ URBANISATION	Pääkaupunkiseutu/ Metropolitan area	97	73	58	16	17	50	78	86	65	35	24	59	55	
	Isot kaupungit/Cities	89	76	45	18	8	47	89	74	56	34	14	54	51	
	Pienet kaupungit/Towns	94	67	44	20	3	39	81	68	52	31	10	46	43	
	Muu kunta/Rural area	91	70	49	19	8	42	86	70	61	24	7	47	45	
AMMATTI/ OCCUPATION	Maataloustyö/Agricultural	67	60	57	29	14	37	50	100	56	9	0	33	36	
	Tehdastyö/Industrial work	92	69	38	14	4	38	100	59	47	13	7	31	36	
	Toimistotyö/Office work	83	77	58	24	12	44	79	76	61	36	19	52	49	
	Opiskelu/Studying	95	82	50	0	,	92	85	87	64	50	,	84	87	
	Kotiäiti,-isä/Homemaker	,	,	,	0	,	0	88	60	52	42	33	54	53	
	Eläkeläinen/Pensioned	100	50	14	10	7	9	,	100	60	6	7	12	11	
VUOSI/YEAR	Työtön/Unemployed	88	45	40	13	7	30	70	71	43	14	10	34	32	
	1978-1981	65	22	9	5	2	21	63	23	10	4	2	21	21	
	1982-1985	75	32	12	7	1	26	73	36	14	8	2	27	27	
	1986-1989	82	44	17	8	4	33	78	49	19	9	4	33	33	
	1990-1992	84	56	22	9	4	36	84	60	23	11	6	37	36	
	1993-1995	88	63	26	12	5	39	87	67	34	14	6	42	41	
	1996-1998	89	69	40	12	6	41	86	69	43	16	10	44	43	
	1999-2000	89	67	44	18	9	43	87	73	49	20	9	47	45	
	2001	89	72	49	19	7	44	88	80	58	23	13	50	48	
2002	92	72	49	19	8	44	84	75	58	30	13	51	48		

TAULUKKO 36.A. Hampaiden harjaaminen sukupuolen ja iän mukaan (%).

TABLE 36.A. Brushing of the teeth by sex and age (%).

	Miehet/Males						Naiset/Females						Total	Total
	Ikäryhmä/Age group						Ikäryhmä/Age group							
	15-24	25-34	35-44	45-54	55-64	Total	15-24	25-34	35-44	45-54	55-64	Total		
Useammin kuin kerran päivässä/More than once a day	28,9	45,0	44,1	41,2	34,6	38,9	62,5	63,6	71,1	71,2	62,6	66,6	54,0	
Kerran päivässä/Once a day	52,6	44,6	43,8	44,7	45,1	45,9	35,7	34,5	26,8	27,8	35,3	31,7	38,1	
Harvemmin kuin kerran päivässä/Less than once a day	17,3	9,6	12,1	12,2	18,1	13,9	1,8	1,9	2,1	1,0	1,2	1,6	7,2	
Ei koskaan/Never	1,2	,8	,0	1,9	2,2	1,3	,0	,0	,0	,0	,9	,2	,7	
Yhteensä/Total (%)	100,0	100,0	100,0	100,0	100,0	100,0	100,0	100,0	100,0	100,0	100,0	100,0	100,0	
Yhteensä/Total (N)	249	240	297	369	315	1470	328	313	384	406	337	1768	3238	
Puuttuvia/Missing (n)	2	1	1	5	2	11	2	2	1	4	1	10	21	

TAULUKKO 36.B. Useammin kuin kerran päivässä hampaansa harjanneiden osuus taustamuuttujien mukaan (%).

TABLE 36.B. Proportion of persons who brush their teeth more than once a day by background variables (%).

		Miehet/Males						Naiset/Females						Total	Total
		Ikäryhmä/Age group						Ikäryhmä/Age group							
		15-24	25-34	35-44	45-54	55-64	Total	15-24	25-34	35-44	45-54	55-64	Total		
SIVILISÄÄTY/ MARITAL STATUS	Naimisissa/Married	25	45	45	43	34	41	65	64	73	69	64	68	56	
	Naimaton/Single	30	45	36	36	28	34	62	64	67	76	67	64	50	
	Eronnut/Divorced	,	25	52	36	42	41	100	40	62	75	62	66	56	
	Leski/Widowed	0	,	100	0	33	33	,	100	,	86	53	63	58	
KOULUTUS/ EDUCATION	0-9 vuotta/0-9 years	22	31	25	30	27	27	65	62	28	59	53	56	41	
	10-12 vuotta/10-12 years	26	39	37	44	44	37	59	41	69	65	62	61	49	
	13 v. tai enemmän/13+	47	50	53	50	39	49	66	69	75	82	79	74	64	
ASUINALUE/ LIVING AREA	Uusimaa/South-Finland	43	49	53	48	38	46	63	65	78	79	76	72	61	
	Länsi-Suomi/West-Finland	23	43	49	36	37	37	68	60	69	72	62	67	53	
	Keski-Suomi/Middle Fin.	31	51	40	41	30	39	57	65	74	69	55	64	53	
	Kaakkois-Suomi/South-East	23	22	38	44	25	33	70	63	56	70	50	62	49	
	Itä-Suomi/East-Finland	11	60	42	53	33	38	50	71	48	64	69	60	48	
KAUPUNGI/STU MISASTE/ URBANISATION	Pääkaupunkiseutu/ Metropolitan area	47	53	51	56	49	51	68	66	75	79	75	73	64	
	Isot kaupungit/Cities	25	42	53	44	39	41	62	68	73	78	69	71	58	
	Pienet kaupungit/Towns	35	43	40	36	34	37	62	66	72	70	59	66	53	
	Muu kunta/Rural area	20	44	38	39	27	33	60	55	65	63	54	60	47	
	AMMATTI/ OCCUPATION	Maataloustyö/Agricultural	0	0	17	29	29	22	50	33	44	9	60	33	25
	Tehdastyö/Industrial work	24	32	38	35	33	34	33	53	65	71	56	62	39	
	Toimistotyö/Office work	26	57	56	51	49	52	63	69	77	77	72	74	66	
	Opiskelu/Studying	32	52	100	0	,	35	65	63	73	50	,	64	53	
	Kotiäiti,-isä/Homemaker	,	,	,	100	,	100	38	53	57	67	33	52	52	
	Eläkeläinen/Pensioned	0	0	14	40	28	29	,	33	50	31	60	56	43	
	Työtön/Unemployed	24	18	40	31	28	29	40	47	43	68	59	54	42	
VUOSI/YEAR	1978-1981	30	31	24	22	27	27	67	64	56	52	46	58	42	
	1982-1985	32	36	30	27	27	31	67	68	63	59	49	61	46	
	1986-1989	32	37	31	30	27	32	68	70	64	59	53	64	48	
	1990-1992	37	42	38	27	26	35	64	71	67	64	54	64	50	
	1993-1995	34	41	38	31	29	35	64	67	70	65	59	65	51	
	1996-1998	34	45	43	32	31	37	62	66	70	68	63	66	52	
	1999-2000	37	40	40	36	30	37	65	65	72	68	64	67	53	
	2001	32	45	39	40	32	38	59	68	67	69	66	66	53	
2002	29	45	44	41	35	39	63	64	71	71	63	67	54		

TAULUKKO 37.A. Kotona tupakansavulle altistuneiden osuus sukupuolen ja iän mukaan (%).

TABLE 37.A. Proportion of respondents exposed to tobacco smoke at home by sex and age (%).

	Miehet/Males						Naiset/Females						Total
	Ikäryhmä/Age group						Ikäryhmä/Age group						
	15-24	25-34	35-44	45-54	55-64	Total	15-24	25-34	35-44	45-54	55-64	Total	
Tupakoi itse kotona/The respondent his/herself smokes at home	19,6	22,3	22,9	26,4	23,6	23,3	19,5	17,2	14,3	16,7	13,4	16,1	19,4
Puoliso tupakoi kotona/Wife/husband smokes at home	1,6	5,9	8,9	12,0	9,3	8,0	8,8	11,5	10,9	10,0	8,0	9,9	9,0
Muu aikuinen tupakoi kotona/An adult smokes at home	18,4	,8	2,4	2,5	1,3	4,6	15,9	2,2	3,1	2,2	2,4	5,0	4,8
Joku muu (alle 18-vuotias)/ Someone else (younger than 18 year-old)	1,2	,0	,0	1,1	,0	,5	2,4	,3	1,0	,0	,6	,8	,7
Kukaan ei tupakoi/Nobody smokes	69,0	76,5	73,7	68,4	71,6	71,6	66,8	76,8	77,1	75,5	79,8	75,3	73,6
Yhteensä/Total (N)	245	238	293	367	313	1456	328	314	385	408	336	1771	3227

TAULUKKO 37.B. Kotona tupakansavulle altistuneiden osuus taustamuuttujien mukaan (%).

TABLE 37.B. Proportion of persons exposed to tobacco smoke at home by background variables (%).

	Miehet/Males						Naiset/Females						Total	
	Ikäryhmä/Age group						Ikäryhmä/Age group							
	15-24	25-34	35-44	45-54	55-64	Total	15-24	25-34	35-44	45-54	55-64	Total		
SIVILISÄÄTY/ MARITAL STATUS	Naimisissa tai avoliitossa/Married	32	19	24	30	25	25	35	19	21	23	18	21	23
	Naimaton/Single	31	33	27	31	44	32	32	33	24	24	10	29	30
	Eronnut/Divorced	,	25	40	45	42	42	100	40	38	33	36	37	39
	Leski/Widowed	0	,	100	100	33	50	,	100	,	0	16	15	21
KOULUTUS/ EDUCATION	0-9 vuotta/0-9 years	26	15	25	38	39	35	29	62	33	35	21	29	32
	10-12 vuotta/10-12 years	33	30	42	34	22	33	39	36	30	29	22	31	32
	13 v. tai enemmän/13+	33	21	13	24	18	20	28	18	19	17	17	19	19
ASUINALUE/ LIVING AREA	Uusimaa/South-Finland	30	22	28	35	28	29	35	27	25	25	22	27	28
	Länsi-Suomi/West-Finland	30	24	23	31	33	29	30	21	18	24	16	22	25
	Keski-Suomi/Middle Fin.	30	23	24	34	24	28	36	21	20	24	20	24	26
	Kaakkois-Suomi/South-East	27	17	38	32	38	32	33	11	24	22	12	21	26
	Itä-Suomi/East-Finland	46	36	27	26	21	30	38	29	19	36	27	30	30
KAUPUNGIS- TUMISASTE/ URBANISATION	Pääkaupunkiseutu/ Metropolitan area	33	22	26	32	26	28	37	23	27	22	22	26	27
	Isot kaupungit/Cities	45	25	29	33	31	32	34	20	25	29	22	26	29
	Pienet kaupungit/Towns	23	26	31	28	30	28	35	16	23	26	21	25	26
	Muu kunta/Rural area	27	21	22	34	27	27	29	32	17	21	18	23	25
AMMATTI/ OCCUPATION	Maataloustyö/Agricultural	33	17	21	24	23	23	0	0	33	9	40	20	22
	Tehdastyö/Industrial work	50	29	33	36	28	34	67	41	12	44	38	36	35
	Toimistotyö/Office work	43	17	14	23	24	20	41	19	22	22	18	22	21
	Opiskelu/Studying	23	26	50	100	,	24	29	18	9	0	,	26	26
	Kotiäiti,-isä/Homemaker	,	,	,	0	,	0	50	33	13	8	0	21	21
	Eläkeläinen/Pensioned	100	50	71	42	26	32	,	100	40	38	18	24	28
VUOSI/YEAR	Työtön/Unemployed	47	30	53	47	45	46	70	41	39	36	28	38	42
	2000	36	26	32	32	23	30	30	24	25	25	22	25	28
	2001	39	26	30	26	19	28	31	23	26	26	18	25	26
2002	31	24	26	32	28	28	33	23	23	25	20	25	26	

TAULUKKO 38.A. Työpaikallaan päivittäin tupakansavulle altistuneiden osuus sukupuolen ja iän mukaan (%).
 TABLE 38.A. Persons exposed to tobacco smoke daily at work by sex and age (%).

	Miehet/Males						Naiset/Females						Total	Total
	Ikäryhmä/Age group						Ikäryhmä/Age group							
	15-24	25-34	35-44	45-54	55-64	Total	15-24	25-34	35-44	45-54	55-64	Total		
Yli 5 tuntia/More than 5 hours	3,3	7,5	3,4	7,9	6,4	5,8	4,1	1,9	1,6	2,0	1,6	2,2	3,8	
1-5 tuntia/1-5 hours	5,8	5,0	7,9	8,8	4,0	6,5	3,1	3,5	1,8	1,7	3,1	2,6	4,4	
Alle tunnin/Less than one hour a day	12,8	12,6	13,7	12,6	4,3	11,1	9,1	5,4	5,3	4,7	3,8	5,6	8,1	
Ei juuri koskaan/Almost never	67,8	70,7	68,2	57,8	51,2	62,4	73,1	73,4	75,5	75,6	50,0	70,0	66,5	
Ei töissä kodin ulkopuolella/Not working outside the house	10,3	4,2	6,8	12,9	34,1	14,2	10,6	15,7	15,8	16,0	41,6	19,6	17,2	
Yhteensä/Total (%)	100,0	100,0	100,0	100,0	100,0	100,0	100,0	100,0	100,0	100,0	100,0	100,0	100,0	
Yhteensä/Total (N)	242	239	292	365	299	1437	320	312	380	401	320	1733	3170	
Puuttuvia/Missing (n)	9	2	6	9	18	44	10	3	5	9	18	45	89	

TAULUKKO 38.B. Työpaikallaan päivittäin tupakansavulle vähintään yhden tunnin ajan altistuneiden osuus taustamuuttujien mukaan (%).
 TABLE 38.B. Proportion of persons exposed to tobacco smoke at work for at least one hour daily by background variables (%).

		Miehet/Males						Naiset/Females						Total
		Ikäryhmä/Age group						Ikäryhmä/Age group						
		15-24	25-34	35-44	45-54	55-64	Total	15-24	25-34	35-44	45-54	55-64	Total	
SIVIILISÄÄTY/ MARITAL STATUS	Naimisissa tai avoliitossa/Married	26	12	12	16	7	12	5	3	2	3	3	3	7
	Naimaton/Single	7	14	8	14	17	10	7	12	5	9	5	8	9
	Eronnut/Divorced	,	0	10	21	27	20	100	20	8	4	11	9	14
	Leski/Widowed	0	,	0	100	0	20	,	0	,	0	13	8	10
KOULUTUS/ EDUCATION	0-9 vuotta/0-9 years	4	15	19	22	14	16	7	15	6	2	4	5	10
	10-12 vuotta/10-12 years	13	25	12	19	10	15	10	7	4	6	7	7	11
	13 v. tai enemmän/13+ years	6	5	9	11	4	8	3	5	3	3	3	3	5
ASUINALUE/ LIVING AREA	Uusimaa/South-Finland	11	2	10	16	12	10	10	6	1	6	8	6	8
	Länsi-Suomi/West-Finland	10	15	16	15	11	13	6	2	1	3	5	4	8
	Keski-Suomi/Middle Fin.	11	15	8	23	10	14	4	6	1	5	3	4	9
	Kaakkois-Suomi/ South-East	0	28	24	18	10	16	13	5	15	6	5	9	12
	Itä-Suomi/East-Finland	15	21	6	10	15	13	9	6	4	0	0	3	8
	Pohjois-Suomi/North-Fin.	3	15	5	15	5	9	2	6	8	0	0	3	6
KAUPUNGIS- TUMISASTE/ URBANISATION	Pääkaupunkiseutu/ Metropolitan area	6	0	11	12	11	8	11	4	1	6	8	6	7
	Isot kaupungit/Cities	11	8	8	20	9	11	4	0	3	7	5	4	7
	Pienet kaupungit/Towns	7	17	8	19	12	13	7	7	4	1	5	5	9
	Muu kunta/Rural area	11	23	15	15	10	14	7	10	5	3	2	5	10
AMMATTI/ OCCUPATION	Maataloustyö/Agricultural	33	17	17	4	0	9	0	0	13	0	0	3	7
	Tehdastyö/Industrial work	22	26	16	25	34	24	33	0	0	6	19	7	21
	Toimistotyö/Office work	22	5	5	10	5	7	5	5	4	3	5	4	5
	Opiskelu/Studying	4	4	0	0	,	4	7	3	0	25	,	7	6
	Kotiäiti,-isä/Homemaker	,	,	,	0	,	0	13	7	0	0	0	4	4
	Eläkeläinen/Pensioned	0	0	33	12	4	7	,	0	0	7	2	2	4
	Työtön/Unemployed	7	0	0	19	11	10	0	18	4	4	4	6	8
VUOSI/YEAR	1982-1985	22	40	44	34	22	33	14	19	22	18	10	17	25
	1986-1989	24	43	43	34	19	34	18	17	18	17	10	16	25
	1990-1992	19	34	34	35	16	29	15	16	15	17	8	14	21
	1993-1995	14	22	25	24	12	20	10	9	9	11	6	9	14
	1996-1998	11	18	20	17	9	15	7	5	6	6	4	6	10
	1999-2000	10	15	14	15	10	13	6	5	4	6	3	5	9
	2001	8	13	11	17	10	12	7	5	6	4	4	5	8
	2002	9	13	11	17	10	12	7	5	3	4	5	5	8

TAULUKKO 39.A. Kodin ulkopuolella työskentelevien ilmoitus siitä miten tupakointi on järjestetty työpaikalla (%).

TABLE 39.A. Information on smoking arrangements in the work place as reported by those working outside home (%).

	Miehet/Males						Naiset/Females						Total
	Ikäryhmä/Age group					Total	Ikäryhmä/Age group					Total	
	15-24	25-34	35-44	45-54	55-64		15-24	25-34	35-44	45-54	55-64		
Kukaan ei tupakoi/No one smokes	28,1	18,3	26,0	22,2	30,1	24,5	37,1	38,6	43,1	43,1	40,5	40,7	33,2
Sallittu erityisessä tupakkahuoneessa/In a separate room	56,8	58,3	52,4	54,5	49,7	54,5	59,0	57,4	52,2	50,2	53,2	54,2	54,3
Tupakkahuoneessa ja työhuoneessa/Also in private rooms	5,2	10,6	9,2	9,5	9,2	8,8	2,3	1,6	2,7	4,6	5,7	3,3	5,8
Myös muualla sisätiloissa/Permitted also elsewhere	9,9	12,8	12,4	13,8	11,0	12,2	1,6	2,4	2,0	2,2	,6	1,9	6,6
Yhteensä/Total (%)	100,0	100,0	100,0	100,0	100,0	100,0	100,0	100,0	100,0	100,0	100,0	100,0	100,0
Yhteensä/Total (N)	192	218	250	275	163	1098	256	251	297	325	158	1287	2385
Puuttavia/Missing (n)	25	11	22	43	34	135	30	12	23	12	29	106	241

TAULUKKO 39.B. Niiden osuus, jotka ilmoittavat että kukaan ei tupakoi työpaikalla, taustamuuttujien mukaan (%).

TABLE 39.B. Proportion of those who reported that no one smokes in the work place.

	Miehet/Males						Naiset/Females						Total	
	Ikäryhmä/Age group					Total	Ikäryhmä/Age group					Total		
	15-24	25-34	35-44	45-54	55-64		15-24	25-34	35-44	45-54	55-64			
SIVILISÄÄTY/ MARITAL STATUS	Naimisissa/Married	13	18	27	23	32	25	26	41	45	44	39	42	34
	Naimaton/Single	30	20	29	21	50	27	40	32	32	39	36	37	33
	Eronnut/Divorced	,	0	6	15	0	8	50	43	46	45	42	45	31
	Leski/Widowed	,	,	,	,	100	100	,	,	,	33	80	55	58
KOULUTUS/ EDUCATION	0-9 vuotta/0-9 years	68	0	24	18	37	32	67	75	18	28	38	43	37
	10-12 vuotta/10-12 years	22	12	20	16	29	19	28	41	41	36	47	36	27
	13 v. tai enemmän/13+	11	25	32	28	25	26	27	37	46	52	41	42	36
ASUINALUE/ LIVING AREA	Uusimaa/South-Finland	24	16	30	17	27	23	35	35	46	48	24	39	32
	Länsi-Suomi/West-Finland	26	26	26	23	32	26	37	36	45	38	49	40	33
	Keski-Suomi/Middle Fin.	33	19	20	17	29	22	36	42	43	51	45	43	34
	Kaakkois-Suomi/South-East	32	17	21	24	29	24	48	38	38	38	71	44	35
	Itä-Suomi/East-Finland	29	7	23	29	25	23	38	38	45	44	17	39	31
KAUPUNGIS- TUMISASTE/ URBANISATION	Pääkaupunkiseutu/ Metropolitan area	19	12	33	18	21	21	26	35	43	45	25	36	30
	Isot kaupungit/Cities	22	27	23	15	23	22	48	49	40	44	53	46	35
	Pienet kaupungit/Towns	33	12	20	24	28	23	42	26	48	37	42	40	32
	Muu kunta/Rural area	32	19	28	26	41	29	31	42	41	48	42	41	35
AMMATTI/ OCCUPATION	Maataloustyö/Agricultural	33	25	42	71	100	61	0	100	0	50	0	29	56
	Tehdastyö/Industrial work	14	8	8	9	14	10	0	19	24	31	14	23	12
	Toimistotyö/Office work	20	25	37	28	30	30	24	40	43	46	43	42	38
	Opiskelu/Studying	34	28	50	100	,	34	42	35	67	50	,	42	39
	Kotiäiti,-isä/Homemaker	,	,	,	,	,	,	0	67	50	0	100	46	46
	Eläkeläinen/Pensioned	,	0	100	50	40	50	,	100	100	100	50	70	60
VUOSI/YEAR	Työtön/Unemployed	0	0	40	43	25	29	100	20	50	25	25	31	30
	1993-1995	34	29	28	27	40	30	45	38	39	41	44	41	36
	1996-1998	33	22	20	25	35	25	38	32	33	33	39	34	30
	1999-2000	32	22	27	28	33	28	44	39	43	39	47	42	36
	2001	29	20	26	30	27	26	42	37	42	41	41	41	34
	2002	28	18	26	22	30	24	37	39	43	43	41	41	33

TAULUKKO 40.A. Kodin ulkopuolella työskentelevien tyytyväisyys työpaikkansa tupakointijärjestelyyn.

TABLE 40.A. Respondents' satisfaction with the smoking arrangements in the work place (%).

	Miehet/Males						Naiset/Females						Total	Total
	Ikäryhmä/Age group						Ikäryhmä/Age group							
	15-24	25-34	35-44	45-54	55-64	Total	15-24	25-34	35-44	45-54	55-64	Total		
Ei ole tyytyväinen/No	6,3	9,1	4,7	10,5	8,5	7,9	7,1	5,5	3,7	5,4	5,6	5,4	6,5	
Kyllä, on tyytyväinen/Yes	93,7	90,9	95,3	89,5	91,5	92,1	92,9	94,5	96,3	94,6	94,4	94,6	93,5	
Yhteensä/Total (%)	100,0	100,0	100,0	100,0	100,0	100,0	100,0	100,0	100,0	100,0	100,0	100,0	100,0	
Yhteensä/Total (N)	205	220	256	285	164	1130	269	255	301	317	161	1303	2433	
Puuttuvia/Missing (n)	12	9	16	33	33	103	17	8	19	20	26	90	193	

TAULUKKO 40.B. Niiden osuus, jotka ovat tyytyväisiä työpaikkansa tupakointijärjestelyyn, taustamuuttujien mukaan (%).

TABLE 40.B. Proportion of respondents satisfied with the smoking arrangements in work place

		Miehet/Males						Naiset/Females						Total	Total
		Ikäryhmä/Age group						Ikäryhmä/Age group							
		15-24	25-34	35-44	45-54	55-64	Total	15-24	25-34	35-44	45-54	55-64	Total		
SIVILISÄÄTY/ MARITAL STATUS	Naimisissa tai avoliitossa/Married	92	92	95	90	90	92	92	95	97	96	95	96	94	
	Naimaton/Single	94	88	97	88	100	93	93	92	95	91	100	93	93	
	Eronnut/Divorced	,	100	94	89	100	94	100	100	96	91	96	94	94	
	Leski/Widowed	,	,	,	,	100	100	,	,	,	100	67	82	83	
KOULUTUS/ EDUCATION	0-9 vuotta/0-9 years	92	100	96	86	90	90	91	86	100	91	96	93	91	
	10-12 vuotta/10-12 years	94	87	95	89	88	91	91	95	96	95	90	93	92	
	13 v. tai enemmän/13+ years	98	92	95	92	95	94	97	95	96	96	95	96	95	
ASUINALUE/ LIVING AREA	Uusimaa/South-Finland	98	95	95	93	85	93	94	94	99	91	100	95	94	
	Länsi-Suomi/West-Finland	98	94	95	90	97	94	92	95	93	93	89	93	93	
	Keski-Suomi/Middle Fin.	95	78	100	91	88	90	93	95	96	97	94	95	93	
	Kaakkois-Suomi/South-East	81	94	96	86	92	89	88	100	90	97	100	94	92	
	Itä-Suomi/East-Finland	76	86	96	85	94	88	100	100	95	96	75	94	91	
KAUPUNGIS- TUMISASTE/ URBANISATION	Pääkaupunkiseutu/ Metropolitan area	97	98	96	90	80	93	98	93	99	88	100	95	94	
	Isot kaupungit/Cities	96	88	94	93	94	93	92	97	94	97	89	94	94	
	Pienet kaupungit/Towns	93	88	98	86	95	91	96	91	94	96	91	94	93	
	Muu kunta/Rural area	91	92	93	91	93	92	88	97	99	96	98	95	93	
AMMATTI/ OCCUPATION	Maataloustyö/Agricultural	100	100	92	71	100	91	100	100	100	100	100	100	93	
	Tehdastyö/Industrial work	95	84	91	86	80	87	100	82	82	94	100	90	88	
	Toimistotyö/Office work	91	95	98	93	95	95	94	96	97	95	94	96	95	
	Opiskelu/Studying	93	89	100	100	,	93	93	89	100	100	,	93	93	
	Kotiäiti,-isiä/Homemaker	,	,	,	,	,	,	33	100	100	100	100	86	86	
	Eläkeläinen/Pensioned	,	100	100	100	100	100	,	100	100	100	100	100	100	
	Työtön/Unemployed	100	100	100	78	100	91	100	100	100	75	100	94	92	
VUOSI/YEAR	1993-1995	86	92	87	90	90	89	87	90	93	90	82	90	89	
	1996-1998	90	92	91	90	90	91	91	93	95	93	93	93	92	
	1999-2000	91	91	93	91	92	92	90	94	94	91	92	92	92	
	2001	90	94	94	93	88	92	92	94	94	96	93	94	93	
	2002	94	91	95	89	91	92	93	95	96	95	94	95	93	

TAULUKKO 41.A. Onko tupakoinut joskus elämänsä aikana sukupuolen ja iän mukaan (%).
 TABLE 41.A. Ever smoked during entire lifetime by sex and age (%).

	Miehet/Males						Naiset/Females						Total	Total
	Ikäryhmä/Age group						Ikäryhmä/Age group							
	15-24	25-34	35-44	45-54	55-64	Total	15-24	25-34	35-44	45-54	55-64	Total		
Ei koskaan/Never smoked	43,3	28,8	29,2	25,5	24,2	29,5	38,3	40,2	37,1	40,7	53,8	41,8	36,2	
Kyllä/Have smoked	56,7	71,2	70,8	74,5	75,8	70,5	61,7	59,8	62,9	59,3	46,2	58,2	63,8	
Yhteensä/Total (%)	100,0	100,0	100,0	100,0	100,0	100,0	100,0	100,0	100,0	100,0	100,0	100,0	100,0	
Yhteensä/Total (N)	247	236	295	372	314	1464	329	311	385	405	318	1748	3212	
Puuttavia/Missing (n)	4	5	3	2	3	17	1	4	0	5	20	30	47	

 TAULUKKO 41.B. Ei koskaan elämänsä aikana tupakoineiden osuus taustamuuttujien mukaan (%).
 TABLE 41.B. Proportion of respondents who have never smoked by background variables (%).

		Miehet/Males						Naiset/Females						Total	Total	
		Ikäryhmä/Age group						Ikäryhmä/Age group								
		15-24	25-34	35-44	45-54	55-64	Total	15-24	25-34	35-44	45-54	55-64	Total			
SIVILISÄÄTY/ MARITAL STATUS	Naimisissa tai avoliitossa/Married		29	29	31	27	24	27	28	44	40	44	57	45	37	
	Naimaton/Single		45	29	34	28	35	38	41	32	40	43	63	41	39	
	Eronnut/Divorced			,	50	5	13	18	15	0	20	8	23	28	20	18
	Leski/Widowed		0	,	0	0	33	17	,	0	,	14	58	44	39	
KOULUTUS/ EDUCATION	0-9 vuotta/0-9 years		68	8	28	21	24	29	57	38	33	38	54	49	39	
	10-12 vuotta/10-12 years		36	21	21	20	21	25	30	31	33	33	55	36	30	
	13 v. tai enemmän/13+ years		39	35	37	33	26	34	36	43	39	47	52	43	39	
ASUINALUE/ LIVING AREA	Uusimaa/South-Finland		41	37	25	28	20	29	33	35	35	37	43	36	33	
	Länsi-Suomi/West-Finland		43	20	34	31	25	31	43	40	41	39	58	44	38	
	Keski-Suomi/Middle Fin.		46	28	33	20	22	29	38	44	36	46	57	44	37	
	Kaakkois-Suomi/South-East		38	28	30	24	31	29	40	47	26	49	62	46	38	
	Itä-Suomi/East-Finland		48	54	19	19	34	32	45	31	48	36	58	44	38	
KAUPUNGIS- TUMISASTE/ URBANISATION	Pääkaupunkiseutu/ Metropolitan area		50	40	28	33	21	33	28	39	32	37	41	35	35	
	Isot kaupungit/Cities		31	32	25	21	11	24	37	32	34	32	54	37	31	
	Pienet kaupungit/Towns		48	26	25	25	28	30	38	42	42	44	61	46	38	
	Muu kunta/Rural area		45	19	35	26	29	31	46	47	39	46	55	46	39	
AMMATTI/ OCCUPATION	Maataloustyö/Agricultural		0	20	50	38	32	38	0	100	67	55	100	66	45	
	Tehdastyö/Industrial work		21	17	24	21	21	21	0	31	47	28	33	33	23	
	Toimistotyö/Office work		30	37	34	32	24	32	29	41	39	42	51	41	38	
	Opiskelu/Studying		52	30	0	0	,	48	43	38	55	33	,	42	45	
	Kotiäiti,-isä/Homemaker		,	,	,	0	,	0	13	41	22	50	73	39	38	
	Eläkeläinen/Pensioned		100	50	14	10	27	25	,	0	30	44	60	55	40	
VUOSI/YEAR	Työtön/Unemployed		29	20	13	22	15	20	20	29	9	37	48	31	25	
	1978-1981		33	21	24	23	16	24	36	38	56	70	78	54	38	
	1982-1985		42	23	25	29	20	28	44	34	52	70	74	54	41	
	1986-1989		42	28	23	27	26	29	43	34	47	63	76	51	41	
	1990-1992		41	33	26	26	29	31	46	40	39	57	73	50	41	
	1993-1995		43	31	24	24	30	30	45	40	37	54	71	48	40	
	1996-1998		43	26	23	23	26	27	38	35	33	46	67	43	36	
	1999-2000		44	29	25	26	30	30	37	37	33	42	63	41	36	
	2001		42	36	26	22	29	30	35	34	34	42	65	42	37	
	2002		43	29	29	26	24	30	38	40	37	41	54	42	36	

TAULUKKO 42.A. Onko tupakoinut elämänsä aikana vähintään sata kertaa (%).

TABLE 42.A. Respondents who smoke at least 100 cigarettes, cigars or pipefuls during entire lifetime by sex and age (%).

	Miehet/Males						Naiset/Females						Total	Total
	Ikäryhmä/Age group						Ikäryhmä/Age group							
	15-24	25-34	35-44	45-54	55-64	Total	15-24	25-34	35-44	45-54	55-64	Total		
Ei/No	14,6	8,8	6,5	3,8	3,5	6,9	19,8	12,2	13,0	8,1	5,9	11,7	9,5	
Kyllä/Yes	41,9	62,6	64,3	70,6	72,1	63,5	41,9	47,6	49,7	51,2	41,0	46,6	54,3	
Ei koskaan tupakoinut/Never smoker	43,5	28,6	29,3	25,6	24,4	29,6	38,3	40,2	37,2	40,6	53,1	41,7	36,2	
Yhteensä/Total (%)	100,0	100,0	100,0	100,0	100,0	100,0	100,0	100,0	100,0	100,0	100,0	100,0	100,0	
Yhteensä/Total (N)	246	238	294	371	312	1461	329	311	384	406	322	1752	3213	
Puuttavia/Missing (n)	5	3	4	3	5	20	1	4	1	4	16	26	46	

TAULUKKO 42.B. Niiden osuus, jotka ovat tupakoineet vähintään sata kertaa elämänsä aikana (%).

TABLE 42.B. Proportion of respondents who have smoked at least 100 times during entire lifetime.

		Miehet/Males						Naiset/Females						Total	Total		
		Ikäryhmä/Age group						Ikäryhmä/Age group									
		15-24	25-34	35-44	45-54	55-64	Total	15-24	25-34	35-44	45-54	55-64	Total				
SIVILISÄÄTY/ MARITAL STATUS	Naimisissa tai avoliitossa/Married		64	63	62	69	73	67	51	44	47	47	37	45	55		
	Naimaton/Single		39	61	61	66	56	50	39	54	45	50	32	43	47		
	Eronnut/Divorced			,	50	95	87	79	84	50	70	78	70	67	71	76	
	Leski/Widowed		100		,	100	100	67	83		,	100		,	86	42	56
KOULUTUS/ EDUCATION	0-9 vuotta/0-9 years		17	77	69	75	73	65	21	62	61	54	41	42	54		
	10-12 vuotta/10-12 years		49	76	75	79	78	69	52	64	58	59	40	54	62		
	13 v. tai enemmän/13+ years		47	54	53	62	68	58	42	43	46	44	41	44	49		
ASUINALUE/ LIVING AREA	Uusimaa/South-Finland		48	51	64	69	78	64	51	51	49	56	54	52	57		
	Länsi-Suomi/West-Finland		38	70	63	66	70	62	32	46	48	51	34	43	52		
	Keski-Suomi/Middle Fin.		38	68	61	77	72	65	46	45	50	48	37	46	54		
	Kaakkois-Suomi/South-East		48	61	62	71	66	63	53	37	59	42	37	45	54		
	Itä-Suomi/East-Finland		41	46	74	74	66	63	23	56	37	58	38	43	53		
	Pohjois-Suomi/North-Fin.		42	73	64	69	73	65	35	47	54	54	38	46	56		
KAUPUNGIS- TUMISASTE/ URBANISATION	Pääkaupunkiseutu/ Metropolitan area		38	51	65	61	74	59	57	51	53	57	56	55	56		
	Isot kaupungit/Cities		55	60	65	79	85	69	44	53	55	59	37	51	59		
	Pienet kaupungit/Towns		35	67	68	69	65	62	45	43	48	46	34	43	52		
	Muu kunta/Rural area		40	71	61	72	70	63	29	43	44	48	40	41	52		
AMMATTI/ OCCUPATION	Maataloustyö/Agricultural		100	67	46	48	59	53	50	0	33	36	0	28	46		
	Tehdastyö/Industrial work		71	79	71	78	75	75	67	63	41	58	53	55	72		
	Toimistotyö/Office work		52	51	57	64	75	61	61	45	46	51	45	48	53		
	Opiskelu/Studying		30	61	100	100		35	36	44	45	67		38	37		
	Kotiäiti,-isä/Homemaker			,	,	,	100		100	63	48	64	42	27	50	51	
	Eläkeläinen/Pensioned		0	50	86	90	68	72		100	70	56	34	40	55		
	Työtön/Unemployed		71	64	87	72	78	75	60	71	78	52	50	61	68		
			42	63	69	71	71	64	40	50	56	46	26	44	54		
VUOSI/YEAR	1996-1998		42	63	69	71	71	64	40	50	56	46	26	44	54		
	1999-2000		41	61	67	68	66	61	45	48	53	50	31	46	53		
	2001		47	56	66	75	68	63	47	53	52	52	32	48	55		
	2002		42	63	64	71	72	64	42	48	50	51	41	47	54		

TAULUKKO 43.A. Tupakoinnin kesto päivittäin tupakoivilla sukupuolen ja iän mukaan (%).
 TABLE 43.A. Duration of smoking among daily smokers by sex and age (%).

	Miehet/Males						Naiset/Females						Total	Total
	Ikäryhmä/Age group						Ikäryhmä/Age group							
	15-24	25-34	35-44	45-54	55-64	Total	15-24	25-34	35-44	45-54	55-64	Total		
1-5 v/1-5 years	66,1	12,7	2,6	,9	4,2	14,2	69,2	13,6	9,5	6,0	2,3	22,0	17,8	
6-10 v/6-10 years	32,3	34,2	9,0	2,7	2,8	14,7	29,5	36,4	14,9	8,4	2,3	19,1	16,8	
11-15 v/11-15 years	1,6	30,4	15,4	7,3	,0	11,2	1,3	31,8	24,3	7,2	9,1	14,5	12,7	
16-20v/16-20years	,0	22,8	44,9	11,8	,0	16,5	,0	18,2	23,0	20,5	13,6	15,1	15,8	
21-25 v/21-25years	,0	,0	20,5	10,9	2,8	7,5	,0	,0	18,9	19,3	6,8	9,6	8,4	
26 v tai enemmän/26 years or more	,0	,0	7,7	66,4	90,3	35,9	,0	,0	9,5	38,6	65,9	19,7	28,4	
Yhteensä/Total (%)	100,0	100,0	100,0	100,0	100,0	100,0	100,0	100,0	100,0	100,0	100,0	100,0	100,0	
Yhteensä/Total (N)	62	79	78	110	72	401	78	66	74	83	44	345	746	
Puuttuvia/Missing (n)	0	0	1	3	3	7	2	0	3	1	2	8	15	

 TAULUKKO 43.B. Vähintään kymmenen vuotta tupakoineiden osuus päivittäin tupakoivista (%).
 TABLE 43.B. Proportion of respondents who have smoked for at least ten years among daily smokers.

		Miehet/Males						Naiset/Females						Total	Total
		Ikäryhmä/Age group						Ikäryhmä/Age group							
		15-24	25-34	35-44	45-54	55-64	Total	15-24	25-34	35-44	45-54	55-64	Total		
SIVILISÄÄTY/ MARITAL STATUS	Naimisissa/Married	0	60	87	96	94	82	0	55	72	89	100	69	76	
	Naimaton/Single	2	35	93	100	100	43	2	43	82	82	100	33	38	
	Eronnut/Divorced	,	100	88	95	86	90	0	50	80	78	89	79	84	
	Leski/Widowed	,	,	100	100	,	100	,	100	,	100	100	100	100	
KOULUTUS/ EDUCATION	0-9 vuotta/0-9 years	0	75	100	98	95	90	0	50	75	87	100	73	83	
	10-12 vuotta/10-12 years	2	63	88	97	87	62	2	65	64	82	90	48	56	
	13 v. tai enemmän/13+	0	40	84	93	93	67	0	39	84	90	92	61	64	
ASUINALUE/ LIVING AREA	Uusimaa/South-Finland	0	57	91	100	95	76	0	39	84	80	93	55	65	
	Länsi-Suomi/West-Finland	6	41	93	95	86	63	0	56	83	100	100	68	65	
	Keski-Suomi/Middle Fin.	0	71	93	100	100	79	5	64	45	73	86	46	64	
	Kaakkois-Suomi/South-East	0	50	89	100	100	80	0	67	86	90	100	67	74	
	Itä-Suomi/East-Finland	0	50	56	100	86	57	0	33	50	89	100	67	61	
	Pohjois-Suomi/North-Fin.	0	50	100	79	89	65	0	56	80	75	100	64	65	
KAUPUNGIS- TUMISASTE/ URBANISATION	Pääkaupunkiseutu/ Metropolitan area	0	63	86	100	100	78	0	32	95	77	91	58	66	
	Isot kaupungit/Cities	5	48	89	100	94	66	0	50	58	88	86	54	60	
	Pienet kaupungit/Towns	0	48	88	93	91	73	0	44	71	95	100	57	66	
	Muu kunta/Rural area	0	61	90	95	91	71	6	68	76	79	100	65	69	
AMMATTI/ OCCUPATION	Maataloustyö/Agricultural	0	0	80	100	100	71	,	,	,	100	,	100	72	
	Tehdastyö/Industrial work	6	61	89	98	85	73	100	57	67	80	100	78	74	
	Toimistotyö/Office work	0	43	100	94	100	76	0	43	74	91	92	64	68	
	Opiskelu/Studying	0	14	100	0	,	6	0	60	100	100	,	11	9	
	Kotiäiti,-isä/Homemaker	,	,	,	,	,	,	0	50	67	100	,	47	47	
	Eläkeläinen/Pensioned	,	,	100	100	92	95	,	33	100	80	93	86	91	
	Työtön/Unemployed	0	100	80	100	100	76	0	63	82	60	100	68	72	
VUOSI/YEAR	1978-1981	1	53	89	94	96	64	1	29	73	79	88	40	56	
	1982-1985	2	52	88	92	98	66	1	43	78	90	85	51	61	
	1986-1989	4	54	90	95	98	66	1	40	77	88	84	50	60	
	1990-1992	1	50	88	94	97	66	2	47	77	84	94	55	62	
	1993-1995	1	56	88	95	97	69	1	46	81	81	92	56	63	
	1996-1998	1	57	89	94	97	72	0	50	76	90	90	59	66	
	1999-2000	4	63	84	93	97	74	1	47	81	86	93	61	68	
	2001	1	47	86	94	93	66	1	45	73	86	92	57	62	
	2002	2	53	88	96	93	71	1	50	76	86	95	59	65	

TAULUKKO 44.A. Tupakoivien osuus väestöstä sukupuolen ja iän mukaan (%), tupakointi-indeksi 1.
 TABLE 44.A. Proportion of smokers in population by sex and age (%), smoking index 1.

	Miehet/Males						Naiset/Females						Total	Total
	Ikäryhmä/Age group						Ikäryhmä/Age group							
	15-24	25-34	35-44	45-54	55-64	Total	15-24	25-34	35-44	45-54	55-64	Total		
Päivittäin tupakoivia/Daily smokers	24,7	32,8	26,5	30,2	23,7	27,5	24,2	21,0	20,0	20,5	13,6	19,9	23,4	
Satunnaisesti tupakoivia/Occasional smokers	10,0	8,3	9,4	2,7	2,8	6,2	11,2	8,6	7,0	4,4	3,6	6,8	6,5	
Lopettaneita: 1-12 kk sitten/Quitters:1-12 months ago	2,4	5,4	4,0	4,0	2,8	3,7	1,5	4,1	3,9	2,0	1,2	2,5	3,1	
Lopettaneita: yli 1 v sitten/Quitters	1,6	9,5	16,8	26,5	36,0	19,6	2,1	8,6	12,7	19,8	14,8	12,0	15,5	
Tupakoimattomia/Non smokers	59,4	42,3	40,6	34,0	31,9	40,5	60,3	55,9	56,4	52,2	59,8	56,7	49,3	
Puutteelliset tiedot/Incomplete data	2,0	1,7	2,7	2,7	2,8	2,4	,6	1,9	,0	1,2	7,1	2,1	2,2	
Yhteensä/Total (%)	100,0	100,0	100,0	100,0	100,0	100,0	100,0	100,0	100,0	100,0	100,0	100,0	100,0	
Yhteensä/Total (N)	251	241	298	374	317	1481	330	315	385	410	338	1778	3259	

TAULUKKO 44.B. Päivittäin tupakoivien osuus taustamuuttujien mukaan (%), tupakointi-indeksi 1.
 TABLE 44.B. Proportion of daily smokers by background variables (%), smoking index 1.

		Miehet/Males						Naiset/Females						Total	
		Ikäryhmä/Age group					Total	Ikäryhmä/Age group					Total		
		15-24	25-34	35-44	45-54	55-64		15-24	25-34	35-44	45-54	55-64			
SIVILISÄÄTY/ MARITAL STATUS	Naimisissa tai avoliitossa/Married	36	30	24	27	20	25	28	14	16	15	9	15	19	
	Naimaton/Single	23	37	29	34	38	29	23	38	31	26	10	26	27	
	Eronnut/Divorced	,	25	38	49	37	41	50	40	32	40	40	38	39	
	Leski/Widowed	0	,	100	100	0	33	,	100	,	29	16	22	24	
KOULUTUS/ EDUCATION	0-9 vuotta/0-9 years	13	31	41	37	32	32	16	46	44	34	15	23	27	
	10-12 vuotta/10-12 years	32	51	36	35	19	35	32	36	26	24	11	25	30	
	13 v. tai enemmän/13+ years	18	22	13	21	15	18	19	16	16	11	14	15	16	
ASUINALUE/ LIVING AREA	Uusimaa/South-Finland	29	21	28	36	25	28	27	25	22	23	17	23	25	
	Länsi-Suomi/West-Finland	27	41	22	26	23	27	19	17	14	21	10	16	21	
	Keski-Suomi/Middle Fin.	20	31	28	36	20	28	32	18	17	19	12	20	23	
	Kaakkois-Suomi/South-East	23	22	30	29	31	28	27	16	24	18	11	19	23	
	Itä-Suomi/East-Finland	25	40	32	19	21	26	14	18	15	27	19	19	23	
	Pohjois-Suomi/North-Fin.	21	48	23	28	22	28	19	26	28	17	14	21	24	
KAUPUNGIS- TUMISASTE/ URBANISATION	Pääkaupunkiseutu/ Metropolitan area	21	16	25	29	23	23	27	23	26	22	18	23	23	
	Isot kaupungit/Cities	36	34	28	31	31	32	29	21	22	28	12	23	27	
	Pienet kaupungit/Towns	14	43	24	26	25	25	25	13	16	17	12	17	21	
	Muu kunta/Rural area	27	36	28	34	19	28	19	25	17	18	13	18	23	
AMMATTI/ OCCUPATION	Maataloustyö/Agricultural	67	33	21	19	14	21	0	0	0	9	0	3	16	
	Tehdastyö/Industrial work	47	49	35	34	27	38	33	41	18	31	38	32	37	
	Toimistotyö/Office work	35	20	13	23	16	19	39	18	17	17	10	17	18	
	Opiskelu/Studying	14	30	50	100	,	17	19	13	18	25	,	18	18	
	Kotiäiti,-isä/Homemaker	,	,	,	0	,	0	63	20	17	17	0	20	20	
	Eläkeläinen/Pensioned	0	0	71	35	27	30	,	100	50	29	14	20	25	
	Työtön/Unemployed	53	45	40	44	31	41	40	47	48	36	28	38	40	
VUOSI/YEAR	1978-1981	32	42	37	32	30	36	24	25	17	12	8	18	27	
	1982-1985	26	40	34	30	27	32	19	24	19	10	8	17	24	
	1986-1989	30	38	39	30	26	33	24	26	22	14	10	20	26	
	1990-1992	28	36	37	33	26	33	25	25	24	18	8	21	26	
	1993-1995	25	32	34	28	23	29	22	21	23	17	9	19	24	
	1996-1998	24	34	33	30	24	29	22	21	23	20	9	19	24	
	1999-2000	20	30	32	31	22	27	22	22	24	19	13	20	23	
	2001	31	31	31	31	19	29	23	22	23	20	11	20	24	
2002	25	33	27	30	24	28	24	21	20	20	14	20	23		

TAULUKKO 45.A. Vastaajan nykytupakointi sukupuolen ja iän mukaan (%).
 TABLE 45.A. Respondents present smoking habits by sex and age (%).

	Miehet/Males						Naiset/Females						Total	Total
	Ikäryhmä/Age group						Ikäryhmä/Age group							
	15-24	25-34	35-44	45-54	55-64	Total	15-24	25-34	35-44	45-54	55-64	Total		
Päivittäin/Yes, daily	24,7	32,0	25,5	29,9	22,7	26,9	23,3	19,0	18,2	18,5	13,0	18,4	22,3	
Satunnaista/Occasionally	9,6	10,8	12,8	4,5	5,7	8,3	11,8	11,4	10,6	6,6	4,7	8,9	8,7	
Ei tupakoi lainkaan/Not at all	7,6	19,1	25,5	35,8	42,6	27,7	6,1	16,2	21,0	25,6	22,5	18,7	22,8	
Ei koskaan tupakoanut/Never smoker	57,0	36,9	35,2	29,1	27,4	36,0	57,9	51,7	50,1	48,3	56,2	52,6	45,0	
Puutteliset tiedot/incomplete data	1,2	1,2	1,0	,5	1,6	1,1	,9	1,6	,0	1,0	3,6	1,3	1,2	
Yhteensä/Total (%)	100,0	100,0	100,0	100,0	100,0	100,0	100,0	100,0	100,0	100,0	100,0	100,0	100,0	
Yhteensä/Total (N)	251	241	298	374	317	1481	330	315	385	410	338	1778	3259	

 TAULUKKO 45.B. Niiden osuus, jotka ilmoittavat tupakoivansa nykyisin päivittäin taustamuuttujien mukaan (%).
 TABLE 45.B. Proportion of respondents who currently smoke daily by background variables (%).

	Miehet/Males						Naiset/Females						Total	Total
	Ikäryhmä/Age group						Ikäryhmä/Age group							
	15-24	25-34	35-44	45-54	55-64	Total	15-24	25-34	35-44	45-54	55-64	Total		
SIVILISÄÄTY/ MARITAL STATUS	Naimisissa/Married	36	30	23	26	19	25	28	12	14	14	8	13	18
	Naimaton/Single	23	35	27	34	38	28	22	34	33	22	10	25	26
	Eronnut/Divorced	,	25	38	49	37	41	50	40	27	40	38	36	38
	Leski/Widowed	0	,	100	100	0	33	,	100	,	14	16	19	21
KOULUTUS/ EDUCATION	0-9 vuotta/0-9 years	15	31	41	38	33	32	14	46	39	31	15	21	27
	10-12 vuotta/10-12 years	31	49	34	34	16	33	32	32	24	23	9	24	28
	13 v. tai enemmän/13+	20	22	13	20	13	18	16	14	14	9	13	13	15
ASUINALUE/ LIVING AREA	Uusimaa/South-Finland	29	21	27	35	22	27	28	25	20	20	16	22	24
	Länsi-Suomi/West-Finland	27	37	22	27	24	27	16	13	14	18	10	14	20
	Keski-Suomi/Middle Fin.	20	31	26	36	20	28	32	18	14	19	12	19	23
	Kaakkois-Suomi/South-East	23	22	30	29	31	28	23	16	18	18	11	17	22
	Itä-Suomi/East-Finland	25	40	29	19	21	25	18	18	11	24	12	17	21
KAUPUNGIS- TUMISASTE/ URBANISATION	Pääkaupunkiseutu/ Metropolitan area	21	16	24	27	21	22	28	22	25	17	17	22	22
	Isot kaupungit/Cities	32	34	27	31	29	31	29	17	17	27	14	21	25
	Pienet kaupungit/Towns	14	41	24	25	24	25	22	10	15	15	10	15	19
	Muu kunta/Rural area	29	34	27	35	19	29	18	25	17	17	13	17	23
AMMATTI/ OCCUPATION	Maataloustyö/Agricultural	67	33	21	19	14	21	0	0	0	0	0	0	15
	Tehdastyö/Industrial work	42	47	34	33	25	36	33	41	18	31	44	33	35
	Toimistotyö/Office work	35	20	13	23	16	19	36	16	16	15	7	15	17
	Opiskelu/Studying	16	30	50	100	,	18	18	13	18	25	,	18	18
	Kotiäiti,-isä/Homemaker	,	,	,	0	,	0	63	20	9	17	0	18	17
	Eläkeläinen/Pensioned	0	0	71	35	25	28	,	67	50	29	13	19	23
VUOSI/YEAR	Työtön/Unemployed	53	36	40	44	31	40	50	41	48	36	28	38	39
	1996-1998	23	33	32	28	23	28	22	20	21	19	10	19	23
	1999-2000	21	29	30	29	22	26	21	20	24	18	13	20	23
	2001	31	30	30	30	19	28	22	21	21	20	11	19	23
2002	25	32	26	30	23	27	23	19	18	19	13	18	22	

TAULUKKO 46.A. Viimeisin tupakointikerta sukupuolen ja iän mukaan (%).

TABLE 46.A. Last smoking time by sex and age (%).

	Miehet/Males						Naiset/Females						Total	Total
	Ikäryhmä/Age group						Ikäryhmä/Age group							
	15-24	25-34	35-44	45-54	55-64	Total	15-24	25-34	35-44	45-54	55-64	Total		
Eilen tai tänään/Yesterday or today	27,1	33,6	27,2	30,2	24,0	28,3	28,2	22,5	21,0	20,5	13,9	21,1	24,4	
2 pv - 1 kk sitten/2 days - 1 month	7,6	7,9	8,7	2,7	2,8	5,6	7,3	7,0	6,0	4,4	3,3	5,5	5,6	
1 kk-6 kk sitten/1 month - half a year ago	3,2	2,9	4,0	2,9	2,2	3,0	1,5	3,2	3,1	1,5	,3	1,9	2,4	
6 kk - 1 v sitten/Half a year to one year ago	1,2	4,1	2,7	1,9	,9	2,1	1,2	2,2	2,1	1,0	,9	1,5	1,7	
1 v-5 vuotta sitten/1-5 years ago	1,6	10,0	7,0	5,6	4,4	5,7	3,3	6,7	4,4	3,2	1,8	3,8	4,7	
5-10 vuotta sitten/5-10 years ago	,4	1,7	4,7	5,6	4,4	3,6	,0	3,5	4,4	4,9	2,1	3,1	3,3	
Yli 10 sitten/More than 10 years	,4	1,7	8,4	20,1	31,2	13,8	,0	1,3	8,8	15,4	15,1	8,5	10,9	
Ei koskaan tupakoinut/Never	57,0	36,9	35,2	29,1	27,4	36,0	57,9	51,7	50,1	48,3	56,2	52,6	45,0	
Puutteelliset tiedot/Incomplete data	1,6	1,2	2,0	1,9	2,5	1,9	,6	1,9	,0	1,0	6,5	1,9	1,9	
Yhteensä/Total (%)	100,0	100,0	100,0	100,0	100,0	100,0	100,0	100,0	100,0	100,0	100,0	100,0	100,0	
Yhteensä/Total (N)	251	241	298	374	317	1481	330	315	385	410	338	1778	3259	

TAULUKKO 46.B. Tänään tai eilen tupakoineiden osuus taustamuuttujien mukaan (%).

TABLE 46.B. Proportion of persons who have smoked today or yesterday, by background variables (%).

		Miehet/Males						Naiset/Females						Total	Total
		Ikäryhmä/Age group						Ikäryhmä/Age group							
		15-24	25-34	35-44	45-54	55-64	Total	15-24	25-34	35-44	45-54	55-64	Total		
SIVILISÄÄTY/ MARITAL STATUS	Naimisissa/Married	39	30	25	27	21	26	31	16	18	15	9	15	20	
	Naimaton/Single	26	39	31	34	38	31	27	39	33	26	10	29	30	
	Eronnut/Divorced	,	25	38	49	37	41	50	40	32	40	40	38	39	
	Leski/Widowed	0	,	100	100	0	33	,	100	,	29	16	22	24	
KOULUTUS/ EDUCATION	0-9 vuotta/0-9 years	13	31	41	37	33	32	17	46	44	34	16	23	28	
	10-12 vuotta/10-12 years	34	51	37	35	19	35	34	39	27	24	11	27	31	
	13 v. tai enemmän/13+	27	23	14	21	15	19	27	17	17	11	14	16	18	
ASUINALUE/ LIVING AREA	Uusimaa/South-Finland	32	24	28	36	25	29	31	29	23	23	17	25	27	
	Länsi-Suomi/West-Finland	29	41	22	26	23	27	21	17	14	21	10	17	22	
	Keski-Suomi/Middle Fin.	20	31	28	36	22	28	36	18	20	19	14	21	24	
	Kaakkois-Suomi/South-East	27	22	33	29	31	29	30	16	24	18	11	19	24	
	Itä-Suomi/East-Finland	29	40	32	19	21	27	23	18	15	27	19	21	24	
KAUPUNGIS- TUMISASTE/ URBANISATION	Pääkaupunkiseutu/ Metropolitan area	24	20	25	29	23	25	33	27	26	22	18	25	25	
	Isot kaupungit/Cities	36	34	28	31	31	32	36	22	22	28	12	24	28	
	Pienet kaupungit/Towns	18	43	25	26	25	26	28	13	17	17	12	18	22	
	Muu kunta/Rural area	29	36	29	34	20	29	20	26	20	18	14	19	24	
AMMATTI/ OCCUPATION	Maataloustyö/Agricultural	67	33	25	19	18	23	0	0	11	9	0	7	19	
	Tehdastyö/Industrial work	47	49	35	34	27	38	33	41	18	31	38	32	37	
	Toimistotyö/Office work	39	22	14	23	16	20	41	20	18	17	10	18	19	
	Opiskelu/Studying	17	30	50	100	,	20	24	13	18	25	,	22	21	
	Kotiäiti,-isä/Homemaker	,	,	,	0	,	0	63	20	17	17	0	20	20	
	Eläkeläinen/Pensioned	0	0	71	35	27	30	,	100	50	29	14	20	25	
VUOSI/YEAR	Työtön/Unemployed	53	45	40	44	31	41	50	47	48	36	28	39	40	
	1996-1998	26	36	34	30	24	30	25	23	24	20	9	20	25	
	1999-2000	24	31	33	31	22	28	26	23	25	20	13	22	25	
	2001	33	33	31	31	20	30	27	24	23	20	11	21	25	
	2002	27	34	27	30	24	28	28	23	21	20	14	21	24	

TAULUKKO 47.A. Päivittäisten tupakointikertojen määrä päivittäin tupakoivilla sukupuolen ja iän mukaan (%).
 TABLE 47.A. Daily smoking frequency among daily smokers by sex and age (%).

	Miehet/Males						Naiset/Females						Total	Total
	Ikäryhmä/Age group						Ikäryhmä/Age group							
	15-24	25-34	35-44	45-54	55-64	Total	15-24	25-34	35-44	45-54	55-64	Total		
1-14 kpl/1-14	43,5	30,4	31,2	23,0	24,7	29,5	70,9	60,6	67,5	48,8	60,9	61,6	44,4	
15-24 kpl/15-24	50,0	59,5	42,9	55,8	50,7	52,2	25,3	33,3	27,3	42,9	34,8	32,7	43,1	
25 tai enemmän/25 or more	6,5	10,1	26,0	21,2	24,7	18,3	3,8	6,1	5,2	8,3	4,3	5,7	12,4	
Yhteensä/Total (%)	100,0	100,0	100,0	100,0	100,0	100,0	100,0	100,0	100,0	100,0	100,0	100,0	100,0	
Yhteensä/Total (N)	62	79	77	113	73	404	79	66	77	84	46	352	756	
Puuttavia/Missing (n)	0	0	2	0	2	4	1	0	0	0	0	1	5	

 TAULUKKO 47.B. Vähintään 25 kertaa päivässä tupakoineiden osuus päivittäin tupakoivista taustamuuttujien mukaan (%).
 TABLE 47.B. Proportion of daily smokers who smoke at least 25 times a day by background variables (%).

		Miehet/Males						Naiset/Females						Total	Total
		Ikäryhmä/Age group						Ikäryhmä/Age group							
		15-24	25-34	35-44	45-54	55-64	Total	15-24	25-34	35-44	45-54	55-64	Total		
SIVILISÄÄTY/ MARITAL STATUS	Naimisissa/Married	0	4	25	18	22	17	0	3	2	7	5	4	11	
	Naimaton/Single	8	19	36	25	44	19	5	7	18	8	0	8	13	
	Eronnut/Divorced	,	0	13	32	21	24	0	0	0	13	0	5	13	
	Leski/Widowed	,	,	0	0	,	0	,	100	,	0	0	17	13	
KOULUTUS/ EDUCATION	0-9 vuotta/0-9 years	0	25	23	26	30	26	0	0	0	7	0	3	16	
	10-12 vuotta/10-12 years	9	7	29	9	13	13	4	0	10	7	0	5	10	
	13 v. tai enemmän/13+	0	13	26	27	21	20	6	8	3	10	15	7	13	
ASUINALUE/ LIVING AREA	Uusimaa/South-Finland	6	7	18	17	32	17	9	4	8	5	13	7	12	
	Länsi-Suomi/West-Finland	6	5	21	22	38	17	0	0	8	10	0	5	12	
	Keski-Suomi/Middle Fin.	10	12	29	30	36	24	5	21	0	13	0	8	17	
	Kaakkois-Suomi/South-East	0	0	56	23	10	22	0	0	0	10	0	3	13	
	Itä-Suomi/East-Finland	14	17	22	0	14	14	0	0	0	11	0	4	10	
KAUPUNGIS- TUMISASTE/ URBANISATION	Pääkaupunkiseutu/ Metropolitan area	0	0	31	20	36	20	6	5	5	7	0	5	11	
	Isot kaupungit/Cities	10	12	33	32	26	22	0	6	0	15	0	5	14	
	Pienet kaupungit/Towns	11	13	13	22	20	17	4	0	12	10	8	7	13	
	Muu kunta/Rural area	4	9	27	16	22	16	6	9	6	0	7	5	12	
	AMMATTI/ OCCUPATION	Maataloustyö/Agricultural	0	0	80	40	0	35	,	,	,	0	,	0	33
	Tehdastyö/Industrial work	6	13	29	5	33	15	0	0	0	10	0	4	14	
	Toimistotyö/Office work	13	4	6	17	13	11	0	6	4	4	8	4	7	
	Opiskelu/Studying	8	0	0	0	,	6	6	0	0	0	,	5	6	
	Kotiäiti,-isä/Homemaker	,	,	,	,	,	,	0	0	0	50	,	6	6	
	Eläkeläinen/Pensioned	,	,	60	43	29	35	,	33	20	40	0	13	26	
	Työtön/Unemployed	0	20	0	29	22	17	0	13	9	10	13	10	13	
VUOSI/YEAR	1978-1981	7	22	28	27	20	21	2	5	11	9	7	6	16	
	1982-1985	9	19	29	27	18	21	2	6	10	10	8	7	16	
	1986-1989	9	18	31	35	23	23	1	4	8	6	4	5	16	
	1990-1992	10	17	25	37	26	23	3	7	11	11	5	8	17	
	1993-1995	10	18	24	27	21	20	3	3	4	12	8	6	14	
	1996-1998	10	14	18	28	26	20	4	3	9	6	2	5	13	
	1999-2000	12	11	18	20	21	17	2	4	4	6	8	4	11	
	2001	5	10	19	23	15	15	1	6	6	6	5	5	11	
2002	6	10	26	21	25	18	4	6	5	8	4	6	12		

TAULUKKO 48.A. Päivittäin poltettujen savukkeiden määrä päivittäin tupakoivilla sukupuolen ja iän mukaan (%).
 TABLE 48.A. Number of cigarettes smoked daily among daily smokers by sex and age (%).

	Miehet/Males						Naiset/Females						Total	Total
	Ikäryhmä/Age group						Ikäryhmä/Age group							
	15-24	25-34	35-44	45-54	55-64	Total	15-24	25-34	35-44	45-54	55-64	Total		
Ei lainkaan	17,7	15,2	19,5	24,8	27,4	21,3	10,1	7,6	9,1	13,1	15,2	10,8	16,4	
1-14 kpl/1-14	43,5	29,1	27,3	19,5	16,4	26,0	64,6	54,5	63,6	47,6	56,5	57,4	40,6	
15-24 kpl/15-24	35,5	48,1	33,8	43,4	41,1	40,8	24,1	34,8	24,7	35,7	23,9	29,0	35,3	
25 tai enemmän/25 or more	3,2	7,6	19,5	12,4	15,1	11,9	1,3	3,0	2,6	3,6	4,3	2,8	7,7	
Yhteensä/Total (%)	100,0	100,0	100,0	100,0	100,0	100,0	100,0	100,0	100,0	100,0	100,0	100,0	100,0	
Yhteensä/Total (N)	62	79	77	113	73	404	79	66	77	84	46	352	756	
Puuttuvia/Missing (n)	0	0	2	0	2	4	1	0	0	0	0	1	5	

 TAULUKKO 48.B. Vähintään 25 savuketta päivässä tupakoineiden osuus päivittäin tupakoivista taustamuuttujien mukaan (%).
 TABLE 48.B. Proportion of daily smokers who smoke at least 25 cigarettes a day by background variables (%).

		Miehet/Males						Naiset/Females						Total	Total
		Ikäryhmä/Age group						Ikäryhmä/Age group							
		15-24	25-34	35-44	45-54	55-64	Total	15-24	25-34	35-44	45-54	55-64	Total		
SIVILISÄÄTY/ MARITAL STATUS	Naimisissa /Married	0	2	21	11	14	11	0	0	0	2	5	1	7	
	Naimaton/Single	4	15	14	15	22	11	2	7	12	8	0	5	8	
	Eronnut/Divorced	,	0	13	16	14	14	0	0	0	4	0	2	7	
	Leski/Widowed	,	,	0	0	,	0	,	0	,	0	0	0	0	
KOULUTUS/ EDUCATION	0-9 vuotta/0-9 years	0	25	15	11	19	14	0	0	0	3	0	1	9	
	10-12 vuotta/10-12 years	4	7	20	6	7	9	0	0	3	4	0	2	6	
	13 v. tai enemmän/13+	0	7	26	20	14	15	6	5	3	0	15	5	9	
ASUINALUE/ LIVING AREA	Uusimaa/South-Finland	6	7	18	13	18	13	4	4	4	0	13	4	9	
	Länsi-Suomi/West-Finland	0	5	14	0	31	8	0	0	0	5	0	2	5	
	Keski-Suomi/Middle Fin.	10	12	7	22	18	15	0	7	0	13	0	4	10	
	Kaakkois-Suomi/South-East	0	0	44	23	10	20	0	0	0	0	0	0	11	
	Itä-Suomi/East-Finland	0	17	22	0	0	9	0	0	0	0	0	0	5	
KAUPUNGIS- TUMISASTE/ URBANISATION	Pääkaupunkiseutu/ Metropolitan area	0	0	31	20	9	15	0	5	5	0	0	2	7	
	Isot kaupungit/Cities	5	8	11	14	16	11	0	0	0	8	0	2	7	
	Pienet kaupungit/Towns	0	13	13	9	15	11	0	0	0	5	8	2	7	
	Muu kunta/Rural area	4	4	23	11	17	12	6	5	6	0	7	4	9	
AMMATTI/ OCCUPATION	Maataloustyö/Agricultural	0	0	80	20	0	29	,	,	,	0	,	0	28	
	Tehdastyö/Industrial work	0	11	21	5	25	11	0	0	0	10	0	4	10	
	Toimistotyö/Office work	13	4	6	14	13	10	0	6	4	2	8	4	6	
	Opiskelu/Studying	4	0	0	0	,	3	2	0	0	0	,	2	2	
	Kotiäiti,-isä/Homemaker	,	,	,	,	,	,	0	0	0	0	,	0	0	
	Eläkeläinen/Pensioned	,	,	40	14	14	18	,	0	0	20	0	3	11	
VUOSI/YEAR	Työtön/Unemployed	0	0	0	0	0	0	0	0	0	0	13	2	1	
	1978-1981	5	18	24	21	15	17	2	4	11	9	6	5	13	
	1982-1985	7	16	25	23	11	18	1	6	10	10	8	6	14	
	1986-1989	7	17	27	30	21	20	1	4	7	6	4	4	14	
	1990-1992	8	14	20	29	19	18	3	6	9	9	4	7	13	
	1993-1995	3	13	14	20	12	13	2	2	3	11	5	4	9	
	1996-1998	6	7	11	16	14	11	0	2	4	4	2	3	8	
	1999-2000	4	5	12	11	13	9	1	1	2	5	4	3	6	
	2001	0	8	13	15	10	10	1	4	2	2	3	2	6	
	2002	3	8	19	12	15	12	1	3	3	4	4	3	8	

TAULUKKO 49.A. Päivittäin poltettujen itsekäärityjen savukkeiden määrä päivittäin tupakoivilla sukupuolen ja iän mukaan (%).
 TABLE 49.A. Number of hand-rolled cigarettes smoked daily among daily smokers by sex and age (%).

	Miehet/Males							Naiset/Females							Total	Total
	Ikäryhmä/Age group							Ikäryhmä/Age group								
	15-24	25-34	35-44	45-54	55-64	Total	15-24	25-34	35-44	45-54	55-64	Total				
Ei lainkaan	72,6	78,5	80,5	71,7	69,9	74,5	77,2	89,4	90,9	84,5	87,0	85,5	79,6			
1-14 kpl/1-14	14,5	11,4	3,9	8,8	8,2	9,2	20,3	7,6	3,9	2,4	2,2	7,7	8,5			
15-24 kpl/15-24	9,7	7,6	9,1	14,2	13,7	11,1	1,3	1,5	2,6	10,7	10,9	5,1	8,3			
25 tai enemmän/25 or more	3,2	2,5	6,5	5,3	8,2	5,2	1,3	1,5	2,6	2,4	,0	1,7	3,6			
Yhteensä/Total (%)	100,0	100,0	100,0	100,0	100,0	100,0	100,0	100,0	100,0	100,0	100,0	100,0	100,0			
Yhteensä/Total (N)	62	79	77	113	73	404	79	66	77	84	46	352	756			
Puuttuvia/Missing (n)	0	0	2	0	2	4	1	0	0	0	0	1	5			

 TAULUKKO 49.B. Itsekäärityjä savukkeita tupakoineiden osuus päivittäin tupakoivista taustamuuttujien mukaan (%).
 TABLE 49.B. Proportion of daily smokers who smoke hand-rolled cigarettes by background variables (%).

	Miehet/Males							Naiset/Females							Total	Total
	Ikäryhmä/Age group							Ikäryhmä/Age group								
	15-24	25-34	35-44	45-54	55-64	Total	15-24	25-34	35-44	45-54	55-64	Total				
SIVILISÄÄTY/ MARITAL STATUS	Naimisissa/Married	20	22	13	19	26	20	16	13	10	9	5	10	16		
	Naimaton/Single	29	23	43	45	33	32	25	3	6	25	0	17	24		
	Eronnut/Divorced	,	0	25	47	43	40	0	25	8	26	21	20	29		
	Leski/Widowed	,	,	0	0	,	0	,	100	,	0	33	33	25		
KOULUTUS/ EDUCATION	0-9 vuotta/0-9 years	29	0	23	39	37	35	25	17	25	20	14	19	28		
	10-12 vuotta/10-12 years	29	26	17	17	20	22	27	15	17	11	30	20	21		
	13 v. tai enemmän/13+	22	17	16	23	21	20	6	5	0	10	0	4	11		
ASUINALUE/ LIVING AREA	Uusimaa/South-Finland	19	7	9	17	27	16	13	4	8	10	7	8	12		
	Länsi-Suomi/West-Finland	47	18	43	35	31	34	13	0	17	19	13	14	25		
	Keski-Suomi/Middle Fin.	0	18	36	26	36	24	23	14	0	13	13	14	19		
	Kaakkois-Suomi/South-East	0	0	22	23	20	17	25	0	0	10	40	15	16		
	Itä-Suomi/East-Finland	43	17	0	50	57	31	33	33	0	11	0	13	24		
Pohjois-Suomi/North-Fin.	43	50	0	43	20	34	63	33	20	38	20	33	34			
KAUPUNGIS- TUMISASTE/ URBANISATION	Pääkaupunkiseutu/ Metropolitan area	14	13	15	13	45	20	13	0	5	7	8	6	12		
	Isot kaupungit/Cities	25	24	39	32	26	29	14	13	5	15	13	12	21		
	Pienet kaupungit/Towns	56	9	13	41	25	27	33	11	18	15	17	21	24		
	Muu kunta/Rural area	23	35	13	23	30	24	28	18	11	21	14	19	22		
AMMATTI/ OCCUPATION	Maataloustyö/Agricultural	0	0	0	20	33	12	,	,	,	0	,	0	11		
	Tehdastyö/Industrial work	28	26	21	20	25	23	100	14	0	10	17	15	22		
	Toimistotyö/Office work	0	9	6	11	6	8	5	6	6	6	0	5	6		
	Opiskelu/Studying	21	14	0	100	,	21	28	0	0	0	,	24	23		
	Kotiäiti,-isä/Homemaker	,	,	,	,	,	,	20	0	0	50	,	12	12		
	Eläkeläinen/Pensioned	,	,	40	71	39	45	,	67	20	40	18	27	37		
	Työtön/Unemployed	78	80	60	71	56	69	50	25	27	60	25	37	53		
VUOSI/YEAR	1978-1981	7	5	6	12	15	8	7	2	1	3	8	4	7		
	1982-1985	5	4	6	7	15	6	4	2	0	5	5	3	5		
	1986-1989	5	4	6	6	9	6	3	2	3	2	2	2	4		
	1990-1992	8	6	13	17	19	12	6	5	8	8	11	7	10		
	1993-1995	29	19	20	21	26	23	20	8	9	9	17	12	18		
	1996-1998	26	26	23	26	26	25	27	15	15	13	16	17	22		
	1999-2000	34	24	26	22	25	26	26	17	14	14	23	18	22		
	2001	36	16	25	22	23	24	24	18	13	18	24	19	22		
	2002	27	22	19	28	30	25	23	11	9	15	13	14	20		

TAULUKKO 50.A. Päivittäin tupakoivien halu lopettaa tupakointi sukupuolen ja iän mukaan (%).
 TABLE 50.A. Desire by daily smokers to quit smoking, by sex and age (%).

	Miehet/Males						Naiset/Females						Total	Total
	Ikäryhmä/Age group						Ikäryhmä/Age group							
	15-24	25-34	35-44	45-54	55-64	Total	15-24	25-34	35-44	45-54	55-64	Total		
Ei halua/No	9,7	12,7	9,0	17,0	11,0	12,4	10,1	7,7	10,4	11,9	17,4	11,1	11,8	
Haluaa/Yes	41,9	49,4	57,7	51,8	56,2	51,7	51,9	55,4	58,4	51,2	47,8	53,3	52,5	
Ei osaa sanoa/I'm not sure	48,4	38,0	33,3	31,3	32,9	35,9	38,0	36,9	31,2	36,9	34,8	35,6	35,8	
Yhteensä/Total (%)	100,0	100,0	100,0	100,0	100,0	100,0	100,0	100,0	100,0	100,0	100,0	100,0	100,0	
Yhteensä/Total (N)	62	79	78	112	73	404	79	65	77	84	46	351	755	
Puuttuvia/Missing (n)	0	0	1	1	2	4	1	1	0	0	0	2	6	

 TAULUKKO 50.B. Tupakoinnin lopettamista haluvien osuus päivittäin tupakoivista taustamuuttujien mukaan (%).
 TABLE 50.B. Proportion of persons willing to give up smoking by background variables (%).

		Miehet/Males						Naiset/Females						Total	Total
		Ikäryhmä/Age group						Ikäryhmä/Age group							
		15-24	25-34	35-44	45-54	55-64	Total	15-24	25-34	35-44	45-54	55-64	Total		
SIVILISÄÄTY/ MARITAL STATUS	Naimisissa/Married	50	54	57	51	52	53	47	74	58	48	57	57	55	
	Naimaton/Single	40	38	43	55	78	45	53	27	59	75	0	48	47	
	Eronnut/Divorced	,	100	75	53	57	60	100	100	58	43	47	53	55	
	Leski/Widowed	,	,	100	0	,	50	,	100	,	50	33	50	50	
KOULUTUS/ EDUCATION	0-9 vuotta/0-9 years	29	75	54	57	56	55	50	67	50	50	41	49	52	
	10-12 vuotta/10-12 years	44	42	48	57	60	48	60	45	52	36	40	49	49	
	13 v. tai enemmän/13+	44	60	74	37	50	53	39	55	65	76	69	61	57	
ASUINALUE/ LIVING AREA	Uusimaa/South-Finland	63	36	57	43	59	51	50	43	50	48	47	47	49	
	Länsi-Suomi/West-Finland	18	59	71	74	54	56	57	56	67	71	25	59	58	
	Keski-Suomi/Middle Fin.	60	47	54	41	64	50	50	71	58	33	75	55	52	
	Kaakkois-Suomi/South-East	20	50	33	46	20	34	63	67	50	60	40	56	44	
	Itä-Suomi/East-Finland	43	67	70	83	71	67	67	33	75	67	40	58	63	
KAUPUNGIS- TUMISASTE/ URBANISATION	Pääkaupunkiseutu/ Metropolitan area	57	38	71	53	45	55	56	32	50	50	42	46	49	
	Isot kaupungit/Cities	45	48	53	50	58	50	43	63	65	62	50	57	54	
	Pienet kaupungit/Towns	33	61	47	53	55	52	65	67	65	35	58	57	54	
	Muu kunta/Rural area	38	43	60	50	61	51	42	64	56	54	43	53	51	
AMMATTI/ OCCUPATION	Maataloustyö/Agricultural	100	50	60	60	67	65	,	,	,	100	,	100	67	
	Tehdastyö/Industrial work	22	39	54	44	67	44	100	57	67	70	50	63	47	
	Toimistotyö/Office work	50	70	59	46	44	54	50	51	63	46	54	53	53	
	Opiskelu/Studying	46	43	0	100	,	45	60	40	50	100	,	58	53	
	Kotiäiti,-isä/Homemaker	,	,	,	,	,	,	20	50	25	50	,	35	35	
	Eläkeläinen/Pensioned	,	,	50	71	57	59	,	67	60	60	53	57	58	
Työtön/Unemployed	44	60	50	57	44	51	0	75	55	30	25	41	46		
VUOSI/YEAR	1978-1981	58	67	62	58	51	61	58	62	67	68	56	62	61	
	1982-1985	47	62	60	59	55	58	55	66	72	65	49	63	60	
	1986-1989	48	60	60	59	47	56	47	57	64	57	63	57	56	
	1990-1992	52	56	64	56	53	57	46	55	58	63	52	55	56	
	1993-1995	49	55	63	58	47	56	55	68	59	64	48	60	58	
	1996-1998	55	53	60	57	58	57	43	58	56	56	58	54	55	
	1999-2000	49	59	58	60	48	56	49	57	57	49	53	53	55	
	2001	45	60	57	60	43	54	48	63	62	58	53	57	55	
2002	42	49	58	51	56	52	52	55	58	51	48	53	52		

TAULUKKO 51.A. Päivittäin tupakoivien viimeksi tekemä vakava yritys tupakoinnin lopettamiseksi sukupuolen ja iän mukaan (%).
 TABLE 51.A. The latest serious attempt to quit smoking among daily smokers by sex and age (%).

	Miehet/Males						Naiset/Females						Total	Total
	Ikäryhmä/Age group						Ikäryhmä/Age group							
	15-24	25-34	35-44	45-54	55-64	Total	15-24	25-34	35-44	45-54	55-64	Total		
Viimeisen kuukauden aikana/During the last month	14,5	11,4	7,7	9,7	6,8	9,9	21,3	22,7	24,7	14,3	15,6	19,9	14,5	
1 kk-6 kk sitten/1-6 months ago	14,5	10,1	15,4	6,2	2,7	9,4	25,0	19,7	10,4	6,0	11,1	14,5	11,8	
6 kk-vuosi sitten/Half a year to one year ago	24,2	19,0	7,7	11,5	8,2	13,6	12,5	15,2	6,5	7,1	8,9	9,9	11,9	
Yli vuosi sitten/More than one year ago	32,3	40,5	51,3	58,4	53,4	48,6	31,3	31,8	49,4	57,1	46,7	43,5	46,2	
Ei koskaan/Never	14,5	19,0	17,9	14,2	28,8	18,5	10,0	10,6	9,1	15,5	17,8	12,2	15,6	
Yhteensä/Total (%)	100,0	100,0	100,0	100,0	100,0	100,0	100,0	100,0	100,0	100,0	100,0	100,0	100,0	
Yhteensä/Total (N)	62	79	78	113	73	405	80	66	77	84	45	352	757	
Puuttuvia/Missing (n)	0	0	1	0	2	3	0	0	0	0	1	1	4	

 TAULUKKO 51.B. Viimeisen vuoden aikana tupakoinnin lopettamisyrityksen tehneiden osuus päivittäin tupakoivista (%).
 TABLE 51.B. Proportion of daily smokers who have attempted to give up smoking during the past year by background variables (%).

		Miehet/Males						Naiset/Females						Total	Total
		Ikäryhmä/Age group						Ikäryhmä/Age group							
		15-24	25-34	35-44	45-54	55-64	Total	15-24	25-34	35-44	45-54	55-64	Total		
SIVILISÄÄTY/ MARITAL STATUS	Naimisissa tai avoliitossa/Married	20	40	34	26	18	29	58	65	48	22	40	44	35	
	Naimaton/Single	60	42	27	30	11	43	58	57	35	42	0	52	48	
	Eronnut/Divorced	,	0	13	32	21	24	100	25	25	30	42	34	30	
	Leski/Widowed	,	,	100	0	,	50	,	0	,	50	0	17	25	
KOULUTUS/ EDUCATION	0-9 vuotta/0-9 years	71	25	31	24	12	23	67	83	25	27	33	39	29	
	10-12 vuotta/10-12 years	49	40	26	31	13	35	59	50	41	25	40	45	39	
	13 v. tai enemmän/13+	67	47	42	27	43	41	50	61	45	33	38	48	45	
ASUINALUE/ LIVING AREA	Uusimaa/South-Finland	69	43	39	33	27	40	75	46	35	38	36	47	44	
	Länsi-Suomi/West-Finland	41	45	14	35	15	33	67	78	33	24	25	43	37	
	Keski-Suomi/Middle Fin.	70	35	29	22	9	30	41	50	50	13	50	39	35	
	Kaakkois-Suomi/South-East	40	50	33	23	20	29	50	67	63	40	20	47	37	
	Itä-Suomi/East-Finland	14	50	30	33	14	28	100	100	100	33	40	63	42	
KAUPUNGIS- TUMISASTE/ URBANISATION	Pääkaupunkiseutu/ Metropolitan area	57	50	43	47	36	45	81	53	32	43	36	49	47	
	Isot kaupungit/Cities	45	44	17	9	16	27	57	63	50	19	38	44	35	
	Pienet kaupungit/Towns	44	48	24	34	10	32	54	56	41	25	42	43	37	
	Muu kunta/Rural area	62	26	38	25	17	33	47	59	44	29	29	42	37	
AMMATTI/ OCCUPATION	Maataloustyö/Agricultural	50	50	40	20	67	41	,	,	,	100	,	100	44	
	Tehdastyö/Industrial work	67	39	24	29	17	34	0	57	33	20	33	33	34	
	Toimistotyö/Office work	25	52	53	29	25	37	68	57	40	31	54	46	43	
	Opiskelu/Studying	63	29	0	0	,	52	60	60	100	0	,	61	57	
	Kotiäiti,-isä/Homemaker	,	,	,	,	,	,	20	67	50	0	,	41	41	
	Eläkeläinen/Pensioned	,	,	20	14	18	18	,	33	40	20	24	27	21	
	Työtön/Unemployed	22	40	0	43	0	23	50	63	27	30	38	39	31	
VUOSI/YEAR	1982-1985	38	22	20	10	19	23	35	33	28	27	12	30	25	
	1986-1989	36	26	18	15	13	22	43	29	26	21	18	29	25	
	1990-1992	36	26	20	14	13	22	42	26	22	23	18	27	24	
	1993-1995	44	25	23	17	15	25	49	33	27	22	15	32	28	
	1996-1998	52	34	24	21	19	29	53	37	31	25	26	35	31	
	1999-2000	39	42	26	24	17	29	64	49	33	29	30	41	35	
	2001	52	40	27	26	26	34	65	53	44	31	38	47	39	
	2002	53	41	31	27	18	33	59	58	42	27	36	44	38	

TAULUKKO 52.A. Tupakoinnin terveyshaitoista huolestuneisuus sukupuolen ja iän mukaan (%).

TABLE 52.A. Concern about damage to health of smoking among daily smokers by sex and age (%).

	Miehet/Males						Naiset/Females						Total	Total
	Ikäryhmä/Age group						Ikäryhmä/Age group							
	15-24	25-34	35-44	45-54	55-64	Total	15-24	25-34	35-44	45-54	55-64	Total		
Hyvin huolissaan/Very much worried	12,9	10,1	15,2	21,2	24,7	17,2	21,3	27,3	20,8	26,5	23,9	23,9	20,3	
Hieman huolissaan/A little worried	51,6	64,6	63,3	48,7	54,8	56,2	47,5	51,5	70,1	59,0	54,3	56,8	56,5	
Ei juurikaan huolissaan/Not very much worried	25,8	17,7	19,0	21,2	12,3	19,2	26,3	18,2	5,2	12,0	17,4	15,6	17,5	
En lainkaan huolissaan/Not at all	9,7	7,6	2,5	8,8	8,2	7,4	5,0	3,0	3,9	2,4	4,3	3,7	5,7	
Yhteensä/Total (%)	100,0	100,0	100,0	100,0	100,0	100,0	100,0	100,0	100,0	100,0	100,0	100,0	100,0	
Yhteensä/Total (N)	62	79	79	113	73	406	80	66	77	83	46	352	758	
Puuttuvia/Missing (n)	0	0	0	0	2	2	0	0	0	1	0	1	3	

TAULUKKO 52.B. Tupakoinnin terveyshaitoista huolestuneiden päivittäin tupakoivien osuus taustamuuttujien mukaan (%).

TABLE 52.B. Proportion of daily smokers concerned about damage to health of smoking by background variables (%).

		Miehet/Males						Naiset/Females						Total	Total
		Ikäryhmä/Age group						Ikäryhmä/Age group							
		15-24	25-34	35-44	45-54	55-64	Total	15-24	25-34	35-44	45-54	55-64	Total		
SIVILISÄÄTY/ MARITAL STATUS	Naimisissa tai avoliitossa/Married	60	78	74	73	76	74	74	90	94	91	76	88	80	
	Naimaton/Single	65	65	87	65	89	70	67	67	94	75	0	70	70	
	Eronnut/Divorced	,	100	88	68	86	79	100	75	75	78	95	83	81	
	Leski/Widowed	,	,	100	0	,	50	,	100	,	100	67	83	75	
KOULUTUS/ EDUCATION	0-9 vuotta/0-9 years	43	100	69	59	84	70	83	100	100	90	73	86	76	
	10-12 vuotta/10-12 years	64	70	72	80	73	71	65	60	79	82	80	72	72	
	13 v. tai enemmän/13+ years	89	77	95	77	71	80	78	84	98	85	85	88	84	
ASUINALUE/ LIVING AREA	Uusimaa/South-Finland	81	71	87	67	77	76	83	71	85	81	67	78	77	
	Länsi-Suomi/West-Finland	47	82	71	87	77	74	67	89	92	95	88	86	79	
	Keski-Suomi/Middle Fin.	60	71	71	56	82	66	50	71	100	87	88	75	70	
	Kaakkois-Suomi/South-East	40	75	67	62	60	61	75	100	88	80	60	79	69	
	Itä-Suomi/East-Finland	86	67	90	67	100	83	67	67	75	100	80	83	83	
KAUPUNGIS- TUMISASTE/ URBANISATION	Pääkaupunkiseutu/ Metropolitan area	86	88	79	60	82	76	88	63	91	79	67	78	78	
	Isot kaupungit/Cities	65	72	72	64	84	71	62	81	100	92	88	84	77	
	Pienet kaupungit/Towns	44	83	88	66	65	71	63	100	76	90	83	79	75	
	Muu kunta/Rural area	65	65	77	80	87	75	68	82	94	79	79	80	77	
AMMATTI/ OCCUPATION	Maataloustyö/Agricultural	100	50	60	100	100	82	,	,	,	,	,	,	82	
	Tehdastyö/Industrial work	50	68	71	61	92	67	100	86	100	90	83	89	70	
	Toimistotyö/Office work	63	91	88	80	69	81	73	80	94	88	92	86	84	
	Opiskelu/Studying	79	86	100	100	,	82	71	60	50	100	,	70	74	
	Kotiäiti,-isä/Homemaker	,	,	,	,	,	,	40	83	100	100	,	76	76	
	Eläkeläinen/Pensioned	,	,	60	57	71	68	,	67	80	80	76	77	71	
VUOSI/YEAR	Työtön/Unemployed	44	60	100	71	89	72	50	88	91	80	50	76	74	
	1993-1995	68	72	82	76	72	75	77	90	85	84	76	83	79	
	1996-1998	64	73	76	74	72	73	67	82	85	84	87	81	76	
	1999-2000	56	77	78	82	80	76	78	83	82	84	74	81	79	
	2001	64	80	80	80	78	77	73	88	79	81	82	80	78	
2002	65	75	78	70	79	73	69	79	91	86	78	81	77		

TAULUKKO 53.A. Kuluneen vuoden aikana tupakoineiden nikotiinikorvaushoidon käyttö sukupuolen ja iän mukaan (%).

TABLE 53.A. Respondents who have smoked in the past year and used nicotine replacement therapy by sex and age (%).

		Miehet/Males						Naiset/Females							
		Ikäryhmä/Age group						Ikäryhmä/Age group							
		15-24	25-34	35-44	45-54	55-64	Total	15-24	25-34	35-44	45-54	55-64	Total	Total	
	Ei ole käyttänyt/Have not used	94,4	86,2	90,6	88,8	92,2	90,2	87,6	81,1	87,1	89,9	78,7	85,6	87,9	
	Käyttänyt tupakoinnin lopettamisen tukena/Used as support	3,3	11,9	7,7	9,7	6,7	8,1	9,1	16,0	12,1	6,4	14,8	11,3	9,7	
	Muusta syystä/Used for other reason	2,2	1,8	1,7	1,5	1,1	1,7	3,3	2,8	,9	3,7	6,6	3,1	2,4	
	Yhteensä/Total (%)	100,0	100,0	100,0	100,0	100,0	100,0	100,0	100,0	100,0	100,0	100,0	100,0	100,0	
	Yhteensä/Total (N)	90	109	117	134	90	540	121	106	116	109	61	513	1053	
	Puuttuvia/Missing (n)	3	3	2	4	3	15	1	0	3	1	1	6	21	

TAULUKKO 53.B. Kuluneen vuoden aikana tupakoineiden osuus, jotka ovat käyttäneet nikotiinikorvaushoitoa tupakoinnin lopettamisen tukena taustamuuttujien mukaan (%).

TABLE 53.B. Proportion of respondents who have smoked in the past year and used nicotine replacement therapy (%).

		Miehet/Males						Naiset/Females							
		Ikäryhmä/Age group						Ikäryhmä/Age group							
		15-24	25-34	35-44	45-54	55-64	Total	15-24	25-34	35-44	45-54	55-64	Total	Total	
SIVILISÄÄTY/ MARITAL STATUS	Naimisissa/Married	7	17	9	8	8	10	14	18	12	6	12	12	11	
	Naimaton/Single	3	0	5	4	10	3	7	8	14	0	50	8	5	
	Eronnut/Divorced	,	0	0	18	0	8	100	40	10	11	19	16	13	
	Leski/Widowed	0	,	100	0	0	25	,	100	,	0	0	14	18	
KOULUTUS/ EDUCATION	0-9 vuotta/0-9 years	0	0	6	8	8	7	7	33	13	3	11	9	8	
	10-12 vuotta/10-12 years	5	14	5	14	0	8	12	19	8	10	12	12	10	
	13 v. tai enemmän/13+	0	12	12	7	10	9	6	13	15	7	27	12	11	
ASUINALUE/ LIVING AREA	Uusimaa/South-Finland	9	16	14	12	4	11	13	9	13	4	10	10	11	
	Länsi-Suomi/West-Finland	5	3	4	14	6	6	5	6	11	11	10	9	7	
	Keski-Suomi/Middle Fin.	0	13	6	6	0	6	10	30	20	5	15	16	11	
	Kaakkois-Suomi/South-East	0	33	8	6	10	9	6	0	0	17	17	8	8	
	Itä-Suomi/East-Finland	0	33	8	25	14	14	0	40	20	0	17	11	13	
KAUPUNGIS- TUMISASTE/ URBANISATION	Pääkaupunkiseutu/ Metropolitan area	0	25	16	11	0	12	19	10	13	0	12	11	12	
	Isot kaupungit/Cities	0	16	7	10	8	9	7	17	16	6	9	11	10	
	Pienet kaupungit/Towns	5	7	4	6	5	5	5	18	17	15	25	14	10	
	Muu kunta/Rural area	6	6	5	12	10	8	8	21	0	3	12	9	8	
AMMATTI/ OCCUPATION	Maataloustyö/Agricultural	0	0	13	20	29	15	0	,	,	0	,	0	14	
	Tehdastyö/Industrial work	9	11	2	11	7	8	0	20	0	9	17	12	9	
	Toimistotyö/Office work	0	19	15	8	9	12	21	13	12	7	13	12	12	
	Opiskelu/Studying	2	0	0	0	,	2	5	0	50	0	,	5	4	
	Kotiäiti,-isä/Homemaker	,	,	,	,	,	,	0	13	0	0	,	5	5	
	Eläkeläinen/Pensioned	,	0	20	0	3	5	,	67	0	20	11	16	9	
	Työtön/Unemployed	0	17	0	13	0	6	20	30	8	0	22	15	10	
VUOSI/YEAR	2000	8	19	8	13	10	12	3	10	10	12	7	8	10	
	2001	6	15	6	6	14	9	9	12	11	11	15	11	10	
	2002	3	12	8	10	7	8	9	16	12	6	15	11	10	

TAULUKKO 54.A. Päivittäin tupakoivien viimeisen vuoden aikana saama kehoitus lopettaa tupakointi sukupuolen ja iän mukaan (%).
 TABLE 54.A. Daily smokers advised by a doctor, public health care nurse or dentist to quit smoking in the past year by sex and age (%).

	Miehet/Males						Naiset/Females						Total	Total
	Ikäryhmä/Age group					Total	Ikäryhmä/Age group					Total		
	15-24	25-34	35-44	45-54	55-64		15-24	25-34	35-44	45-54	55-64			
Lääkäri kehottanut/Doctor advised	13,3	12,8	26,0	30,4	36,1	24,6	27,5	15,6	20,0	30,1	29,5	24,6	24,6	
Terveystenhoitaja kehottanut/Health nurse advised	21,7	16,7	19,5	23,2	22,2	20,8	28,8	15,6	13,3	20,5	18,2	19,7	20,3	
Hammaslääkäri kehottanut/Dentist advised	11,7	7,7	7,8	5,4	1,4	6,5	5,0	4,7	5,3	6,0	2,3	4,9	5,8	
Perheenjäsen kehottanut/Family member advised	56,7	55,1	50,6	40,2	37,5	47,1	63,8	43,8	60,0	53,0	20,5	51,2	49,0	
Joku muu kehottanut/Someone else advised	41,7	32,1	35,1	25,9	19,4	30,1	43,8	43,8	29,3	33,7	34,1	37,0	33,3	
Ei ole saanut kehoituksia/No advice	23,3	29,5	19,5	25,0	18,1	23,3	13,8	20,3	18,7	16,9	34,1	19,4	21,5	
Yhteensä/Total (N)	60	78	77	112	72	399	80	64	75	83	44	346	745	

 TAULUKKO 54.B. Lopettamiskehottuksen saaneiden osuus taustamuuttujien mukaan (%).
 TABLE 54.B. Proportion of daily smokers advised to quit smoking by background variables (%).

	Miehet/Males						Naiset/Females						Total	Total
	Ikäryhmä/Age group					Total	Ikäryhmä/Age group					Total		
	15-24	25-34	35-44	45-54	55-64		15-24	25-34	35-44	45-54	55-64			
SIVILISÄÄTY/ MARITAL STATUS	Naimisissa tai avoliitossa/Married	90	71	83	78	86	80	63	77	79	84	80	78	79
	Naimaton/Single	74	65	67	70	78	71	93	82	88	67	0	86	79
	Eronnut/Divorced	,	100	86	74	71	76	100	75	82	87	53	74	75
	Leski/Widowed	,	,	100	0	,	50	,	100	,	100	67	83	75
KOULUTUS/ EDUCATION	0-9 vuotta/0-9 years	71	100	85	69	76	75	92	100	100	83	65	82	78
	10-12 vuotta/10-12 years	77	79	74	77	93	78	87	74	82	81	60	81	79
	13 v. tai enemmän/13+ years	75	53	89	80	86	74	78	79	78	90	69	79	77
ASUINALUE/ LIVING AREA	Uusimaa/South-Finland	67	64	78	77	73	73	88	81	69	90	67	79	76
	Länsi-Suomi/West-Finland	82	73	85	82	85	80	100	89	75	90	50	85	83
	Keski-Suomi/Middle Fin.	78	53	85	63	82	69	82	79	100	87	75	84	76
	Kaakkois-Suomi/South-East	80	100	89	77	89	85	88	67	88	60	80	76	81
	Itä-Suomi/East-Finland	100	100	60	83	71	81	67	100	100	89	60	83	81
KAUPUNGIS- TUMISASTE/ URBANISATION	Pääkaupunkiseutu/ Metropolitan area	100	75	86	73	64	78	94	76	77	93	58	80	79
	Isot kaupungit/Cities	79	52	82	82	89	75	95	81	80	92	86	88	81
	Pienet kaupungit/Towns	89	91	81	77	89	85	88	78	75	68	67	76	81
	Muu kunta/Rural area	65	70	77	70	78	72	68	82	94	79	62	78	74
AMMATTI/ OCCUPATION	Maataloustyö/Agricultural	100	100	80	60	100	82	,	,	,	100	,	100	83
	Tehdastyö/Industrial work	65	71	83	76	92	76	100	71	100	80	80	81	77
	Toimistotyö/Office work	100	82	87	77	81	82	86	73	79	87	69	80	81
	Opiskelu/Studying	88	43	100	100	,	79	88	100	100	100	,	89	85
	Kotiäiti,-isä/Homemaker	,	,	,	,	,	,	60	83	100	50	,	75	75
	Eläkeläinen/Pensioned	,	,	100	71	78	79	,	67	60	80	59	63	72
VUOSI/YEAR	Työtön/Unemployed	44	20	33	71	78	56	100	100	91	70	57	83	69
	2000	79	74	72	79	71	75	83	86	71	71	65	75	75
	2001	80	78	65	71	81	74	89	63	74	68	74	74	74
2002	77	71	81	75	82	77	86	80	81	83	66	81	79	

TAULUKKO 55.A. Onko koskaan kokeillut nuuskaamista (%).

TABLE 55.A. Has the respondent ever tried snuff (%).

	Miehet/Males						Naiset/Females						Total	Total
	Ikäryhmä/Age group						Ikäryhmä/Age group							
	15-24	25-34	35-44	45-54	55-64	Total	15-24	25-34	35-44	45-54	55-64	Total		
Ei ole kokeillut/No	60,2	47,7	76,9	89,4	94,8	76,3	84,7	83,2	92,1	99,3	100,0	92,3	85,0	
On kokeillut kerran/Yes, once	11,5	16,5	7,9	3,8	2,6	7,7	10,1	12,9	5,8	,2	,0	5,5	6,5	
On nuuskannut 2 - 50 kertaa/2 -50 times	19,7	26,2	7,6	4,9	1,6	10,7	4,3	3,9	2,1	,5	,0	2,1	6,0	
On nuuskannut yli 50 kertaa/over 50 times	8,6	9,7	7,6	1,9	1,0	5,2	,9	,0	,0	,0	,0	,2	2,5	
Yhteensä/Total (%)	100,0	100,0	100,0	100,0	100,0	100,0	100,0	100,0	100,0	100,0	100,0	100,0	100,0	
Yhteensä/Total (N)	244	237	290	367	310	1448	327	310	379	405	321	1742	3190	
Puuttavia/Missing (n)	7	4	8	7	7	33	3	5	6	5	17	36	69	

TAULUKKO 55.B. Niiden, jotka joskus ovat kokeilleet nuuskaamista, taustamuuttujien mukaan (%).

TABLE 55.B. Proportion of respondents who have tried snuff by background variables (%).

		Miehet/Males						Naiset/Females						Total	Total
		Ikäryhmä/Age group						Ikäryhmä/Age group							
		15-24	25-34	35-44	45-54	55-64	Total	15-24	25-34	35-44	45-54	55-64	Total		
SIVILISÄÄTY/ MARITAL STATUS	Naimisissa tai avoliitossa/Married	59	54	23	10	5	21	19	16	7	0	0	6	13	
	Naimaton/Single	37	45	22	9	5	31	14	19	11	0	0	13	22	
	Eronnut/Divorced	,	75	25	13	5	15	0	20	11	4	0	5	9	
	Leski/Widowed	100	,	0	0	0	17	,	0	,	0	0	0	3	
KOULUTUS/ EDUCATION	0-9 vuotta/0-9 years	13	54	10	12	6	11	7	8	6	1	0	2	7	
	10-12 vuotta/10-12 years	46	55	26	10	5	30	18	20	7	2	0	9	19	
	13 v. tai enemmän/13+ years	51	51	22	11	3	26	19	16	9	0	0	9	16	
ASUINALUE/ LIVING AREA	Uusimaa/South-Finland	54	55	29	12	1	27	24	19	15	0	0	12	19	
	Länsi-Suomi/West-Finland	41	60	31	10	9	28	14	10	7	1	0	6	16	
	Keski-Suomi/Middle Fin.	34	50	13	12	6	22	13	16	5	1	0	7	14	
	Kaakkois-Suomi/South-East	23	44	17	7	0	14	3	0	3	0	0	1	7	
	Itä-Suomi/East-Finland	33	23	10	6	3	14	9	18	0	0	0	4	9	
KAUPUNGIS- TUMISASTE/ URBANISATION	Pääkaupunkiseutu/ Metropolitan area	48	52	28	8	2	27	23	20	19	0	0	13	18	
	Isot kaupungit/Cities	54	55	23	11	3	29	18	18	9	1	0	9	18	
	Pienet kaupungit/Towns	34	45	25	9	3	20	12	14	5	0	0	5	12	
	Muu kunta/Rural area	32	56	20	13	9	22	12	15	1	2	0	5	14	
AMMATTI/ OCCUPATION	Maataloustyö/Agricultural	67	33	0	8	15	12	0	0	0	0	0	0	8	
	Tehdastyö/Industrial work	58	57	27	13	4	29	0	12	12	0	0	5	24	
	Toimistotyö/Office work	55	50	27	9	5	23	23	17	9	1	0	8	13	
	Opiskelu/Studying	31	52	0	100	,	34	13	16	18	0	,	14	22	
	Kotiäiti,-isä/Homemaker	,	,	,	0	,	0	0	17	4	0	0	7	7	
	Eläkeläinen/Pensioned	0	50	0	6	5	5	,	0	10	0	0	1	3	
	Työtön/Unemployed	59	60	27	13	0	24	40	24	0	4	0	8	16	
VUOSI/YEAR	2000	36	45	21	8	4	21	16	11	5	0	1	6	13	
	2001	45	48	27	11	4	25	18	17	5	1	1	8	16	
	2002	40	52	23	11	5	24	15	17	8	1	0	8	15	

TAULUKKO 56.A. Nuuskaako nykyisin (%).

TABLE 56.A. Does the respondent currently use snuff (%).

	Miehet/Males						Naiset/Females						Total	Total
	Ikäryhmä/Age group						Ikäryhmä/Age group							
	15-24	25-34	35-44	45-54	55-64	Total	15-24	25-34	35-44	45-54	55-64	Total		
Päivittäin/Yes, daily	2,9	2,1	1,4	,3	,0	1,2	,6	,3	,0	,0	,0	,2	,6	
Satunnaista/Occasionally	5,7	3,0	3,1	,3	,6	2,3	,6	,3	,0	,0	,0	,2	1,1	
Ei lainkaan/Not at all	31,4	47,3	19,5	10,3	4,8	20,6	14,1	16,4	8,2	1,0	,0	7,6	13,5	
Ei ole kokeillut/Never	60,0	47,7	76,1	89,1	94,5	76,0	84,7	83,0	91,8	99,0	100,0	92,1	84,8	
Yhteensä/Total (%)	100,0	100,0	100,0	100,0	100,0	100,0	100,0	100,0	100,0	100,0	100,0	100,0	100,0	
Yhteensä/Total (N)	245	237	293	368	311	1454	327	311	380	406	321	1745	3199	
Puuttuvia/Missing (n)	6	4	5	6	6	27	3	4	5	4	17	33	60	

TAULUKKO 56.B. Niiden osuus, jotka nuuskaavat (joko päivittäin tai satunnaisesti), taustamuuttujien mukaan (%).

TABLE 56.B. Proportion of persons who snuff by background variables (%).

	Miehet/Males						Naiset/Females						Total	Total
	Ikäryhmä/Age group						Ikäryhmä/Age group							
	15-24	25-34	35-44	45-54	55-64	Total	15-24	25-34	35-44	45-54	55-64	Total		
SIVIILISÄÄTY/ MARITAL STATUS	Naimisissa tai avoliitossa/Married	11	6	4	0	1	3	1	0	0	0	0	0	1
	Naimaton/Single	8	4	6	2	0	6	1	1	0	0	0	1	3
	Eronnut/Divorced	,	0	5	0	0	1	0	10	0	0	0	1	1
	Leski/Widowed	0	,	0	0	0	0	,	0	,	0	0	0	0
KOULUTUS/ EDUCATION	0-9 vuotta/0-9 years	0	8	3	1	2	1	0	0	0	0	0	0	1
	10-12 vuotta/10-12 years	9	6	7	0	0	5	1	2	0	0	1	3	
	13 v. tai enemmän/13+	15	4	3	0	0	3	2	0	0	0	0	1	
ASUINALUE/ LIVING AREA	Uusimaa/South-Finland	13	2	9	1	0	4	1	1	0	0	0	2	
	Länsi-Suomi/West-Finland	7	9	5	0	3	4	1	0	0	0	0	2	
	Keski-Suomi/Middle Fin.	6	6	2	0	0	3	1	0	0	0	0	1	
	Kaakkois-Suomi/South-East	5	11	0	0	0	2	0	0	0	0	0	1	
	Itä-Suomi/East-Finland	4	8	0	0	0	2	5	0	0	0	0	1	
KAUPUNGIS- TUMISASTE/ URBANISATION	Pääkaupunkiseutu/ Metropolitan area	6	2	7	2	0	3	2	0	0	0	0	2	
	Isot kaupungit/Cities	13	8	3	0	2	5	0	0	0	0	0	2	
	Pienet kaupungit/Towns	8	4	7	0	0	3	2	1	0	0	0	2	
	Muu kunta/Rural area	7	5	2	1	1	3	1	1	0	0	0	2	
	AMMATTI/ OCCUPATION	Maataloustyö/Agricultural	0	0	0	0	5	1	0	0	0	0	0	1
Tehdastyö/Industrial work		14	10	4	1	0	5	0	0	0	0	0	4	
Toimistotyö/Office work		5	4	6	0	0	2	0	1	0	0	0	1	
Opiskelu/Studying		8	0	0	0	,	7	2	0	0	0	,	3	
Kotiäiti,-isä/Homemaker		,	,	,	0	,	0	0	0	0	0	0	0	
Eläkeläinen/Pensioned		0	0	0	5	1	2	,	0	0	0	0	1	
Työtön/Unemployed		12	0	7	0	0	3	0	6	0	0	0	2	
VUOSI/YEAR	1999-2000	8	7	2	0	0	3	1	1	0	0	0	2	
	2001	12	8	3	0	0	4	0	0	0	0	0	2	
	2002	9	5	4	1	1	3	1	1	0	0	0	2	

TAULUKKO 57.A. Aamupalan syönti sukupuolen ja iän mukaan (%).
 TABLE 57.A. Eating of breakfast by sex and age (%).

	Miehet/Males						Naiset/Females						Total	Total
	Ikäryhmä/Age group						Ikäryhmä/Age group							
	15-24	25-34	35-44	45-54	55-64	Total	15-24	25-34	35-44	45-54	55-64	Total		
Ei syö/No	20,2	26,7	21,8	19,8	15,0	20,4	22,0	19,0	13,0	9,1	8,7	14,0	16,9	
Kyllä/Yes	79,8	73,3	78,2	80,2	85,0	79,6	78,0	81,0	87,0	90,9	91,3	86,0	83,1	
Yhteensä/Total (%)	100,0	100,0	100,0	100,0	100,0	100,0	100,0	100,0	100,0	100,0	100,0	100,0	100,0	
Yhteensä/Total (N)	248	240	293	369	314	1464	327	315	384	406	334	1766	3230	
Puuttuvia/Missing (n)	3	1	5	5	3	17	3	0	1	4	4	12	29	

 TAULUKKO 57.B. Aamupalan syöneiden osuus taustamuuttujien mukaan (%).
 TABLE 57.B. Proportion of breakfast eaters by background variables (%).

		Miehet/Males						Naiset/Females						Total	Total
		Ikäryhmä/Age group						Ikäryhmä/Age group							
		15-24	25-34	35-44	45-54	55-64	Total	15-24	25-34	35-44	45-54	55-64	Total		
SIVILISÄÄTY/ MARITAL STATUS	Naimisissa tai avoliitossa/Married		82	74	79	83	89	82	81	83	88	93	91	88	85
	Naimaton/Single		79	75	78	75	64	77	77	75	80	91	95	79	78
	Eronnut/Divorced			50	74	70	74	71	50	90	86	82	96	88	81
	Leski/Widowed		100		100	0	100	83		0		100	95	93	91
KOULUTUS/ EDUCATION	0-9 vuotta/0-9 years		75	54	77	73	80	76	71	85	72	83	87	82	78
	10-12 vuotta/10-12 years		81	70	72	81	89	78	79	75	86	92	93	86	82
	13 v. tai enemmän/13+ years		81	76	84	87	90	84	83	83	88	94	96	88	87
ASUINALUE/ LIVING AREA	Uusimaa/South-Finland		80	76	77	79	84	79	78	79	84	90	93	84	82
	Länsi-Suomi/West-Finland		85	76	87	84	86	84	80	85	87	90	94	87	86
	Keski-Suomi/Middle Fin.		85	76	71	85	89	82	72	80	91	97	88	86	84
	Kaakkois-Suomi/South-East		73	71	90	82	81	81	70	84	91	95	93	89	85
	Itä-Suomi/East-Finland		82	73	77	86	88	82	86	76	81	82	88	83	83
	Pohjois-Suomi/North-Fin.		64	61	67	62	82	67	84	85	89	85	88	86	77
KAUPUNGIS- TUMISASTE/ URBANISATION	Pääkaupunkiseutu/ Metropolitan area		88	73	79	78	80	79	82	80	78	87	97	84	82
	Isot kaupungit/Cities		85	73	81	79	87	81	78	80	90	88	92	86	84
	Pienet kaupungit/Towns		77	74	80	79	87	80	78	82	90	92	85	86	83
	Muu kunta/Rural area		76	73	75	83	85	79	76	81	88	94	93	87	83
AMMATTI/ OCCUPATION	Maataloustyö/Agricultural		67	83	91	88	76	85	100	67	100	82	100	90	86
	Tehdastyö/Industrial work		84	67	66	77	85	74	67	65	82	88	75	79	75
	Toimistotyö/Office work		77	77	86	88	91	85	73	83	87	92	95	88	87
	Opiskelu/Studying		80	78	100	100		80	80	85	100	100		81	81
	Kotiäiti,-isä/Homemaker					100		100	88	87	96	83	92	89	90
	Eläkeläinen/Pensioned		100	100	71	68	85	82		67	70	100	92	91	87
	Työtön/Unemployed		75	55	86	68	76	72	60	71	83	89	86	81	77
VUOSI/YEAR	1978-1981		85	77	76	77	78	78	92	88	87	86	84	87	83
	1982-1985		87	78	77	79	78	80	91	89	87	87	84	88	84
	1986-1989		86	74	74	78	80	78	87	86	85	87	87	86	83
	1990-1992		82	70	71	75	79	75	81	80	84	82	87	83	79
	1993-1995		81	68	70	76	81	75	83	81	83	81	87	83	79
	1996-1998		80	70	74	76	82	76	78	79	83	82	88	82	79
	1999-2000		80	65	72	77	86	76	79	76	83	84	89	82	79
	2001		78	66	69	77	87	76	81	77	82	85	87	83	79
2002		80	73	78	80	85	80	78	81	87	91	91	86	83	

TAULUKKO 58.A. Leivän päällä käytettävä rasva sukupuolen ja iän mukaan (%).
 TABLE 58.A. Type of bread spread by sex and age (%).

	Miehet/Males						Naiset/Females						Total
	Ikäryhmä/Age group						Ikäryhmä/Age group						
	15-24	25-34	35-44	45-54	55-64	Total	15-24	25-34	35-44	45-54	55-64	Total	
Ei mitään /None	8,5	17,9	16,6	12,5	14,0	13,8	18,0	22,0	19,2	20,3	14,8	18,9	16,6
Kevytlevitettä /Low fat spread	41,9	39,2	37,5	39,8	42,5	40,2	39,9	40,4	41,6	41,8	44,6	41,7	41,0
Kasvistanolimargariinia/Plant stanol marg.	2,0	1,3	2,7	4,9	8,8	4,2	1,2	1,3	1,8	2,4	9,6	3,2	3,7
Kasvisterolimargariinia/Plant sterol marg.	,4	,8	1,7	5,1	5,5	3,0	,3	,3	,8	3,4	4,2	1,9	2,4
Margariinia tai rasvavitettä /Soft margarine	25,0	22,1	15,5	14,4	8,1	16,4	25,0	19,1	16,6	13,2	8,4	16,3	16,3
Voi-kasviöljyseosta /Mixture of butter and oil	16,5	16,3	20,3	16,8	12,3	16,4	14,0	14,3	18,2	16,4	14,5	15,6	16,0
Voita/Butter	5,6	2,5	5,7	6,5	8,8	6,0	1,5	2,5	1,8	2,4	3,9	2,4	4,1
Yhteensä/Total (%)	100,0	100,0	100,0	100,0	100,0	100,0	100,0	100,0	100,0	100,0	100,0	100,0	100,0
Yhteensä/Total (N)	248	240	296	369	308	1461	328	314	385	409	332	1768	3229
Puuttuvia/Missing (n)	3	1	2	5	9	20	2	1	0	1	6	10	30

TAULUKKO 58.B. Enimmäkseen kevytlevitettä tai margariinia leivällä käyttäneiden osuus taustamuuttujien mukaan (%).
 TABLE 58.B. Proportion of respondents who consume mainly low-fat spread or soft margarine by background variables (%).

		Miehet/Males					Naiset/Females					Total	Total	
		Ikäryhmä/Age group					Ikäryhmä/Age group							
		15-24	25-34	35-44	45-54	55-64	Total	15-24	25-34	35-44	45-54			55-64
SIVILISÄÄTY/ MARITAL STATUS	Naimisissa tai avoliitossa/Married	79	63	60	64	65	64	68	61	62	61	68	63	63
	Naimaton/Single	68	63	46	55	40	61	66	59	60	48	75	63	62
	Eronnut/Divorced	,	75	57	74	78	72	100	70	57	70	62	65	68
	Leski/Widowed	100	,	100	100	67	83	,	100	,	71	58	63	67
KOULUTUS/ EDUCATION	0-9 vuotta/0-9 years	73	77	59	63	61	64	81	77	61	59	70	69	67
	10-12 vuotta/10-12 years	71	65	53	67	63	64	66	69	56	68	62	64	64
	13 v. tai enemmän/13+ years	58	61	60	63	73	63	56	59	63	56	69	60	61
ASUINALUE/ LIVING AREA	Uusimaa/South-Finland	67	60	55	70	72	65	69	63	64	56	65	63	64
	Länsi-Suomi/West-Finland	68	57	61	60	64	62	54	56	55	59	67	58	60
	Keski-Suomi/Middle Fin.	71	69	57	62	58	63	72	61	61	61	64	64	64
	Kaakkois-Suomi/ South-East	77	67	40	59	63	60	63	53	59	63	68	62	61
	Itä-Suomi/East-Finland	57	73	52	62	70	62	68	65	48	64	65	62	62
	Pohjois-Suomi/North-Fin.	79	66	74	72	59	70	74	68	70	69	78	72	71
KAUPUNGIS- TUMISASTE/ URBANISATION	Pääkaupunkiseutu/ Metropolitan area	66	63	49	67	72	63	67	65	61	56	64	62	63
	Isot kaupungit/Cities	78	66	68	75	72	72	73	54	60	68	63	64	67
	Pienet kaupungit/Towns	68	63	54	58	65	61	72	65	61	60	67	65	63
	Muu kunta/Rural area	66	61	58	63	58	61	56	61	61	59	71	62	61
AMMATTI/ OCCUPATION	Maataloustyö/Agricultural	33	17	38	38	29	34	50	67	33	45	40	43	36
	Tehdastyö/Industrial work	78	67	54	62	67	63	33	59	47	50	69	54	61
	Toimistotyö/Office work	82	59	64	68	75	67	68	60	61	63	67	63	64
	Opiskelu/Studying	69	70	100	100	,	70	67	62	55	75	,	66	67
	Kotiäiti,-isä/Homemaker	,	,	,	100	,	100	50	55	65	50	58	57	58
	Eläkeläinen/Pensioned	0	100	57	78	63	65	,	100	90	56	68	69	67
	Työtön/Unemployed	59	70	67	69	69	67	80	76	70	64	62	68	68
VUOSI/YEAR	1978-1981	33	39	35	27	21	32	39	43	32	30	25	34	33
	1982-1985	28	36	31	23	22	29	31	35	32	25	22	29	29
	1986-1989	35	44	43	36	36	39	38	42	42	36	38	40	39
	1990-1992	62	59	63	57	54	59	68	63	65	59	59	63	61
	1993-1995	67	63	67	65	59	64	66	62	68	62	61	64	64
	1996-1998	67	61	67	65	62	65	65	61	65	63	62	64	64
	1999-2000	64	64	62	61	61	62	61	57	60	60	62	60	61
	2001	70	63	63	66	60	65	58	58	59	59	61	59	61
2002	69	63	57	64	65	64	66	61	61	61	67	63	63	

TAULUKKO 59.A. Kotona ruoan valmistuksessa käytettävä rasva sukupuolen ja iän mukaan (%).
TABLE 59.A. Fat used for cooking by sex and age (%).

	Miehet/Males						Naiset/Females						Total	Total
	Ikäryhmä/Age group						Ikäryhmä/Age group							
	15-24	25-34	35-44	45-54	55-64	Total	15-24	25-34	35-44	45-54	55-64	Total		
Kasviöljyä/Mostly vegetable oil	31,2	50,6	40,1	41,8	43,5	41,5	42,2	54,8	47,5	46,5	43,2	46,8	44,4	
Juoksevaa kasviöljyvalmistetta	14,2	8,0	10,0	6,9	8,0	9,2	13,5	8,9	9,8	10,8	11,2	10,8	10,1	
Kevytlevitetä/Low fat spread	13,4	11,4	10,4	11,1	12,0	11,6	6,2	7,0	7,1	7,3	9,0	7,3	9,2	
Kasvistanolimargariinia/Plant stanol margarine	,4	,0	,3	,3	,7	,3	,3	,0	,5	,5	,6	,4	,4	
Margariinia tai rasvavitettä/Soft margarine	11,3	8,4	10,0	8,3	6,6	8,9	11,1	6,1	7,7	7,8	4,3	7,4	8,1	
Talousmargariinia/Hard margarine	8,5	3,8	3,5	6,1	4,3	5,2	7,7	4,1	6,6	6,0	6,8	6,3	5,8	
Voi-kasviöljyseosta/Mixture of butter and oil	8,1	6,3	13,5	10,5	9,6	9,8	7,1	5,1	7,9	10,5	9,9	8,2	8,9	
Voita/butter	9,3	8,4	10,7	13,3	14,6	11,6	9,8	11,1	10,6	9,3	13,4	10,7	11,1	
Ei mitään/None	3,6	3,0	1,4	1,7	,7	2,0	2,2	2,9	2,4	1,5	1,6	2,1	2,0	
Yhteensä/Total (%)	100,0	100,0	100,0	100,0	100,0	100,0	100,0	100,0	100,0	100,0	100,0	100,0	100,0	
Yhteensä/Total (N)	247	237	289	361	301	1435	325	314	379	400	322	1740	3175	
Puuttuvia/Missing (n)	4	4	9	13	16	46	5	1	6	10	16	38	84	

TAULUKKO 59.B. Enimmäkseen kasviöljyä ruoan valmistuksessa käyttäneiden osuus taustamuuttujien mukaan (%).
 TABLE 59.B. Proportion of respondents who use mostly vegetable oil for cooking by background variables (%).

		Miehet/Males						Naiset/Females						Total	Total
		Ikäryhmä/Age group						Ikäryhmä/Age group							
		15-24	25-34	35-44	45-54	55-64	Total	15-24	25-34	35-44	45-54	55-64	Total		
SIVILISÄÄTY/ MARITAL STATUS	Naimisissa tai avoliitossa/Married	21	56	39	44	47	45	40	56	47	48	45	48	47	
	Naimaton/Single	33	41	43	33	24	35	43	53	49	43	43	45	40	
	Eronnut/Divorced	,	25	43	39	38	39	50	40	54	43	46	46	43	
	Leski/Widowed	0	,	100	0	0	17	,	100	,	33	16	23	22	
KOULUTUS/ EDUCATION	0-9 vuotta/0-9 years	28	0	31	32	28	28	45	31	22	35	35	36	32	
	10-12 vuotta/10-12 years	30	42	32	34	46	36	44	41	37	45	38	41	39	
	13 v. tai enemmän/13+ years	37	58	49	58	66	55	41	59	54	54	63	55	55	
ASUINALUE/ LIVING AREA	Uusimaa/South-Finland	41	62	52	44	59	52	51	65	63	59	51	59	56	
	Länsi-Suomi/West-Finland	23	55	27	41	35	36	38	47	40	35	43	40	38	
	Keski-Suomi/Middle Fin.	35	45	40	45	36	41	37	57	46	50	39	46	44	
	Kaakkois-Suomi/ South-East	24	28	40	34	27	31	47	42	34	49	37	42	38	
	Itä-Suomi/East-Finland	39	57	34	37	67	46	36	76	33	44	35	43	44	
	Pohjois-Suomi/North-Fin.	24	39	39	44	31	36	39	24	42	40	45	38	37	
KAUPUNGIS- TUMISASTE/ URBANISATION	Pääkaupunkiseutu/ Metropolitan area	47	69	61	47	60	58	52	71	64	61	52	61	60	
	Isot kaupungit/Cities	33	58	51	51	52	50	44	63	53	49	44	51	50	
	Pienet kaupungit/Towns	22	41	32	36	40	34	43	46	48	45	38	44	40	
	Muu kunta/Rural area	31	35	29	40	35	34	35	39	28	38	42	37	36	
AMMATTI/ OCCUPATION	Maataloustyö/Agricultural	0	0	26	27	20	22	50	33	22	18	40	27	23	
	Tehdastyö/Industrial work	16	43	30	33	41	33	33	47	35	26	27	33	33	
	Toimistotyö/Office work	39	58	51	56	60	55	45	58	50	51	50	52	53	
	Opiskelu/Studying	37	65	50	100	,	41	43	64	73	75	,	47	45	
	Kotiäiti,-isä/Homemaker	,	,	,	100	,	100	0	33	59	42	50	40	41	
	Eläkeläinen/Pensioned	0	0	43	28	37	35	,	100	30	25	41	40	38	
	Työtön/Unemployed	6	36	47	38	30	31	50	47	39	37	25	37	34	
VUOSI/YEAR	1978-1981	6	8	7	6	6	7	7	11	9	7	7	8	8	
	1982-1985	7	7	8	6	6	7	7	10	12	9	7	9	8	
	1986-1989	7	7	8	9	8	8	8	12	12	11	8	11	9	
	1990-1992	26	27	28	27	23	26	25	31	29	30	27	29	28	
	1993-1995	27	33	30	32	29	30	30	39	31	33	33	33	32	
	1996-1998	31	42	36	37	36	36	34	46	37	40	39	39	38	
	1999-2000	35	41	41	39	41	39	43	53	43	45	42	45	43	
	2001	40	50	45	46	45	45	43	50	47	45	45	46	46	
	2002	31	51	40	42	44	41	42	55	47	47	43	47	44	

TAULUKKO 60.A. Maidon juonnin määrä päivässä (lasillista) sukupuolen ja iän mukaan (%).
 TABLE 60.A. Daily milk consumption (glasses) by sex and age (%).

	Miehet/Males						Naiset/Females						Total	Total
	Ikäryhmä/Age group						Ikäryhmä/Age group							
	15-24	25-34	35-44	45-54	55-64	Total	15-24	25-34	35-44	45-54	55-64	Total		
Ei yhtään/Not at all	14,3	23,2	37,9	40,8	35,0	31,6	29,6	39,0	41,9	47,1	44,0	40,7	36,6	
1-2 lasillista/1-2 glasses	29,9	33,6	30,9	28,1	35,4	31,4	33,5	38,1	39,8	34,8	37,5	36,8	34,3	
3-5 lasillista/3-5 glasses	43,8	36,9	25,8	28,9	25,8	31,5	33,5	21,3	16,9	16,9	17,9	20,9	25,7	
Kuusi tai enemmän/Six or more	12,0	6,2	5,4	2,2	3,8	5,5	3,4	1,6	1,3	1,2	,6	1,6	3,4	
Yhteensä/Total (%)	100,0	100,0	100,0	100,0	100,0	100,0	100,0	100,0	100,0	100,0	100,0	100,0	100,0	
Yhteensä/Total (N)	251	241	298	370	314	1474	328	315	384	408	336	1771	3245	
Puuttuvia/Missing (n)	0	0	0	4	3	7	2	0	1	2	2	7	14	

 TAULUKKO 60.B. Ei lainkaan maitoa juoneiden osuus taustamuuttujien mukaan (%).
 TABLE 60.B. Proportion of respondents who consume no milk at all by background variables.

		Miehet/Males						Naiset/Females						Total	Total
		Ikäryhmä/Age group						Ikäryhmä/Age group							
		15-24	25-34	35-44	45-54	55-64	Total	15-24	25-34	35-44	45-54	55-64	Total		
SIVIILISÄÄTY/ MARITAL STATUS	Naimisissa/Married	14	23	40	42	35	36	32	36	43	46	48	43	40	
	Naimaton/Single	14	25	25	34	24	21	28	48	30	50	24	34	28	
	Eronnut/Divorced	,	25	43	37	42	40	100	30	54	49	38	46	44	
	Leski/Widowed	0	,	0	100	33	33	,	100	,	57	39	46	44	
KOULUTUS/ EDUCATION	0-9 vuotta/0-9 years	7	38	22	40	29	29	25	31	24	44	44	38	34	
	10-12 vuotta/10-12 years	14	18	36	40	46	30	27	34	42	45	33	36	33	
	13 v. tai enemmän/13+	22	26	44	43	37	36	35	40	44	51	54	45	41	
ASUINALUE/ LIVING AREA	Uusimaa/South-Finland	21	25	47	43	34	35	28	37	44	45	53	41	39	
	Länsi-Suomi/West-Finland	11	20	31	37	35	28	26	43	41	41	32	37	33	
	Keski-Suomi/Middle Fin.	14	26	38	47	37	34	26	45	41	48	43	41	38	
	Kaakkois-Suomi/South-East	14	11	37	31	35	28	27	37	50	60	52	48	39	
KAUPUNGIS- TUMISASTE/ URBANISATION	Itä-Suomi/East-Finland	18	13	35	37	44	32	50	41	37	55	42	46	38	
	Pohjois-Suomi/North-Fin.	6	30	33	48	29	31	35	26	37	44	41	37	34	
	Pääkaupunkiseutu/ Metropolitan area	26	24	51	38	40	37	32	39	47	41	53	43	40	
	Isot kaupungit/Cities	18	24	41	33	43	32	37	46	40	48	42	43	38	
AMMATTI/ OCCUPATION	Pienet kaupungit/Towns	14	26	38	45	30	33	29	35	42	50	40	40	37	
	Muu kunta/Rural area	8	19	30	43	32	28	24	36	39	46	43	38	33	
	Maataloustyö/Agricultural	0	17	29	36	27	29	0	33	44	18	20	27	28	
	Tehdastyö/Industrial work	13	17	37	36	33	30	0	47	6	50	25	34	30	
	Toimistotyö/Office work	30	25	43	44	46	39	30	39	46	49	50	45	43	
	Opiskelu/Studying	13	35	0	100	,	16	29	41	18	50	,	31	25	
VUOSI/YEAR	Kotiäiti-,isä/Homemaker	,	,	,	100	,	100	50	43	39	67	58	48	49	
	Eläkeläinen/Pensioned	0	50	43	37	28	30	,	33	30	35	42	41	36	
	Työtön/Unemployed	18	27	27	39	32	30	30	29	43	39	31	36	33	
	1978-1981	5	10	14	13	13	11	14	18	23	21	18	19	15	
1982-1985	7	15	21	20	17	16	21	30	34	32	25	29	22		
1986-1989	10	17	27	26	27	21	25	37	42	38	32	35	29		
1990-1992	11	25	34	35	29	27	28	40	44	44	36	39	33		
1993-1995	13	26	35	36	34	29	28	42	45	47	39	40	35		
1996-1998	14	26	36	40	37	32	28	43	48	49	41	42	37		
1999-2000	16	25	38	43	35	32	28	41	50	50	45	44	38		
2001	18	29	34	47	38	34	29	39	46	54	42	43	39		
2002	14	23	38	41	35	32	30	39	42	47	44	41	37		

TAULUKKO 61.A. Piimän juonnin määrä päivässä (lasillista) sukupuolen ja iän mukaan (%).
 TABLE 61.A. Daily sour milk consumption (glasses) by sex and age (%).

	Miehet/Males						Naiset/Females						Total	Total
	Ikäryhmä/Age group						Ikäryhmä/Age group							
	15-24	25-34	35-44	45-54	55-64	Total	15-24	25-34	35-44	45-54	55-64	Total		
Ei yhtään/Not at all	96,4	89,6	79,5	76,5	72,3	81,8	88,4	86,0	77,1	72,3	61,6	76,7	79,0	
1-2 lasillista/1-2 glasses	3,6	8,3	16,4	19,2	20,1	14,4	10,1	13,3	19,5	24,0	33,9	20,4	17,7	
3-5 lasillista/3-5 glasses	,0	2,1	4,0	4,3	7,0	3,7	1,5	,6	3,1	3,7	4,5	2,8	3,2	
Kuusi tai enemmän/Six or more	,0	,0	,0	,0	,6	,1	,0	,0	,3	,0	,0	,1	,1	
Yhteensä/Total (%)	100,0	100,0	100,0	100,0	100,0	100,0	100,0	100,0	100,0	100,0	100,0	100,0	100,0	
Yhteensä/Total (N)	251	241	298	370	314	1474	328	315	384	408	336	1771	3245	
Puuttuvia/Missing (n)	0	0	0	4	3	7	2	0	1	2	2	7	14	

 TAULUKKO 61.B. Ei lainkaan piimää juoneiden osuus taustamuuttujien mukaan (%).
 TABLE 61.B. Proportion of respondents who consume no sour milk at all by background variables (%).

		Miehet/Males						Naiset/Females						Total	Total
		Ikäryhmä/Age group						Ikäryhmä/Age group							
		15-24	25-34	35-44	45-54	55-64	Total	15-24	25-34	35-44	45-54	55-64	Total		
SIVILISÄÄTY/ MARITAL STATUS	Naimisissa/Married	93	89	80	76	71	79	91	87	76	74	63	76	77	
	Naimaton/Single	97	90	75	78	84	90	88	84	83	70	62	83	86	
	Eronnut/Divorced	,	100	86	79	71	78	100	80	81	70	54	69	73	
	Leski/Widowed	100	,	100	0	100	83	,	100	,	57	56	58	63	
KOULUTUS/ EDUCATION	0-9 vuotta/0-9 years	98	77	78	71	75	78	95	85	88	68	59	72	75	
	10-12 vuotta/10-12 years	96	92	81	79	69	84	86	93	75	75	56	77	80	
	13 v. tai enemmän/13+	96	90	79	79	70	82	88	85	78	72	71	79	80	
ASUINALUE/ LIVING AREA	Uusimaa/South-Finland	96	88	77	77	73	81	89	85	81	79	70	81	81	
	Länsi-Suomi/West-Finland	100	89	78	78	70	82	88	94	82	71	63	78	80	
	Keski-Suomi/Middle Fin.	96	85	82	73	72	81	90	85	74	69	62	76	78	
	Kaakkois-Suomi/South-East	100	94	80	71	65	79	90	63	74	75	55	71	74	
	Itä-Suomi/East-Finland	93	87	68	77	72	78	82	88	67	58	62	69	74	
KAUPUNGIS- TUMISASTE/ URBANISATION	Pääkaupunkiseutu/ Metropolitan area	97	86	82	76	77	83	88	83	81	75	73	80	81	
	Isot kaupungit/Cities	96	89	67	77	74	81	89	92	78	70	68	79	80	
	Pienet kaupungit/Towns	95	87	82	79	71	81	88	85	72	74	55	74	77	
	Muu kunta/Rural area	97	95	84	74	71	82	88	84	77	71	58	75	79	
AMMATTI/ OCCUPATION	Maataloustyö/Agricultural work	100	67	67	80	82	76	100	33	44	64	60	57	71	
	Tehdastyö/Industrial work	95	87	84	72	79	81	67	82	76	81	69	78	81	
	Toimistotyö/Office work	96	96	80	79	77	83	88	87	79	73	68	78	80	
	Opiskelu/Studying	96	87	100	100	,	95	89	92	91	25	,	89	91	
	Kotiäiti,-isä/Homemaker	,	,	,	0	,	0	75	83	57	67	42	67	66	
VUOSI/YEAR	Eläkeläinen/Pensioned	100	100	86	74	62	65	,	100	90	71	59	64	64	
	Työtön/Unemployed	100	64	60	81	71	76	90	82	74	64	52	68	72	
	1978-1981	82	75	60	52	49	65	79	67	54	43	39	57	61	
	1982-1985	82	73	64	51	47	65	77	67	57	44	37	57	61	
	1986-1989	88	81	71	59	51	72	84	75	67	53	44	66	69	
	1990-1992	90	87	78	68	60	77	88	82	74	65	51	73	75	
	1993-1995	91	85	79	72	59	78	90	84	75	65	54	74	76	
	1996-1998	93	85	77	73	61	77	90	80	73	67	52	73	75	
	1999-2000	91	89	80	76	62	79	87	82	75	69	58	74	77	
	2001	92	89	83	76	68	81	91	83	76	73	60	76	78	
2002	96	90	80	76	72	82	88	86	77	72	62	77	79		

TAULUKKO 62.A. Tavallisesti käytetyn maidon laatu sukupuolen ja iän mukaan (%).
TABLE 62.A. Type of milk usually consumed by sex and age (%).

	Miehet/Males						Naiset/Females						Total	Total
	Ikäryhmä/Age group						Ikäryhmä/Age group							
	15-24	25-34	35-44	45-54	55-64	Total	15-24	25-34	35-44	45-54	55-64	Total		
Tilamaito/Whole milk, fat 4.4 %	1,3	2,3	2,8	1,9	3,0	2,3	1,3	,4	1,2	1,9	1,1	1,2	1,7	
Täysmaito/Whole milk, fat 3.5 %	,4	2,7	3,2	4,5	4,1	3,1	,7	,7	,6	,6	2,2	,9	1,9	
Kevytmaito/Low-fat milk, fat 1.5 %	56,1	35,3	30,8	29,4	31,2	35,7	26,2	19,1	19,9	22,8	26,2	22,8	28,6	
Ykkösmaito/1-milk	7,2	5,4	8,8	8,4	7,5	7,6	4,7	6,0	10,7	4,7	3,7	6,1	6,7	
Rasvaton maito/Skimmed milk	27,4	40,7	28,4	29,4	28,6	30,6	46,0	46,3	40,2	34,3	38,4	40,7	36,2	
Ei juo maitoa/Do not drink milk	7,6	13,6	26,0	26,5	25,6	20,6	21,1	27,6	27,4	35,7	28,4	28,3	24,8	
Yhteensä/Total (%)	100,0	100,0	100,0	100,0	100,0	100,0	100,0	100,0	100,0	100,0	100,0	100,0	100,0	
Yhteensä/Total (N)	223	221	250	310	266	1270	298	283	336	359	271	1547	2817	
Puuttuvia/Missing (n)	28	20	48	64	51	211	32	32	49	51	67	231	442	

TAULUKKO 62.B. Rasvatonta maitoa tai 1-maitoa käyttäneiden osuus taustamuuttujien mukaan (%).

TABLE 62.B. Proportion of respondents who consume skimmed milk or lean milk by background variables (%).

		Miehet/Males						Naiset/Females							
		Ikäryhmä/Age group					Total	Ikäryhmä/Age group					Total	Total	
		15-24	25-34	35-44	45-54	55-64		15-24	25-34	35-44	45-54	55-64			
SIVILISÄÄTY/ MARITAL STATUS	Naimisissa tai avoliitossa/Married	23	49	37	41	37	40	47	56	48	41	41	46	43	
	Naimaton/Single	36	37	33	28	27	34	52	45	60	32	44	50	42	
	Eronnut/Divorced	,	75	44	33	33	38	0	30	59	35	50	44	42	
	Leski/Widowed	0	,	,	0	50	25	,	0	,	60	31	37	35	
KOULUTUS/ EDUCATION	0-9 vuotta/0-9 years	49	27	29	28	30	32	51	42	33	30	38	39	35	
	10-12 vuotta/10-12 years	28	37	31	36	33	32	51	36	43	39	49	45	39	
	13 v. tai enemmän/13+ years	40	53	45	48	48	48	53	56	56	43	44	52	50	
ASUINALUE/ LIVING AREA	Uusimaa/South-Finland	45	47	46	43	47	46	57	56	61	46	42	53	50	
	Länsi-Suomi/West-Finland	21	43	35	42	38	36	49	62	53	40	54	50	44	
	Keski-Suomi/Middle Fin.	41	48	37	39	24	38	58	44	51	34	32	44	41	
	Kaakkois-Suomi/South-East	42	44	33	23	27	31	56	41	39	27	41	39	36	
	Itä-Suomi/East-Finland	23	43	24	32	31	30	48	57	41	45	29	43	36	
	Pohjois-Suomi/North-Fin.	37	50	36	37	36	39	29	47	36	42	44	39	39	
KAUPUNGIS- TUMISASTE/ URBANISATION	Pääkaupunkiseutu/ Metropolitan area	45	50	47	45	49	47	57	60	65	49	41	56	52	
	Isot kaupungit/Cities	32	61	40	48	27	43	59	56	51	38	44	49	46	
	Pienet kaupungit/Towns	33	32	32	33	39	34	46	51	47	37	48	45	40	
	Muu kunta/Rural area	33	38	34	33	34	34	45	43	42	37	36	40	37	
AMMATTI/ OCCUPATION	Maataloustyö/Agricultural	0	0	19	26	50	26	50	50	11	44	20	30	27	
	Tehdastyö/Industrial work	36	39	32	39	39	37	33	44	56	18	64	40	38	
	Toimistotyö/Office work	35	54	50	47	43	48	54	56	51	43	46	49	49	
	Opiskelu/Studying	37	40	50	,	,	37	53	59	60	50	,	54	48	
	Kotiäiti,-isä/Homemaker	,	,	,	100	,	100	0	50	55	18	30	40	41	
	Eläkeläinen/Pensioned	100	100	20	13	26	25	,	0	67	40	38	39	32	
	Työtön/Unemployed	13	40	27	28	33	28	10	31	53	27	46	36	32	
VUOSI/YEAR	1978-1981	2	4	5	2	2	3	5	6	5	5	4	5	4	
	1982-1985	5	7	6	5	3	5	10	13	10	7	7	9	7	
	1986-1989	10	13	11	11	10	11	19	19	16	16	16	17	14	
	1990-1992	28	25	21	17	14	21	36	35	30	27	23	30	26	
	1993-1995	36	37	28	26	22	30	44	38	35	33	28	36	33	
	1996-1998	36	38	35	29	26	33	44	42	39	36	35	39	36	
	1999-2000	34	44	37	33	33	36	48	48	41	38	38	42	39	
	2001	32	40	40	28	36	35	51	48	48	38	38	44	40	
	2002	35	46	37	38	36	38	51	52	51	39	42	47	43	

TAULUKKO 63.A. Tumman leivän käyttö päivässä sukupuolen ja iän mukaan (%).
 TABLE 63.A. Daily consumption of dark bread by sex and age (%).

	Miehet/Males						Naiset/Females						Total	Total
	Ikäryhmä/Age group						Ikäryhmä/Age group							
	15-24	25-34	35-44	45-54	55-64	Total	15-24	25-34	35-44	45-54	55-64	Total		
Ei yhtään viipaletta/None	13,2	11,3	5,1	7,7	8,1	8,8	9,2	9,7	4,1	4,5	4,2	6,2	7,4	
1-3 viipaletta/1-3 slices	59,3	52,5	44,4	35,0	31,6	43,4	70,3	64,9	60,7	44,1	49,7	57,3	51,1	
4-5 viipaletta/4-5 slices	16,0	24,4	27,4	31,5	34,4	27,4	13,3	22,1	23,8	38,5	31,4	26,4	26,8	
6-9 viipaletta/6-9 slices	8,2	9,2	15,5	20,9	22,1	15,9	7,0	2,6	10,8	12,3	14,4	9,6	12,4	
10 tai enemmän/10 or more	3,3	2,5	7,6	4,9	3,9	4,5	,3	,6	,5	,5	,3	,5	2,3	
Yhteensä/Total (%)	100,0	100,0	100,0	100,0	100,0	100,0	100,0	100,0	100,0	100,0	100,0	100,0	100,0	
Yhteensä/Total (N)	243	238	277	349	285	1392	316	308	369	397	312	1702	3094	
Puuttuvia/Missing (n)	8	3	21	25	32	89	14	7	16	13	26	76	165	

 TAULUKKO 63.B. Ei yhtään viipaletta tummaa leipää päivittäin käyttäneiden osuus taustamuuttujien mukaan (%).
 TABLE 63.B. Proportion of respondents who consume no slices of dark bread daily by background variables (%).

		Miehet/Males						Naiset/Females						Total	Total
		Ikäryhmä/Age group						Ikäryhmä/Age group							
		15-24	25-34	35-44	45-54	55-64	Total	15-24	25-34	35-44	45-54	55-64	Total		
SIVILISÄÄTY/ MARITAL STATUS	Naimisissa/Married	15	11	5	8	7	8	11	10	2	4	5	5	7	
	Naimaton/Single	13	13	2	7	9	11	8	8	6	2	0	7	9	
	Eronnut/Divorced	,	0	10	5	15	10	100	20	16	7	0	9	9	
	Leski/Widowed	0	,	,	0	0	0	,	100	,	0	6	9	7	
KOULUTUS/ EDUCATION	0-9 vuotta/0-9 years	8	8	7	9	11	9	10	8	0	2	5	5	7	
	10-12 vuotta/10-12 years	15	19	3	8	4	10	11	11	4	3	2	6	8	
	13 v. tai enemmän/13+	16	7	7	7	8	8	5	9	5	5	5	6	7	
ASUINALUE/ LIVING AREA	Uusimaa/South-Finland	21	14	11	12	6	12	13	14	7	3	9	9	10	
	Länsi-Suomi/West-Finland	15	19	3	7	12	11	7	18	8	4	5	8	9	
	Keski-Suomi/Middle Fin.	14	6	7	6	6	8	3	6	0	5	0	3	5	
	Kaakkois-Suomi/South-East	10	6	0	5	4	4	14	0	0	6	2	5	4	
	Itä-Suomi/East-Finland	7	0	0	10	9	6	5	6	0	3	4	3	5	
KAUPUNGIS- TUMISASTE/ URBANISATION	Pääkaupunkiseutu/ Metropolitan area	22	10	10	10	5	11	16	12	4	5	5	8	9	
	Isot kaupungit/Cities	7	5	5	8	7	7	11	16	4	4	0	7	7	
	Pienet kaupungit/Towns	8	19	3	7	9	8	7	6	5	6	1	5	7	
	Muu kunta/Rural area	17	13	4	7	10	10	6	6	3	3	9	5	7	
AMMATTI/ OCCUPATION	Maataloustyö/Agricultural	33	33	4	4	11	9	50	0	0	10	0	7	9	
	Tehdastyö/Industrial work	14	13	4	6	5	8	0	24	0	3	0	6	8	
	Toimistotyö/Office work	9	7	3	7	6	6	13	8	3	4	4	5	5	
	Opiskelu/Studying	11	13	0	0	,	11	8	10	10	0	,	8	9	
	Kotiäiti-,isä/Homemaker	,	,	,	0	,	0	13	10	4	8	0	7	7	
VUOSI/YEAR	Eläkeläinen/Pensioned	100	0	50	29	10	15	,	33	10	18	6	8	11	
	Työtön/Unemployed	19	18	0	7	12	10	20	19	9	4	3	9	9	
	1978-1981	4	7	6	6	10	7	4	4	4	5	6	5	6	
	1982-1985	4	5	6	7	10	6	4	5	5	5	5	5	6	
	1986-1989	6	6	7	8	10	7	7	6	6	6	7	6	7	
	1990-1992	9	10	8	10	9	9	10	8	9	8	7	8	9	
	1993-1995	7	7	7	7	5	7	9	7	6	6	6	7	7	
	1996-1998	10	10	9	9	9	9	8	10	6	6	5	7	8	
	1999-2000	12	12	8	7	9	9	8	10	7	6	8	8	8	
	2001	9	10	8	8	8	9	13	10	8	7	4	8	8	
2002	13	11	5	8	8	9	9	10	4	5	4	6	7		

TAULUKKO 64.A. Seka-, hiiva- tai grahamleivän käyttö päivässä sukupuolen ja iän mukaan (%).
 TABLE 64.A. Daily consumption of brown, yeast or wholemeal bread by sex and age (%).

	Miehet/Males						Naiset/Females						Total	Total
	Ikäryhmä/Age group						Ikäryhmä/Age group							
	15-24	25-34	35-44	45-54	55-64	Total	15-24	25-34	35-44	45-54	55-64	Total		
Ei yhtään viipaletta/None	21,4	20,6	26,4	24,4	31,9	25,1	19,3	21,4	23,0	28,5	28,5	24,3	24,7	
1-3 viipaletta/1-3 slices	60,9	62,6	58,1	53,9	46,0	55,8	69,3	67,9	62,9	62,0	58,7	64,0	60,3	
4-5 viipaletta/4-5 slices	12,8	12,2	12,6	15,8	16,5	14,2	9,8	7,8	11,1	8,3	10,9	9,6	11,6	
6-9 viipaletta/6-9 slices	4,1	4,2	2,5	4,3	4,6	4,0	1,6	2,9	3,0	1,3	1,6	2,1	2,9	
10 tai enemmän/10 or more	,8	,4	,4	1,7	1,1	,9	,0	,0	,0	,0	,3	,1	,5	
Yhteensä/Total (%)	100,0	100,0	100,0	100,0	100,0	100,0	100,0	100,0	100,0	100,0	100,0	100,0	100,0	
Yhteensä/Total (N)	243	238	277	349	285	1392	316	308	369	397	312	1702	3094	
Puuttuvia/Missing (n)	8	3	21	25	32	89	14	7	16	13	26	76	165	

 TAULUKKO 64.B. Ei yhtään viipaletta seka-, hiiva- tai grahamleipää päivittäin käyttäneiden osuus taustamuuttujien mukaan (%).
 TABLE 64.B. Proportion of those who consume no slices of brown, yeast or wholemeal bread by background variables (%).

	Miehet/Males						Naiset/Females						Total	Total
	Ikäryhmä/Age group						Ikäryhmä/Age group							
	15-24	25-34	35-44	45-54	55-64	Total	15-24	25-34	35-44	45-54	55-64	Total		
SIVILISÄÄTY/ MARITAL STATUS	Naimisissa/Married	19	20	25	22	32	25	20	21	23	27	26	24	24
	Naimaton/Single	22	22	29	37	59	27	19	22	23	42	43	24	25
	Eronnut/Divorced	,	50	30	22	18	23	0	10	25	22	36	26	25
	Leski/Widowed	0	,	,	0	0	0	,	100	,	67	25	39	33
KOULUTUS/ EDUCATION	0-9 vuotta/0-9 years	17	15	45	20	32	26	18	31	41	33	30	29	27
	10-12 vuotta/10-12 years	23	26	28	33	37	29	16	26	24	33	30	25	27
	13 v. tai enemmän/13+	20	18	21	20	27	21	26	19	22	24	23	22	22
ASUINALUE/ LIVING AREA	Uusimaa/South-Finland	23	14	24	23	27	22	19	24	19	20	30	22	22
	Länsi-Suomi/West-Finland	27	24	28	22	44	28	14	20	24	30	27	24	26
	Keski-Suomi/Middle Fin.	10	26	18	23	21	20	18	19	23	21	26	21	21
	Kaakkois-Suomi/South-East	10	6	21	24	26	19	21	21	22	43	24	28	24
	Itä-Suomi/East-Finland	39	21	33	28	24	30	23	24	41	33	30	31	30
KAUPUNGIS- TUMISASTE/ URBANISATION	Pääkaupunkiseutu/ Metropolitan area	22	17	21	23	19	20	22	19	17	23	26	21	21
	Isot kaupungit/Cities	22	26	33	18	25	25	20	20	18	30	29	23	24
	Pienet kaupungit/Towns	17	19	29	25	36	26	19	15	23	31	28	24	25
	Muu kunta/Rural area	24	19	23	27	38	27	18	30	32	28	30	28	27
AMMATTI/ OCCUPATION	Maataloustyö/Agricultural	33	0	39	31	61	38	0	0	11	10	40	14	31
	Tehdastyö/Industrial work	23	22	32	24	28	26	0	29	6	21	29	20	25
	Toimistotyö/Office work	26	15	20	22	28	21	31	21	23	28	27	25	24
	Opiskelu/Studying	20	35	100	0	,	22	16	21	30	25	,	17	19
	Kotiäiti-,isä/Homemaker	,	,	,	0	,	0	25	24	17	17	33	23	22
	Eläkeläinen/Pensioned	0	50	33	29	33	33	,	67	40	41	30	33	33
VUOSI/YEAR	Työtön/Unemployed	25	55	36	33	19	31	40	19	27	43	31	32	32
	1978-1981	38	40	39	44	46	41	37	37	38	35	39	37	39
	1982-1985	31	35	36	38	40	36	31	32	31	32	35	32	34
	1986-1989	28	30	33	36	37	33	27	28	29	31	32	29	31
	1990-1992	25	28	32	37	41	32	22	27	28	29	32	28	30
	1993-1995	26	24	29	29	32	28	25	21	24	27	25	24	26
	1996-1998	25	29	28	35	39	31	27	24	29	29	30	28	29
	1999-2000	26	27	28	38	37	32	29	24	28	34	34	30	31
	2001	19	28	25	34	34	28	27	20	24	33	30	27	28
	2002	21	21	26	24	32	25	19	21	23	28	29	24	25

TAULUKKO 65.A. Ranskanleivän käyttö päivässä sukupuolen ja iän mukaan (%).
 TABLE 65.A. Daily consumption of white bread by sex and age (%).

	Miehet/Males						Naiset/Females						Total	Total
	Ikäryhmä/Age group						Ikäryhmä/Age group							
	15-24	25-34	35-44	45-54	55-64	Total	15-24	25-34	35-44	45-54	55-64	Total		
Ei yhtään viipaletta/None	56,8	66,8	76,9	82,2	82,1	74,1	70,9	82,1	85,6	87,7	89,4	83,4	79,2	
1-3 viipaletta/1-3 slices	39,9	29,0	19,5	15,8	15,4	22,9	25,3	16,9	13,8	12,3	9,9	15,5	18,8	
4-5 viipaletta/4-5 slices	2,5	2,9	2,2	1,7	1,8	2,2	3,2	,0	,5	,0	,6	,8	1,4	
6-9 viipaletta/6-9 slices	,0	,4	1,1	,3	,4	,4	,6	1,0	,0	,0	,0	,3	,4	
10 tai enemmän/10 or more	,8	,8	,4	,0	,4	,4	,0	,0	,0	,0	,0	,0	,2	
Yhteensä/Total (%)	100,0	100,0	100,0	100,0	100,0	100,0	100,0	100,0	100,0	100,0	100,0	100,0	100,0	
Yhteensä/Total (N)	243	238	277	349	285	1392	316	308	369	397	312	1702	3094	
Puuttavia/Missing (n)	8	3	21	25	32	89	14	7	16	13	26	76	165	

 TAULUKKO 65.B. Ei yhtään ranskanleipää käyttäneiden osuus taustamuuttujien mukaan (%).
 TABLE 65.B. Proportion of respondents who consume no slices of white bread by background variables (%).

		Miehet/Males						Naiset/Females						Total	Total
		Ikäryhmä/Age group						Ikäryhmä/Age group							
		15-24	25-34	35-44	45-54	55-64	Total	15-24	25-34	35-44	45-54	55-64	Total		
SIVILISÄÄTY/ MARITAL STATUS	Naimisissa/Married	48	64	78	83	84	78	77	81	84	88	90	86	82	
	Naimaton/Single	58	74	73	72	73	65	69	86	92	93	86	78	72	
	Eronnut/Divorced	,	75	75	92	79	83	100	90	84	81	89	85	84	
	Leski/Widowed	0	,	,	0	50	25	,	0	,	67	88	78	70	
KOULUTUS/ EDUCATION	0-9 vuotta/0-9 years	57	54	72	81	86	77	65	62	76	88	86	81	79	
	10-12 vuotta/10-12 years	53	60	75	82	76	68	69	83	85	85	93	82	75	
	13 v. tai enemmän/13+	65	74	80	83	81	78	79	83	87	90	90	86	83	
ASUINALUE/ LIVING AREA	Uusimaa/South-Finland	58	64	71	82	78	72	70	80	88	83	88	82	78	
	Länsi-Suomi/West-Finland	58	67	70	79	81	72	71	84	77	86	86	81	77	
	Keski-Suomi/Middle Fin.	55	60	82	77	81	71	74	80	87	91	90	84	79	
	Kaakkois-Suomi/South-East	62	72	69	83	93	77	62	74	91	96	95	87	83	
	Itä-Suomi/East-Finland	54	86	93	90	85	81	73	82	85	85	91	84	82	
KAUPUNGIS- TUMISASTE/ URBANISATION	Pääkaupunkiseutu/ Metropolitan area	59	67	73	83	71	72	76	82	86	85	84	83	79	
	Isot kaupungit/Cities	52	66	69	72	82	68	66	84	82	90	90	83	76	
	Pienet kaupungit/Towns	59	67	85	83	84	77	67	79	90	87	86	82	80	
	Muu kunta/Rural area	57	68	78	86	85	76	75	83	84	88	95	85	81	
AMMATTI/ OCCUPATION	Maataloustyö/Agricultural	33	100	83	81	89	83	50	100	78	80	80	79	82	
	Tehdastyö/Industrial work	66	64	75	81	88	75	67	76	82	86	79	81	76	
	Toimistotyö/Office work	35	67	82	84	79	76	70	83	88	88	93	86	83	
	Opiskelu/Studying	59	65	0	100	,	59	73	87	100	100	,	76	70	
	Kotiäiti,-isä/Homemaker	,	,	,	100	,	100	50	79	74	83	100	79	79	
	Eläkeläinen/Pensioned	0	100	50	94	81	81	,	67	80	76	87	85	83	
VUOSI/YEAR	Työtön/Unemployed	56	55	71	73	77	69	40	69	73	89	83	76	73	
	1978-1981	67	73	73	79	80	74	73	82	84	83	85	81	78	
	1982-1985	58	71	73	77	80	71	71	81	83	83	86	81	76	
	1986-1989	58	70	71	77	81	70	66	80	83	86	85	80	76	
	1990-1992	53	68	72	76	81	70	67	79	84	88	86	81	76	
	1993-1995	50	65	70	73	75	67	60	78	82	86	87	79	73	
	1996-1998	50	62	69	73	79	67	63	78	82	89	88	80	74	
	1999-2000	51	68	73	79	81	71	64	79	83	87	87	80	76	
	2001	53	72	74	83	84	74	72	82	86	92	92	85	80	
	2002	57	67	77	82	82	74	71	82	86	88	89	83	79	

TAULUKKO 66.A. Keitettyjen perunoiden käyttö kuluneen viikon aikana sukupuolen ja iän mukaan (%).
 TABLE 66.A. Consumption of boiled potatoes in the past week by sex and age (%).

	Miehet/Males						Naiset/Females						Total	Total
	Ikäryhmä/Age group						Ikäryhmä/Age group							
	15-24	25-34	35-44	45-54	55-64	Total	15-24	25-34	35-44	45-54	55-64	Total		
Ei kertaakaan/Never	12,4	15,8	5,4	5,4	2,3	7,6	17,5	18,2	8,9	8,4	3,0	10,9	9,4	
1-2 päivänä/1-2 days	41,2	50,8	41,8	34,0	32,5	39,2	47,7	47,5	38,0	38,1	27,1	39,4	39,3	
3-5 päivänä/3-5 days	39,2	31,3	46,8	51,2	47,3	44,2	30,8	32,5	46,6	41,5	53,0	41,2	42,6	
6-7 päivänä/6-7 days	7,2	2,1	6,1	9,4	18,0	9,0	4,0	1,9	6,5	12,0	16,9	8,5	8,7	
Yhteensä/Total (%)	100,0	100,0	100,0	100,0	100,0	100,0	100,0	100,0	100,0	100,0	100,0	100,0	100,0	
Yhteensä/Total (N)	250	240	297	371	311	1469	325	314	382	407	332	1760	3229	
Puuttavia/Missing (n)	1	1	1	3	6	12	5	1	3	3	6	18	30	

 TAULUKKO 66.B. Päivittäin keitettyjä perunoita käyttäneiden osuus taustamuuttujien mukaan (%).
 TABLE 66.B. Proportion of persons consuming daily boiled potatoes by background variables.

		Miehet/Males						Naiset/Females						Total	Total
		Ikäryhmä/Age group						Ikäryhmä/Age group							
		15-24	25-34	35-44	45-54	55-64	Total	15-24	25-34	35-44	45-54	55-64	Total		
SIVILISÄÄTY/ MARITAL STATUS	Naimisissa tai avoliitossa/Married		4	2	6	10	19	10	0	3	7	14	19	10	10
	Naimaton/Single		8	3	6	9	12	7	5	0	5	9	19	5	6
	Eronnut/Divorced		,	0	5	5	14	8	0	0	5	4	11	6	7
	Leski/Widowed		0	,	0	0	0	0	,	0	,	14	6	8	6
KOULUTUS/ EDUCATION	0-9 vuotta/0-9 years		7	15	9	8	20	13	8	0	6	17	19	15	14
	10-12 vuotta/10-12 years		7	1	7	12	23	9	3	4	10	15	18	10	10
	13 v. tai enemmän/13+ years		8	1	5	8	13	7	1	2	5	8	14	5	6
ASUINALUE/ LIVING AREA	Uusimaa/South-Finland		2	1	4	7	16	6	2	1	0	2	10	3	4
	Länsi-Suomi/West-Finland		8	4	14	18	27	15	3	6	13	23	26	15	15
	Keski-Suomi/Middle Fin.		14	0	2	7	19	8	4	1	10	13	23	10	9
	Kaakkois-Suomi/South-East		5	0	7	2	19	7	3	0	6	7	7	6	6
	Itä-Suomi/East-Finland		7	0	0	10	13	7	9	0	8	3	16	7	7
	Pohjois-Suomi/North-Fin.		6	6	8	8	11	8	7	3	6	19	15	10	9
KAUPUNGIS- TUMISASTE/ URBANISATION	Pääkaupunkiseutu/ Metropolitan area		0	0	2	6	18	5	0	1	0	2	11	3	4
	Isot kaupungit/Cities		7	3	5	4	10	6	6	1	8	13	14	8	7
	Pienet kaupungit/Towns		11	2	6	14	19	12	5	4	12	14	20	12	12
	Muu kunta/Rural area		7	3	9	9	21	11	4	1	6	15	19	10	10
AMMATTI/ OCCUPATION	Maataloustyö/Agricultural		33	17	21	15	27	21	0	0	33	36	20	27	23
	Tehdastyö/Industrial work		5	3	4	12	23	9	0	6	18	16	13	13	10
	Toimistotyö/Office work		5	2	5	7	12	6	0	1	5	9	17	7	6
	Opiskelu/Studying		8	0	0	0	,	7	5	3	0	25	,	5	6
	Kotiäiti,-isä/Homemaker		,	,	,	0	,	0	0	0	0	18	8	4	4
	Eläkeläinen/Pensioned		0	0	0	5	22	18	,	0	30	0	20	18	18
	Työtön/Unemployed		6	0	7	6	14	8	0	12	4	19	17	12	10
VUOSI/YEAR	1998		14	8	9	15	22	13	7	6	10	11	18	10	12
	1999		15	4	8	16	26	14	6	9	8	16	20	12	13
	2000		13	8	11	15	16	13	6	7	10	13	17	11	12
	2001		13	6	8	12	20	12	8	7	9	18	22	13	12
	2002		7	2	6	9	18	9	4	2	7	12	17	8	9

TAULUKKO 67.A. Ranskalaisten perunoiden käyttö kuluneen viikon aikana sukupuolen ja iän mukaan (%).
 TABLE 67.A. Consumption of fried potatoes during the past week by sex and age (%).

	Miehet/Males						Naiset/Females						Total	Total
	Ikäryhmä/Age group						Ikäryhmä/Age group							
	15-24	25-34	35-44	45-54	55-64	Total	15-24	25-34	35-44	45-54	55-64	Total		
En kertaakaan/Not at all	49,4	53,0	63,5	78,0	86,3	66,7	60,6	62,0	69,9	87,7	91,9	74,1	70,8	
1-2 päivänä/1-2 days	46,1	44,0	35,1	20,8	13,2	31,3	37,6	37,1	29,3	11,5	7,7	25,0	27,8	
3-5 päivänä/3-5 days	4,5	3,0	1,1	1,2	,4	2,0	1,5	,6	,8	,5	,4	,8	1,3	
6-7 päivänä/6-7 days	,0	,0	,4	,0	,0	,1	,3	,3	,0	,3	,0	,2	,1	
Yhteensä/Total (%)	100,0	100,0	100,0	100,0	100,0	100,0	100,0	100,0	100,0	100,0	100,0	100,0	100,0	
Yhteensä/Total (N)	245	232	285	327	234	1323	327	313	372	375	260	1647	2970	
Puuttuvia/Missing (n)	6	9	13	47	83	158	3	2	13	35	78	131	289	

 TAULUKKO 67.B. Ei kertaakaan kuluneen viikon aikana ranskalaisia perunoita käyttäneiden osuus taustamuuttujien mukaan.
 TABLE 67.B. Proportion of respondents who have consumed no fried potatoes during the past week by background variables.

		Miehet/Males						Naiset/Females						Total	Total
		Ikäryhmä/Age group						Ikäryhmä/Age group							
		15-24	25-34	35-44	45-54	55-64	Total	15-24	25-34	35-44	45-54	55-64	Total		
SIVILISÄÄTY/ MARITAL STATUS	Naimisissa tai avoliitossa/Married		39	53	58	75	86	68	63	62	72	87	92	77	73
	Naimaton/Single		51	54	84	86	87	61	60	62	75	93	100	67	64
	Eronnut/Divorced		,	50	65	85	89	80	50	70	51	86	90	77	78
	Leski/Widowed		0	,	100	100	100	83	,	0	,	86	77	76	78
KOULUTUS/ EDUCATION	0-9 vuotta/0-9 years		55	58	71	81	89	77	65	77	47	88	88	80	78
	10-12 vuotta/10-12 years		50	53	69	81	85	65	58	64	66	91	94	73	69
	13 v. tai enemmän/13+ years		42	54	57	74	84	63	60	61	74	86	96	73	69
ASUINALUE/ LIVING AREA	Uusimaa/South-Finland		46	44	60	84	83	64	63	61	70	88	90	73	69
	Länsi-Suomi/West-Finland		44	56	59	74	84	64	54	68	64	88	90	73	69
	Keski-Suomi/Middle Fin.		47	51	65	67	88	63	62	58	68	91	93	74	69
	Kaakkois-Suomi/South-East		50	61	71	76	95	72	60	63	75	84	90	77	74
	Itä-Suomi/East-Finland		63	73	67	88	96	77	77	71	73	90	100	82	80
	Pohjois-Suomi/North-Fin.		56	55	68	87	79	70	56	59	77	84	96	73	72
KAUPUNGIS- TUMISASTE/ URBANISATION	Pääkaupunkiseutu/ Metropolitan area		50	48	62	84	80	64	68	60	67	90	89	73	70
	Isot kaupungit/Cities		42	54	60	70	84	61	64	59	74	86	96	75	69
	Pienet kaupungit/Towns		43	58	61	79	91	68	56	63	72	89	90	75	72
	Muu kunta/Rural area		58	52	68	79	87	70	57	65	66	86	94	73	72
AMMATTI/ OCCUPATION	Maataloustyö/Agricultural		50	80	77	82	75	78	50	100	56	90	100	79	78
	Tehdastyö/Industrial work		47	52	61	81	85	65	100	69	65	86	93	80	68
	Toimistotyö/Office work		39	47	62	76	86	66	59	63	73	88	92	77	73
	Opiskelu/Studying		51	48	0	,	,	50	60	51	82	100	,	61	57
	Kotiäiti,-isä/Homemaker		,	,	,	,	,	,	75	63	50	91	100	68	68
	Eläkeläinen/Pensioned		0	50	100	79	94	91	,	33	78	69	89	84	87
VUOSI/YEAR	Työtön/Unemployed		53	90	73	83	70	73	56	59	55	84	93	73	73
	1998		53	57	66	74	84	66	58	69	74	81	91	73	70
	1999		52	52	61	77	80	63	58	67	75	83	90	73	69
	2000		55	50	67	80	82	67	58	63	72	86	89	73	71
	2001		52	52	63	77	79	65	66	65	74	86	90	76	71
2002		49	53	64	78	86	67	61	62	70	88	92	74	71	

TAULUKKO 68.A. Riisin/pastan käyttö kuluneen viikon aikana sukupuolen ja iän mukaan (%).
 TABLE 68.A. Consumption of rice or pasta during the past week by sex and age (%).

	Miehet/Males						Naiset/Females						Total	Total
	Ikäryhmä/Age group						Ikäryhmä/Age group							
	15-24	25-34	35-44	45-54	55-64	Total	15-24	25-34	35-44	45-54	55-64	Total		
En kertaakaan/Not at all	23,6	15,6	23,3	36,1	35,0	27,4	20,6	12,9	11,3	24,3	29,9	19,6	23,1	
1-2 päivänä/1-2 days	59,1	60,2	61,3	56,0	57,2	58,6	60,4	59,5	68,9	63,1	62,2	63,0	61,1	
3-5 päivänä/3-5 days	15,7	22,1	14,4	7,9	7,0	12,9	16,9	25,1	18,5	11,1	6,9	15,7	14,4	
6-7 päivänä/6-7 days	1,7	2,2	1,0	,0	,8	1,0	2,1	2,6	1,3	1,6	1,0	1,7	1,4	
Yhteensä/Total (%)	100,0	100,0	100,0	100,0	100,0	100,0	100,0	100,0	100,0	100,0	100,0	100,0	100,0	
Yhteensä/Total (N)	242	231	292	341	257	1363	326	311	373	379	304	1693	3056	
Puuttuvia/Missing (n)	9	10	6	33	60	118	4	4	12	31	34	85	203	

 TAULUKKO 68.B. Ei kertaakaan kuluneen viikon aikana pastaa/ riisiä käyttäneiden osuus taustamuuttujien mukaan (%).
 TABLE 68.B. Proportion of respondents who have consumed no rice or pasta during the past week by background variables (%).

		Miehet/Males						Naiset/Females						Total	Total
		Ikäryhmä/Age group						Ikäryhmä/Age group							
		15-24	25-34	35-44	45-54	55-64	Total	15-24	25-34	35-44	45-54	55-64	Total		
SIVILISÄÄTY/ MARITAL STATUS	Naimisissa tai avoliitossa/Married		27	12	20	32	33	25	16	12	11	24	28	18	21
	Naimaton/Single		23	22	37	47	50	29	22	13	15	31	25	21	24
	Eronnut/Divorced		,	33	26	50	39	41	0	30	8	21	41	24	31
	Leski/Widowed		0	,	0	100	67	50	,	100	,	20	31	32	36
KOULUTUS/ EDUCATION	0-9 vuotta/0-9 years		25	25	37	45	43	39	22	23	13	35	30	28	34
	10-12 vuotta/10-12 years		28	24	28	43	40	32	21	13	13	29	37	23	27
	13 v. tai enemmän/13+		11	10	18	24	20	17	19	12	10	16	24	14	15
ASUINALUE/ LIVING AREA	Uusimaa/South-Finland		24	8	17	23	23	19	14	10	5	11	21	11	15
	Länsi-Suomi/West-Finland		28	21	30	38	41	32	22	13	18	32	44	27	29
	Keski-Suomi/Middle Fin.		22	24	16	31	48	28	19	17	8	26	37	21	24
	Kaakkois-Suomi/South-East		18	6	23	42	30	27	13	11	18	25	27	21	24
	Itä-Suomi/East-Finland		23	13	20	56	32	30	23	6	4	26	30	18	24
	Pohjois-Suomi/North-Fin.		21	16	37	45	41	33	39	18	19	29	16	25	28
KAUPUNGIS- TUMISASTE/ URBANISATION	Pääkaupunkiseutu/ Metropolitan area		21	7	15	23	15	16	12	9	5	13	19	11	13
	Isot kaupungit/Cities		17	15	8	31	35	21	21	9	9	20	31	17	19
	Pienet kaupungit/Towns		31	20	22	38	36	31	27	10	16	30	32	24	27
	Muu kunta/Rural area		23	19	37	42	42	34	20	22	14	27	35	24	29
AMMATTI/ OCCUPATION	Maataloustyö/Agricultural		0	33	33	62	54	45	100	0	33	40	60	41	44
	Tehdastyö/Industrial work		30	21	31	40	22	31	0	29	18	24	53	28	30
	Toimistotyö/Office work		30	12	15	26	32	21	20	11	10	23	25	16	18
	Opiskelu/Studying		20	13	0	0	,	19	20	10	0	25	,	18	19
	Kotiäiti,-isä/Homemaker		,	,	,	0	,	0	13	13	9	40	0	14	13
	Eläkeläinen/Pensioned		100	0	43	33	31	33	,	33	44	40	32	34	33
	Työtön/Unemployed		25	0	27	41	70	38	30	18	13	19	36	23	30
VUOSI/YEAR	1998		35	30	32	41	43	36	26	19	23	31	36	26	31
	1999		29	27	32	36	38	32	24	19	21	29	38	25	28
	2000		28	24	28	33	37	30	21	19	16	29	35	24	27
	2001		24	19	24	30	36	27	17	13	17	25	30	21	23
	2002		24	16	23	36	35	27	21	13	11	24	30	20	23

TAULUKKO 69.A. Puurojen/murojen käyttö kuluneen viikon aikana sukupuolen ja iän mukaan (%).

TABLE 69.A. Consumption of cereals (cornflakes, porridge etc.) during the past week by sex and age (%).

	Miehet/Males						Naiset/Females						Total	Total
	Ikäryhmä/Age group						Ikäryhmä/Age group							
	15-24	25-34	35-44	45-54	55-64	Total	15-24	25-34	35-44	45-54	55-64	Total		
Ei kertaakaan/Never	42,5	48,3	38,0	38,0	26,2	38,1	43,3	33,1	34,9	32,3	17,8	32,5	35,0	
1-2 päivänä/1-2 days	25,4	27,4	32,4	27,0	24,5	27,4	32,8	36,7	30,8	26,0	25,9	30,3	29,0	
3-5 päivänä/3-5 days	17,9	15,0	18,8	16,9	19,9	17,8	17,3	15,8	21,1	22,0	22,3	19,8	18,9	
6-7 päivänä/6-7 days	14,2	9,4	10,8	18,1	29,4	16,7	6,5	14,5	13,2	19,7	34,0	17,4	17,1	
Yhteensä/Total (%)	100,0	100,0	100,0	100,0	100,0	100,0	100,0	100,0	100,0	100,0	100,0	100,0	100,0	
Yhteensä/Total (N)	240	234	287	337	282	1380	323	311	370	381	309	1694	3074	
Puuttuvia/Missing (n)	11	7	11	37	35	101	7	4	15	29	29	84	185	

TAULUKKO 69.B. Päivittäin puuroja/muroja käyttäneiden osuus taustamuuttujien mukaan (%).

TABLE 69.B. Proportion of respondents who consume cereals daily by background variables (%).

	Miehet/Males						Naiset/Females						Total	Total
	Ikäryhmä/Age group						Ikäryhmä/Age group							
	15-24	25-34	35-44	45-54	55-64	Total	15-24	25-34	35-44	45-54	55-64	Total		
SIVILISÄÄTY/ MARITAL STATUS	Naimisissa/Married	8	9	11	19	34	19	9	14	14	21	35	20	19
	Naimaton/Single	15	11	8	16	14	14	6	15	9	29	38	12	13
	Eronnut/Divorced	,	0	14	14	9	12	0	10	11	11	29	16	15
	Leski/Widowed	0	,	0	0	0	0	,	0	,	0	31	22	17
KOULUTUS/ EDUCATION	0-9 vuotta/0-9 years	13	8	9	15	25	17	8	17	14	10	31	19	18
	10-12 vuotta/10-12 years	14	5	11	18	28	15	7	5	15	26	35	17	16
	13 v. tai enemmän/13+	18	12	12	21	36	19	5	16	12	20	37	17	17
ASUINALUE/ LIVING AREA	Uusimaa/South-Finland	13	9	7	19	30	16	8	17	13	19	33	18	17
	Länsi-Suomi/West-Finland	18	6	15	19	22	16	5	8	20	20	33	18	17
	Keski-Suomi/Middle Fin.	15	18	15	14	34	19	4	19	8	26	48	21	20
	Kaakkois-Suomi/South-East	14	6	13	15	41	18	13	11	9	20	23	16	17
	Itä-Suomi/East-Finland	4	0	3	22	22	11	9	0	13	3	33	12	11
KAUPUNGIS- TUMISASTE/ URBANISATION	Pääkaupunkiseutu/ Metropolitan area	15	10	7	22	29	16	10	17	12	18	33	18	17
	Isot kaupungit/Cities	18	14	10	11	19	14	6	14	10	19	41	17	16
	Pienet kaupungit/Towns	10	4	7	18	32	15	6	12	18	16	30	17	16
	Muu kunta/Rural area	14	8	15	21	34	19	5	14	12	24	34	18	19
AMMATTI/ OCCUPATION	Maataloustyö/Agricultural	0	17	21	23	42	26	0	0	56	30	50	36	28
	Tehdastyö/Industrial work	14	5	9	16	20	12	0	6	24	19	29	18	13
	Toimistotyö/Office work	17	12	12	20	28	18	4	16	10	20	28	16	17
	Opiskelu/Studying	14	10	0	0	,	13	7	15	18	0	,	8	10
	Kotiäiti,-isä/Homemaker	,	,	,	0	,	0	25	20	23	0	45	22	22
	Eläkeläinen/Pensioned	0	0	14	13	41	35	,	0	44	15	42	39	37
	Työtön/Unemployed	19	0	7	20	0	11	0	0	5	32	22	15	13
VUOSI/YEAR	1998	8	8	11	16	31	15	5	17	14	16	30	16	15
	1999	12	11	13	17	32	16	8	12	18	19	33	17	17
	2000	14	11	15	20	26	17	8	14	15	20	29	17	17
	2001	9	10	9	17	30	15	10	15	12	21	34	18	17
	2002	14	9	11	18	29	17	7	14	13	20	34	17	17

TAULUKKO 70.A. Rasvaisen juuston syönti viimeksi kuluneen viikon aikana sukupuolen ja iän mukaan (%).

TABLE 70.A. Consumption of fat cheese during the past week by sex and age (%).

	Miehet/Males						Naiset/Females						Total	Total
	Ikäryhmä/Age group						Ikäryhmä/Age group							
	15-24	25-34	35-44	45-54	55-64	Total	15-24	25-34	35-44	45-54	55-64	Total		
En kertaakaan/Not at all	26,2	23,7	26,1	32,2	46,5	31,5	33,4	34,3	38,5	47,5	51,8	41,4	36,9	
1-2 päivänä/1-2 days	22,6	24,1	27,1	27,6	23,6	25,2	23,0	26,0	24,0	23,3	21,8	23,6	24,3	
3-5 päivänä/3-5 days	31,0	24,1	25,1	21,7	16,9	23,4	24,2	19,4	17,7	13,1	13,8	17,4	20,1	
6-7 päivänä/6-7 days	20,2	28,2	21,7	18,4	13,0	19,9	19,3	20,3	19,8	16,1	12,6	17,6	18,6	
Yhteensä/Total (%)	100,0	100,0	100,0	100,0	100,0	100,0	100,0	100,0	100,0	100,0	100,0	100,0	100,0	
Yhteensä/Total (N)	248	241	295	369	301	1454	326	315	384	404	326	1755	3209	
Puuttuvia/Missing (n)	3	0	3	5	16	27	4	0	1	6	12	23	50	

TAULUKKO 70.B. Päivittäin viimeksi kuluneen viikon aikana rasvaisia juustoja syöneiden osuus taustamuuttujien mukaan.

TABLE 70.B. Proportion of persons who have eaten fat cheese daily during the past week by background variables.

		Miehet/Males						Naiset/Females						Total	Total	
		Ikäryhmä/Age group						Ikäryhmä/Age group								
		15-24	25-34	35-44	45-54	55-64	Total	15-24	25-34	35-44	45-54	55-64	Total			
SIVILISÄÄTY/ MARITAL STATUS	Naimisissa tai avoliitossa/Married		29	32	23	19	14	21	21	23	22	14	12	18	20	
	Naimaton/Single		19	21	20	18	9	19	19	13	9	11	10	16	17	
	Eronnut/Divorced			,	0	10	18	8	12	0	20	16	29	13	20	17
	Leski/Widowed		0	,	0	0	33	17	,	0	,	14	18	16	16	
KOULUTUS/ EDUCATION	0-9 vuotta/0-9 years		22	38	29	17	10	17	17	23	11	6	9	11	14	
	10-12 vuotta/10-12 years		20	33	24	19	18	23	21	20	27	18	19	21	22	
	13 v. tai enemmän/13+ years		20	24	18	20	13	19	19	20	17	20	12	18	19	
ASUINALUE/ LIVING AREA	Uusimaa/South-Finland		20	28	19	13	14	18	20	18	19	20	11	18	18	
	Länsi-Suomi/West-Finland		24	26	20	26	14	22	15	13	23	19	12	17	19	
	Keski-Suomi/Middle Fin.		15	33	27	23	20	24	17	23	18	14	11	17	20	
	Kaakkois-Suomi/South-East		36	22	30	16	3	20	23	32	18	13	19	19	19	
	Itä-Suomi/East-Finland		11	33	16	10	12	15	14	18	15	9	12	13	14	
KAUPUNGIS- TUMISASTE/ URBANISATION	Pääkaupunkiseutu/ Metropolitan area		18	24	13	16	22	18	22	15	21	19	14	18	18	
	Isot kaupungit/Cities		23	23	26	21	10	21	14	16	20	17	17	17	19	
	Pienet kaupungit/Towns		18	31	21	17	9	18	22	34	22	13	9	19	19	
	Muu kunta/Rural area		20	34	24	19	14	21	19	19	16	16	12	16	19	
AMMATTI/ OCCUPATION	Maataloustyö/Agricultural		0	33	17	20	17	19	0	67	56	9	0	27	21	
	Tehdastyö/Industrial work		18	35	25	21	17	24	33	24	18	13	6	15	22	
	Toimistotyö/Office work		17	26	20	18	16	20	14	17	20	16	13	17	18	
	Opiskelu/Studying		21	22	50	0	,	21	21	26	9	25	,	21	21	
	Kotiäiti,-isä/Homemaker		,	,	,	100	,	100	13	23	17	8	9	17	18	
	Eläkeläinen/Pensioned		0	0	17	17	7	9	,	0	0	13	16	14	12	
VUOSI/YEAR	Työtön/Unemployed		29	36	20	13	7	18	22	24	26	36	7	23	20	
	1998		23	27	23	22	17	22	20	24	28	22	18	23	23	
	1999		26	31	24	20	17	24	21	25	25	23	20	23	23	
	2000		18	19	14	16	11	15	17	21	18	16	13	17	16	
	2001		24	24	22	15	12	19	18	21	21	18	10	18	18	
2002		20	28	22	18	13	20	19	20	20	16	13	18	19		

TAULUKKO 71.A. Vähärasvaisen juuston syönti viimeksi kuluneen viikon aikana sukupuolen ja iän mukaan (%).

TABLE 71.A. Consumption of low fat cheese in the past week by sex and age (%).

	Miehet/Males						Naiset/Females						Total	Total
	Ikäryhmä/Age group						Ikäryhmä/Age group							
	15-24	25-34	35-44	45-54	55-64	Total	15-24	25-34	35-44	45-54	55-64	Total		
En kertaakaan/Not at all	66,5	63,9	58,6	55,8	53,5	59,1	58,0	47,6	40,4	34,9	33,1	42,3	49,9	
1-2 päivänä/1-2 days	23,4	17,4	20,3	22,8	18,3	20,6	25,8	24,8	21,6	20,5	18,1	22,1	21,4	
3-5 päivänä/3-5 days	5,2	10,8	11,2	9,5	13,6	10,2	10,1	14,9	20,1	18,6	26,7	18,2	14,6	
6-7 päivänä/6-7 days	4,8	7,9	9,8	11,9	14,6	10,2	6,1	12,7	18,0	26,0	22,1	17,4	14,1	
Yhteensä/Total (%)	100,0	100,0	100,0	100,0	100,0	100,0	100,0	100,0	100,0	100,0	100,0	100,0	100,0	
Yhteensä/Total (N)	248	241	295	369	301	1454	326	315	384	404	326	1755	3209	
Puuttuvia/Missing (n)	3	0	3	5	16	27	4	0	1	6	12	23	50	

TAULUKKO 71.B. Päivittäin vähärasvaisia juustoja syöneiden osuus taustamuuttujien mukaan (%).

TABLE 71.B. Proportion of persons who have eaten low fat cheese daily in the past week by background variables (%).

		Miehet/Males						Naiset/Females						Total	Total
		Ikäryhmä/Age group						Ikäryhmä/Age group							
		15-24	25-34	35-44	45-54	55-64	Total	15-24	25-34	35-44	45-54	55-64	Total		
SIVILISÄÄTY/ MARITAL STATUS	Naimisissa tai avoliitossa/Married		4	7	9	13	17	12	6	15	19	28	24	21	17
	Naimaton/Single		5	8	16	9	9	8	6	6	20	24	25	11	9
	Eronnut/Divorced		,	25	0	5	5	5	0	10	8	16	13	13	9
	Leski/Widowed		0	,	0	0	0	0	,	0	,	14	18	16	13
KOULUTUS/ EDUCATION	0-9 vuotta/0-9 years		5	0	10	9	12	9	9	0	11	23	22	18	13
	10-12 vuotta/10-12 years		4	8	10	15	18	10	7	18	16	23	21	16	13
	13 v. tai enemmän/13+ years		8	8	10	12	15	11	3	12	19	31	24	19	15
ASUINALUE/ LIVING AREA	Uusimaa/South-Finland		0	10	13	14	17	12	5	13	19	22	29	17	15
	Länsi-Suomi/West-Finland		5	2	13	12	9	9	7	9	13	28	14	15	12
	Keski-Suomi/Middle Fin.		10	13	13	8	18	12	4	11	24	24	17	16	14
	Kaakkois-Suomi/South-East		5	0	13	7	13	8	7	16	18	25	21	19	14
	Itä-Suomi/East-Finland		4	20	0	7	15	8	14	12	11	28	24	19	13
	Pohjois-Suomi/North-Fin.		6	3	0	20	15	10	7	18	20	31	32	21	16
KAUPUNGIS- TUMISASTE/ URBANISATION	Pääkaupunkiseutu/ Metropolitan area		0	8	16	16	15	12	7	16	16	23	29	18	16
	Isot kaupungit/Cities		5	11	13	8	18	11	4	14	24	27	25	19	16
	Pienet kaupungit/Towns		8	11	11	12	12	11	9	9	18	29	17	17	15
	Muu kunta/Rural area		4	2	4	12	15	8	5	11	14	24	21	16	12
AMMATTI/ OCCUPATION	Maataloustyö/Agricultural		0	0	13	16	22	15	0	0	0	9	0	3	11
	Tehdastyö/Industrial work		3	4	9	15	7	9	0	0	6	31	25	18	10
	Toimistotyö/Office work		4	11	12	14	18	13	4	14	21	28	24	21	18
	Opiskelu/Studying		6	4	0	0	,	6	7	15	0	75	,	9	8
	Kotiäiti,-isä/Homemaker		,	,	,	0	,	0	0	17	17	17	18	15	15
	Eläkeläinen/Pensioned		0	50	0	0	17	14	,	0	10	19	22	20	17
	Työtön/Unemployed		0	0	0	3	7	3	0	6	4	7	14	8	5
VUOSI/YEAR	1998		2	4	4	5	7	4	5	6	10	13	15	10	7
	1999		4	3	4	8	10	6	5	7	12	13	17	11	9
	2000		2	7	8	10	11	8	7	11	14	19	22	15	12
	2001		4	9	9	13	12	10	8	11	16	20	24	16	13
	2002		5	8	10	12	15	10	6	13	18	26	22	17	14

TAULUKKO 72.A. Kanan syöminen viimeksi kuluneen viikon aikana sukupuolen ja iän mukaan (%).
 TABLE 72.A. Eating of chicken dishes in the past week by sex and age (%).

	Miehet/Males						Naiset/Females						Total	Total
	Ikäryhmä/Age group						Ikäryhmä/Age group							
	15-24	25-34	35-44	45-54	55-64	Total	15-24	25-34	35-44	45-54	55-64	Total		
Ei kertaakaan/Never	36,0	31,4	29,0	35,6	29,6	32,4	41,3	24,3	20,6	22,4	25,0	26,4	29,1	
1-2 päivänä/1-2 days	57,9	56,9	61,8	59,2	60,0	59,3	51,7	60,1	65,7	62,0	65,9	61,2	60,3	
3-5 päivänä/3-5 days	6,1	11,3	8,5	4,6	9,3	7,7	6,7	15,0	13,2	14,9	8,8	11,9	10,0	
6-7 päivänä/6-7 days	,0	,4	,7	,6	1,1	,6	,3	,6	,5	,8	,3	,5	,5	
Yhteensä/Total (%)	100,0	100,0	100,0	100,0	100,0	100,0	100,0	100,0	100,0	100,0	100,0	100,0	100,0	
Yhteensä/Total (N)	247	239	293	348	270	1397	327	313	379	389	308	1716	3113	
Puuttuvia/Missing (n)	4	2	5	26	47	84	3	2	6	21	30	62	146	

 TAULUKKO 72.B. Yhtenä päivänä tai useammin kanaa viimeksi kuluneen viikon aikana syöneiden osuus taustamuuttujien mukaan (%).
 TABLE 72.B. Proportion of persons who have eaten chicken at least once in the past week by background variables (%).

	Miehet/Males						Naiset/Females						Total	Total
	Ikäryhmä/Age group						Ikäryhmä/Age group							
	15-24	25-34	35-44	45-54	55-64	Total	15-24	25-34	35-44	45-54	55-64	Total		
SIVILISÄÄTY/ MARITAL STATUS	Naimisissa/Married	32	75	78	69	72	72	59	79	80	80	77	78	75
	Naimaton/Single	68	52	49	51	73	61	59	67	74	74	70	64	62
	Eronnut/Divorced	,	100	55	53	69	61	50	80	80	69	73	73	68
	Leski/Widowed	100	,	100	0	0	33	,	100	,	71	60	65	59
KOULUTUS/ EDUCATION	0-9 vuotta/0-9 years	65	46	55	61	64	62	61	100	72	76	73	72	67
	10-12 vuotta/10-12 years	59	61	64	60	69	62	56	73	79	76	77	71	66
	13 v. tai enemmän/13+	71	75	80	71	77	75	59	74	80	81	74	76	76
ASUINALUE/ LIVING AREA	Uusimaa/South-Finland	71	81	76	73	78	76	63	77	88	84	81	79	78
	Länsi-Suomi/West-Finland	66	68	75	63	74	69	59	77	79	80	69	73	71
	Keski-Suomi/Middle Fin.	71	68	77	70	60	69	65	76	78	77	75	74	72
	Kaakkois-Suomi/South-East	59	56	61	55	67	59	73	84	79	74	68	75	68
	Itä-Suomi/East-Finland	48	67	68	50	78	62	45	71	74	69	75	67	65
Pohjois-Suomi/North-Fin.	53	55	56	60	57	57	37	65	66	73	79	63	60	
KAUPUNGIS- TUMISASTE/ URBANISATION	Pääkaupunkiseutu/ Metropolitan area	76	80	84	73	85	80	60	79	86	84	86	80	80
	Isot kaupungit/Cities	68	74	77	67	72	72	58	75	80	90	76	77	74
	Pienet kaupungit/Towns	69	61	72	65	75	68	62	81	80	77	72	74	72
	Muu kunta/Rural area	54	60	60	58	60	58	55	69	73	66	69	66	62
AMMATTI/ OCCUPATION	Maataloustyö/Agricultural	67	50	58	48	25	48	0	67	78	60	80	66	54
	Tehdastyö/Industrial work	53	61	65	57	82	62	67	53	82	83	57	71	64
	Toimistotyö/Office work	52	81	81	72	75	76	61	79	80	81	78	79	78
	Opiskelu/Studying	70	52	50	0	,	67	60	74	82	50	,	62	64
	Kotiäiti,-isä/Homemaker	,	,	,	100	,	100	63	80	77	67	80	76	76
	Eläkeläinen/Pensioned	0	50	86	88	70	73	,	67	60	59	71	69	70
Työtön/Unemployed	56	55	53	57	59	56	40	71	73	65	71	67	62	
VUOSI/YEAR	1998	53	59	64	65	72	63	55	65	70	74	70	67	65
	1999	52	59	68	68	72	64	59	68	69	74	72	68	66
	2000	61	65	65	67	68	65	56	69	72	73	74	69	67
	2001	67	69	72	70	75	71	65	76	77	80	79	75	73
	2002	64	69	71	64	70	68	59	76	79	78	75	74	71

TAULUKKO 73.A. Kalan syöminen viimeksi kuluneen viikon aikana sukupuolen ja iän mukaan (%).
 TABLE 73.A. Consumption of fish dishes in the past week by sex and age (%).

	Miehet/Males						Naiset/Females						Total	Total
	Ikäryhmä/Age group						Ikäryhmä/Age group							
	15-24	25-34	35-44	45-54	55-64	Total	15-24	25-34	35-44	45-54	55-64	Total		
En kertaakaan/Not at all	45,1	39,7	26,6	20,3	14,8	27,9	45,1	32,1	21,6	15,9	10,2	24,5	26,1	
1-2 päivänä/1-2 days	52,0	52,3	63,1	69,1	64,0	61,1	50,0	62,5	68,4	69,7	65,1	63,5	62,4	
3-5 päivänä/3-5 days	2,4	7,2	10,0	9,5	17,2	9,6	4,6	4,8	9,7	13,4	20,7	10,8	10,2	
6-7 päivänä/6-7 days	,4	,8	,3	1,1	4,0	1,4	,3	,6	,3	1,0	4,0	1,2	1,3	
Yhteensä/Total (%)	100,0	100,0	100,0	100,0	100,0	100,0	100,0	100,0	100,0	100,0	100,0	100,0	100,0	
Yhteensä/Total (N)	246	237	290	359	297	1429	328	312	370	396	324	1730	3159	
Puuttuvia/Missing (n)	5	4	8	15	20	52	2	3	15	14	14	48	100	

 TAULUKKO 73.B. Vähintään yhtenä päivänä viimeksi kuluneen viikon aikana kalaa syöneiden osuus taustamuuttujien mukaan (%).
 TABLE 73.B. Proportion of persons who have eaten fish at least once in the past week by background variables (%).

		Miehet/Males						Naiset/Females						Total	Total
		Ikäryhmä/Age group						Ikäryhmä/Age group							
		15-24	25-34	35-44	45-54	55-64	Total	15-24	25-34	35-44	45-54	55-64	Total		
SIVILISÄÄTY/ MARITAL STATUS	Naimisissa/Married		30	64	75	79	86	76	56	71	80	84	92	80	78
	Naimaton/Single		58	51	69	80	84	62	55	59	81	76	90	62	62
	Eronnut/Divorced		,	100	70	84	79	80	50	70	60	88	85	79	79
	Leski/Widowed		100	,	100	100	67	83	,	0	,	86	76	76	77
KOULUTUS/ EDUCATION	0-9 vuotta/0-9 years		69	46	70	79	86	78	53	67	86	88	89	79	79
	10-12 vuotta/10-12 years		52	52	69	81	88	67	52	68	73	81	89	71	69
	13 v. tai enemmän/13+		49	67	78	81	82	74	63	68	81	86	91	77	76
ASUINALUE/ LIVING AREA	Uusimaa/South-Finland		56	67	70	84	88	74	65	65	79	84	88	76	75
	Länsi-Suomi/West-Finland		55	52	73	74	83	68	47	64	79	82	92	74	71
	Keski-Suomi/Middle Fin.		54	53	74	72	77	67	57	73	76	89	91	77	73
	Kaakkois-Suomi/South-East		55	56	67	89	90	75	53	63	73	80	85	73	74
	Itä-Suomi/East-Finland		48	87	74	79	84	74	50	63	85	91	88	78	76
KAUPUNGIS- TUMISASTE/ URBANISATION	Pääkaupunkiseutu/ Metropolitan area		52	69	75	88	86	76	65	68	81	85	86	77	76
	Isot kaupungit/Cities		49	52	74	78	78	66	44	60	79	79	88	70	68
	Pienet kaupungit/Towns		55	68	73	80	85	74	52	72	75	86	92	76	75
	Muu kunta/Rural area		59	56	73	77	89	73	59	72	79	85	91	78	75
AMMATTI/ OCCUPATION	Maataloustyö/Agricultural		67	50	71	88	80	77	50	100	57	100	100	86	79
	Tehdastyö/Industrial work		47	47	74	84	93	71	33	59	71	87	86	76	72
	Toimistotyö/Office work		43	71	76	75	82	74	45	67	80	84	91	78	77
	Opiskelu/Studying		61	52	100	100	,	60	58	66	100	100	,	61	61
	Kotiäiti,-isä/Homemaker		,	,	,	100	,	100	63	76	73	75	100	77	77
	Eläkeläinen/Pensioned		0	50	57	94	87	85	,	67	80	75	86	84	84
VUOSI/YEAR	Työtön/Unemployed		41	64	67	75	86	70	30	76	64	82	93	74	72
	1998		48	58	69	80	85	69	52	63	73	79	81	70	69
	1999		59	62	66	75	88	70	53	65	73	80	86	71	70
	2000		52	59	63	75	85	67	50	60	72	79	85	70	69
	2001		51	60	65	78	84	69	54	72	74	79	85	73	71
2002		55	60	73	80	85	72	55	68	78	84	90	75	74	

TAULUKKO 74.A. Lihan syöminen viimeksi kuluneen viikon aikana sukupuolen ja iän mukaan (%).

TABLE 74.A. Consumption of meat dishes in the past week by sex and age (%).

	Miehet/Males						Naiset/Females						Total	Total
	Ikäryhmä/Age group						Ikäryhmä/Age group							
	15-24	25-34	35-44	45-54	55-64	Total	15-24	25-34	35-44	45-54	55-64	Total		
En kertaakaan/Not at all	4,4	5,0	4,8	5,8	8,2	5,7	18,5	12,5	12,1	15,2	14,1	14,4	10,5	
1-2 päivänä/1-2 days	32,7	46,2	47,1	46,7	45,8	44,1	41,8	50,8	47,0	52,2	54,4	49,3	46,9	
3-5 päivänä/3-5 days	49,6	42,0	44,4	42,5	40,5	43,6	35,1	34,5	38,1	32,1	28,8	33,8	38,2	
6-7 päivänä/6-7 days	13,3	6,7	3,8	5,0	5,6	6,6	4,6	2,2	2,9	,5	2,8	2,5	4,4	
Yhteensä/Total (%)	100,0	100,0	100,0	100,0	100,0	100,0	100,0	100,0	100,0	100,0	100,0	100,0	100,0	
Yhteensä/Total (N)	248	238	293	360	306	1445	325	313	381	402	320	1741	3186	
Puuttuvia/Missing (n)	3	3	5	14	11	36	5	2	4	8	18	37	73	

TAULUKKO 74.B. Kolmena päivänä tai useammin viimeksi kuluneen viikon aikana liharuokia syöneiden osuus taustamuuttujien mukaan (%).

TABLE 74.B. Proportion of persons who have eaten meat on at least three days in the past week by background variables.

		Miehet/Males						Naiset/Females						Total	Total
		Ikäryhmä/Age group						Ikäryhmä/Age group							
		15-24	25-34	35-44	45-54	55-64	Total	15-24	25-34	35-44	45-54	55-64	Total		
SIVILISÄÄTY/ MARITAL STATUS	Naimisissa/Married		61	49	50	49	47	49	39	38	46	36	36	39	44
	Naimaton/Single		63	49	41	43	42	54	40	36	29	16	16	35	44
	Eronnut/Divorced		,	25	45	46	38	42	0	10	16	25	13	18	27
	Leski/Widowed		100	,	0	0	67	50	,	0	,	29	33	31	34
KOULUTUS/ EDUCATION	0-9 vuotta/0-9 years		55	38	57	44	47	48	42	45	33	41	30	36	42
	10-12 vuotta/10-12 years		69	51	44	53	56	55	41	36	49	31	37	39	47
	13 v. tai enemmän/13+		55	50	49	47	38	47	35	38	38	31	29	35	40
ASUINALUE/ LIVING AREA	Uusimaa/South-Finland		67	52	46	46	38	48	38	33	33	22	26	31	38
	Länsi-Suomi/West-Finland		61	49	48	50	58	53	44	40	35	34	36	37	45
	Keski-Suomi/Middle Fin.		59	43	45	36	53	46	30	28	40	35	28	32	38
	Kaakkois-Suomi/South-East		59	78	48	50	29	50	47	63	44	35	38	43	46
	Itä-Suomi/East-Finland		70	40	29	63	45	50	41	44	59	27	44	42	46
KAUPUNGIS- TUMISASTE/ URBANISATION	Pääkaupunkiseutu/ Metropolitan area		73	50	42	48	36	48	36	30	30	11	27	27	35
	Isot kaupungit/Cities		64	46	44	44	43	48	39	30	48	28	21	34	40
	Pienet kaupungit/Towns		55	39	42	50	47	47	47	42	36	37	35	39	43
	Muu kunta/Rural area		64	59	58	46	52	55	36	44	48	43	39	42	48
AMMATTI/ OCCUPATION	Maataloustyö/Agricultural		100	67	75	67	70	71	0	67	78	60	60	62	69
	Tehdastyö/Industrial work		55	52	52	53	56	53	0	24	35	47	38	36	50
	Toimistotyö/Office work		65	48	46	42	42	45	38	36	40	30	27	34	38
	Opiskelu/Studying		64	50	100	100	,	63	41	36	40	25	,	40	49
	Kotiäiti,-isä/Homemaker		,	,	,	100	,	100	38	45	39	25	42	39	40
	Eläkeläinen/Pensioned		0	0	29	35	44	41	,	33	40	27	34	34	37
VUOSI/YEAR	Työtön/Unemployed		63	45	33	53	32	45	44	38	43	42	43	42	44
	1998		60	53	44	48	49	50	45	38	39	34	41	39	45
	1999		68	57	49	54	53	56	38	45	39	37	41	40	47
	2000		63	57	53	48	51	53	48	41	42	45	38	43	48
	2001		63	57	47	45	50	52	39	39	33	35	36	36	43
2002		63	49	48	48	46	50	40	37	41	33	32	36	43	

TAULUKKO 75.A. Lihajalosteiden (makkarat yms.) syönti viimeksi kuluneen viikon aikana sukupuolen ja iän mukaan (%).
 TABLE 75.A. Consumption of sausage dishes in the past week by sex and age (%).

	Miehet/Males						Naiset/Females						Total	Total
	Ikäryhmä/Age group						Ikäryhmä/Age group							
	15-24	25-34	35-44	45-54	55-64	Total	15-24	25-34	35-44	45-54	55-64	Total		
Ei kertaakaan/Never	12,5	13,1	7,9	12,5	12,9	11,8	38,3	28,3	16,4	22,5	26,9	26,0	19,5	
1-2 päivänä/1-2 days	44,4	41,4	40,5	37,1	40,6	40,4	39,0	41,8	45,6	44,0	42,1	42,7	41,7	
3-5 päivänä/3-5 days	31,5	29,5	32,3	30,2	31,5	31,0	17,5	23,2	25,1	23,3	21,9	22,3	26,3	
6-7 päivänä/6-7 days	11,7	16,0	19,2	20,2	15,0	16,8	5,2	6,8	12,9	10,1	9,1	9,0	12,6	
Yhteensä/Total (%)	100,0	100,0	100,0	100,0	100,0	100,0	100,0	100,0	100,0	100,0	100,0	100,0	100,0	
Yhteensä/Total (N)	248	237	291	367	286	1429	326	311	379	386	297	1699	3128	
Puuttuvia/Missing (n)	3	4	7	7	31	52	4	4	6	24	41	79	131	

 TAULUKKO 75.B. Päivittäin viimeksi kuluneen viikon aikana lihajalosteita syöneiden osuus taustamuuttujien mukaan.
 TABLE 75.B. Proportion of persons who have eaten sausage dishes daily in the past week by background variables (%).

		Miehet/Males						Naiset/Females						Total	Total
		Ikäryhmä/Age group						Ikäryhmä/Age group							
		15-24	25-34	35-44	45-54	55-64	Total	15-24	25-34	35-44	45-54	55-64	Total		
SIVILISÄÄTY/ MARITAL STATUS	Naimisissa/Married	11	20	18	20	16	18	6	6	14	10	10	10	14	
	Naimaton/Single	12	7	27	25	13	15	5	9	11	9	6	7	11	
	Eronnut/Divorced	,	0	15	16	14	14	0	0	6	13	7	8	11	
	Leski/Widowed	0	,	0	0	0	0	,	0	,	17	12	13	10	
KOULUTUS/ EDUCATION	0-9 vuotta/0-9 years	11	15	26	23	14	18	5	8	18	10	12	10	14	
	10-12 vuotta/10-12 years	13	15	20	14	20	16	5	7	15	8	6	8	12	
	13 v. tai enemmän/13+	11	16	17	22	11	17	5	7	12	12	6	9	12	
ASUINALUE/ LIVING AREA	Uusimaa/South-Finland	9	17	21	13	14	15	1	6	9	6	10	7	10	
	Länsi-Suomi/West-Finland	8	11	16	25	10	15	5	6	7	8	6	7	11	
	Keski-Suomi/Middle Fin.	17	13	18	11	15	14	4	8	12	10	8	8	11	
	Kaakkois-Suomi/South-East	0	22	27	31	4	19	13	5	12	13	14	12	15	
	Itä-Suomi/East-Finland	22	20	17	30	21	22	9	12	30	22	13	18	20	
KAUPUNGIS- TUMISASTE/ URBANISATION	Pääkaupunkiseutu/ Metropolitan area	3	17	21	18	14	15	2	6	8	5	12	7	10	
	Isot kaupungit/Cities	18	14	19	19	17	17	5	7	17	9	8	10	13	
	Pienet kaupungit/Towns	8	9	17	25	12	16	10	7	10	12	9	10	12	
	Muu kunta/Rural area	14	23	20	17	16	18	3	7	16	12	8	9	14	
AMMATTI/ OCCUPATION	Maataloustyö/Agricultural	0	17	25	15	33	22	0	0	11	10	20	10	18	
	Tehdastyö/Industrial work	16	17	22	25	18	21	33	6	0	13	21	11	19	
	Toimistotyö/Office work	22	18	18	16	16	17	4	8	12	8	8	9	12	
	Opiskelu/Studying	9	14	50	0	,	10	5	3	10	0	,	5	7	
	Kotiäiti,-isä/Homemaker	,	,	,	100	,	100	13	10	17	0	0	10	11	
	Eläkeläinen/Pensioned	0	50	14	26	9	12	,	0	20	27	8	11	12	
VUOSI/YEAR	Työtön/Unemployed	18	0	13	29	19	19	11	0	17	22	12	14	16	
	1998	12	16	17	22	16	17	9	9	12	11	16	11	14	
	1999	19	23	20	24	20	21	6	9	14	14	15	12	16	
	2000	16	17	18	19	22	18	6	7	9	13	8	9	13	
	2001	17	17	20	21	19	19	5	9	9	11	10	9	14	
2002	12	16	19	20	15	17	5	7	13	10	9	9	13		

TAULUKKO 76.A. Vihannesten käyttö tuoreena viimeksi kuluneen viikon aikana sukupuolen ja iän mukaan (%).

TABLE 76.A. Consumption of fresh vegetables in the past week by sex and age (%).

	Miehet/Males						Naiset/Females						Total	Total
	Ikäryhmä/Age group						Ikäryhmä/Age group							
	15-24	25-34	35-44	45-54	55-64	Total	15-24	25-34	35-44	45-54	55-64	Total		
Ei kertaakaan/Never	18,5	11,3	8,5	8,5	5,5	10,1	10,5	4,5	4,2	3,8	3,8	5,3	7,4	
1-2 päivänä/1-2 days	39,1	32,2	30,5	26,1	22,2	29,5	27,7	18,9	14,7	16,5	14,2	18,2	23,3	
3-5 päivänä/3-5 days	30,6	35,1	31,2	31,3	34,1	32,4	37,2	40,7	34,7	31,5	35,1	35,6	34,1	
6-7 päivänä/6-7 days	11,7	21,3	29,8	34,1	38,2	28,1	24,6	35,9	46,3	48,3	46,8	40,9	35,1	
Yhteensä/Total (%)	100,0	100,0	100,0	100,0	100,0	100,0	100,0	100,0	100,0	100,0	100,0	100,0	100,0	
Yhteensä/Total (N)	248	239	295	364	293	1439	325	312	380	400	316	1733	3172	
Puuttuvia/Missing (n)	3	2	3	10	24	42	5	3	5	10	22	45	87	

TAULUKKO 76.B. Päivittäin viimeksi kuluneen viikon aikana tuoreita vihanneksia käyttäneiden osuus taustamuuttujien mukaan (%).
 TABLES 76.B. Proportion of persons who have consumed fresh vegetables daily during the past week by background variables (%).

		Miehet/Males						Naiset/Females						Total	Total
		Ikäryhmä/Age group						Ikäryhmä/Age group							
		15-24	25-34	35-44	45-54	55-64	Total	15-24	25-34	35-44	45-54	55-64	Total		
SIVILISÄÄTY/ MARITAL STATUS	Naimisissa tai avoliitossa/Married	7	24	33	38	42	34	19	37	45	51	47	44	39	
	Naimaton/Single	12	16	24	25	16	16	26	35	53	45	58	34	26	
	Eronnut/Divorced	,	25	14	23	29	23	0	20	49	44	51	45	36	
	Leski/Widowed	0	,	0	0	33	17	,	0	,	14	28	23	22	
KOULUTUS/ EDUCATION	0-9 vuotta/0-9 years	7	8	29	21	33	23	23	23	24	26	40	31	27	
	10-12 vuotta/10-12 years	9	8	19	36	34	20	27	29	47	43	45	38	29	
	13 v. tai enemmän/13+ years	25	30	40	44	50	39	25	38	48	64	58	47	44	
ASUINALUE/ LIVING AREA	Uusimaa/South-Finland	13	24	43	36	35	31	29	42	47	56	52	45	39	
	Länsi-Suomi/West-Finland	17	20	31	40	42	31	22	40	52	44	42	40	36	
	Keski-Suomi/Middle Fin.	12	20	31	33	37	27	28	33	57	54	46	43	36	
	Kaakkois-Suomi/South-East	14	11	20	38	41	27	33	37	33	44	45	40	34	
	Itä-Suomi/East-Finland	0	33	23	31	40	25	14	35	44	39	54	38	31	
	Pohjois-Suomi/North-Fin.	9	19	13	20	38	20	14	18	32	44	42	30	25	
KAUPUNGIS- TUMISASTE/ URBANISATION	Pääkaupunkiseutu/ Metropolitan area	21	33	46	37	47	38	29	43	46	57	52	45	42	
	Isot kaupungit/Cities	9	21	33	21	38	25	29	41	51	47	48	44	35	
	Pienet kaupungit/Towns	15	22	15	38	40	29	22	32	47	49	46	40	35	
	Muu kunta/Rural area	7	13	29	36	33	25	21	28	42	44	43	36	31	
AMMATTI/ OCCUPATION	Maataloustyö/Agricultural	0	17	25	46	33	32	0	33	56	30	40	38	34	
	Tehdastyö/Industrial work	11	9	16	28	42	21	67	35	35	32	29	34	23	
	Toimistotyö/Office work	9	28	45	43	39	38	11	37	46	52	54	45	43	
	Opiskelu/Studying	12	13	0	0	,	12	28	38	80	100	,	32	25	
	Kotiäiti,-isä/Homemaker	,	,	,	0	,	0	13	23	48	73	50	39	39	
	Eläkeläinen/Pensioned	0	50	14	11	40	34	,	33	33	31	42	40	37	
	Työtön/Unemployed	19	33	20	29	29	26	11	44	43	31	44	38	32	
VUOSI/YEAR	1978-1981	12	17	18	13	13	15	20	24	25	18	19	21	18	
	1982-1985	17	21	25	18	14	20	23	33	33	27	23	28	24	
	1986-1989	18	22	24	23	19	21	26	35	37	32	24	31	27	
	1990-1992	21	23	30	26	20	24	28	37	41	41	29	36	30	
	1993-1995	22	26	30	28	24	26	30	37	43	44	34	38	33	
	1996-1998	20	22	30	33	32	28	30	36	46	51	44	42	35	
	1999-2000	19	19	29	36	35	28	30	40	47	51	50	44	37	
	2001	17	24	21	30	32	25	28	37	43	52	55	43	35	
2002	12	21	30	34	38	28	25	36	46	48	47	41	35		

TAULUKKO 77.A. Keitettyjen vihannesten käyttö viimeksi kuluneen viikon aikana sukupuolen ja iän mukaan (%).

TABLE 77.A. Consumption of boiled vegetables in the past week by sex and age (%).

	Miehet/Males						Naiset/Females						Total	Total
	Ikäryhmä/Age group						Ikäryhmä/Age group							
	15-24	25-34	35-44	45-54	55-64	Total	15-24	25-34	35-44	45-54	55-64	Total		
En kertaakaan/Not at all	44,1	27,8	23,4	24,6	21,6	27,8	34,7	21,0	13,0	15,4	8,7	18,2	22,5	
1-2 päivänä/1-2 days	44,5	47,3	46,2	45,6	43,6	45,4	40,6	38,5	39,2	38,7	41,9	39,7	42,3	
3-5 päivänä/3-5 days	10,1	21,5	23,8	22,7	26,2	21,2	20,7	28,3	37,3	31,0	32,0	30,2	26,1	
6-7 päivänä/6-7 days	1,2	3,4	6,6	7,1	8,5	5,6	4,0	12,1	10,6	14,9	17,4	11,9	9,1	
Yhteensä/Total (%)	100,0	100,0	100,0	100,0	100,0	100,0	100,0	100,0	100,0	100,0	100,0	100,0	100,0	
Yhteensä/Total (N)	247	237	290	353	282	1409	323	314	378	390	322	1727	3136	
Puuttuvia/Missing (n)	4	4	8	21	35	72	7	1	7	20	16	51	123	

TAULUKKO 77.B. Päivittäin keitettyjä vihanneksia käyttäneiden osuus taustamuuttujien mukaan (%).

TABLE 77.B. Proportion of persons who have consumed boiled vegetables daily by background variables (%).

		Miehet/Males						Naiset/Females						Total	Total
		Ikäryhmä/Age group						Ikäryhmä/Age group							
		15-24	25-34	35-44	45-54	55-64	Total	15-24	25-34	35-44	45-54	55-64	Total		
SIVILISÄÄTY/ MARITAL STATUS	Naimisissa/Married	0	4	7	7	8	6	1	11	10	16	18	13	10	
	Naimaton/Single	1	3	6	4	10	3	5	15	9	7	29	8	6	
	Eronnut/Divorced	,	0	5	9	14	10	0	10	14	18	15	15	13	
	Leski/Widowed	0	,	0	0	0	0	,	0	,	0	11	8	6	
KOULUTUS/ EDUCATION	0-9 vuotta/0-9 years	2	0	3	3	7	4	1	0	6	4	19	10	7	
	10-12 vuotta/10-12 years	1	0	3	10	5	3	6	9	11	18	12	11	7	
	13 v. tai enemmän/13+	2	5	11	8	13	8	4	13	10	18	19	13	11	
ASUINALUE/ LIVING AREA	Uusimaa/South-Finland	0	4	10	7	11	7	6	17	7	6	21	11	10	
	Länsi-Suomi/West-Finland	2	0	5	7	7	4	3	11	6	19	16	11	8	
	Keski-Suomi/Middle Fin.	0	4	4	7	10	5	4	11	21	22	15	15	11	
	Kaakkois-Suomi/South-East	5	0	10	10	4	7	3	5	18	13	18	13	10	
	Itä-Suomi/East-Finland	0	0	10	15	6	7	5	0	15	16	16	11	9	
KAUPUNGIS- TUMISASTE/ URBANISATION	Pääkaupunkiseutu/ Metropolitan area	0	6	11	8	14	8	7	21	7	6	20	13	11	
	Isot kaupungit/Cities	0	6	8	3	7	5	4	11	12	15	19	12	9	
	Pienet kaupungit/Towns	2	2	0	9	5	4	5	3	11	16	16	11	8	
	Muu kunta/Rural area	2	0	8	7	10	6	1	13	12	18	15	12	9	
AMMATTI/ OCCUPATION	Maataloustyö/Agricultural	0	0	4	8	0	4	0	0	22	10	0	11	6	
	Tehdastyö/Industrial work	0	1	4	6	7	4	0	6	6	10	13	9	5	
	Toimistotyö/Office work	0	4	9	7	9	7	2	16	9	15	19	13	11	
	Opiskelu/Studying	2	9	50	0	,	3	5	5	27	50	,	6	5	
	Kotiäiti,-isä/Homemaker	,	,	,	0	,	0	0	3	13	18	17	10	9	
	Eläkeläinen/Pensioned	0	0	0	0	11	8	,	33	20	20	21	21	15	
	Työtön/Unemployed	0	0	7	13	8	7	0	12	9	4	4	6	6	
VUOSI/YEAR	1998	2	3	4	8	7	5	3	7	11	12	12	9	7	
	1999	2	2	4	5	6	4	6	5	10	14	14	10	7	
	2000	3	1	4	7	11	5	6	10	14	17	20	13	10	
	2001	6	7	4	6	9	6	9	9	12	16	19	13	10	
	2002	1	3	7	7	9	6	4	12	11	15	17	12	9	

TAULUKKO 78.A. Hedelmien/marjojen syöminen kuluneen viikon aikana (%).

TABLE 78.A. Consumption of fruits and berries in the past week by sex and age (%).

	Miehet/Males						Naiset/Females						Total	Total
	Ikäryhmä/Age group						Ikäryhmä/Age group							
	15-24	25-34	35-44	45-54	55-64	Total	15-24	25-34	35-44	45-54	55-64	Total		
Ei kertaakaan/Never	21,5	20,3	15,0	12,4	8,8	15,0	15,0	10,2	7,6	5,5	2,5	8,0	11,2	
1-2 päivänä/1-2 days	50,6	43,9	46,6	34,9	34,7	41,4	34,9	35,1	24,2	23,4	16,6	26,6	33,3	
3-5 päivänä/3-5 days	21,5	24,1	25,2	29,4	31,0	26,6	32,7	30,4	39,5	28,1	32,3	32,6	29,9	
6-7 päivänä/6-7 days	6,5	11,8	13,3	23,4	25,5	16,9	17,4	24,3	28,7	43,0	48,6	32,8	25,6	
Yhteensä/Total (%)	100,0	100,0	100,0	100,0	100,0	100,0	100,0	100,0	100,0	100,0	100,0	100,0	100,0	
Yhteensä/Total (N)	247	237	294	364	294	1436	327	313	380	398	325	1743	3179	
Puuttuvia/Missing (n)	4	4	4	10	23	45	3	2	5	12	13	35	80	

TAULUKKO 78.B. Niiden osuus, jotka ovat syöneet päivittäin hedelmiä/marjoja, taustamuuttujien mukaan (%).

TABLE 78.B. Proportion of persons who have eaten fruits and/or berries daily (%).

		Miehet/Males						Naiset/Females						Total	Total
		Ikäryhmä/Age group						Ikäryhmä/Age group							
		15-24	25-34	35-44	45-54	55-64	Total	15-24	25-34	35-44	45-54	55-64	Total		
SIVILISÄÄTY/ MARITAL STATUS	Naimisissa/Married		0	14	13	25	28	20	22	25	27	47	50	36	29
	Naimaton/Single		7	9	16	23	26	12	16	23	32	33	63	23	18
	Eronnut/Divorced		,	0	15	11	11	11	0	20	35	33	40	34	25
	Leski/Widowed		0	,	0	0	33	17	,	0	,	33	37	35	31
KOULUTUS/ EDUCATION	0-9 vuotta/0-9 years		7	0	6	23	24	18	16	8	31	36	48	35	27
	10-12 vuotta/10-12 years		6	12	14	21	25	14	13	21	33	41	46	30	22
	13 v. tai enemmän/13+		8	13	15	26	30	19	25	26	27	49	53	34	28
ASUINALUE/ LIVING AREA	Uusimaa/South-Finland		0	11	13	23	20	14	15	25	26	37	49	30	23
	Länsi-Suomi/West-Finland		7	15	13	26	26	18	16	23	37	48	46	35	27
	Keski-Suomi/Middle Fin.		10	9	14	18	20	15	17	26	33	41	48	33	25
	Kaakkois-Suomi/South-East		9	17	23	26	27	22	37	11	21	46	59	39	31
	Itä-Suomi/East-Finland		11	7	10	42	35	23	18	31	23	44	58	36	29
	Pohjois-Suomi/North-Fin.		6	13	8	15	36	16	12	24	24	43	38	28	22
KAUPUNGIS- TUMISASTE/ URBANISATION	Pääkaupunkiseutu/ Metropolitan area		0	13	15	27	20	16	17	26	24	35	52	30	24
	Isot kaupungit/Cities		7	12	17	22	23	16	16	24	32	36	47	31	24
	Pienet kaupungit/Towns		6	8	7	25	35	19	21	18	32	49	51	36	28
	Muu kunta/Rural area		9	15	14	21	22	16	15	28	27	46	46	33	25
AMMATTI/ OCCUPATION	Maataloustyö/Agricultural		0	20	13	24	37	22	0	0	33	30	20	24	23
	Tehdastyö/Industrial work		8	10	15	22	21	16	0	47	35	48	44	43	21
	Toimistotyö/Office work		4	15	13	25	26	19	16	26	29	44	51	35	29
	Opiskelu/Studying		6	9	50	0	,	6	19	21	40	75	,	20	15
	Kotiäiti,-isä/Homemaker		,	,	,	0	,	0	13	20	22	45	45	27	26
	Eläkeläinen/Pensioned		0	0	14	28	27	25	,	0	20	25	53	46	36
	Työtön/Unemployed		12	0	14	23	22	17	11	19	26	38	39	30	24
VUOSI/YEAR	1998		4	13	15	24	29	17	17	27	34	45	45	34	26
	1999		9	13	18	24	32	19	22	26	35	42	45	34	27
	2000		11	8	16	22	29	18	22	31	34	44	51	36	28
	2001		10	8	12	24	27	17	21	27	28	45	55	36	27
	2002		6	12	13	23	26	17	17	24	29	43	49	33	26

TAULUKKO 79.A. Miten usein syönyt kuluneen viikon aikana makeita leivonnaisia (%).

TABLE 79.A. Consumption of sweet pastries or equivalent (cakes, cookies, etc.) in the past week (%).

	Miehet/Males						Naiset/Females						Total	Total
	Ikäryhmä/Age group						Ikäryhmä/Age group							
	15-24	25-34	35-44	45-54	55-64	Total	15-24	25-34	35-44	45-54	55-64	Total		
En kertaakaan/Not at all	22,4	30,0	22,1	28,8	38,3	28,4	31,0	27,3	23,1	27,8	22,4	26,3	27,3	
1-2 päivänä/1-2 days	54,7	47,9	50,3	46,1	40,1	47,5	53,7	49,2	48,3	45,6	54,6	50,0	48,9	
3-5 päivänä/3-5 days	18,8	17,9	20,1	19,6	15,7	18,5	12,9	18,1	23,1	19,3	17,0	18,3	18,4	
6-7 päivänä/6-7 days	4,1	4,2	7,5	5,6	5,9	5,5	2,5	5,4	5,5	7,3	6,0	5,4	5,5	
Yhteensä/Total (%)	100,0	100,0	100,0	100,0	100,0	100,0	100,0	100,0	100,0	100,0	100,0	100,0	100,0	
Yhteensä/Total (N)	245	240	294	358	287	1424	326	315	381	399	317	1738	3162	
Puuttuvia/Missing (n)	6	1	4	16	30	57	4	0	4	11	21	40	97	

TAULUKKO 79.B. Niiden osuus, jotka syövät makeita leivonnaisia päivittäin (%).

TABLE 79.B. Proportion of persons who eat sweet pastries daily (%).

	Miehet/Males						Naiset/Females						Total	Total	
	Ikäryhmä/Age group						Ikäryhmä/Age group								
	15-24	25-34	35-44	45-54	55-64	Total	15-24	25-34	35-44	45-54	55-64	Total			
SIVILISÄÄTY/ MARITAL STATUS	Naimisissa tai avoliitossa/Married		0	5	8	6	6	6	1	6	7	8	6	7	6
	Naimaton/Single		5	3	8	6	11	5	3	4	2	5	5	3	4
	Eronnut/Divorced		,	0	0	0	3	1	0	0	3	7	4	5	3
	Leski/Widowed		0	,	0	0	0	0	,	0	,	0	0	0	0
KOULUTUS/ EDUCATION	0-9 vuotta/0-9 years		4	15	10	7	7	7	4	15	6	7	4	6	6
	10-12 vuotta/10-12 years		4	5	8	6	3	5	2	5	5	9	10	6	6
	13 v. tai enemmän/13+		6	3	6	4	8	5	2	5	6	6	5	5	5
ASUINALUE/ LIVING AREA	Uusimaa/South-Finland		0	3	4	2	6	3	3	5	3	4	2	4	4
	Länsi-Suomi/West-Finland		8	7	12	6	3	7	3	4	2	9	12	6	7
	Keski-Suomi/Middle Fin.		6	0	6	3	6	4	0	9	7	4	6	5	5
	Kaakkois-Suomi/South-East		5	6	7	7	4	6	3	5	6	7	5	6	6
	Itä-Suomi/East-Finland		4	7	10	8	16	9	0	0	19	16	4	9	9
KAUPUNGIS- TUMISASTE/ URBANISATION	Pääkaupunkiseutu/ Metropolitan area		0	4	2	2	9	3	3	6	2	3	3	4	4
	Isot kaupungit/Cities		5	1	5	2	4	3	1	5	9	2	6	5	4
	Pienet kaupungit/Towns		2	4	8	8	2	5	3	6	6	8	6	6	6
	Muu kunta/Rural area		7	8	11	7	9	8	2	4	5	13	7	7	8
AMMATTI/ OCCUPATION	Maataloustyö/Agricultural		0	33	25	16	15	19	0	0	11	27	0	13	18
	Tehdastyö/Industrial work		3	6	11	3	2	6	0	12	0	6	13	7	6
	Toimistotyö/Office work		0	3	4	5	5	4	2	5	6	6	5	5	5
	Opiskelu/Studying		6	0	0	0	,	5	2	8	9	0	,	3	4
	Kotiäiti,-isä/Homemaker		,	,	,	0	,	0	13	3	0	9	9	5	5
	Eläkeläinen/Pensioned		0	0	0	13	8	8	,	0	0	13	7	7	7
	Työtön/Unemployed		0	0	0	7	0	2	11	6	0	9	11	7	5
VUOSI/YEAR	1998		3	6	6	5	6	5	2	6	7	9	8	6	6
	1999		5	5	7	7	5	6	4	5	8	5	9	6	6
	2000		5	5	7	5	6	5	3	6	8	10	8	7	6
	2001		5	5	6	6	5	5	4	7	7	6	7	6	6
	2002		4	4	7	6	6	6	2	5	6	7	6	5	5

TAULUKKO 80.A. Miten usein syönyt jäätelöä kuluneen viikon aikana sukupuolen ja iän mukaan (%).
 TABLE 80.A. Consumption of ice cream in the past week by sex and age (%).

	Miehet/Males						Naiset/Females						Total
	Ikäryhmä/Age group						Ikäryhmä/Age group						
	15-24	25-34	35-44	45-54	55-64	Total	15-24	25-34	35-44	45-54	55-64	Total	
Ei kertaakaan/Never	33,1	34,6	36,4	51,1	54,8	42,9	34,6	37,5	37,1	48,7	51,3	41,8	42,3
1-2 päivänä/1-2 days	51,4	54,4	52,4	41,9	38,8	47,2	49,2	47,6	50,1	44,7	42,3	46,9	47,0
3-5 päivänä/3-5 days	13,1	10,1	11,2	5,9	6,4	9,0	15,3	13,7	11,5	4,8	5,4	10,0	9,6
6-7 päivänä/6-7 days	2,4	,8	,0	1,1	,0	,8	,9	1,3	1,3	1,8	1,0	1,3	1,1
Yhteensä/Total (%)	100,0	100,0	100,0	100,0	100,0	100,0	100,0	100,0	100,0	100,0	100,0	100,0	100,0
Yhteensä/Total (N)	245	237	294	358	281	1415	327	315	383	396	298	1719	3134
Puuttuvia/Missing (n)	6	4	4	16	36	66	3	0	2	14	40	59	125

 TAULUKKO 80.B. Niiden osuus, jotka syövät jäätelöä vähintään kolme kertaa viikossa, taustamuuttujien mukaan (%).
 TABLES 80.B. Proportion of persons who have eaten ice cream at least 3 times a week by background variables (%)

	Miehet/Males						Naiset/Females						Total	
	Ikäryhmä/Age group						Ikäryhmä/Age group							
	15-24	25-34	35-44	45-54	55-64	Total	15-24	25-34	35-44	45-54	55-64	Total		
SIVIILISÄÄTY/ MARITAL STATUS	Naimisissa tai avoliitossa/Married	18	12	11	8	7	10	9	16	14	6	5	10	10
	Naimaton/Single	15	10	14	4	5	12	18	9	7	11	6	14	13
	Eronnut/Divorced	,	0	10	3	3	4	0	30	8	5	9	9	7
	Leski/Widowed	0	,	0	0	0	0	,	100	,	0	13	13	10
KOULUTUS/ EDUCATION	0-9 vuotta/0-9 years	30	0	10	6	5	10	24	23	24	6	4	11	11
	10-12 vuotta/10-12 years	11	7	8	4	9	8	15	14	11	7	10	11	10
	13 v. tai enemmän/13+	13	14	13	10	6	11	13	15	13	6	7	11	11
ASUINALUE/ LIVING AREA	Uusimaa/South-Finland	11	14	11	9	2	9	16	16	17	12	7	14	12
	Länsi-Suomi/West-Finland	23	15	13	9	8	13	13	8	10	5	10	9	11
	Keski-Suomi/Middle Fin.	11	8	10	4	9	8	22	16	12	8	3	12	10
	Kaakkois-Suomi/South-East	9	6	17	2	13	9	27	16	9	4	9	11	10
	Itä-Suomi/East-Finland	11	7	3	0	6	5	9	29	8	0	0	7	6
KAUPUNGIS- TUMISASTE/ URBANISATION	Pääkaupunkiseutu/ Metropolitan area	9	19	11	8	0	10	14	10	15	10	8	11	11
	Isot kaupungit/Cities	13	10	8	7	4	8	21	16	13	7	3	12	10
	Pienet kaupungit/Towns	22	2	15	9	8	11	18	16	13	3	10	11	11
	Muu kunta/Rural area	15	14	10	5	9	10	13	18	11	8	3	11	10
AMMATTI/ OCCUPATION	Maataloustyö/Agricultural	0	17	13	4	13	10	0	33	13	0	0	7	9
	Tehdastyö/Industrial work	8	9	10	6	7	8	0	12	18	3	6	8	8
	Toimistotyö/Office work	9	10	12	9	7	10	16	18	12	7	9	12	11
	Opiskelu/Studying	20	9	0	0	,	18	17	13	18	0	,	17	17
	Kotiäiti,-isä/Homemaker	,	,	,	100	,	100	0	3	22	8	10	10	11
	Eläkeläinen/Pensioned	0	100	0	0	6	6	,	33	10	13	3	6	6
VUOSI/YEAR	Työtön/Unemployed	0	30	13	6	0	7	11	6	13	5	7	8	8
	1998	21	13	8	7	5	11	21	16	12	7	7	13	12
	1999	26	15	11	8	4	13	23	18	17	12	6	16	15
	2000	14	11	7	7	3	8	17	11	10	5	4	9	9
	2001	15	9	7	5	6	8	15	10	9	8	3	9	9
	2002	16	11	11	7	6	10	16	15	13	7	6	11	11

TAULUKKO 81A. Makeisten syöminen kuluneen viikon aikana sukupuolen ja iän mukaan (%).

TABLE 81.A. Consumption of sweets in the past week by sex and age (%).

	Miehet/Males						Naiset/Females						Total	Total
	Ikäryhmä/Age group						Ikäryhmä/Age group							
	15-24	25-34	35-44	45-54	55-64	Total	15-24	25-34	35-44	45-54	55-64	Total		
En kertaakaan/Not at all	18,6	16,3	24,5	41,4	57,3	32,7	14,6	16,5	20,5	37,3	44,2	26,6	29,3	
1-2 päivänä/1-2 days	56,7	57,3	56,5	44,9	31,4	48,9	47,3	53,0	55,9	45,0	41,8	48,8	48,8	
3-5 päivänä/3-5 days	19,8	23,4	14,6	11,4	8,8	15,1	32,6	25,7	18,4	13,3	11,6	20,1	17,9	
6-7 päivänä/6-7 days	4,9	2,9	4,4	2,3	2,6	3,3	5,5	4,8	5,2	4,3	2,4	4,5	4,0	
Yhteensä/Total (%)	100,0	100,0	100,0	100,0	100,0	100,0	100,0	100,0	100,0	100,0	100,0	100,0	100,0	
Yhteensä/Total (N)	247	239	294	350	274	1404	328	315	381	391	294	1709	3113	
Puuttuvia/Missing (n)	4	2	4	24	43	77	2	0	4	19	44	69	146	

TAULUKKO 81.B. Ei lainkaan makeisia kuluneen viikon aikana syöneiden osuus taustamuuttujien mukaan (%).

TABLE 81.B. Proportion of persons who have consumed no sweets in the past week by background variables (%).

		Miehet/Males						Naiset/Females						Total	Total
		Ikäryhmä/Age group						Ikäryhmä/Age group							
		15-24	25-34	35-44	45-54	55-64	Total	15-24	25-34	35-44	45-54	55-64	Total		
SIVILISÄÄTY/ MARITAL STATUS	Naimisissa tai avoliitossa/Married		21	13	20	41	56	33	15	16	19	39	43	28	30
	Naimaton/Single		18	25	45	46	61	28	15	18	16	38	29	18	23
	Eronnut/Divorced		,	0	21	41	62	43	0	30	39	30	55	39	40
	Leski/Widowed		0	,	0	100	100	67	,	0	,	43	50	46	50
KOULUTUS/ EDUCATION	0-9 vuotta/0-9 years		11	31	33	42	64	43	15	38	12	34	50	35	39
	10-12 vuotta/10-12 years		21	11	25	46	51	29	17	16	24	41	43	28	29
	13 v. tai enemmän/13+		21	18	23	37	56	30	11	15	19	36	36	23	25
ASUINALUE/ LIVING AREA	Uusimaa/South-Finland		21	12	26	44	50	32	15	16	21	35	42	25	28
	Länsi-Suomi/West-Finland		15	15	16	40	58	30	12	26	23	30	36	25	27
	Keski-Suomi/Middle Fin.		23	9	20	42	58	31	14	14	13	54	51	29	30
	Kaakkois-Suomi/South-East		14	22	38	43	79	41	13	5	24	38	47	29	34
	Itä-Suomi/East-Finland		26	14	16	38	52	31	18	6	27	28	50	27	29
KAUPUNGIS- TUMISASTE/ URBANISATION	Pääkaupunkiseutu/ Metropolitan area		21	12	26	46	54	31	13	16	19	37	44	25	27
	Isot kaupungit/Cities		16	15	20	40	62	30	12	18	16	37	42	25	27
	Pienet kaupungit/Towns		16	19	26	39	58	34	16	13	22	40	44	28	31
	Muu kunta/Rural area		21	19	25	43	56	34	16	18	25	35	46	28	31
AMMATTI/ OCCUPATION	Maataloustyö/Agricultural		0	17	33	50	50	40	0	0	25	45	100	41	40
	Tehdastyö/Industrial work		24	17	23	46	58	32	0	24	18	42	31	30	32
	Toimistotyö/Office work		26	12	20	37	51	29	18	16	19	36	35	26	27
	Opiskelu/Studying		14	27	0	100	,	16	15	8	9	100	,	15	15
	Kotiäiti,-isä/Homemaker		,	,	,	0	,	0	0	30	32	36	56	31	31
	Eläkeläinen/Pensioned		0	0	29	43	65	58	,	33	30	46	52	49	54
VUOSI/YEAR	Työtön/Unemployed		41	27	57	48	52	47	20	12	26	27	50	30	38
	1998		22	26	35	44	50	35	21	18	24	44	54	31	33
	1999		16	19	24	46	58	32	17	16	24	36	47	27	29
	2000		16	25	31	41	57	34	13	23	26	34	49	29	31
	2001		15	19	29	37	51	30	10	17	23	34	50	26	28
	2002		19	16	24	41	57	33	15	17	20	37	44	27	29

TAULUKKO 82.A. Virvoitusjuomien käyttö kuluneen viikon aikana sukupuolen ja iän mukaan (%).

TABLE 82.A. Consumption of sweet soft drinks in the past week by sex and age (%).

	Miehet/Males						Naiset/Females						Total	Total
	Ikäryhmä/Age group						Ikäryhmä/Age group							
	15-24	25-34	35-44	45-54	55-64	Total	15-24	25-34	35-44	45-54	55-64	Total		
En kertaakaan/Not at all	11,6	24,5	26,4	40,6	50,5	31,9	27,4	39,0	49,6	64,3	68,3	50,1	41,8	
1-2 päivänä/1-2 days	38,6	49,4	50,0	38,6	28,1	40,7	45,4	41,6	38,5	26,8	22,7	34,9	37,5	
3-5 päivänä/3-5 days	32,9	21,1	17,1	15,3	14,9	19,7	20,7	12,4	10,3	7,1	6,3	11,3	15,1	
6-7 päivänä/6-7 days	16,9	5,1	6,5	5,6	6,4	7,8	6,4	7,0	1,6	1,8	2,7	3,7	5,6	
Yhteensä/Total (%)	100,0	100,0	100,0	100,0	100,0	100,0	100,0	100,0	100,0	100,0	100,0	100,0	100,0	
Yhteensä/Total (N)	249	237	292	360	281	1419	328	315	377	395	300	1715	3134	
Puuttuvia/Missing (n)	2	4	6	14	36	62	2	0	8	15	38	63	125	

TAULUKKO 82.B. Päivittäin virvoitusjuomia käyttäneiden osuus taustamuuttujien mukaan (%).

TABLE 82.B. Proportion of persons who have consumed soft drinks daily by background variables (%).

		Miehet/Males						Naiset/Females						Total	Total
		Ikäryhmä/Age group						Ikäryhmä/Age group							
		15-24	25-34	35-44	45-54	55-64	Total	15-24	25-34	35-44	45-54	55-64	Total		
SIVILISÄÄTY/ MARITAL STATUS	Naimisissa tai avoliitossa/Married		21	4	5	4	6	5	6	4	1	2	3	3	4
	Naimaton/Single		16	7	12	15	10	14	7	14	6	5	0	7	10
	Eronnut/Divorced		,	0	5	3	9	5	0	10	3	0	2	2	3
	Leski/Widowed		0	,	0	0	0	0	,	0	,	0	0	0	0
KOULUTUS/ EDUCATION	0-9 vuotta/0-9 years		13	8	13	9	7	9	7	15	0	1	3	4	7
	10-12 vuotta/10-12 years		19	5	6	6	5	9	8	4	1	1	4	4	6
	13 v. tai enemmän/13+ years		15	4	6	3	7	6	5	8	2	2	1	4	5
ASUINALUE/ LIVING AREA	Uusimaa/South-Finland		13	5	7	5	7	7	8	12	3	2	4	6	6
	Länsi-Suomi/West-Finland		18	4	8	5	7	8	7	6	4	3	3	4	6
	Keski-Suomi/Middle Fin.		24	9	8	5	2	9	7	4	0	1	3	3	6
	Kaakkois-Suomi/South-East		23	11	7	12	4	11	7	0	0	0	0	1	6
	Itä-Suomi/East-Finland		4	0	3	4	7	4	5	12	0	0	0	2	3
KAUPUNGIS- TUMISASTE/ URBANISATION	Pääkaupunkiseutu/ Metropolitan area		15	2	9	8	7	8	5	11	4	2	3	5	6
	Isot kaupungit/Cities		20	8	8	4	2	8	7	4	0	2	2	3	5
	Pienet kaupungit/Towns		17	6	4	6	8	8	6	7	2	3	2	4	6
	Muu kunta/Rural area		16	3	6	5	8	8	7	6	1	0	3	3	5
AMMATTI/ OCCUPATION	Maataloustyö/Agricultural		33	0	13	8	12	11	0	0	0	0	0	0	8
	Tehdastyö/Industrial work		18	5	7	4	7	7	0	0	0	0	7	1	6
	Toimistotyö/Office work		22	4	3	3	4	4	5	8	2	1	2	3	4
	Opiskelu/Studying		16	4	50	0	,	15	6	8	0	0	,	6	9
	Kotiäiti,-isä/Homemaker		,	,	,	0	,	0	13	3	0	9	0	4	4
	Eläkeläinen/Pensioned		0	50	43	13	6	10	,	0	0	13	3	4	7
	Työtön/Unemployed		12	0	0	10	13	9	20	12	4	5	7	8	8
VUOSI/YEAR	1998		9	7	6	8	6	7	6	3	3	2	2	3	5
	1999		12	12	8	5	9	9	7	3	3	4	4	4	6
	2000		10	9	7	4	6	7	4	5	3	1	2	3	5
	2001		14	10	4	5	5	7	6	5	1	3	2	3	5
	2002		17	5	7	6	6	8	6	7	2	2	3	4	6

TAULUKKO 83A. Kanamunien syöminen kuluneen viikon aikana sukupuolen ja iän mukaan (%).

TABLE 83.A. Consumption of eggs in the past week by sex and age (%).

	Miehet/Males						Naiset/Females						Total	Total
	Ikäryhmä/Age group					Total	Ikäryhmä/Age group					Total		
	15-24	25-34	35-44	45-54	55-64		15-24	25-34	35-44	45-54	55-64			
Ei kertaakaan/Never	48,4	36,1	33,7	25,8	26,8	33,2	56,9	45,2	31,7	31,4	27,3	38,0	35,8	
1-2 päivänä/1-2 days	46,4	55,9	52,2	60,2	59,9	55,4	38,2	47,1	56,3	56,5	60,6	52,1	53,6	
3-5 päivänä/3-5 days	4,4	8,0	13,8	13,2	11,7	10,7	4,9	7,3	10,7	11,1	11,2	9,2	9,8	
6-7 päivänä/6-7 days	,8	,0	,3	,8	1,7	,8	,0	,3	1,3	1,0	,9	,7	,8	
Yhteensä/Total (%)	100,0	100,0	100,0	100,0	100,0	100,0	100,0	100,0	100,0	100,0	100,0	100,0	100,0	
Yhteensä/Total (N)	248	238	297	364	299	1446	327	314	382	407	322	1752	3198	
Puuttavia/Missing (n)	3	3	1	10	18	35	3	1	3	3	16	26	61	

TAULUKKO 83.B. Ei yhtään kananmunaa kuluneen viikon aikana syöneiden osuus taustamuuttujien mukaan (%).

TABLE 83.B. Proportion of persons who have eaten no eggs in the past week background variables (%).

	Miehet/Males						Naiset/Females						Total	Total	
	Ikäryhmä/Age group					Total	Ikäryhmä/Age group					Total			
	15-24	25-34	35-44	45-54	55-64		15-24	25-34	35-44	45-54	55-64				
SIVILISÄÄTY/ MARITAL STATUS	Naimisissa tai avoliitossa/Married		46	33	33	27	27	30	56	39	30	29	24	32	31
	Naimaton/Single		48	44	33	25	21	41	57	58	42	29	37	52	47
	Eronnut/Divorced		,	25	43	18	25	26	100	80	25	49	30	40	35
	Leski/Widowed		100	,	0	0	33	33	,	0	,	29	47	40	39
KOULUTUS/ EDUCATION	0-9 vuotta/0-9 years		47	31	29	20	19	25	64	46	41	30	27	38	31
	10-12 vuotta/10-12 years		51	36	32	31	36	38	53	49	32	30	28	38	38
	13 v. tai enemmän/13+		44	37	35	28	33	34	55	45	30	32	29	37	36
ASUINALUE/ LIVING AREA	Uusimaa/South-Finland		52	30	40	35	28	36	53	49	37	32	29	40	39
	Länsi-Suomi/West-Finland		52	30	22	21	25	29	57	40	28	33	27	36	33
	Keski-Suomi/Middle Fin.		47	34	37	23	27	33	55	37	37	24	25	35	34
	Kaakkois-Suomi/ South-East		45	39	23	23	26	29	60	37	9	25	22	28	29
	Itä-Suomi/East-Finland		43	57	35	19	32	35	50	47	33	44	27	40	37
	Pohjois-Suomi/North-Fin.		44	52	44	29	22	37	70	65	33	38	34	47	42
KAUPUNGIS- TUMISASTE/ URBANISATION	Pääkaupunkiseutu/ Metropolitan area		53	31	40	34	25	36	56	49	38	38	30	42	40
	Isot kaupungit/Cities		46	40	33	20	37	35	53	46	31	26	29	36	36
	Pienet kaupungit/Towns		51	33	29	30	28	33	60	35	29	35	25	36	35
	Muu kunta/Rural area		46	38	34	22	21	31	57	49	30	29	28	38	34
AMMATTI/ OCCUPATION	Maataloustyö/Agricultural		100	33	38	20	17	29	100	0	0	36	20	23	27
	Tehdastyö/Industrial work		50	34	35	20	33	31	100	29	24	22	13	25	30
	Toimistotyö/Office work		43	29	34	32	38	34	57	46	34	33	26	37	36
	Opiskelu/Studying		47	70	0	0	,	49	55	54	27	0	,	53	52
	Kotiäiti,-isä/Homemaker		,	,	,	0	,	0	25	43	23	25	8	29	28
	Eläkeläinen/Pensioned		0	50	14	29	18	19	,	33	50	41	35	37	29
Työtön/Unemployed		53	55	27	23	22	32	100	53	22	26	25	36	34	
VUOSI/YEAR	1998		49	37	28	23	24	32	49	39	29	33	25	35	34
	1999		44	39	36	26	23	33	50	43	37	29	25	37	35
	2000		47	39	31	30	25	34	57	46	31	28	25	37	35
	2001		42	35	33	30	27	33	51	39	32	29	25	35	34
	2002		48	36	34	26	27	33	57	45	32	31	27	38	36

TAULUKKO 84.A. Kahvin juonnin määrä päivässä sukupuolen ja iän mukaan (%).

TABLE 84.A. Daily coffee consumption by sex and age (%).

	Miehet/Males						Naiset/Females						Total	Total
	Ikäryhmä/Age group						Ikäryhmä/Age group							
	15-24	25-34	35-44	45-54	55-64	Total	15-24	25-34	35-44	45-54	55-64	Total		
Ei yhtään kupillista/Not at all	37,2	15,8	9,1	6,7	8,6	14,2	55,3	29,1	13,3	9,0	7,7	21,9	18,4	
1-2 kupillista/1-2 cups	21,9	19,2	13,8	13,4	15,2	16,2	21,3	27,8	20,9	21,2	26,2	23,3	20,1	
3-4 kupillista/3-4 cups	23,1	26,3	33,3	30,6	34,6	30,0	17,9	26,8	36,6	39,5	41,1	32,9	31,6	
5-7 kupillista/5-7 cups	12,6	27,9	28,3	34,9	29,8	27,6	5,5	13,4	24,3	24,1	22,9	18,6	22,7	
8 tai enemmän/8 or more	5,3	10,8	15,5	14,5	11,7	12,0	,0	2,9	5,0	6,1	2,1	3,4	7,3	
Yhteensä/Total (%)	100,0	100,0	100,0	100,0	100,0	100,0	100,0	100,0	100,0	100,0	100,0	100,0	100,0	
Yhteensä/Total (N)	247	240	297	373	315	1472	329	313	383	410	336	1771	3243	
Puuttuvia/Missing (n)	4	1	1	1	2	9	1	2	2	0	2	7	16	

TAULUKKO 84.B. Ei yhtään kupillista kahvia juoneiden osuus taustamuuttujien mukaan (%).

TABLE 84.B. Proportion of respondents who drink no coffee at all by background variables (%).

	Miehet/Males						Naiset/Females						Total	Total
	Ikäryhmä/Age group						Ikäryhmä/Age group							
	15-24	25-34	35-44	45-54	55-64	Total	15-24	25-34	35-44	45-54	55-64	Total		
SIVILISÄÄTY/ MARITAL STATUS	Naimissa/Married	32	13	9	8	8	9	46	27	13	9	9	16	13
	Naimaton/Single	38	24	10	3	8	26	58	33	20	11	5	42	34
	Eronnut/Divorced	,	0	10	5	14	9	50	40	5	7	6	9	9
	Leski/Widowed	0	,	0	0	0	0	,	0	,	0	0	0	0
KOULUTUS/ EDUCATION	0-9 vuotta/0-9 years	61	8	6	9	5	15	76	15	17	3	7	22	19
	10-12 vuotta/10-12 years	30	12	11	4	9	14	54	19	11	7	5	22	18
	13 v. tai enemmän/13+	33	18	9	7	14	14	41	33	14	13	11	22	19
ASUINALUE/ LIVING AREA	Uusimaa/South-Finland	45	25	7	6	13	17	55	39	11	11	14	25	22
	Länsi-Suomi/West-Finland	30	17	11	7	11	14	58	23	24	7	4	22	18
	Keski-Suomi/Middle Fin.	41	11	12	5	6	14	57	24	12	14	5	22	18
	Kaakkois-Suomi/South-East	19	11	10	7	6	10	53	28	12	4	5	16	13
	Itä-Suomi/East-Finland	39	20	6	10	3	15	50	24	4	9	12	18	16
KAUPUNGIS- TUMISASTE/ URBANISATION	Pääkaupunkiseutu/ Metropolitan area	50	27	9	4	13	18	52	40	13	14	15	26	23
	Isot kaupungit/Cities	26	18	6	7	7	12	52	31	11	12	5	21	17
	Pienet kaupungit/Towns	51	6	7	7	6	14	61	27	16	7	5	22	18
	Muu kunta/Rural area	30	14	12	7	10	14	54	19	13	6	8	19	17
AMMATTI/ OCCUPATION	Maataloustyö/Agricultural	0	17	13	12	0	9	100	67	0	9	0	17	11
	Tehdastyö/Industrial work	18	12	10	3	2	8	33	18	13	0	0	7	8
	Toimistotyö/Office work	14	15	8	8	15	11	39	28	13	11	6	16	14
	Opiskelu/Studying	47	30	0	0	,	44	60	36	9	0	,	54	50
	Kotiäiti,-isä/Homemaker	,	,	,	100	,	100	13	30	17	8	8	19	20
	Eläkeläinen/Pensioned	0	0	14	15	9	10	,	33	20	6	11	12	11
VUOSI/YEAR	Työtön/Unemployed	29	36	0	9	3	13	60	29	17	14	7	20	16
	1978-1981	20	6	6	7	6	9	22	6	5	3	3	8	8
	1982-1985	25	7	6	8	7	10	33	8	5	4	5	11	11
	1986-1989	29	8	6	6	8	12	38	12	5	5	5	13	12
	1990-1992	32	10	8	8	7	13	42	15	7	6	7	15	14
	1993-1995	35	12	5	8	8	13	42	19	7	7	6	16	15
	1996-1998	34	14	7	6	8	13	45	21	10	7	6	17	15
	1999-2000	36	14	6	9	7	14	47	26	12	7	7	19	17
	2001	33	17	9	6	6	13	50	24	11	6	8	19	16
	2002	37	16	9	7	9	14	55	29	13	9	8	22	18

TAULUKKO 85.A. Teen juonnin määrä päivässä sukupuolen ja iän mukaan (%).
 TABLE 85.A. Daily tea consumption by sex and age (%).

	Miehet/Males						Naiset/Females						Total	Total
	Ikäryhmä/Age group						Ikäryhmä/Age group							
	15-24	25-34	35-44	45-54	55-64	Total	15-24	25-34	35-44	45-54	55-64	Total		
Ei yhtään kupillista/Not at all	76,5	61,7	71,7	64,6	62,5	67,1	60,2	52,7	58,2	56,8	54,8	56,6	61,4	
1-2 kupillista/1-2 cups	21,5	32,5	21,9	28,7	30,8	27,2	36,2	41,5	33,2	34,4	37,5	36,3	32,2	
3-4 kupillista/3-4 cups	2,0	4,2	3,4	4,3	4,1	3,7	3,0	3,8	5,2	6,1	6,3	5,0	4,4	
Viisi tai enemmän/Five or more	,0	1,7	3,0	2,4	2,5	2,0	,6	1,9	3,4	2,7	1,5	2,1	2,1	
Yhteensä/Total (%)	100,0	100,0	100,0	100,0	100,0	100,0	100,0	100,0	100,0	100,0	100,0	100,0	100,0	
Yhteensä/Total (N)	247	240	297	373	315	1472	329	313	383	410	336	1771	3243	
Puuttuvia/Missing (n)	4	1	1	1	2	9	1	2	2	0	2	7	16	

 TAULUKKO 85.B. Ei yhtään teetä juoneiden osuus taustamuuttujien mukaan (%).
 TABLE 85.B. Proportion of respondents who drink no tea at all by background variable

	Miehet/Males						Naiset/Females						Total	Total
	Ikäryhmä/Age group						Ikäryhmä/Age group							
	15-24	25-34	35-44	45-54	55-64	Total	15-24	25-34	35-44	45-54	55-64	Total		
SIVILISAÄTY/ MARITAL STATUS	Naimisissa/Married	86	60	71	65	64	66	50	51	57	58	55	55	60
	Naimaton/Single	75	66	73	63	68	71	63	58	54	52	68	60	65
	Eronnut/Divorced	,	75	76	63	43	59	50	50	78	56	50	59	59
	Leski/Widowed	100	,	100	100	100	100	,	0	,	43	58	52	61
KOULUTUS/ EDUCATION	0-9 vuotta/0-9 years	70	77	78	71	74	73	75	62	61	67	57	64	68
	10-12 vuotta/10-12 years	79	63	76	66	53	69	59	65	66	53	59	60	64
	13 v. tai enemmän/13+	78	60	67	58	55	62	52	50	54	55	45	52	56
ASUINALUE/ LIVING AREA	Uusimaa/South-Finland	73	54	67	63	54	62	61	52	58	60	56	57	59
	Länsi-Suomi/West-Finland	73	48	63	57	62	61	57	51	59	55	54	56	58
	Keski-Suomi/Middle Fin.	72	50	78	67	67	66	59	46	54	53	64	55	60
	Kaakkois-Suomi/South-East	86	83	67	68	63	71	60	56	62	55	48	55	62
	Itä-Suomi/East-Finland	71	87	77	68	72	74	50	53	59	73	46	58	66
KAUPUNGIS- TUMISASTE/ URBANISATION	Pääkaupunkiseutu/ Metropolitan area	65	49	65	63	53	59	62	54	55	62	59	58	58
	Isot kaupungit/Cities	76	62	69	69	64	68	60	55	54	54	56	56	61
	Pienet kaupungit/Towns	83	69	71	66	64	70	54	49	62	59	56	56	62
	Muu kunta/Rural area	77	65	78	61	65	69	65	53	61	55	50	57	63
AMMATTI/ OCCUPATION	Maataloustyö/Agricultural	33	83	79	62	76	71	100	33	56	36	20	43	64
	Tehdastyö/Industrial work	89	64	75	63	73	70	67	53	50	66	75	62	69
	Toimistotyö/Office work	77	61	66	65	55	63	59	55	58	56	57	57	59
	Opiskelu/Studying	72	43	50	0	,	68	60	44	45	75	,	57	61
	Kotiäiti,-isä/Homemaker	,	,	,	0	,	0	50	63	52	75	42	58	57
	Eläkeläinen/Pensioned	100	50	86	70	60	63	,	33	70	53	56	56	59
VUOSI/YEAR	Työtön/Unemployed	94	100	67	69	62	74	70	29	61	50	48	50	62
	1978-1981	52	58	59	61	61	58	46	53	58	61	57	55	56
	1982-1985	53	59	57	59	62	58	42	51	54	58	56	52	55
	1986-1989	58	62	62	61	64	61	46	55	60	62	60	56	59
	1990-1992	61	67	68	65	72	67	51	57	65	63	65	60	63
	1993-1995	65	66	69	62	61	65	50	53	64	61	61	58	61
	1996-1998	66	64	67	62	63	64	54	53	59	58	58	57	60
	1999-2000	72	72	70	64	63	68	53	52	61	60	60	57	62
	2001	72	71	73	68	61	69	56	53	61	64	61	59	64
	2002	77	62	72	65	63	67	60	53	58	57	55	57	61

TAULUKKO 86.A. Kupillisessa kahvia käytetyn sokerin määrä (palaa tai teelusikallista) sukupuolen ja iän mukaan (%).
 TABLE 86.A. Lumps or spoonfuls of sugar used in one cup of coffee by sex and age (%).

	Miehet/Males						Naiset/Females						Total	Total
	Ikäryhmä/Age group						Ikäryhmä/Age group							
	15-24	25-34	35-44	45-54	55-64	Total	15-24	25-34	35-44	45-54	55-64	Total		
Ei yhtään/None	52,2	52,9	55,9	53,5	56,2	54,3	76,0	84,9	84,6	80,2	77,8	80,8	68,7	
Yksi/One	16,7	20,2	17,2	19,9	17,9	18,4	9,2	8,0	8,9	13,0	13,2	10,6	14,1	
Kaksi/Two	18,8	18,1	22,2	21,2	21,4	20,5	9,8	4,8	5,7	4,9	8,1	6,6	12,9	
Kolme/Three	8,2	6,3	3,7	3,5	3,2	4,7	3,7	2,3	,5	1,5	,3	1,6	3,0	
Neljä tai enemmän/Four or more	4,1	2,5	1,0	1,9	1,3	2,0	1,2	,0	,3	,5	,6	,5	1,2	
Yhteensä/Total (%)	100,0	100,0	100,0	100,0	100,0	100,0	100,0	100,0	100,0	100,0	100,0	100,0	100,0	
Yhteensä/Total (N)	245	238	297	372	313	1465	325	311	383	409	334	1762	3227	
Puuttuvia/Missing (n)	6	3	1	2	4	16	5	4	2	1	4	16	32	

 TAULUKKO 86.B. Ei yhtään sokeria kahvissa käyttäneiden osuus taustamuuttujien mukaan (%).
 TABLE 86.B. Proportion of persons who use no sugar in coffee by background variables (%).

	Miehet/Males						Naiset/Females						Total	Total
	Ikäryhmä/Age group						Ikäryhmä/Age group							
	15-24	25-34	35-44	45-54	55-64	Total	15-24	25-34	35-44	45-54	55-64	Total		
SIVILISÄÄTY/ MARITAL STATUS	Naimisissa/Married	43	55	56	58	58	57	79	83	84	82	81	82	71
	Naimaton/Single	53	47	59	46	46	51	76	91	83	80	80	80	66
	Eronnut/Divorced	,	100	52	34	49	46	0	90	92	77	69	78	65
	Leski/Widowed	100	,	100	0	33	50	,	0	,	57	58	56	55
KOULUTUS/ EDUCATION	0-9 vuotta/0-9 years	64	54	41	50	49	51	74	92	78	74	72	74	62
	10-12 vuotta/10-12 years	47	42	59	44	59	50	73	81	83	73	76	76	63
	13 v. tai enemmän/13+	59	62	57	64	66	62	81	85	86	88	87	86	76
ASUINALUE/ LIVING AREA	Uusimaa/South-Finland	59	55	65	65	63	62	77	87	87	79	87	84	74
	Länsi-Suomi/West-Finland	43	68	52	46	56	52	75	85	92	81	75	81	68
	Keski-Suomi/Middle Fin.	59	39	58	59	50	53	79	81	81	80	70	79	67
	Kaakkois-Suomi/South-East	48	56	50	52	59	53	60	78	76	84	77	76	66
	Itä-Suomi/East-Finland	46	53	61	52	53	53	68	82	85	82	80	80	66
KAUPUNGIS- TUMISASTE/ URBANISATION	Pääkaupunkiseutu/ Metropolitan area	68	60	67	70	57	64	81	88	87	78	86	84	76
	Isot kaupungit/Cities	50	55	58	54	59	55	71	88	83	73	78	79	68
	Pienet kaupungit/Towns	55	55	40	52	58	52	81	88	91	81	74	83	69
	Muu kunta/Rural area	46	43	60	48	53	51	72	78	77	86	76	78	65
AMMATTI/ OCCUPATION	Maataloustyö/Agricultural	0	50	46	38	43	41	100	67	89	82	80	83	53
	Tehdastyö/Industrial work	45	42	53	41	54	46	67	82	94	59	50	69	50
	Toimistotyö/Office work	50	62	66	69	67	66	73	86	84	85	86	84	77
	Opiskelu/Studying	56	52	0	0	,	54	76	82	91	100	,	78	69
	Kotiäiti,-isä/Homemaker	,	,	,	100	,	100	63	87	96	58	83	82	83
VUOSI/YEAR	Eläkeläinen/Pensioned	0	0	29	45	53	49	,	67	70	76	70	71	61
	Työtön/Unemployed	50	60	47	50	52	51	89	82	78	74	79	79	65
	1986-1989	37	37	39	40	38	38	67	73	72	66	58	68	54
	1990-1992	43	38	43	41	41	41	69	74	75	71	62	71	57
	1993-1995	45	45	44	47	44	45	66	78	78	74	66	73	60
	1996-1998	50	48	46	48	47	48	73	76	77	78	69	75	62
	1999-2000	50	51	49	52	52	51	73	80	80	80	74	78	65
	2001	48	53	53	47	50	50	74	85	79	81	81	80	66
2002	52	53	56	53	56	54	76	85	85	80	78	81	69	

TAULUKKO 87.A. Kupillisessa teetä käytetyn sokerin määrä (palaa tai teelusikallista) sukupuolen ja iän mukaan (%).
 TABLE 87.A. Lumps or spoonfuls of sugar used in one cup of tea by sex and age (%).

	Miehet/Males						Naiset/Females						Total
	Ikäryhmä/Age group						Ikäryhmä/Age group						
	15-24	25-34	35-44	45-54	55-64	Total	15-24	25-34	35-44	45-54	55-64	Total	
Ei yhtään/None	67,3	62,2	73,4	70,4	70,6	69,2	61,8	71,1	79,6	78,7	75,7	73,9	71,8
Yksi/One	9,4	14,7	8,4	12,1	12,1	11,3	13,5	14,1	12,8	12,2	14,7	13,4	12,5
Kaksi/Two	13,9	16,4	14,1	15,1	11,8	14,2	17,5	11,3	5,7	7,3	8,4	9,8	11,8
Kolme/Three	6,9	5,5	3,0	1,9	3,8	4,0	5,5	1,9	1,6	1,5	,9	2,2	3,0
Neljä tai enemmän/Four or more	2,4	1,3	1,0	,5	1,6	1,3	1,5	1,6	,3	,2	,3	,7	1,0
Yhteensä/Total (%)	100,0	100,0	100,0	100,0	100,0	100,0	100,0	100,0	100,0	100,0	100,0	100,0	100,0
Yhteensä/Total (N)	245	238	297	372	313	1465	325	311	383	409	334	1762	3227
Puuttuvia/Missing (n)	6	3	1	2	4	16	5	4	2	1	4	16	32

 TAULUKKO 87.B. Ei yhtään sokeria käyttäneiden osuus taustamuuttujien mukaan (%).
 TABLE 87.B. Proportion of persons who use no sugar in tea by background variables (%).

	Miehet/Males						Naiset/Females						Total	
	Ikäryhmä/Age group						Ikäryhmä/Age group							
	15-24	25-34	35-44	45-54	55-64	Total	15-24	25-34	35-44	45-54	55-64	Total		
SIVILISÄÄTY/ MARITAL STATUS	Naimisissa/Married	64	63	76	72	71	71	53	70	78	81	77	76	74
	Naimaton/Single	68	61	71	75	79	69	64	73	80	78	80	70	69
	Eronnut/Divorced	,	75	57	50	57	55	50	90	89	74	71	77	69
	Leski/Widowed	0	,	100	100	100	83	,	0	,	43	58	52	58
KOULUTUS/ EDUCATION	0-9 vuotta/0-9 years	66	62	66	71	79	72	65	77	67	80	73	73	73
	10-12 vuotta/10-12 years	70	56	72	70	65	67	60	74	83	72	78	72	70
	13 v. tai enemmän/13+	65	67	77	70	64	70	65	71	79	83	76	76	73
ASUINALUE/ LIVING AREA	Uusimaa/South-Finland	59	52	77	77	66	67	59	70	87	81	80	76	72
	Länsi-Suomi/West-Finland	62	62	68	69	77	68	65	74	81	80	78	76	72
	Keski-Suomi/Middle Fin.	72	52	82	71	70	69	59	73	74	78	73	71	70
	Kaakkois-Suomi/South-East	86	72	67	64	81	72	70	61	82	77	70	74	73
	Itä-Suomi/East-Finland	61	80	81	65	72	71	55	65	78	70	68	68	69
KAUPUNGIS- TUMISASTE/ URBANISATION	Pääkaupunkiseutu/ Metropolitan area	59	56	74	82	66	68	63	73	88	81	83	78	74
	Isot kaupungit/Cities	65	62	81	65	71	69	53	77	74	80	73	72	71
	Pienet kaupungit/Towns	75	64	63	67	74	69	66	66	81	81	77	75	72
	Muu kunta/Rural area	67	65	76	72	70	70	64	69	76	75	71	71	71
AMMATTI/ OCCUPATION	Maataloustyö/Agricultural	0	100	71	69	86	74	100	0	67	91	80	73	74
	Tehdastyö/Industrial work	74	58	72	65	75	68	33	82	69	72	69	71	68
	Toimistotyö/Office work	64	63	76	77	69	72	59	72	81	80	80	78	76
	Opiskelu/Studying	67	65	0	0	,	66	63	64	64	100	,	64	65
	Kotiäiti,-isä/Homemaker	,	,	,	100	,	100	50	80	87	75	67	76	77
	Eläkeläinen/Pensioned	100	50	43	60	66	64	,	67	80	76	76	76	70
VUOSI/YEAR	Työtön/Unemployed	63	80	73	69	69	70	44	47	74	67	66	63	66
	1986-1989	46	62	70	70	70	63	58	72	74	75	73	70	67
	1990-1992	53	64	70	67	72	65	59	71	75	75	72	70	68
	1993-1995	54	64	69	68	67	64	56	70	78	73	71	70	67
	1996-1998	56	61	67	67	69	64	59	72	77	76	72	71	68
	1999-2000	59	67	74	75	75	71	59	72	81	81	80	75	73
	2001	58	64	69	71	66	66	56	75	75	77	79	72	70
2002	67	62	73	70	71	69	62	71	80	79	76	74	72	

TAULUKKO 88.A. Suolan lisääminen ruokailtaessa sukupuolen ja iän mukaan (%).
TABLE 88.A. Adding of salt to food at the table by sex and age (%).

	Miehet/Males						Naiset/Females						Total	Total
	Ikäryhmä/Age group						Ikäryhmä/Age group							
	15-24	25-34	35-44	45-54	55-64	Total	15-24	25-34	35-44	45-54	55-64	Total		
Ei juuri koskaan/Never	71,4	71,3	68,2	68,6	70,3	69,8	75,7	77,0	79,1	82,7	79,4	79,0	74,8	
Ruoka ei riittävän suolaista/Food is not salty enough	26,1	26,7	29,1	28,7	27,5	27,7	22,5	21,4	20,7	17,1	20,0	20,2	23,6	
Aina ennen maistamista/Always before tasting	2,4	2,1	2,7	2,7	2,2	2,5	1,8	1,6	,3	,2	,6	,8	1,6	
Yhteensä/Total (%)	100,0	100,0	100,0	100,0	100,0	100,0	100,0	100,0	100,0	100,0	100,0	100,0	100,0	
Yhteensä/Total (N)	245	240	296	373	313	1467	329	313	382	410	335	1769	3236	
Puuttuvia/Missing (n)	6	1	2	1	4	14	1	2	3	0	3	9	23	

TAULUKKO 88.B. Ei juuri koskaan suolaa lisänneiden osuus taustamuuttujien mukaan (%).
TABLE 88.B. Proportion of respondents who rarely add salt to food by background variables (%).

		Miehet/Males						Naiset/Females						Total	Total
		Ikäryhmä/Age group						Ikäryhmä/Age group							
		15-24	25-34	35-44	45-54	55-64	Total	15-24	25-34	35-44	45-54	55-64	Total		
SIVILISÄÄTY/ MARITAL STATUS	Naimisissa/Married	54	71	67	69	73	69	72	77	81	86	81	81	76	
	Naimaton/Single	74	76	78	69	56	73	77	77	72	76	74	76	75	
	Eronnut/Divorced	,	50	62	68	58	63	50	80	81	75	77	77	72	
	Leski/Widowed	0	,	100	0	67	50	,	0	,	71	79	74	70	
KOULUTUS/ EDUCATION	0-9 vuotta/0-9 years	78	62	47	61	67	65	73	85	82	75	78	77	70	
	10-12 vuotta/10-12 years	69	56	65	76	64	66	77	78	73	84	75	78	72	
	13 v. tai enemmän/13+	71	81	76	71	81	76	76	77	81	85	87	81	79	
ASUINALUE/ LIVING AREA	Uusimaa/South-Finland	70	72	73	77	72	73	75	80	78	82	80	79	76	
	Länsi-Suomi/West-Finland	73	72	69	67	66	69	68	72	81	83	82	78	74	
	Keski-Suomi/Middle Fin.	71	69	56	71	72	68	81	74	79	80	78	78	74	
	Kaakkois-Suomi/South-East	76	83	80	50	72	69	73	83	82	88	77	81	76	
	Itä-Suomi/East-Finland	75	67	68	52	72	66	82	76	85	82	73	80	73	
KAUPUNGIS- TUMISASTE/ URBANISATION	Pääkaupunkiseutu/ Metropolitan area	79	78	70	69	73	73	72	82	80	78	85	79	77	
	Isot kaupungit/Cities	66	76	60	59	64	65	77	75	77	83	73	77	72	
	Pienet kaupungit/Towns	77	74	67	77	76	75	72	66	77	87	75	76	76	
	Muu kunta/Rural area	68	59	73	66	68	67	81	83	82	81	84	82	75	
AMMATTI/ OCCUPATION	Maataloustyö/Agricultural	100	50	67	85	76	75	100	67	89	100	100	93	80	
	Tehdastyö/Industrial work	61	58	62	63	63	61	67	65	75	69	56	67	62	
	Toimistotyö/Office work	59	79	77	74	77	76	71	79	78	86	84	81	79	
	Opiskelu/Studying	74	87	50	100	,	76	76	82	73	100	,	77	77	
	Kotiäiti,-isiä/Homemaker	,	,	,	100	,	100	75	70	83	83	75	76	77	
VUOSI/YEAR	Eläkeläinen/Pensioned	100	50	71	65	71	70	,	67	80	82	77	77	74	
	Työtön/Unemployed	81	64	60	53	54	60	80	65	83	64	79	74	67	
	1978-1981	62	54	54	57	60	57	59	64	68	68	74	67	62	
	1982-1985	59	56	55	57	60	57	62	65	70	70	72	68	63	
	1986-1989	62	58	56	56	60	58	67	68	70	72	72	70	64	
	1990-1992	62	62	60	61	60	61	71	71	73	72	76	73	67	
	1993-1995	62	64	61	62	64	63	71	74	73	74	77	74	69	
	1996-1998	71	66	64	63	66	66	76	78	78	78	81	78	72	
	1999-2000	70	64	64	66	68	66	76	77	78	79	78	78	72	
	2001	64	69	69	67	66	67	76	76	78	78	78	77	73	
2002	71	71	68	69	70	70	76	77	79	83	79	79	75		

TAULUKKO 89.A. Onko viimeisen vuoden saanut kehotuksen lääkäriltä, terveydenhoitajalta, perheenjäseneltä tai joltain muulta muuttaa ruokatottumuksia terveyssyistä sukupuolen ja iän mukaan (%).

TABLE 89.A. Respondents advised during the past year by a physician, public health care nurse, member of family or somebody else to change dietary habits for health reasons by sex and age (%).

	Miehet/Males						Naiset/Females						Total
	Ikäryhmä/Age group						Ikäryhmä/Age group						
	15-24	25-34	35-44	45-54	55-64	Total	15-24	25-34	35-44	45-54	55-64	Total	
Lääkäri kehottanut/Doctor advised	1,7	3,8	7,7	14,7	20,3	10,5	4,3	2,9	7,4	9,7	16,3	8,2	9,2
Joku muu terveydenhoitohenkilö kehottanut/Public health care	,8	6,4	10,4	13,6	14,1	9,7	4,6	6,8	7,4	11,7	11,7	8,5	9,1
Perheenjäsen kehottanut/Family member advised	24,5	25,0	28,3	27,5	29,4	27,2	20,2	15,4	13,5	10,2	12,3	14,1	20,0
Joku muu kehottanut/Someone else advised	6,6	5,9	5,7	4,4	7,2	5,9	5,8	8,0	5,3	4,7	2,8	5,3	5,5
Ei ole saanut kehotuksia/No advice	70,5	66,9	63,3	54,8	49,0	59,9	73,6	74,0	72,8	72,2	65,6	71,7	66,4
Yhteensä/Total (N)	241	236	297	367	306	1447	326	311	379	403	326	1745	3192

TAULUKKO 89.B. Muutoskehotuksen saaneiden osuus taustamuuttujien mukaan (%).

TABLE 89.B. Proportion of respondents advised to change dietary habits by background variables (%).

	Miehet/Males						Naiset/Females						Total	
	Ikäryhmä/Age group						Ikäryhmä/Age group							
	15-24	25-34	35-44	45-54	55-64	Total	15-24	25-34	35-44	45-54	55-64	Total		
SIVILISÄÄTY/ MARITAL STATUS	Naimisissa tai avoliitossa/Married	36	36	42	50	51	45	25	22	25	27	32	26	35
	Naimaton/Single	29	24	18	34	46	28	27	33	38	26	21	29	29
	Eronnut/Divorced	,	75	29	27	60	41	0	50	31	32	49	38	39
	Leski/Widowed	0	,	100	0	0	17	,	100	,	29	44	42	38
KOULUTUS/ EDUCATION	0-9 vuotta/0-9 years	41	33	25	41	50	43	24	23	41	36	36	33	38
	10-12 vuotta/10-12 years	27	35	39	51	49	39	28	40	29	21	37	30	34
	13 v. tai enemmän/13+	25	31	38	45	53	40	25	23	26	25	30	25	31
ASUINALUE/ LIVING AREA	Uusimaa/South-Finland	29	37	29	43	58	40	32	28	23	28	28	28	33
	Länsi-Suomi/West-Finland	34	26	43	39	51	39	29	28	29	35	33	31	35
	Keski-Suomi/Middle Fin.	30	28	48	53	53	43	22	25	32	23	42	28	35
	Kaakkois-Suomi/South-East	29	53	20	45	42	38	23	22	24	26	32	26	31
	Itä-Suomi/East-Finland	18	40	35	52	44	38	29	24	44	24	44	33	36
KAUPUNGIS- TUMISASTE/ URBANISATION	Pääkaupunkiseutu/ Metropolitan area	35	33	24	50	57	40	28	28	22	27	29	26	32
	Isot kaupungit/Cities	24	34	45	41	58	40	22	29	29	20	35	27	33
	Pienet kaupungit/Towns	27	43	36	45	50	41	26	27	21	32	38	29	35
	Muu kunta/Rural area	32	23	38	46	46	39	29	21	36	29	34	30	34
	Maataloustyö/Agricultural	0	25	42	31	55	39	100	67	11	18	80	37	38
AMMATTI/ OCCUPATION	Tehdastyö/Industrial work	26	34	39	47	48	40	33	24	19	28	50	30	38
	Toimistotyö/Office work	36	31	35	49	53	42	27	23	28	25	28	26	32
	Opiskelu/Studying	30	35	100	100	,	31	26	31	36	0	,	26	28
	Kotiäiti,-isä/Homemaker	,	,	,	100	,	100	13	20	9	33	18	18	19
	Eläkeläinen/Pensioned	100	100	43	37	45	45	,	100	50	69	37	42	44
VUOSI/YEAR	Työtön/Unemployed	27	27	33	37	67	42	30	35	30	36	24	31	36
	2000	23	34	33	45	43	36	25	23	24	28	33	26	31
	2001	25	28	34	43	40	35	23	24	25	28	31	26	30
	2002	29	33	37	45	51	40	26	26	27	28	34	28	34

SUOMALAISEN AIKUISVÄESTÖN TERVEYSKÄYTTÄYTYMINEN 2002 – HEALTH BEHAVIOUR AMONG FINNISH ADULT POPULATION 2002

TAULUKKO 90.A Mitä vastaaja ajattelee omien ruokailutottumusten terveellisyydestä.
TABLE 90.A. Respondent's opinion on his/her own dietary habits.

	Miehet/Males						Naiset/Females						Total	Total
	Ikäryhmä/Age group						Ikäryhmä/Age group							
	15-24	25-34	35-44	45-54	55-64	Total	15-24	25-34	35-44	45-54	55-64	Total		
Erittäin terveellisesti/Very healthy	7,3	6,7	4,4	5,9	6,1	6,0	4,3	4,2	5,5	8,6	5,1	5,7	5,8	
Melko terveellisesti/Quite healthy	60,2	60,3	62,7	62,0	62,8	61,7	64,6	66,0	72,3	68,1	69,6	68,3	65,3	
Hieman epäterveellisesti/Rather unhealthy	30,1	30,5	31,5	30,7	28,8	30,3	29,9	28,2	20,6	22,1	23,9	24,6	27,2	
Erittäin epäterveellisesti/Very unhealthy	2,4	2,5	1,4	1,3	2,2	1,9	1,2	1,6	1,6	1,2	1,5	1,4	1,6	
Yhteensä/Total (%)	100,0	100,0	100,0	100,0	100,0	100,0	100,0	100,0	100,0	100,0	100,0	100,0	100,0	
Yhteensä/Total (N)	246	239	295	371	312	1463	328	312	383	408	335	1766	3229	
Puuttuvia/Missing (n)	5	2	3	3	5	18	2	3	2	2	3	12	30	

TAULUKKO 90.B Niiden osuus, jotka pitävät ruokailutottumuksiaan erittäin tai melko terveellisenä.
TABLE 90.B. Proportion of those who think that his/her own dietary habits are healthy.

		Miehet/Males						Naiset/Females						Total	Total
		Ikäryhmä/Age group						Ikäryhmä/Age group							
		15-24	25-34	35-44	45-54	55-64	Total	15-24	25-34	35-44	45-54	55-64	Total		
SIVILISÄÄTY/ MARITAL STATUS	Naimisissa tai avoliitossa/Married	50	68	68	71	74	70	76	72	78	77	77	76	73	
	Naimaton/Single	70	66	74	66	44	68	67	67	76	83	74	70	69	
	Eronnut/Divorced	,	75	52	54	56	55	50	70	76	70	67	70	64	
	Leski/Widowed	0	,	0	0	67	33	,	0	,	57	68	63	58	
KOULUTUS/ EDUCATION	0-9 vuotta/0-9 years	78	69	69	64	67	68	73	62	67	68	68	69	68	
	10-12 vuotta/10-12 years	65	63	60	68	70	65	68	63	77	77	76	73	69	
	13 v. tai enemmän/13+ years	61	69	72	71	71	70	69	72	79	82	82	77	74	
ASUINALUE/ LIVING AREA	Uusimaa/South-Finland	68	67	78	73	65	71	69	70	77	76	80	75	73	
	Länsi-Suomi/West-Finland	66	70	73	70	69	70	70	75	84	76	76	77	73	
	Keski-Suomi/Middle Fin.	70	67	68	57	69	65	68	69	76	78	67	72	69	
	Kaakkois-Suomi/South-East	67	47	47	73	84	66	60	67	74	75	75	71	69	
	Itä-Suomi/East-Finland	68	73	52	70	69	65	82	71	63	73	69	71	68	
KAUPUNGIS- TUMISASTE/ URBANISATION	Pääkaupunkiseutu/ Metropolitan area	65	73	81	73	65	72	70	72	74	79	82	75	74	
	Isot kaupungit/Cities	64	68	67	67	70	67	66	72	75	82	75	74	71	
	Pienet kaupungit/Towns	72	66	64	66	70	68	71	74	82	74	71	74	71	
	Muu kunta/Rural area	68	62	63	68	69	66	69	64	79	74	74	72	69	
AMMATTI/ OCCUPATION	Maataloustyö/Agricultural	67	100	71	69	57	69	0	67	89	82	80	77	71	
	Tehdastyö/Industrial work	63	61	55	69	67	63	67	76	75	69	50	68	64	
	Toimistotyö/Office work	41	72	79	74	69	72	63	73	79	79	80	77	75	
	Opiskelu/Studying	73	52	0	100	,	70	73	62	82	100	,	73	72	
	Kotiäiti,-isä/Homemaker	,	,	,	0	,	0	43	73	74	67	92	73	72	
	Eläkeläinen/Pensioned	100	100	29	60	77	72	,	67	60	59	74	71	71	
VUOSI/YEAR	Työtön/Unemployed	50	73	73	59	48	58	30	53	65	68	55	58	58	
	2002	67	67	67	68	69	68	69	70	78	77	75	74	71	

TAULUKKO 91.A. Alkoholijuomien käyttö viimeksi kuluneen 12 kuukauden aikana sukupuolen ja iän mukaan (%).
TABLE 91.A. Consumption of alcoholic drinks in the past 12 months by sex and age (%).

	Miehet/Males						Naiset/Females						Total	Total
	Ikäryhmä/Age group						Ikäryhmä/Age group							
	15-24	25-34	35-44	45-54	55-64	Total	15-24	25-34	35-44	45-54	55-64	Total		
On käyttänyt/Yes	75,1	95,0	90,9	92,2	90,2	89,1	83,8	94,6	91,9	87,5	73,7	86,4	87,6	
Ei ole käyttänyt/No	24,9	5,0	9,1	7,8	9,8	10,9	16,2	5,4	8,1	12,5	26,3	13,6	12,4	
Yhteensä/Total (%)	100,0	100,0	100,0	100,0	100,0	100,0	100,0	100,0	100,0	100,0	100,0	100,0	100,0	
Yhteensä/Total (N)	245	239	296	373	315	1468	327	313	382	407	335	1764	3232	
Puuttavia/Missing (n)	6	2	2	1	2	13	3	2	3	3	3	14	27	

TAULUKKO 91.B Niiden osuus taustamuuttujien mukaan, jotka eivät ole käyttäneet alkoholijuomia viimeksi kuluneen vuoden aikana (%).
TABLE 91.B. Proportion of persons who have not consumed alcoholic drinks in the past 12 months by background variables (%).

		Miehet/Males						Naiset/Females						Total	Total
		Ikäryhmä/Age group						Ikäryhmä/Age group							
		15-24	25-34	35-44	45-54	55-64	Total	15-24	25-34	35-44	45-54	55-64	Total		
SIVILISÄÄTY/ MARITAL STATUS	Naimisissa tai avoliitossa/Married		7	4	8	6	8	7	3	6	8	12	24	12	10
	Naimaton/Single		27	7	12	19	20	20	20	3	9	18	42	16	18
	Eronnut/Divorced		,	0	10	5	11	8	0	10	11	11	19	13	11
	Leski/Widowed		0	,	100	0	33	33	,	0	,	29	61	50	47
KOULUTUS/ EDUCATION	0-9 vuotta/0-9 years		61	15	16	9	14	20	47	8	17	15	34	30	24
	10-12 vuotta/10-12 years		18	4	8	8	5	9	11	9	10	11	26	13	11
	13 v. tai enemmän/13+		8	5	9	5	9	7	2	5	6	12	14	7	7
ASUINALUE/ LIVING AREA	Uusimaa/South-Finland		20	6	10	5	5	8	13	5	7	4	19	9	9
	Länsi-Suomi/West-Finland		29	4	6	8	14	12	17	6	7	21	27	16	14
	Keski-Suomi/Middle Fin.		26	2	10	7	9	10	15	6	7	13	20	12	11
	Kaakkois-Suomi/South-East		19	11	3	9	13	10	13	0	6	5	27	12	11
	Itä-Suomi/East-Finland		30	7	3	13	13	13	14	6	7	6	46	16	15
	Pohjois-Suomi/North-Fin.		25	6	21	10	11	14	28	6	15	23	39	22	18
KAUPUNGIS- TUMISASTE/ URBANISATION	Pääkaupunkiseutu/ Metropolitan area		18	8	11	4	2	8	8	4	5	2	20	7	8
	Isot kaupungit/Cities		13	3	5	3	7	6	11	0	13	12	17	11	8
	Pienet kaupungit/Towns		25	7	4	9	14	12	14	7	9	9	30	14	13
	Muu kunta/Rural area		34	3	14	11	12	15	27	10	6	21	33	20	17
AMMATTI/ OCCUPATION	Maataloustyö/Agricultural		33	0	13	12	14	13	0	67	22	9	40	23	15
	Tehdastyö/Industrial work		8	4	9	10	10	8	0	6	13	13	38	15	10
	Toimistotyö/Office work		0	4	8	3	7	5	2	3	5	11	16	8	7
	Opiskelu/Studying		33	4	0	100	,	29	20	0	9	0	,	17	21
	Kotiäiti,-isä/Homemaker		,	,	,	0	,	0	13	27	9	17	17	18	17
	Eläkeläinen/Pensioned		0	50	14	25	12	14	,	0	40	47	36	37	26
	Työtön/Unemployed		19	18	20	6	14	14	11	0	9	11	28	13	13
VUOSI/YEAR	1982-1985		26	7	10	16	23	15	24	17	22	36	56	30	23
	1986-1989		24	8	9	11	20	14	22	14	19	29	49	25	20
	1990-1992		22	6	7	11	19	13	19	13	15	22	41	21	17
	1993-1995		20	5	6	10	15	11	18	9	12	17	32	17	14
	1996-1998		18	5	6	8	12	9	13	9	10	12	28	14	12
	1999-2000		19	6	6	8	11	9	16	11	9	14	29	15	13
	2001		19	5	4	9	14	10	15	9	8	14	25	14	12
	2002		25	5	9	8	10	11	16	5	8	13	26	14	12

TAULUKKO 92.A. Oluen (IV tai III) käytön määrä viimeksi kuluneen viikon aikana sukupuolen ja iän mukaan (%).
TABLE 92.A. Beer consumption in the past week by sex and age (%).

	Miehet/Males						Naiset/Females						Total	Total
	Ikäryhmä/Age group						Ikäryhmä/Age group							
	15-24	25-34	35-44	45-54	55-64	Total	15-24	25-34	35-44	45-54	55-64	Total		
Ei yhtään pullollista/Not at all	56,6	26,1	31,5	32,1	42,3	37,3	74,5	72,1	58,4	62,7	74,0	67,8	53,9	
1-2 pullollista/1-2 bottles	8,4	17,8	12,8	19,3	19,6	15,9	8,2	12,7	23,4	22,9	16,0	17,2	16,6	
3-4 pullollista/3-4 bottles	5,2	13,3	15,4	11,5	13,2	11,9	5,5	7,6	8,6	6,6	5,3	6,7	9,1	
Yli neljä pullollista/More than four bottles	29,9	42,7	40,3	37,2	24,9	34,8	11,8	7,6	9,6	7,8	4,7	8,3	20,4	
Yhteensä/Total (%)	100,0	100,0	100,0	100,0	100,0	100,0	100,0	100,0	100,0	100,0	100,0	100,0	100,0	
Yhteensä/Total (N)	251	241	298	374	317	1481	330	315	385	410	338	1778	3259	

TAULUKKO 92.B. Ei yhtään pullollista olutta viikon aikana juoneiden osuus taustamuuttujien mukaan (%).
TABLE 92.B. Proportion of persons who have not drunk any beer in the past week by background variables (%).

		Miehet/Males						Naiset/Females						Total	Total
		Ikäryhmä/Age group						Ikäryhmä/Age group							
		15-24	25-34	35-44	45-54	55-64	Total	15-24	25-34	35-44	45-54	55-64	Total		
SIVILISÄÄTY/ MARITAL STATUS	Naimisissa/Married	36	26	29	27	41	32	79	72	60	62	73	67	51	
	Naimaton/Single	59	27	37	51	65	50	73	72	49	65	76	69	60	
	Eronnut/Divorced	,	25	43	38	32	36	100	90	65	60	71	67	55	
	Leski/Widowed	100	,	100	0	33	50	,	0	,	100	95	93	85	
KOULUTUS/ EDUCATION	0-9 vuotta/0-9 years	80	31	53	30	43	45	83	85	61	61	81	75	60	
	10-12 vuotta/10-12 years	53	23	27	33	46	37	71	82	63	65	74	70	54	
	13 v. tai enemmän/13+	39	28	31	32	40	33	70	70	56	61	64	63	51	
ASUINALUE/ LIVING AREA	Uusimaa/South-Finland	48	21	28	19	33	29	73	71	50	62	62	63	48	
	Länsi-Suomi/West-Finland	59	35	31	31	47	40	74	72	59	64	80	69	56	
	Keski-Suomi/Middle Fin.	61	22	34	37	39	38	74	73	64	58	72	68	55	
	Kaakkois-Suomi/South-East	59	39	20	24	50	36	73	63	56	68	77	68	54	
	Itä-Suomi/East-Finland	57	33	32	55	52	47	77	76	70	48	81	69	57	
KAUPUNGIS- TUMISASTE/ URBANISATION	Pääkaupunkiseutu/ Metropolitan area	50	24	29	16	34	29	68	67	45	54	59	58	47	
	Isot kaupungit/Cities	41	24	36	25	39	32	73	74	61	55	75	67	51	
	Pienet kaupungit/Towns	64	30	22	41	51	42	75	68	61	69	79	70	58	
	Muu kunta/Rural area	63	27	36	33	41	40	79	79	65	66	78	73	57	
AMMATTI/ OCCUPATION	Maataloustyö/Agricultural	33	17	58	35	64	48	50	67	56	64	60	60	51	
	Tehdastyö/Industrial work	34	27	31	29	29	30	100	94	53	47	88	67	36	
	Toimistotyö/Office work	43	24	26	26	33	28	64	69	58	63	69	63	51	
	Opiskelu/Studying	64	35	100	100	,	61	77	72	55	75	,	75	70	
	Kotiäiti,-isä/Homemaker	,	,	,	0	,	0	88	93	70	58	67	78	77	
	Eläkeläinen/Pensioned	0	50	43	55	58	56	,	33	80	94	82	82	70	
VUOSI/YEAR	Työtön/Unemployed	53	27	47	47	31	41	60	59	57	64	69	63	52	
	1982-1985	66	40	45	60	66	54	80	68	74	83	90	79	66	
	1986-1989	58	37	40	48	61	48	73	60	65	77	88	72	60	
	1990-1992	55	30	31	41	55	41	67	54	52	68	83	64	53	
	1993-1995	50	24	26	34	45	35	68	53	50	61	77	61	49	
	1996-1998	52	29	29	34	46	37	74	62	56	61	78	65	52	
	1999-2000	53	30	28	34	41	37	80	71	59	66	77	70	55	
	2001	50	31	27	33	45	37	78	69	57	62	72	67	53	
2002	57	26	32	32	42	37	75	72	58	63	74	68	54		

TAULUKKO 93.A. Long drink -juomien käytön määrä viimeksi kuluneen viikon aikana sukupuolen ja iän mukaan (%).
TABLE 93.A. Consumption of long drinks in the past week by sex and age (%).

	Miehet/Males						Naiset/Females						Total	Total
	Ikäryhmä/Age group						Ikäryhmä/Age group							
	15-24	25-34	35-44	45-54	55-64	Total	15-24	25-34	35-44	45-54	55-64	Total		
Ei yhtään pullollista/Not at all	89,2	88,8	93,6	93,6	95,9	92,6	89,4	94,3	90,6	90,0	92,0	91,2	91,8	
1-2 pullollista/1-2 bottles	5,6	8,3	4,4	3,2	2,8	4,6	8,5	5,1	7,0	7,1	7,1	7,0	5,9	
3-4 pullollista/3-4 bottles	2,0	2,1	1,0	1,3	,3	1,3	,9	,6	1,8	2,0	,6	1,2	1,3	
Yli neljä pullollista/More than four bottles	3,2	,8	1,0	1,9	,9	1,6	1,2	,0	,5	1,0	,3	,6	1,0	
Yhteensä/Total (%)	100,0	100,0	100,0	100,0	100,0	100,0	100,0	100,0	100,0	100,0	100,0	100,0	100,0	
Yhteensä/Total (N)	251	241	298	374	317	1481	330	315	385	410	338	1778	3259	

TAULUKKO 93.B. Ei yhtään pullollista long drink -juomia viikon aikana juoneiden osuus taustamuuttujien mukaan (%).
TABLE 93.B. Proportion of persons who have not consumed any long drinks in the past week by background variables (%).

		Miehet/Males						Naiset/Females						Total	Total
		Ikäryhmä/Age group						Ikäryhmä/Age group							
		15-24	25-34	35-44	45-54	55-64	Total	15-24	25-34	35-44	45-54	55-64	Total		
SIVILISÄÄTY/ MARITAL STATUS	Naimisissa/Married	96	90	95	94	97	94	91	96	90	89	92	92	93	
	Naimaton/Single	88	85	94	92	92	89	89	90	91	93	95	90	90	
	Eronnut/Divorced	,	100	86	92	92	91	100	100	95	91	88	92	91	
	Leski/Widowed	100	,	100	100	100	100	,	100	,	86	95	93	94	
KOULUTUS/ EDUCATION	0-9 vuotta/0-9 years	95	85	100	94	97	95	96	100	89	91	93	93	94	
	10-12 vuotta/10-12 years	86	88	92	93	95	91	88	96	90	89	89	90	90	
	13 v. tai enemmän/13+	90	89	94	94	97	93	89	94	91	90	93	91	92	
ASUINALUE/ LIVING AREA	Uusimaa/South-Finland	84	88	93	99	92	92	90	96	92	88	88	91	91	
	Länsi-Suomi/West-Finland	84	93	94	92	94	91	86	94	92	92	96	92	92	
	Keski-Suomi/Middle Fin.	92	89	98	92	96	93	84	89	87	93	92	89	91	
	Kaakkois-Suomi/South-East	100	94	93	93	100	96	97	95	88	88	86	90	92	
	Itä-Suomi/East-Finland	86	87	87	87	100	90	95	100	81	91	96	92	91	
KAUPUNGIS- TUMISASTE/ URBANISATION	Pääkaupunkiseutu/ Metropolitan area	88	90	93	98	91	92	90	95	92	92	92	92	92	
	Isot kaupungit/Cities	91	86	94	92	97	92	88	93	92	90	92	91	91	
	Pienet kaupungit/Towns	89	93	90	92	96	92	91	96	89	85	94	90	91	
	Muu kunta/Rural area	88	88	96	95	97	94	89	93	89	93	90	91	92	
AMMATTI/ OCCUPATION	Maataloustyö/Agricultural	100	100	92	92	100	95	100	100	78	100	80	90	94	
	Tehdastyö/Industrial work	84	90	95	92	94	92	100	76	94	81	94	86	91	
	Toimistotyö/Office work	91	87	93	94	97	93	93	94	90	91	90	91	92	
	Opiskelu/Studying	89	100	100	100	,	91	89	100	91	100	,	90	91	
	Kotiäiti,-isä/Homemaker	,	,	,	100	,	100	88	97	100	92	92	95	95	
	Eläkeläinen/Pensioned	100	50	86	90	96	94	,	100	100	94	94	95	94	
VUOSI/YEAR	Työtön/Unemployed	94	91	93	97	90	93	80	94	96	82	90	89	91	
	1982-1985	92	92	94	96	97	94	93	95	95	96	99	95	95	
	1986-1989	92	92	92	95	96	93	93	94	94	95	98	95	94	
	1990-1992	95	93	94	94	96	94	93	94	94	93	96	94	94	
	1993-1995	90	94	94	96	97	94	88	93	93	93	95	92	93	
	1996-1998	83	89	91	92	96	91	84	90	88	88	92	88	89	
	1999-2000	86	87	90	92	92	90	90	92	89	90	94	91	90	
	2001	84	92	93	92	95	92	90	94	93	91	94	92	92	
	2002	89	89	94	94	96	93	89	94	91	90	92	91	92	

TAULUKKO 94.A. Väkevän alkoholin käytön määrä viimeksi kuluneen viikon aikana sukupuolen ja iän mukaan (%).
TABLE 94.A. Consumption of strong alcohol in the past week by sex and age (%).

	Miehet/Males						Naiset/Females						Total	Total
	Ikäryhmä/Age group						Ikäryhmä/Age group							
	15-24	25-34	35-44	45-54	55-64	Total	15-24	25-34	35-44	45-54	55-64	Total		
Ei yhtään/Not at all	76,9	64,3	61,4	59,4	64,7	64,7	79,4	87,3	83,4	85,6	84,9	84,1	75,3	
1-2 annosta/1-2 drinks	10,0	17,0	14,1	12,3	11,0	12,8	13,0	7,6	10,6	8,5	11,2	10,2	11,4	
3-4 annosta/3-4 drinks	5,2	8,3	7,7	9,1	8,8	8,0	4,5	3,2	3,1	3,4	2,1	3,3	5,4	
Yli neljä annosta/More than four drinks	8,0	10,4	16,8	19,3	15,5	14,6	3,0	1,9	2,9	2,4	1,8	2,4	7,9	
Yhteensä/Total (%)	100,0	100,0	100,0	100,0	100,0	100,0	100,0	100,0	100,0	100,0	100,0	100,0	100,0	
Yhteensä/Total (N)	251	241	298	374	317	1481	330	315	385	410	338	1778	3259	

TAULUKKO 94.B. Ei yhtään väkevää alkoholia viikon aikana juoneiden osuus taustamuuttujien mukaan (%).
TABLE 94.B. Proportion of persons who have not consumed any strong alcohol in the past week by background variables (%).

		Miehet/Males						Naiset/Females						Total	Total
		Ikäryhmä/Age group						Ikäryhmä/Age group							
		15-24	25-34	35-44	45-54	55-64	Total	15-24	25-34	35-44	45-54	55-64	Total		
SIVIILISÄÄTY/ MARITAL STATUS	Naimisissa/Married	68	64	58	58	62	60	81	88	85	87	85	86	74	
	Naimaton/Single	78	65	75	64	81	74	79	85	76	83	86	80	77	
	Eronnut/Divorced	,	100	67	67	71	70	50	80	84	82	77	81	76	
	Leski/Widowed	100	,	100	0	33	50	,	100	,	86	100	96	88	
KOULUTUS/ EDUCATION	0-9 vuotta/0-9 years	91	62	75	59	75	71	92	92	94	85	90	89	80	
	10-12 vuotta/10-12 years	73	71	58	61	51	64	74	89	83	86	83	82	73	
	13 v. tai enemmän/13+	69	61	61	58	63	61	77	86	83	85	80	83	75	
ASUINALUE/ LIVING AREA	Uusimaa/South-Finland	73	60	58	55	62	61	74	89	80	77	82	81	72	
	Länsi-Suomi/West-Finland	78	61	62	64	76	68	82	85	87	81	86	84	77	
	Keski-Suomi/Middle Fin.	73	69	68	52	57	63	83	83	83	86	89	85	75	
	Kaakkois-Suomi/South-East	86	78	63	58	63	67	73	89	76	95	80	84	76	
	Itä-Suomi/East-Finland	71	80	61	61	70	67	82	94	93	100	85	91	79	
KAUPUNGIS- TUMISASTE/ URBANISATION	Pääkaupunkiseutu/ Metropolitan area	76	59	64	59	66	64	73	93	79	79	83	82	75	
	Isot kaupungit/Cities	68	64	63	52	66	62	77	88	82	83	83	83	73	
	Pienet kaupungit/Towns	76	70	61	57	65	64	85	76	84	88	90	85	76	
	Muu kunta/Rural area	83	64	60	66	63	67	79	90	88	88	82	86	76	
AMMATTI/ OCCUPATION	Maataloustyö/Agricultural	33	67	63	54	73	62	50	100	89	73	60	77	66	
	Tehdastyö/Industrial work	61	64	60	58	63	61	100	82	76	78	88	81	64	
	Toimistotyö/Office work	65	64	57	58	61	60	71	87	82	85	81	83	75	
	Opiskelu/Studying	83	61	100	100	,	81	80	90	91	75	,	82	81	
	Kotiäiti,-isä/Homemaker	,	,	,	0	,	0	100	97	96	100	75	94	93	
	Eläkeläinen/Pensioned	0	100	86	70	66	68	,	100	80	82	90	89	79	
VUOSI/YEAR	Työtön/Unemployed	76	82	67	72	69	72	80	76	91	93	93	89	81	
	1982-1985	77	57	56	61	68	63	82	77	78	83	93	82	73	
	1986-1989	74	58	56	55	67	62	80	79	79	82	89	81	72	
	1990-1992	75	62	54	56	63	62	81	81	80	81	88	82	72	
	1993-1995	77	67	61	60	62	65	85	82	82	81	86	83	75	
	1996-1998	74	65	61	56	58	62	83	84	81	81	84	83	73	
	1999-2000	72	62	59	60	56	62	82	84	83	82	83	83	73	
	2001	73	62	63	56	60	62	81	81	77	80	81	80	72	
2002	77	64	61	59	65	65	79	87	83	86	85	84	75		

TAULUKKO 95.A. Viinin tai vast. käytön määrä viimeksi kuluneen viikon aikana sukupuolen ja iän mukaan (%).
TABLE 95.A. Consumption of wine or similar drinks in the past week by sex and age (%).

	Miehet/Males						Naiset/Females						Total	Total
	Ikäryhmä/Age group						Ikäryhmä/Age group							
	15-24	25-34	35-44	45-54	55-64	Total	15-24	25-34	35-44	45-54	55-64	Total		
Ei yhtään lasillista/Not at all	88,8	73,9	66,1	66,3	64,7	71,0	81,5	75,2	60,8	60,0	66,0	68,0	69,3	
1-2 lasillista/1-2 glasses	6,4	14,9	13,1	11,5	15,1	12,3	11,2	15,9	20,5	21,2	18,0	17,7	15,2	
3-4 lasillista/3-4 glasses	2,8	5,0	10,4	9,6	8,5	7,6	4,8	6,0	8,3	8,5	8,9	7,4	7,5	
Yli neljä lasillista/More than four glasses	2,0	6,2	10,4	12,6	11,7	9,1	2,4	2,9	10,4	10,2	7,1	6,9	7,9	
Yhteensä/Total (%)	100,0	100,0	100,0	100,0	100,0	100,0	100,0	100,0	100,0	100,0	100,0	100,0	100,0	
Yhteensä/Total (N)	251	241	298	374	317	1481	330	315	385	410	338	1778	3259	

TAULUKKO 95.B. Ei yhtään viinilasillista viikon aikana juoneiden osuus taustamuuttujien mukaan (%).
TABLE 95.B. Proportion of persons who have consumed no wine in the past week by background variables (%).

	Miehet/Males						Naiset/Females						Total	Total
	Ikäryhmä/Age group						Ikäryhmä/Age group							
	15-24	25-34	35-44	45-54	55-64	Total	15-24	25-34	35-44	45-54	55-64	Total		
SIVIILISÄÄTY/ MARITAL STATUS	Naimisissa/Married	86	74	61	65	61	65	81	74	60	61	63	65	65
	Naimaton/Single	89	73	80	76	85	83	82	80	64	63	81	77	80
	Eronnut/Divorced	,	75	90	64	71	73	50	70	68	58	67	64	67
	Leski/Widowed	100	,	100	100	100	100	,	100	,	29	84	70	76
KOULUTUS/ EDUCATION	0-9 vuotta/0-9 years	96	100	91	77	80	83	93	69	94	69	74	78	80
	10-12 vuotta/10-12 years	89	86	76	73	56	77	80	93	68	65	67	73	75
	13 v. tai enemmän/13+	78	64	52	51	51	57	73	72	55	52	51	61	59
ASUINALUE/ LIVING AREA	Uusimaa/South-Finland	80	66	53	58	55	61	80	70	47	45	51	58	59
	Länsi-Suomi/West-Finland	90	72	68	61	64	70	81	70	61	63	63	67	68
	Keski-Suomi/Middle Fin.	96	81	64	69	70	76	77	80	65	63	71	71	73
	Kaakkois-Suomi/South-East	95	94	77	67	81	80	90	63	65	61	68	68	73
	Itä-Suomi/East-Finland	82	67	74	65	67	71	77	94	67	67	92	78	74
KAUPUNGIS- TUMISASTE/ URBANISATION	Pääkaupunkiseutu/ Metropolitan area	79	55	44	53	49	54	77	68	39	43	53	55	55
	Isot kaupungit/Cities	86	77	69	63	63	71	79	78	60	59	63	67	69
	Pienet kaupungit/Towns	88	76	71	68	74	74	86	71	65	66	71	72	73
	Muu kunta/Rural area	95	83	73	71	65	76	81	83	75	64	71	74	75
AMMATTI/ OCCUPATION	Maataloustyö/Agricultural	100	83	96	81	64	81	100	67	89	36	80	67	77
	Tehdastyö/Industrial work	87	85	77	69	69	76	100	88	65	69	75	74	76
	Toimistotyö/Office work	83	65	48	56	45	55	84	69	56	56	54	60	58
	Opiskelu/Studying	90	74	100	100	,	88	81	85	45	25	,	79	83
	Kotiäiti,-isä/Homemaker	,	,	,	0	,	0	75	87	61	58	42	68	67
	Eläkeläinen/Pensioned	0	50	86	80	79	78	,	100	90	76	77	79	78
VUOSI/YEAR	Työtön/Unemployed	94	73	87	81	76	82	80	94	91	79	69	81	82
	1982-1985	88	81	78	81	85	82	87	79	75	76	85	80	81
	1986-1989	91	83	79	79	86	83	83	78	75	73	82	78	81
	1990-1992	86	75	73	74	79	77	79	70	64	67	76	71	74
	1993-1995	82	68	66	66	69	70	76	61	60	60	66	64	67
	1996-1998	87	72	70	67	71	73	81	70	65	61	67	68	70
	1999-2000	87	74	68	66	65	71	84	71	63	64	67	69	70
	2001	86	73	65	67	69	71	84	66	59	59	57	64	68
2002	89	74	66	66	65	71	82	75	61	60	66	68	69	

TAULUKKO 96.A. Siiderin tai kevytviinin käytön määrä viimeksi kuluneen viikon aikana sukupuolen ja iän mukaan (%).
TABLE 96.A. Consumption of cider and mild wine in the past week by sex and age (%).

	Miehet/Males						Naiset/Females						Total	Total
	Ikäryhmä/Age group						Ikäryhmä/Age group							
	15-24	25-34	35-44	45-54	55-64	Total	15-24	25-34	35-44	45-54	55-64	Total		
Ei yhtään lasillista/Not at all	79,3	73,0	84,6	92,0	93,4	85,6	60,0	63,2	69,8	82,2	88,8	73,3	78,9	
1-2 lasillista/1-2 glasses	13,9	17,8	10,4	5,3	4,7	9,7	22,7	20,0	18,8	14,1	8,6	16,7	13,5	
3-4 lasillista/3-4 glasses	2,4	2,9	3,7	1,6	,6	2,2	9,1	8,9	6,8	2,4	2,4	5,7	4,1	
Yli neljä lasillista/More than four glasses	4,4	6,2	1,3	1,1	1,3	2,6	8,2	7,9	4,7	1,2	,3	4,3	3,5	
Yhteensä/Total (%)	100,0	100,0	100,0	100,0	100,0	100,0	100,0	100,0	100,0	100,0	100,0	100,0	100,0	
Yhteensä/Total (N)	251	241	298	374	317	1481	330	315	384	410	338	1777	3258	

TAULUKKO 96.B. Ei yhtään siideri- tai kevytviinilasillista viikon aikana juoneiden osuus taustamuuttujien mukaan (%).
TABLE 96.B. Proportion of persons who have consumed no cider or mild wine in the past week by background variables (%).

		Miehet/Males						Naiset/Females						Total	Total
		Ikäryhmä/Age group						Ikäryhmä/Age group							
		15-24	25-34	35-44	45-54	55-64	Total	15-24	25-34	35-44	45-54	55-64	Total		
SIVILISÄÄTY/ MARITAL STATUS	Naimisissa tai avoliitossa/Married		75	74	86	92	94	88	53	64	69	83	88	75	81
	Naimaton/Single		80	69	76	93	92	80	62	59	73	74	100	66	73
	Eronnut/Divorced		,	100	86	87	87	87	50	60	68	84	88	79	82
	Leski/Widowed		100	,	100	100	100	100	,	100	,	71	84	81	85
KOULUTUS/ EDUCATION	0-9 vuotta/0-9 years		91	77	97	90	94	92	78	77	78	77	88	82	87
	10-12 vuotta/10-12 years		75	71	83	91	94	82	56	73	68	82	90	72	77
	13 v. tai enemmän/13+		78	73	85	94	92	85	53	60	70	83	90	70	76
ASUINALUE/ LIVING AREA	Uusimaa/South-Finland		70	64	89	92	97	84	55	64	69	76	87	70	76
	Länsi-Suomi/West-Finland		79	76	77	91	92	84	60	64	70	87	87	75	79
	Keski-Suomi/Middle Fin.		86	74	88	96	91	88	59	60	70	84	85	71	78
	Kaakkois-Suomi/South-East		86	83	73	87	88	84	57	53	65	77	91	72	77
	Itä-Suomi/East-Finland		75	80	87	90	91	86	64	76	70	82	96	78	82
KAUPUNGIS- TUMISASTE/ URBANISATION	Pääkaupunkiseutu/ Metropolitan area		76	69	89	94	96	86	53	63	67	76	89	70	76
	Isot kaupungit/Cities		75	73	77	93	97	83	60	64	65	85	86	72	77
	Pienet kaupungit/Towns		80	72	83	90	93	86	62	62	76	79	92	75	80
	Muu kunta/Rural area		82	77	88	92	91	87	62	63	70	86	87	74	81
AMMATTI/ OCCUPATION	Maataloustyö/Agricultural		33	67	100	92	86	89	50	67	89	100	80	87	88
	Tehdastyö/Industrial work		61	76	81	92	94	83	100	71	65	84	81	78	82
	Toimistotyö/Office work		74	71	86	92	94	85	52	57	68	81	86	71	76
	Opiskelu/Studying		84	83	100	100	,	84	61	67	73	100	,	62	71
	Kotiäiti,-isä/Homemaker		,	,	,	100	,	100	63	87	70	83	92	80	80
	Eläkeläinen/Pensioned		100	100	100	90	92	93	,	100	90	82	92	91	92
	Työtön/Unemployed		88	73	73	97	97	89	70	76	83	79	93	82	86
VUOSI/YEAR	1997-1998		79	81	93	93	95	89	74	73	82	88	91	82	85
	1999-2000		74	78	83	92	93	85	65	65	76	84	87	76	80
	2001		77	78	89	89	95	86	65	68	77	82	85	76	81
	2002		79	73	85	92	93	86	60	63	70	82	89	73	79

TAULUKKO 97.A. Käytetyn oluen laatu sukupuolen ja iän mukaan (%).
 TABLE 97.A. Quality of beer consumed by sex and age (%).

	Miehet/Males						Naiset/Females						Total	Total
	Ikäryhmä/Age group						Ikäryhmä/Age group							
	15-24	25-34	35-44	45-54	55-64	Total	15-24	25-34	35-44	45-54	55-64	Total		
Ei juo olutta/I don't drink beer	41,6	11,8	17,3	16,6	20,7	21,1	64,4	54,5	39,7	42,2	58,3	51,0	37,4	
Keskiolut/Medium strength	49,4	77,3	70,4	67,6	57,9	64,6	32,5	42,6	55,0	49,1	34,4	43,4	53,0	
Keski- ja A-olut yhtä usein/Medium and strong equally often	5,7	9,7	8,8	9,0	9,4	8,6	2,8	2,6	3,4	4,2	2,1	3,1	5,6	
A-olut/Strong beer	3,3	1,3	3,4	6,8	12,0	5,7	,3	,3	1,8	4,4	5,2	2,5	4,0	
Yhteensä/Total (%)	100,0	100,0	100,0	100,0	100,0	100,0	100,0	100,0	100,0	100,0	100,0	100,0	100,0	
Yhteensä/Total (N)	245	238	294	367	309	1453	326	312	380	405	326	1749	3202	
Puuttuvia/Missing (n)	6	3	4	7	8	28	4	3	5	5	12	29	57	

TAULUKKO 97.B. Yleensä keskiolutta juoneiden osuus taustamuuttujien mukaan (%).

TABLE 97.B. Proportion of persons who have consumed mainly medium strength beer (between 3.7 and 4.7% vol.).

		Miehet/Males						Naiset/Females							
		Ikäryhmä/Age group					Total	Ikäryhmä/Age group					Total	Total	
		15-24	25-34	35-44	45-54	55-64		15-24	25-34	35-44	45-54	55-64		Total	
SIVILISÄÄTY/ MARITAL STATUS	Naimisissa tai avoliitossa/Married	71	77	77	68	58	69	35	42	56	49	34	45	56	
	Naimaton/Single	46	76	53	61	48	54	32	42	52	36	35	36	45	
	Eronnut/Divorced	,	100	50	76	62	66	50	67	49	61	46	54	59	
	Leski/Widowed	100	,	0	100	67	67	,	100	,	43	5	19	27	
KOULUTUS/ EDUCATION	0-9 vuotta/0-9 years	19	54	52	67	54	53	15	38	50	44	21	28	41	
	10-12 vuotta/10-12 years	54	83	69	68	61	66	37	37	55	52	44	45	56	
	13 v. tai enemmän/13+	69	76	76	68	62	71	39	43	56	50	45	48	57	
ASUINALUE/ LIVING AREA	Uusimaa/South-Finland	57	78	77	76	66	71	41	39	59	53	37	46	57	
	Länsi-Suomi/West-Finland	43	77	71	64	55	62	32	53	55	43	36	43	52	
	Keski-Suomi/Middle Fin.	43	80	60	70	56	63	28	41	54	53	37	43	52	
	Kaakkois-Suomi/South-East	57	44	79	72	47	62	28	56	56	43	29	41	50	
	Itä-Suomi/East-Finland	48	86	71	42	47	56	32	35	44	64	20	41	49	
	Pohjois-Suomi/North-Fin.	53	88	63	67	64	67	26	41	53	46	35	41	53	
KAUPUNGIS- TUMISASTE/ URBANISATION	Pääkaupunkiseutu/ Metropolitan area	65	76	76	71	70	72	45	44	65	56	35	50	59	
	Isot kaupungit/Cities	63	79	69	75	67	71	30	52	54	54	40	47	58	
	Pienet kaupungit/Towns	41	78	71	65	51	61	30	45	55	48	31	42	51	
	Muu kunta/Rural area	41	76	68	65	53	60	29	32	48	43	33	38	48	
AMMATTI/ OCCUPATION	Maataloustyö/Agricultural	67	50	50	73	30	53	0	33	56	36	20	37	49	
	Tehdastyö/Industrial work	63	79	70	68	63	70	33	29	50	53	33	43	65	
	Toimistotyö/Office work	73	83	77	68	67	73	43	43	57	52	47	50	59	
	Opiskelu/Studying	41	65	100	0	,	44	30	49	55	50	,	34	38	
	Kotiäiti,-isä/Homemaker	,	,	,	100	,	100	38	23	50	55	25	36	37	
	Eläkeläinen/Pensioned	100	50	29	47	49	48	,	100	30	13	24	25	36	
	Työtön/Unemployed	65	73	60	74	66	68	40	65	57	41	34	46	57	
VUOSI/YEAR	1982-1985	19	26	28	28	26	26	14	18	21	14	10	16	21	
	1986-1989	23	23	27	31	28	26	16	21	23	17	13	19	22	
	1990-1992	40	44	40	38	35	39	31	39	36	28	19	32	35	
	1993-1995	64	79	66	57	51	64	47	60	53	41	26	47	55	
	1996-1998	56	73	68	59	48	61	39	54	53	44	27	44	52	
	1999-2000	54	74	73	61	54	63	29	45	55	44	31	42	52	
	2001	52	79	74	63	50	64	30	52	55	47	32	44	53	
	2002	49	77	70	68	58	65	33	43	55	49	34	43	53	

TAULUKKO 98.A. Kuinka usein tavallisesti juo olutta sukupuolen ja iän mukaan (%).
 TABLE 98.A. Frequency of drinking beer by sex and age (%).

	Miehet/Males						Naiset/Females						Total	Total
	Ikäryhmä/Age group						Ikäryhmä/Age group							
	15-24	25-34	35-44	45-54	55-64	Total	15-24	25-34	35-44	45-54	55-64	Total		
Päivittäin/Daily	1,2	2,5	5,8	6,5	7,1	4,9	,0	1,0	,3	,8	,9	,6	2,6	
2-3 kertaa viikossa/2-3 times a week	11,8	26,6	27,6	29,9	25,0	24,8	4,9	5,1	12,7	8,8	9,0	8,3	15,8	
Kerran viikossa/Once a week	16,7	27,4	23,1	21,6	18,2	21,3	7,0	9,3	17,5	16,8	11,2	12,7	16,6	
2-3 kertaa kuukaudessa/2-3 times a month	21,2	23,6	19,4	14,6	17,2	18,7	17,1	18,5	18,0	16,5	7,8	15,7	17,1	
Muutaman kerran vuodessa tai harvemmin/A few times a year	14,3	11,0	11,6	16,2	20,1	14,9	16,5	21,1	21,4	24,6	23,7	21,6	18,5	
Ei koskaan/Never	34,7	8,9	12,6	11,3	12,3	15,3	54,6	45,0	30,2	32,6	47,4	41,2	29,4	
Yhteensä/Total (%)	100,0	100,0	100,0	100,0	100,0	100,0	100,0	100,0	100,0	100,0	100,0	100,0	100,0	
Yhteensä/Total (N)	245	237	294	371	308	1455	328	313	378	399	321	1739	3194	
Puuttuvia/Missing (n)	6	4	4	3	9	26	2	2	7	11	17	39	65	

 TAULUKKO 98.B. Ei koskaan tai enintään muutaman kerran vuodessa olutta juoneiden osuus taustamuuttujien mukaan (%).
 TABLE 98.B. Proportion of persons who never or very rarely (at most a few times a year) drink beer by background variables (%).

		Miehet/Males						Naiset/Females						Total	Total
		Ikäryhmä/Age group						Ikäryhmä/Age group							
		15-24	25-34	35-44	45-54	55-64	Total	15-24	25-34	35-44	45-54	55-64	Total		
SIVILISÄÄTY/ MARITAL STATUS	Naimisissa tai avoliitossa/Married	32	20	22	24	32	25	76	68	52	56	70	61	45	
	Naimaton/Single	51	20	29	46	44	42	70	62	47	66	88	66	55	
	Eronnut/Divorced	,	0	35	29	24	27	50	60	60	55	67	60	47	
	Leski/Widowed	0	,	100	0	33	33	,	0	,	71	88	80	71	
KOULUTUS/ EDUCATION	0-9 vuotta/0-9 years	78	23	39	27	34	38	82	69	53	61	78	73	55	
	10-12 vuotta/10-12 years	46	15	24	30	32	31	66	74	56	55	70	63	47	
	13 v. tai enemmän/13+	27	23	21	25	31	25	69	65	49	57	62	59	46	
ASUINALUE/ LIVING AREA	Uusimaa/South-Finland	31	22	21	16	23	22	68	65	41	52	60	57	42	
	Länsi-Suomi/West-Finland	56	19	23	28	29	31	74	68	51	64	77	66	50	
	Keski-Suomi/Middle Fin.	52	17	24	23	35	29	69	69	54	54	66	62	48	
	Kaakkois-Suomi/South-East	57	33	11	20	38	29	67	50	56	63	73	63	48	
	Itä-Suomi/East-Finland	48	21	26	52	47	41	68	71	62	38	80	61	51	
KAUPUNGIS- TUMISASTE/ URBANISATION	Pääkaupunkiseutu/ Metropolitan area	24	24	20	12	20	20	60	57	35	43	61	51	38	
	Isot kaupungit/Cities	37	21	19	15	28	23	70	69	58	52	73	63	45	
	Pienet kaupungit/Towns	58	20	21	36	38	35	71	67	54	62	74	65	52	
	Muu kunta/Rural area	59	15	31	32	36	35	79	71	57	63	74	68	52	
AMMATTI/ OCCUPATION	Maataloustyö/Agricultural	33	17	46	27	55	39	100	67	67	55	60	63	46	
	Tehdastyö/Industrial work	26	22	23	24	27	24	67	82	44	50	73	60	30	
	Toimistotyö/Office work	23	15	20	22	25	21	63	63	51	55	64	57	44	
	Opiskelu/Studying	58	30	0	100	,	55	72	59	45	50	,	69	64	
	Kotiäiti-,isä/Homemaker	,	,	,	0	,	0	88	90	55	67	75	75	74	
	Eläkeläinen/Pensioned	0	50	29	65	41	44	,	33	60	94	79	78	62	
	Työtön/Unemployed	47	30	40	38	24	35	70	65	61	70	65	66	50	
VUOSI/YEAR	2000	48	28	21	26	30	29	75	62	51	64	70	64	48	
	2001	42	23	22	27	37	30	74	60	50	58	69	62	47	
	2002	49	20	24	27	32	30	71	66	52	57	71	63	48	

TAULUKKO 99.A. Kuinka usein juo väkevää alkoholia tai viinaa sukupuolen ja iän mukaan (%).
TABLE 99.A. Frequency of drinking strong alcohol or liquor by sex and age (%).

	Miehet/Males						Naiset/Females						Total	Total
	Ikäryhmä/Age group						Ikäryhmä/Age group							
	15-24	25-34	35-44	45-54	55-64	Total	15-24	25-34	35-44	45-54	55-64	Total		
Päivittäin/Daily	,0	,4	1,0	1,1	1,3	,8	,0	,0	,0	,0	,3	,1	,4	
2-3 kertaa viikossa/2-3 times a week	2,0	2,1	4,4	8,3	8,0	5,4	,9	,0	1,8	2,7	2,1	1,6	3,3	
Kerran viikossa/Once a week	4,9	7,9	10,1	12,9	17,6	11,2	2,1	,3	3,4	2,2	2,1	2,1	6,2	
2-3 kertaa kuukaudessa/2-3 times a month	28,2	34,7	30,4	28,2	22,1	28,4	21,1	12,5	11,2	13,5	12,1	14,0	20,5	
Muutaman kerran vuodessa tai harvemmin/A few times a year	33,5	47,7	40,2	39,2	39,4	39,9	52,0	66,7	64,2	57,4	53,2	58,7	50,2	
Ei koskaan/Never	31,4	7,1	13,9	10,2	11,5	14,3	23,9	20,5	19,3	24,3	30,2	23,6	19,3	
Yhteensä/Total (%)	100,0	100,0	100,0	100,0	100,0	100,0	100,0	100,0	100,0	100,0	100,0	100,0	100,0	
Yhteensä/Total (N)	245	239	296	372	312	1464	327	312	383	408	331	1761	3225	
Puuttuvia/Missing (n)	6	2	2	2	5	17	3	3	2	2	7	17	34	

TAULUKKO 99.B. Ei koskaan tai enintään muutaman kerran vuodessa väkeviä alkoholijuomia tai viinaa nauttineiden osuus (%).
 TABLE 99.B. Proportion of persons who never or very rarely (at most a few times a year) drink strong alcohol or liquor (%).

		Miehet/Males						Naiset/Females						Total
		Ikäryhmä/Age group						Ikäryhmä/Age group						
		15-24	25-34	35-44	45-54	55-64	Total	15-24	25-34	35-44	45-54	55-64	Total	
SIVILISÄÄTY/ MARITAL STATUS	Naimisissa tai avoliitossa/Married	50	57	53	49	50	51	76	89	84	82	83	84	69
	Naimaton/Single	67	49	63	54	64	62	75	81	80	83	95	78	70
	Eronnut/Divorced	,	100	48	50	51	52	100	100	84	77	79	81	70
	Leski/Widowed	0	,	100	0	33	33	,	100	,	86	94	92	81
KOULUTUS/ EDUCATION	0-9 vuotta/0-9 years	85	46	53	51	61	60	89	77	89	77	84	83	71
	10-12 vuotta/10-12 years	63	59	46	48	39	52	74	87	83	82	83	81	66
	13 v. tai enemmän/13+ years	49	54	61	48	48	53	69	88	84	83	83	83	71
ASUINALUE/ LIVING AREA	Uusimaa/South-Finland	59	48	56	40	43	48	75	86	81	77	74	79	66
	Länsi-Suomi/West-Finland	69	52	52	49	57	55	73	87	84	76	88	81	69
	Keski-Suomi/Middle Fin.	65	67	57	51	48	57	75	89	85	84	86	84	72
	Kaakkois-Suomi/South-East	62	56	43	50	59	53	77	89	82	91	83	85	71
	Itä-Suomi/East-Finland	59	79	52	57	53	58	86	82	89	85	85	86	71
	Pohjois-Suomi/North-Fin.	73	44	59	60	53	58	79	88	85	85	91	85	72
KAUPUNGIS- TUMISASTE/ URBANISATION	Pääkaupunkiseutu/ Metropolitan area	59	51	63	41	55	54	70	88	79	78	82	80	69
	Isot kaupungit/Cities	54	58	52	44	51	52	74	92	87	84	84	84	70
	Pienet kaupungit/Towns	65	57	50	45	58	54	81	79	83	77	85	81	69
	Muu kunta/Rural area	73	52	54	60	44	56	76	89	85	86	83	84	70
AMMATTI/ OCCUPATION	Maataloustyö/Agricultural	67	33	63	50	80	61	50	100	89	73	60	77	65
	Tehdastyö/Industrial work	34	52	50	43	48	46	67	81	69	75	80	76	52
	Toimistotyö/Office work	32	54	53	47	46	49	63	88	83	81	80	82	70
	Opiskelu/Studying	75	70	50	100	,	74	80	85	82	100	,	81	78
	Kotiäiti,-isiä/Homemaker	,	,	,	0	,	0	75	97	87	83	83	88	87
	Eläkeläinen/Pensioned	0	100	71	80	54	60	,	100	90	87	90	90	75
	Työtön/Unemployed	76	64	60	59	41	58	60	76	91	82	83	81	70
VUOSI/YEAR	1982-1985	64	40	40	49	58	49	71	66	69	76	88	74	62
	1986-1989	58	41	39	42	54	46	65	65	64	71	83	69	58
	1990-1992	58	44	37	41	49	46	63	67	63	68	80	68	57
	1993-1995	63	48	42	43	49	49	71	69	70	67	78	71	60
	1996-1998	59	50	46	40	46	48	68	72	69	67	75	70	59
	1999-2000	68	53	52	46	43	52	75	79	78	75	78	77	66
	2001	64	54	52	48	51	53	76	82	79	77	81	79	67
2002	65	55	54	49	51	54	76	87	84	82	83	82	70	

TAULUKKO 100.A. Kuinka usein tavallisesti juo viiniä sukupuolen ja iän mukaan (%).
 TABLE 100.A. Frequency of drinking wine by sex and age (%).

	Miehet/Males						Naiset/Females						Total
	Ikäryhmä/Age group						Ikäryhmä/Age group						
	15-24	25-34	35-44	45-54	55-64	Total	15-24	25-34	35-44	45-54	55-64	Total	
Päivittäin/Daily	,0	,8	,3	2,4	1,9	1,2	,0	,0	,8	,7	1,2	,6	,9
2-3 kertaa viikossa/2-3 times a week	,0	2,9	6,8	8,4	8,7	5,8	,3	2,9	10,8	9,6	8,8	6,8	6,3
Kerran viikossa/Once a week	3,3	8,8	10,1	8,4	11,0	8,5	2,7	6,4	9,7	10,0	7,0	7,4	7,9
2-3 kertaa kuukaudessa/2-3 times a month	7,3	24,7	22,6	20,2	14,8	18,1	15,9	26,3	20,8	20,8	14,3	19,6	19,0
Muutaman kerran vuodessa tai harvemmin/A few times a year	37,4	41,0	38,5	35,8	42,6	38,9	40,5	44,6	42,6	39,0	43,9	42,0	40,6
Ei koskaan/Never	52,0	21,8	21,6	24,8	21,0	27,4	40,5	19,9	15,3	19,9	24,7	23,6	25,4
Yhteensä/Total (%)	100,0	100,0	100,0	100,0	100,0	100,0	100,0	100,0	100,0	100,0	100,0	100,0	100,0
Yhteensä/Total (N)	246	239	296	371	310	1462	328	312	380	408	328	1756	3218
Puuttuvia/Missing (n)	5	2	2	3	7	19	2	3	5	2	10	22	41

 TAULUKKO 100.B. Ei koskaan tai enintään muutaman kerran vuodessa viiniä juoneiden osuus taustamuuttujien mukaan (%).
 TABLE 100.B. Proportion of persons who never or very rarely (at most a few times a year) drink wine by background variables (%).

		Miehet/Males						Naiset/Females						Total
		Ikäryhmä/Age group						Ikäryhmä/Age group						
		15-24	25-34	35-44	45-54	55-64	Total	15-24	25-34	35-44	45-54	55-64	Total	
SIVILISÄÄTY/ MARITAL STATUS	Naimisissa/Married	86	60	56	57	61	59	75	64	58	57	67	62	61
	Naimaton/Single	90	70	72	76	76	82	83	62	57	65	78	74	78
	Eronnut/Divorced	,	75	76	61	68	67	50	80	65	58	68	64	65
	Leski/Widowed	0	,	100	100	67	67	,	100	,	86	83	85	81
KOULUTUS/ EDUCATION	0-9 vuotta/0-9 years	98	85	91	73	77	80	96	69	89	69	81	81	81
	10-12 vuotta/10-12 years	93	81	68	66	60	75	82	89	63	63	68	72	73
	13 v. tai enemmän/13+	73	50	46	44	47	49	66	59	53	52	48	55	53
ASUINALUE/ LIVING AREA	Uusimaa/South-Finland	86	51	49	46	48	54	80	53	40	40	52	52	53
	Länsi-Suomi/West-Finland	94	67	60	56	66	67	81	56	53	64	68	65	66
	Keski-Suomi/Middle Fin.	91	65	62	67	63	69	78	73	69	63	70	70	70
	Kaakkois-Suomi/South-East	86	83	63	66	81	74	83	67	62	64	83	72	73
KAUPUNGIS- TUMISASTE/ URBANISATION	Itä-Suomi/East-Finland	85	71	65	63	63	69	82	82	85	61	77	76	72
	Pohjois-Suomi/North-Fin.	91	63	74	78	78	77	88	85	74	69	88	80	78
	Pääkaupunkiseutu/ Metropolitan area	79	41	43	39	45	47	75	45	31	32	57	47	47
	Isot kaupungit/Cities	85	60	55	63	61	64	73	65	61	65	65	65	65
AMMATTI/ OCCUPATION	Pienet kaupungit/Towns	91	67	71	62	73	71	85	70	62	62	73	70	71
	Muu kunta/Rural area	95	79	64	67	66	73	87	78	74	64	74	75	74
	Maataloustyö/Agricultural	100	83	75	81	80	80	100	67	78	55	80	70	77
	Tehdastyö/Industrial work	92	81	74	66	66	73	100	76	56	69	71	70	73
	Toimistotyö/Office work	82	48	40	48	48	48	68	57	51	55	55	55	53
	Opiskelu/Studying	90	65	100	100	,	87	83	59	64	75	,	79	82
	Kotiäiti,-isä/Homemaker	,	,	,	0	,	0	75	87	70	58	67	74	73
VUOSI/YEAR	Eläkeläinen/Pensioned	0	50	71	75	72	72	,	100	80	75	78	78	75
	Työtön/Unemployed	94	64	87	69	72	76	100	94	96	71	72	83	80
	2000	87	67	64	65	61	68	82	61	57	65	68	66	67
	2001	83	64	57	63	64	66	82	64	58	59	63	65	65
	2002	89	63	60	61	64	66	81	64	58	59	69	66	66

TAULUKKO101.A Kuinka usein juo alkoholia kerralla kuusi annosta tai enemmän (%).
TABLE 101.A. Frequency of consuming six or more portions of alcohol on a single occasion (%).

	Miehet/Males						Naiset/Females						Total	Total
	Ikäryhmä/Age group						Ikäryhmä/Age group							
	15-24	25-34	35-44	45-54	55-64	Total	15-24	25-34	35-44	45-54	55-64	Total		
Ei koskaan/Never	33,9	11,3	18,0	22,2	29,3	23,0	31,8	29,3	38,6	58,8	68,9	46,0	35,6	
Harvemmin kuin kerran kuukaudessa/Less than once a month	20,0	34,7	32,0	27,6	28,9	28,6	34,9	49,5	40,7	23,7	18,6	33,1	31,1	
Kerran kuukaudessa/Once a month	22,9	31,4	24,1	22,4	16,4	23,0	23,5	16,4	14,7	10,9	6,7	14,3	18,2	
Kerran viikossa/Once a week	23,3	21,8	24,8	23,2	19,6	22,5	9,5	4,5	5,8	6,2	4,6	6,1	13,6	
Päivittäin tai lähes päivittäin/Daily or nearly daily	,0	,8	1,0	4,6	5,8	2,7	,3	,3	,3	,5	1,2	,5	1,5	
Yhteensä/Total (%)	100,0	100,0	100,0	100,0	100,0	100,0	100,0	100,0	100,0	100,0	100,0	100,0	100,0	
Yhteensä/Total (N)	245	239	294	370	311	1459	327	311	381	405	328	1752	3211	
Puuttuvia/Missing (n)	6	2	4	4	6	22	3	4	4	5	10	26	48	

TAULUKKO 101.B. Niiden osuus, jotka juovat alkoholia kerralla kuusi annosta tai enemmän vähintään kerran viikossa (%).
TABLE 101.B. Proportion of respondents who consume six or more portions of alcohol on one occasion at least once a week (%).

		Miehet/Males						Naiset/Females						Total	Total
		Ikäryhmä/Age group						Ikäryhmä/Age group							
		15-24	25-34	35-44	45-54	55-64	Total	15-24	25-34	35-44	45-54	55-64	Total		
SIVILISÄÄTY/ MARITAL STATUS	Naimisissa/Married	32	18	24	28	22	24	7	3	4	5	5	5	14	
	Naimaton/Single	22	31	32	21	28	25	11	9	12	18	0	11	18	
	Eronnut/Divorced	,	25	25	35	46	37	0	0	11	7	9	8	19	
	Leski/Widowed	0	,	0	100	0	17	,	100	,	0	6	8	9	
KOULUTUS/ EDUCATION	0-9 vuotta/0-9 years	11	31	22	27	27	24	3	8	24	8	4	6	15	
	10-12 vuotta/10-12 years	24	20	28	29	24	25	10	7	8	8	6	8	17	
	13 v. tai enemmän/13+	31	24	25	27	24	26	15	3	4	5	9	6	14	
ASUINALUE/ LIVING AREA	Uusimaa/South-Finland	29	16	32	36	31	29	14	8	7	10	9	9	18	
	Länsi-Suomi/West-Finland	20	24	20	24	28	23	6	0	10	8	1	6	14	
	Keski-Suomi/Middle Fin.	28	26	20	30	23	26	10	8	3	6	8	7	15	
	Kaakkois-Suomi/South-East	29	33	33	27	19	28	13	0	6	7	7	7	16	
	Itä-Suomi/East-Finland	25	14	23	19	23	22	5	0	7	0	4	3	13	
KAUPUNGIS- TUMISASTE/ URBANISATION	Pääkaupunkiseutu/ Metropolitan area	26	16	33	33	28	28	17	11	8	11	6	10	17	
	Isot kaupungit/Cities	31	30	40	42	32	35	13	3	4	5	2	5	19	
	Pienet kaupungit/Towns	14	22	24	27	21	22	8	0	9	7	5	6	14	
	Muu kunta/Rural area	24	19	15	18	25	20	5	5	3	5	9	5	13	
	AMMATTI/ OCCUPATION	Maataloustyö/Agricultural	67	33	4	4	10	10	0	0	0	0	0	0	7
Tehdastyö/Industrial work		45	23	24	33	31	30	0	0	13	9	7	7	26	
Toimistotyö/Office work		32	20	29	28	23	26	20	6	5	6	6	6	13	
Opiskelu/Studying		17	26	50	0	,	19	8	5	0	25	,	8	12	
Kotiäiti,-isä/Homemaker		,	,	,	100	,	100	0	0	9	9	8	5	6	
Eläkeläinen/Pensioned		100	0	29	17	20	20	,	33	10	21	5	8	14	
VUOSI/YEAR	Työtön/Unemployed	13	36	33	34	41	33	10	6	13	7	7	8	21	
	1999-2000	20	26	28	29	21	25	7	5	8	6	7	7	15	
	2001	18	21	30	28	21	24	10	6	10	6	6	8	15	
	2002	23	23	26	28	25	25	10	5	6	7	6	7	15	

TAULUKKO 102.A. Onko viimeisen vuoden saanut kehotuksen vähentää alkoholin käyttöä sukupuolen ja iän mukaan (%).

TABLE 102.A. Respondents advised in the past year by a physician, public health care nurse, member of family or somebody else to reduce alcohol consumption by sex and age (%).

	Miehet/Males						Naiset/Females						Total	Total
	Ikäryhmä/Age group						Ikäryhmä/Age group							
	15-24	25-34	35-44	45-54	55-64	Total	15-24	25-34	35-44	45-54	55-64	Total		
Lääkäri kehottanut/Doctor advised	2,1	,9	1,7	4,4	4,9	3,0	,9	1,3	,5	1,5	,0	,9	1,8	
Joku muu terveydenhoitohenkilö kehottanut/Public health care	1,3	,9	,7	1,1	3,8	1,6	1,2	1,0	,5	1,3	,3	,9	1,2	
Perheenjäsen kehottanut/Family member	15,6	16,7	13,7	18,1	14,9	15,9	9,9	2,6	1,6	3,5	,7	3,6	9,2	
Joku muu kehottanut/Someone else advised	4,6	3,9	3,8	3,6	4,5	4,0	6,2	1,9	1,9	1,5	1,0	2,5	3,2	
Ei ole saanut kehoituksia/No advice	82,3	81,1	83,2	78,1	77,8	80,3	86,7	96,4	96,0	95,5	98,0	94,6	88,1	
Yhteensä/Total (N)	237	233	292	360	288	1410	323	309	378	397	302	1709	3119	

TAULUKKO 102.B. Niiden osuus, jotka ovat saaneet kehotuksen vähentää alkoholin käyttöä, taustamuuttujien mukaan (%).

TABLE 102.B. Proportion of respondents advised to reduce alcohol consumption by background variables (%).

		Miehet/Males						Naiset/Females						Total	Total
		Ikäryhmä/Age group						Ikäryhmä/Age group							
		15-24	25-34	35-44	45-54	55-64	Total	15-24	25-34	35-44	45-54	55-64	Total		
SIVILISÄÄTY/ MARITAL STATUS	Naimisissa tai avoliitossa/Married	21	17	18	23	20	20	4	2	3	3	2	3	11	
	Naimaton/Single	17	19	10	10	22	16	16	6	6	12	0	12	14	
	Eronnut/Divorced	,	50	20	28	41	32	0	0	6	4	2	3	15	
	Leski/Widowed	0	,	0	0	0	0	,	100	,	14	0	9	7	
KOULUTUS/ EDUCATION	0-9 vuotta/0-9 years	10	18	13	21	25	20	12	8	6	4	0	5	12	
	10-12 vuotta/10-12 years	19	23	15	22	21	20	15	2	6	4	3	8	14	
	13 v. tai enemmän/13+	23	17	18	22	20	20	13	3	3	5	3	4	10	
ASUINALUE/ LIVING AREA	Uusimaa/South-Finland	15	16	11	25	27	19	15	4	6	2	2	6	11	
	Länsi-Suomi/West-Finland	16	15	20	21	13	17	12	0	2	8	0	5	11	
	Keski-Suomi/Middle Fin.	18	24	18	23	22	21	18	6	4	3	5	7	13	
	Kaakkois-Suomi/South-East	24	18	10	10	36	18	17	0	0	8	3	6	11	
	Itä-Suomi/East-Finland	21	7	23	27	21	21	5	6	7	3	0	4	13	
KAUPUNGIS- TUMISASTE/ URBANISATION	Pääkaupunkiseutu/ Metropolitan area	15	19	9	25	30	20	14	5	7	3	2	6	12	
	Isot kaupungit/Cities	13	19	27	24	20	21	18	4	4	5	2	7	13	
	Pienet kaupungit/Towns	15	19	17	24	21	20	11	2	2	6	2	5	12	
	Muu kunta/Rural area	23	18	14	18	21	19	12	3	3	3	2	5	12	
	AMMATTI/ OCCUPATION	Maataloustyö/Agricultural	33	0	4	12	13	10	0	0	0	0	0	0	7
Tehdastyö/Industrial work		21	21	21	20	20	21	0	0	0	9	0	4	18	
Toimistotyö/Office work		23	16	15	23	15	18	15	3	3	3	1	3	9	
Opiskelu/Studying		16	9	0	0	,	15	13	5	9	25	,	12	13	
Kotiäiti,-isä/Homemaker		,	,	,	100	,	100	13	0	4	0	9	4	5	
Eläkeläinen/Pensioned		100	100	29	31	24	27	,	50	20	27	1	6	16	
Työtön/Unemployed		12	45	13	26	46	29	10	12	18	8	12	12	21	
VUOSI/YEAR	2000	17	19	22	24	21	21	9	4	6	5	3	6	13	
	2001	18	17	20	25	13	19	8	6	5	4	4	5	11	
	2002	18	19	17	22	22	20	13	4	4	5	2	5	12	

SUOMALAISEN AIKUISVÄESTÖN TERVEYSKÄYTTÄYTYMINEN 2002 – HEALTH BEHAVIOUR AMONG FINNISH ADULT POPULATION 2002

TAULUKKO 103.B. Vastaajien ilmoittaman pituuden keskiarvo (cm) taustamuuttujien mukaan.
TABLE 103.B. Average height (cm) of respondents by background variables.

		Miehet/Males						Naiset/Females						Total	
		Ikäryhmä/Age group					Total	Ikäryhmä/Age group					Total		
		15-24	25-34	35-44	45-54	55-64		15-24	25-34	35-44	45-54	55-64			
SIVILISÄÄTY/ MARITAL STATUS	Naimisissa tai avoliitossa/Married	180	180	180	178	176	178	166	166	166	163	164	165	171	
	Naimaton/Single	178	179	179	175	173	178	166	166	166	163	165	166	171	
	Eronnut/Divorced		186	179	175	174	176	166	167	164	165	164	165	169	
	Leski/Widowed	178		180	173	183	180		159		163	162	162	165	
KOULUTUS/ EDUCATION	0-9 vuotta/0-9 years	175	181	178	177	175	176	165	168	166	163	163	164	170	
	10-12 vuotta/10-12 years	179	179	179	177	176	178	166	164	165	164	163	165	171	
	13 v. tai enemmän/13+ years	181	180	180	178	178	179	167	167	166	164	165	166	171	
ASUINALUE/ LIVING AREA	Uusimaa/South-Finland	180	181	180	178	177	179	166	167	167	164	164	166	171	
	Länsi-Suomi/West-Finland	178	180	180	178	176	178	166	165	166	164	165	165	171	
	Keski-Suomi/Middle Fin.	179	180	181	178	176	179	166	167	166	164	164	165	171	
	Kaakkois-Suomi/South-East	180	182	179	178	177	179	168	167	166	165	164	165	171	
	Itä-Suomi/East-Finland	176	176	178	175	176	176	165	165	166	162	161	164	170	
	Pohjois-Suomi/North-Fin.	177	178	178	175	173	176	164	163	164	161	162	163	169	
KAUPUNGIS- TUMISASTE/ URBANISATION	Pääkaupunkiseutu/ Metropolitan area	181	181	180	179	177	179	167	167	167	165	164	166	171	
	Isot kaupungit/Cities	179	179	179	177	177	178	166	166	166	164	164	165	171	
	Pienet kaupungit/Towns	177	180	180	177	175	177	167	165	166	163	164	165	170	
	Muu kunta/Rural area	179	180	180	177	176	178	164	167	165	163	163	164	171	
AMMATTI/ OCCUPATION	Maataloustyö/Agricultural	177	184	180	178	177	179	170	165	165	166	163	165	175	
	Tehdastyö/Industrial work	179	180	179	177	175	178	171	167	163	163	163	164	176	
	Toimistotyö/Office work	182	180	180	178	178	179	166	166	166	164	164	165	170	
	Opiskelu/Studying	178	181	182	176		178	166	167	163	161		166	171	
	Kotiäiti,-isä/Homemaker				180		180	164	166	163	162	163	164	164	
	Eläkeläinen/Pensioned	193	174	180	174	176	176		164	165	163	163	163	169	
	Työtön/Unemployed	178	177	179	175	173	176	162	163	164	163	164	163	170	
VUOSI/YEAR	1978-1981	177	177	176	174	173	176	165	164	163	161	161	163	169	
	1982-1985	177	178	177	175	173	176	165	164	164	162	161	163	170	
	1986-1989	178	178	177	175	174	177	166	165	164	163	161	164	170	
	1990-1992	178	179	177	176	174	177	166	165	164	163	161	164	170	
	1993-1995	178	179	178	177	175	177	166	166	165	164	162	165	171	
	1996-1998	178	179	179	177	175	178	166	166	165	164	162	165	171	
	1999-2000	178	180	179	177	176	178	166	166	165	164	163	165	171	
	2001	178	180	179	178	177	178	166	166	165	164	163	165	171	
2002	179	180	180	177	176	178	166	166	166	164	164	165	171		

TAULUKKO 104A. Body mass-indeksi sukupuolen ja iän mukaan (%).

TABLE 104.A. Body mass index (BMI) by sex and age (%).

	Miehet/Males						Naiset/Females						Total	Total
	Ikäryhmä/Age group						Ikäryhmä/Age group							
	15-24	25-34	35-44	45-54	55-64	Total	15-24	25-34	35-44	45-54	55-64	Total		
14-19,99	19,3	2,9	2,0	,8	1,3	4,6	36,9	18,0	7,7	6,6	5,1	14,2	9,8	
20-24,99	56,0	52,1	42,1	34,6	25,8	40,6	50,6	53,4	55,6	46,9	34,8	48,3	44,8	
25-29,99	20,2	37,8	45,8	50,3	52,2	42,7	10,1	20,6	26,1	32,3	37,8	25,8	33,5	
30-	4,5	7,1	10,1	14,3	20,7	12,0	2,4	8,0	10,6	14,2	22,2	11,7	11,8	
Yhteensä/Total (%)	100,0	100,0	100,0	100,0	100,0	100,0	100,0	100,0	100,0	100,0	100,0	100,0	100,0	
Yhteensä/Total (N)	243	238	297	370	314	1462	328	311	376	409	333	1757	3219	
Puuttuvia/Missing (n)	8	3	1	4	3	19	2	4	9	1	5	21	40	

TAULUKKO 104.B. BMI \geq 25 kg/m² taustamuuttujien mukaan (%).
 TABLE 104.B. BMI \geq 25 kg/m² by background variables (%).

		Miehet/Males					Naiset/Females					Total	Total	
		Ikäryhmä/Age group					Ikäryhmä/Age group							
		15-24	25-34	35-44	45-54	55-64	Total	15-24	25-34	35-44	45-54			55-64
SIVILISÄÄTY/ MARITAL STATUS	Naimisissa tai avoliitossa/Married	39	49	57	67	74	62	18	27	34	47	60	41	51
	Naimaton/Single	22	35	55	61	68	37	11	33	44	48	70	25	31
	Eronnut/Divorced	,	50	48	51	70	58	0	40	44	39	59	46	50
	Leski/Widowed	100	,	100	100	67	83	,	0	,	50	58	54	59
KOULUTUS/ EDUCATION	0-9 vuotta/0-9 years	21	46	63	73	74	64	5	31	53	55	63	46	55
	10-12 vuotta/10-12 years	20	47	58	63	69	49	10	42	37	53	63	39	44
	13 v. tai enemmän/13+ years	39	43	54	58	76	54	20	26	35	36	52	33	41
ASUINALUE/ LIVING AREA	Uusimaa/South-Finland	22	40	55	60	74	53	8	24	31	42	57	32	41
	Länsi-Suomi/West-Finland	21	52	55	64	83	56	13	35	37	52	68	42	49
	Keski-Suomi/Middle Fin.	27	43	54	61	72	53	17	34	40	43	59	38	45
	Kaakkois-Suomi/South-East	24	53	57	67	59	55	7	22	33	51	57	39	46
	Itä-Suomi/East-Finland	32	27	61	74	69	56	9	18	52	36	64	38	48
	Pohjois-Suomi/North-Fin.	27	50	56	69	71	57	17	32	40	48	51	38	47
KAUPUNGIS- TUMISASTE/ URBANISATION	Pääkaupunkiseutu/ Metropolitan area	24	39	54	54	72	50	10	28	33	35	52	32	39
	Isot kaupungit/Cities	22	36	59	68	69	52	21	31	37	41	64	38	44
	Pienet kaupungit/Towns	32	50	57	69	73	59	12	27	36	49	61	38	48
	Muu kunta/Rural area	21	56	54	63	75	56	8	28	41	53	61	39	47
AMMATTI/ OCCUPATION	Maataloustyö/Agricultural	0	33	54	69	76	61	100	0	25	64	40	45	57
	Tehdastyö/Industrial work	39	49	54	71	75	60	33	35	40	66	87	57	59
	Toimistotyö/Office work	41	41	57	59	79	58	18	27	35	41	57	37	45
	Opiskelu/Studying	18	35	50	0	,	21	8	31	27	75	,	13	16
	Kotiäiti,-isä/Homemaker	,	,	,	100	,	100	43	23	36	42	17	30	31
	Eläkeläinen/Pensioned	100	100	57	85	68	71	,	67	60	71	61	62	66
	Työtön/Unemployed	29	64	53	56	55	52	22	44	57	32	67	48	50
VUOSI/YEAR	1978-1981	11	33	53	58	60	42	6	16	30	49	60	31	36
	1982-1985	12	32	50	62	63	43	7	16	27	48	61	31	37
	1986-1989	14	35	51	65	66	44	9	16	28	46	60	31	37
	1990-1992	16	37	54	64	67	47	9	18	29	46	61	32	39
	1993-1995	19	41	53	67	69	50	11	23	32	48	63	34	42
	1996-1998	20	41	55	64	68	51	11	25	33	47	60	35	43
	1999-2000	16	47	53	64	69	51	15	28	35	46	57	36	43
	2001	26	47	60	59	72	54	12	31	35	42	59	36	44
	2002	25	45	56	65	73	55	12	29	37	46	60	37	45

TAULUKKO 105.A. Vastaajan arvio omasta painosta.

TABLE 105.A. Respondent's opinion on his/her own weight.

	Miehet/Males						Naiset/Females						Total	Total
	Ikäryhmä/Age group						Ikäryhmä/Age group							
	15-24	25-34	35-44	45-54	55-64	Total	15-24	25-34	35-44	45-54	55-64	Total		
Alipainoinen/Underweight	10,9	4,7	3,4	3,0	1,6	4,4	3,7	1,9	1,1	1,5	1,5	1,9	3,0	
Normaalipainoinen/Normal weight	71,7	68,9	62,4	52,6	46,8	59,2	70,6	63,5	57,1	50,9	37,4	55,6	57,2	
Ylipainoinen/Overweight	11,7	23,8	32,5	40,7	47,5	32,9	20,5	32,9	40,3	46,7	57,5	40,0	36,8	
Ei osaa sanoa/Can not say	5,7	2,6	1,7	3,8	4,1	3,6	5,2	1,6	1,6	1,0	3,6	2,5	3,0	
Yhteensä/Total (%)	100,0	100,0	100,0	100,0	100,0	100,0	100,0	100,0	100,0	100,0	100,0	100,0	100,0	
Yhteensä/Total (N)	247	235	295	369	314	1460	327	310	380	407	334	1758	3218	
Puuttavia/Missing (n)	4	6	3	5	3	21	3	5	5	3	4	20	41	

TAULUKKO 105.B. Niiden osuus, jotka arvioivat olevansa ylipainoisia.

TABLE 105.B. Proportion of those who think that they are overweight.

	Miehet/Males						Naiset/Females						Total	Total
	Ikäryhmä/Age group						Ikäryhmä/Age group							
	15-24	25-34	35-44	45-54	55-64	Total	15-24	25-34	35-44	45-54	55-64	Total		
SIVIILISÄÄTY/ MARITAL STATUS	Naimisissa tai avoliitossa/Married	18	26	34	40	48	38	25	31	38	46	58	42	40
	Naimaton/Single	11	17	27	42	36	20	19	37	46	48	55	30	25
	Eronnut/Divorced	,	25	24	39	57	42	0	44	47	47	57	50	47
	Leski/Widowed	100	,	100	0	33	50	,	0	,	71	53	56	55
KOULUTUS/ EDUCATION	0-9 vuotta/0-9 years	15	25	34	47	47	40	8	31	61	58	58	46	43
	10-12 vuotta/10-12 years	7	22	29	38	43	26	19	57	44	49	62	43	35
	13 v. tai enemmän/13+ years	18	24	35	39	54	35	33	28	37	38	51	36	35
ASUINALUE/ LIVING AREA	Uusimaa/South-Finland	13	18	35	36	51	33	16	26	37	45	55	35	34
	Länsi-Suomi/West-Finland	11	34	27	40	54	34	23	38	42	48	62	43	39
	Keski-Suomi/Middle Fin.	13	22	26	42	50	32	25	37	41	44	59	41	37
	Kaakkois-Suomi/South-East	10	28	37	39	29	31	14	28	33	52	61	42	37
	Itä-Suomi/East-Finland	14	27	43	47	44	36	14	29	52	42	54	40	38
KAUPUNGIS- TUMISASTE/ URBANISATION	Pääkaupunkiseutu/ Metropolitan area	15	16	35	36	45	30	18	33	40	36	57	37	35
	Isot kaupungit/Cities	13	21	33	47	56	34	28	29	38	41	58	39	37
	Pienet kaupungit/Towns	14	26	34	46	51	37	17	36	38	49	61	41	39
	Muu kunta/Rural area	9	31	30	34	42	30	20	33	44	53	55	42	36
AMMATTI/ OCCUPATION	Maataloustyö/Agricultural	0	33	21	38	52	35	100	0	13	73	60	48	39
	Tehdastyö/Industrial work	8	23	25	38	44	29	67	41	50	66	81	61	35
	Toimistotyö/Office work	27	21	40	41	59	40	27	33	38	40	60	40	40
	Opiskelu/Studying	9	22	0	0	,	11	17	21	36	50	,	19	15
	Kotiäiti,-isä/Homemaker	,	,	,	100	,	100	25	33	48	42	0	33	34
	Eläkeläinen/Pensioned	100	50	57	60	36	42	,	67	60	76	55	58	50
VUOSI/YEAR	Työtön/Unemployed	18	40	33	38	45	36	30	53	52	46	55	50	43
	2002	12	24	33	41	47	33	20	33	40	47	57	40	37

TAULUKKO 106.A. Onko viimeisen vuoden aikana saanut kehotuksen lääkäriltä, muulta terveydenhoitohenkilöltä, perheenjäseneltä tai joltain muulta henkilöltä laihduttaa sukupuolen ja iän mukaan (%).

TABLE 106.A. Respondents advised in the past year to by physician, public health care nurse, member of family or somebody else lose weight by sex and age (%).

	Miehet/Males						Naiset/Females						Total	Total
	Ikäryhmä/Age group						Ikäryhmä/Age group							
	15-24	25-34	35-44	45-54	55-64	Total	15-24	25-34	35-44	45-54	55-64	Total		
Lääkäri kehottanut/Doctor advised	1,7	3,8	4,4	12,6	18,8	9,0	1,2	1,9	6,8	7,7	12,5	6,2	7,4	
Joku muu terveydenhoitohenkilö kehottanut/Public health care	,8	1,7	6,1	9,9	11,9	6,7	1,2	3,8	5,8	9,6	11,9	6,6	6,6	
Perheenjäsen kehottanut/Family member	9,1	15,1	22,1	25,8	23,4	20,0	13,8	14,4	18,1	16,5	14,4	15,6	17,6	
Joku muu kehottanut/Someone else advised	2,9	5,0	4,4	5,5	6,6	5,0	5,8	8,6	5,8	6,9	5,2	6,4	5,8	
Ei ole saanut kehotuksia/No advice	89,2	78,6	73,8	62,5	61,7	71,8	81,6	77,6	73,2	71,4	68,8	74,3	73,2	
Yhteensä/Total (N)	241	238	294	365	303	1441	326	313	381	405	327	1752	3193	

TAULUKKO 106.B. Laihdutuskehotuksen saaneiden osuus taustamuuttujien mukaan (%).

TABLE 106.B. Proportion of respondents advised to lose weight by background variables (%).

		Miehet/Males						Naiset/Females						Total	Total
		Ikäryhmä/Age group						Ikäryhmä/Age group							
		15-24	25-34	35-44	45-54	55-64	Total	15-24	25-34	35-44	45-54	55-64	Total		
SIVILISÄÄTY/ MARITAL STATUS	Naimisissa tai avoliitossa/Married	11	23	29	41	39	34	28	20	24	30	32	27	30	
	Naimaton/Single	11	15	16	23	25	15	16	28	37	26	11	21	18	
	Eronnut/Divorced	,	75	19	31	46	35	0	20	30	27	39	30	32	
	Leski/Widowed	0	,	100	0	33	33	,	100	,	14	22	23	25	
KOULUTUS/ EDUCATION	0-9 vuotta/0-9 years	17	23	16	36	33	30	7	23	29	32	30	25	27	
	10-12 vuotta/10-12 years	7	21	28	43	44	27	18	35	30	25	39	28	27	
	13 v. tai enemmän/13+ years	15	21	28	36	41	29	25	20	25	27	25	24	26	
ASUINALUE/ LIVING AREA	Uusimaa/South-Finland	7	15	24	30	45	26	16	23	25	26	29	24	25	
	Länsi-Suomi/West-Finland	7	23	22	34	41	26	21	17	20	37	34	27	27	
	Keski-Suomi/Middle Fin.	15	19	24	38	39	28	25	26	36	24	33	28	28	
	Kaakkois-Suomi/South-East	10	44	30	39	30	31	10	22	18	22	24	20	25	
	Itä-Suomi/East-Finland	14	33	45	55	27	36	24	12	38	33	56	34	35	
	Pohjois-Suomi/North-Fin.	16	19	21	45	35	29	12	26	28	29	20	24	26	
KAUPUNGIS- TUMISASTE/ URBANISATION	Pääkaupunkiseutu/ Metropolitan area	12	13	20	30	41	24	15	26	27	26	30	25	24	
	Isot kaupungit/Cities	9	22	30	37	41	28	18	19	25	22	35	23	25	
	Pienet kaupungit/Towns	13	26	26	41	40	32	20	22	20	28	32	25	28	
	Muu kunta/Rural area	10	24	27	37	34	28	19	22	34	36	29	29	28	
AMMATTI/ OCCUPATION	Maataloustyö/Agricultural	0	40	25	38	26	30	50	0	22	45	60	37	32	
	Tehdastyö/Industrial work	11	18	20	36	33	26	33	12	13	28	50	26	26	
	Toimistotyö/Office work	23	19	33	40	45	34	22	24	28	26	32	27	29	
	Opiskelu/Studying	9	22	50	0	,	11	16	21	18	0	,	17	14	
	Kotiäiti,-isä/Homemaker	,	,	,	100	,	100	25	13	23	33	0	18	19	
	Eläkeläinen/Pensioned	100	50	43	53	30	35	,	100	50	75	27	35	35	
	Työtön/Unemployed	12	36	7	17	50	26	40	18	26	26	22	25	25	
VUOSI/YEAR	2000	13	26	28	34	35	28	22	21	27	30	30	26	27	
	2001	10	22	30	41	34	28	20	23	27	27	30	26	27	
	2002	11	21	26	38	38	28	18	22	27	29	31	26	27	

TAULUKKO 107.A. Työmatkoihin kävellen tai pyöräillen päivittäin käytetty aika sukupuolen ja iän mukaan (%).
 TABLE 107.A. Time spent on walking or cycling to and from work by sex and age (%).

	Miehet/Males						Naiset/Females						Total	Total
	Ikäryhmä/Age group						Ikäryhmä/Age group							
	15-24	25-34	35-44	45-54	55-64	Total	15-24	25-34	35-44	45-54	55-64	Total		
Ei työssä tai työ kotona/Not working at all or work at home	13,1	9,2	11,3	19,6	45,9	20,4	9,9	18,6	20,4	19,5	47,6	22,9	21,7	
Kulkee kokonaan moottoriajoneuvolla/I go to work by car or by bus.	31,4	46,0	57,7	56,1	29,3	45,1	17,3	32,0	34,5	29,3	21,9	27,3	35,4	
Alle 15 min/Less than 15 minutes a day	22,4	17,6	11,3	8,3	7,6	12,7	18,9	14,7	9,8	13,0	6,7	12,6	12,6	
15-30 min/15-30 min. a day	21,6	18,0	10,9	9,4	8,6	13,1	37,8	21,9	19,6	22,0	12,7	22,7	18,3	
30-60 min/30-60 min. a day	8,2	6,3	5,8	3,3	4,1	5,3	12,4	10,1	13,0	13,0	7,9	11,4	8,7	
Yli 60 min/More than an hour a day	3,3	2,9	3,1	3,3	4,5	3,4	3,7	2,6	2,7	3,3	3,2	3,1	3,2	
Yhteensä/Total (%)	100,0	100,0	100,0	100,0	100,0	100,0	100,0	100,0	100,0	100,0	100,0	100,0	100,0	
Yhteensä/Total (N)	245	239	293	362	290	1429	323	306	377	400	315	1721	3150	
Puuttavia/Missing (n)	6	2	5	12	27	52	7	9	8	10	23	57	109	

TAULUKKO 107.B. Vähintään 15 minuuttia työmatkalla päivittäin kävelleiden tai pyöräilleiden osuus taustamuuttujien mukaan (%).
 TABLE 107.B. Proportion of persons who spend at least 15 minutes daily walking or cycling to and from work by background variables (%).

		Miehet/Males						Naiset/Females						Total	
		Ikäryhmä/Age group						Ikäryhmä/Age group							
		15-24	25-34	35-44	45-54	55-64	Total	15-24	25-34	35-44	45-54	55-64	Total		
SIVILISÄÄTY/ MARITAL STATUS	Naimisissa tai avoliitossa/Married	29	22	17	16	18	18	38	30	32	38	21	31	25	
	Naimaton/Single	34	35	29	9	9	29	58	47	43	42	33	52	41	
	Eronnut/Divorced	,	50	29	24	14	22	100	44	47	42	37	43	35	
	Leski/Widowed	0	,	0	0	33	17	,	,	,	14	7	9	11	
KOULUTUS/ EDUCATION	0-9 vuotta/0-9 years	41	15	19	18	15	20	55	38	28	31	20	32	26	
	10-12 vuotta/10-12 years	28	14	16	13	17	19	53	23	32	37	21	37	28	
	13 v. tai enemmän/13+ years	43	37	23	17	22	26	52	37	37	40	31	39	34	
ASUINALUE/ LIVING AREA	Uusimaa/South-Finland	41	32	32	27	20	30	57	46	42	45	25	43	37	
	Länsi-Suomi/West-Finland	32	20	19	20	19	22	59	33	31	37	25	37	30	
	Keski-Suomi/Middle Fin.	43	31	16	14	10	22	55	22	38	37	32	36	30	
	Kaakkois-Suomi/South-East	19	17	17	11	10	14	43	22	30	30	20	29	22	
	Itä-Suomi/East-Finland	26	33	3	10	25	18	55	40	22	40	12	33	25	
	Pohjois-Suomi/North-Fin.	22	25	15	4	18	16	44	32	33	40	17	34	25	
KAUPUNGIS- TUMISASTE/ URBANISATION	Pääkaupunkiseutu/ Metropolitan area	41	33	40	33	27	35	59	51	44	49	26	46	42	
	Isot kaupungit/Cities	36	34	19	16	16	24	64	39	45	55	31	48	37	
	Pienet kaupungit/Towns	35	31	21	18	19	24	53	33	32	35	29	37	31	
	Muu kunta/Rural area	27	11	9	7	13	13	44	16	23	23	13	24	19	
AMMATTI/ OCCUPATION	Maataloustyö/Agricultural	0	0	8	16	10	10	0	0	0	0	0	0	7	
	Tehdastyö/Industrial work	26	20	20	19	22	20	0	13	50	31	73	38	23	
	Toimistotyö/Office work	14	31	22	18	26	23	52	40	41	46	34	42	35	
	Opiskelu/Studying	41	52	50	0	,	42	58	58	27	25	,	56	51	
	Kotiäiti,-isä/Homemaker	,	,	,	0	,	0	38	0	9	17	9	10	10	
	Eläkeläinen/Pensioned	0	50	0	12	9	10	,	50	11	19	10	12	11	
	Työtön/Unemployed	6	9	13	3	11	8	10	19	4	13	4	9	9	
VUOSI/YEAR	1978-1981	38	30	27	29	22	30	52	45	42	42	26	42	36	
	1982-1985	39	29	27	27	18	28	54	42	43	42	25	41	35	
	1986-1989	33	21	21	22	15	23	51	40	39	40	24	39	31	
	1990-1992	30	17	16	19	16	20	46	35	36	42	26	37	29	
	1993-1995	34	17	20	19	13	21	48	28	37	39	25	36	29	
	1996-1998	39	23	19	21	16	23	50	29	28	40	24	35	29	
	1999-2000	36	23	22	21	15	23	50	31	34	35	25	35	30	
	2001	35	24	20	16	17	22	49	32	33	34	31	36	29	
	2002	33	27	20	16	17	22	54	35	35	38	24	37	30	

TAULUKKO 108.A. Vapaa-ajan liikunnan harrastaminen sukupuolen ja iän mukaan (%).

TAULUKKO 108.A. Leisure-time physical exercise lasting at least half an hour by sex and age (%).

	Miehet/Males						Naiset/Females						Total	Total
	Ikäryhmä/Age group						Ikäryhmä/Age group							
	15-24	25-34	35-44	45-54	55-64	Total	15-24	25-34	35-44	45-54	55-64	Total		
Päivittäin/Daily	15,9	8,9	9,2	12,6	14,9	12,4	8,2	9,3	7,7	10,8	19,5	11,0	11,6	
4-6 kertaa viikossa/ 4-6 times a week	23,3	12,2	11,2	14,0	15,2	15,0	23,1	15,7	16,4	20,6	17,1	18,6	17,0	
2-3 kertaa viikossa/ 2-3 times a week	27,3	38,8	34,6	36,3	34,6	34,5	33,4	39,1	40,8	34,1	32,7	36,0	35,3	
Kerran viikossa/ Once a week	15,1	19,4	17,3	12,6	10,5	14,6	18,2	13,1	15,4	15,0	11,4	14,7	14,6	
2-3 kertaa kuukaudessa/ 2-3 times a month	8,2	7,6	12,2	11,0	10,8	10,2	10,9	17,0	11,7	10,0	9,3	11,7	11,0	
Muutaman kerran vuodessa tai harvemmin/ A few times a year	9,8	13,1	13,9	11,0	10,2	11,5	6,1	5,4	7,7	6,6	7,2	6,7	8,9	
Ei voi harrastaa liikuntaa/Cannot exercise	,4	,0	1,7	2,4	3,8	1,8	,0	,3	,3	2,9	2,7	1,3	1,6	
Yhteensä/Total (%)	100,0	100,0	100,0	100,0	100,0	100,0	100,0	100,0	100,0	100,0	100,0	100,0	100,0	
Yhteensä/Total (N)	245	237	295	372	315	1464	329	312	377	408	333	1759	3223	
Puuttuvia/Missing (n)	6	4	3	2	2	17	1	3	8	2	5	19	36	

TAULUKKO 108.B. Vähintään kahdesti viikossa vapaa-ajan liikuntaa harrastaneiden osuus taustamuuttujien mukaan (%).
 TAULUKKO 108.B. Proportion of persons who practice physical exercise on their leisure time at least twice a week (%).

		Miehet/Males						Naiset/Females						Total	
		Ikäryhmä/Age group					Total	Ikäryhmä/Age group					Total		
		15-24	25-34	35-44	45-54	55-64		15-24	25-34	35-44	45-54	55-64			
SIVILISÄÄTY/ MARITAL STATUS	Naimisissa tai avoliitossa/Married	52	61	54	62	65	60	59	65	64	67	70	66	63	
	Naimaton/Single	69	57	61	69	72	66	66	59	69	65	56	65	65	
	Eronnut/Divorced	,	75	48	61	59	58	50	89	68	64	67	67	63	
	Leski/Widowed	0	,	100	100	67	67	,	100	,	29	79	67	67	
KOULUTUS/ EDUCATION	0-9 vuotta/0-9 years	67	54	53	58	56	58	75	54	47	63	69	67	62	
	10-12 vuotta/10-12 years	65	57	53	60	70	60	58	61	69	59	73	64	62	
	13 v. tai enemmän/13+ years	73	63	58	71	72	66	69	65	65	70	66	67	66	
ASUINALUE/ LIVING AREA	Uusimaa/South-Finland	71	65	56	65	62	63	67	59	60	59	67	62	63	
	Länsi-Suomi/West-Finland	63	46	54	66	60	59	64	68	61	63	68	65	62	
	Keski-Suomi/Middle Fin.	64	55	58	64	63	61	61	70	76	63	62	66	64	
	Kaakkois-Suomi/South-East	74	53	47	66	56	59	63	61	59	70	74	67	64	
	Itä-Suomi/East-Finland	61	73	48	71	75	65	77	65	62	76	81	73	69	
	Pohjois-Suomi/North-Fin.	70	78	62	44	78	65	63	62	71	74	76	70	67	
KAUPUNGIS- TUMISASTE/ URBANISATION	Pääkaupunkiseutu/ Metropolitan area	71	71	58	69	62	66	68	57	57	59	62	60	62	
	Isot kaupungit/Cities	59	59	56	68	74	63	58	72	62	59	66	63	63	
	Pienet kaupungit/Towns	69	54	54	68	67	64	63	64	70	73	72	69	66	
	Muu kunta/Rural area	68	57	53	53	60	58	69	64	69	67	74	69	63	
AMMATTI/ OCCUPATION	Maataloustyö/Agricultural	33	50	29	46	38	39	50	33	75	82	60	69	47	
	Tehdastyö/Industrial work	58	57	48	61	63	57	67	65	69	63	50	62	58	
	Toimistotyö/Office work	62	61	64	68	61	64	63	66	64	65	72	66	65	
	Opiskelu/Studying	70	57	0	0	,	67	66	54	82	75	,	65	66	
	Kotiäiti,-isä/Homemaker	,	,	,	100	,	100	63	76	61	67	64	67	68	
	Eläkeläinen/Pensioned	0	100	57	60	77	73	,	67	60	59	72	70	71	
	Työtön/Unemployed	63	80	67	75	66	70	60	53	70	71	68	66	68	
VUOSI/YEAR	1978-1981	56	39	40	39	47	43	45	36	38	40	49	41	42	
	1982-1985	59	43	39	43	50	46	53	37	43	42	50	45	45	
	1986-1989	60	42	42	44	54	48	54	42	45	45	57	48	48	
	1990-1992	61	49	45	46	55	51	58	48	49	51	58	52	52	
	1993-1995	67	55	51	55	63	58	66	54	58	55	63	59	59	
	1996-1998	66	56	53	55	68	59	63	58	58	61	69	62	61	
	1999-2000	71	56	55	58	65	61	64	59	60	64	68	63	62	
	2001	71	56	48	62	64	60	63	60	62	66	68	64	62	
	2002	67	60	55	63	65	62	65	64	65	65	69	66	64	

TAULUKKO 109.A. Työn rasittavuus ruumiillisesti sukupuolen ja iän mukaan (%).

TABLE 109.A. Degree of physical burden of respondent's job (%).

	Miehet/Males						Naiset/Females						Total	Total
	Ikäryhmä/Age group					Total	Ikäryhmä/Age group					Total		
	15-24	25-34	35-44	45-54	55-64		15-24	25-34	35-44	45-54	55-64			
Työ on istumatyötä/Job mainly involves sitting	56,3	40,7	46,3	41,3	57,7	48,0	65,7	46,7	50,3	43,8	62,3	53,2	50,9	
Kävelee työssä paljon/Work involves quite a lot of walking	14,3	22,9	19,5	22,5	19,3	19,9	13,9	22,2	24,7	30,0	21,2	22,8	21,5	
Kävelee ja nostelee paljon/Involves much walking and lifting	18,5	21,2	20,9	19,4	10,9	18,2	19,1	29,8	23,9	22,4	13,5	21,9	20,2	
Raskasta ruumiillista työtä/Work physically very demanding	10,9	15,3	13,2	16,9	12,0	13,9	1,2	1,3	1,1	3,8	3,0	2,1	7,4	
Yhteensä/Total (%)	100,0	100,0	100,0	100,0	100,0	100,0	100,0	100,0	100,0	100,0	100,0	100,0	100,0	
Yhteensä/Total (N)	238	236	287	356	274	1391	324	302	376	393	297	1692	3083	
Puuttuvia/Missing (n)	13	5	11	18	43	90	6	13	9	17	41	86	176	

TAULUKKO 109.B. Niiden osuus, joiden työ on ruumiillisesti rasittavaa, taustamuuttujien mukaan (%).

TABLE 109.B. Proportion of respondents whose work is physically demanding by background variables.

		Miehet/Males						Naiset/Females						Total	Total
		Ikäryhmä/Age group					Total	Ikäryhmä/Age group					Total		
		15-24	25-34	35-44	45-54	55-64		15-24	25-34	35-44	45-54	55-64			
SIVILISÄÄTY/ MARITAL STATUS	Naimisissa/Married	67	58	55	59	44	54	62	50	51	59	39	51	53	
	Naimaton/Single	41	62	50	55	42	48	26	62	42	42	29	36	42	
	Eronnut/Divorced	,	75	55	65	30	51	100	56	57	55	36	51	51	
	Leski/Widowed	0	,	,	0	0	0	,	,	,	33	33	33	28	
KOULUTUS/ EDUCATION	0-9 vuotta/0-9 years	25	92	55	63	46	51	15	50	56	69	36	41	46	
	10-12 vuotta/10-12 years	53	86	71	76	50	66	37	59	57	52	37	47	57	
	13 v. tai enemmän/13+	35	41	40	42	31	39	44	53	46	53	39	49	45	
ASUINALUE/ LIVING AREA	Uusimaa/South-Finland	45	51	39	56	38	46	41	48	39	57	37	44	45	
	Länsi-Suomi/West-Finland	45	65	63	65	45	57	31	60	46	57	31	45	51	
	Keski-Suomi/Middle Fin.	44	59	59	48	33	49	31	53	52	51	44	47	48	
	Kaakkois-Suomi/South-East	62	67	52	75	43	61	37	56	66	60	39	52	56	
	Itä-Suomi/East-Finland	44	60	62	50	50	53	32	56	52	53	42	47	50	
	Pohjois-Suomi/North-Fin.	27	63	58	58	53	52	32	58	64	59	41	52	52	
KAUPUNGIS- TUMISASTE/ URBANISATION	Pääkaupunkiseutu/ Metropolitan area	44	45	30	44	36	39	45	49	36	53	30	43	41	
	Isot kaupungit/Cities	47	42	52	51	37	46	33	49	52	59	33	47	46	
	Pienet kaupungit/Towns	38	72	54	61	39	53	29	57	54	54	45	48	50	
	Muu kunta/Rural area	46	81	66	66	50	61	34	59	55	58	38	49	55	
AMMATTI/ OCCUPATION	Maataloustyö/Agricultural	33	67	75	96	89	83	100	100	100	90	100	96	86	
	Tehdastyö/Industrial work	97	95	84	88	87	89	67	76	69	81	69	75	87	
	Toimistotyö/Office work	64	42	33	41	42	40	79	59	51	56	45	55	50	
	Opiskelu/Studying	30	30	50	100	,	31	23	38	20	50	,	25	27	
	Kotiäiti,-isä/Homemaker	,	,	,	0	,	0	50	30	55	73	73	52	51	
	Eläkeläinen/Pensioned	,	0	0	6	8	8	,	50	10	0	8	8	8	
	Työtön/Unemployed	13	22	20	27	23	22	25	13	9	10	16	13	17	
VUOSI/YEAR	1996-1998	49	57	61	55	36	53	28	55	51	54	39	46	49	
	1999-2000	41	58	59	57	39	52	32	51	53	59	40	48	50	
	2001	46	56	55	57	42	52	31	52	55	57	38	47	49	
	2002	44	59	54	59	42	52	34	53	50	56	38	47	49	

TAULUKKO 110.A. Kuinka paljon liikkuu ja rasittaa itseään ruumiillisesti vapaa-aikana sukupuolen ja iän mukaan (%).
 TABLE 110.A. How much exercise or physical exertion does the respondent practice during leisure time (%).

	Miehet/Males						Naiset/Females						Total	Total
	Ikäryhmä/Age group						Ikäryhmä/Age group							
	15-24	25-34	35-44	45-54	55-64	Total	15-24	25-34	35-44	45-54	55-64	Total		
Ei liiku paljon/ Require little physical effort	30,0	29,5	36,0	30,5	28,7	30,9	33,0	25,2	28,6	24,2	23,1	26,8	28,7	
Kävelee, pyöriilee väh.4 h/vko/Exercise at least 4 hours/week	31,2	38,6	40,8	51,2	53,1	44,0	42,7	55,7	53,2	59,6	62,3	54,8	49,9	
Kuntoliikuntaa väh.3 h/vko/Exercise at least 3 hours a week	25,1	26,6	21,1	17,2	16,9	20,8	17,8	17,8	17,6	15,2	14,2	16,5	18,5	
Kilpailumielessä/Physical training for sports competition	13,8	5,4	2,1	1,1	1,3	4,2	6,5	1,3	,5	1,0	,3	1,9	2,9	
Yhteensä/Total (%)	100,0	100,0	100,0	100,0	100,0	100,0	100,0	100,0	100,0	100,0	100,0	100,0	100,0	
Yhteensä/Total (N)	247	241	289	361	307	1445	321	309	374	389	316	1709	3154	
Puuttuvia/Missing (n)	4	0	9	13	10	36	9	6	11	21	22	69	105	

 TAULUKKO 110.B. Niiden osuus, jotka rasittavat itseään ruumiillisesti vapaa-aikana, taustamuuttujien mukaan (%).
 TABLE 110.B. Proportion of respondents who practice physical exercise on leisure time by background variables (%).

		Miehet/Males						Naiset/Females						Total	Total
		Ikäryhmä/Age group						Ikäryhmä/Age group							
		15-24	25-34	35-44	45-54	55-64	Total	15-24	25-34	35-44	45-54	55-64	Total		
SIVILISÄÄTY/ MARITAL STATUS	Naimisissa/Married	64	68	63	71	74	69	68	75	71	79	76	75	72	
	Naimaton/Single	71	77	69	60	67	70	67	72	74	73	63	69	70	
	Eronnut/Divorced	,	75	60	69	53	61	100	80	71	67	87	76	70	
	Leski/Widowed	0	,	100	100	67	67	,	,	,	43	82	71	70	
KOULUTUS/ EDUCATION	0-9 vuotta/0-9 years	63	62	58	65	67	65	67	77	59	70	75	71	68	
	10-12 vuotta/10-12 years	72	68	61	66	73	68	65	58	75	79	79	72	70	
	13 v. tai enemmän/13+	78	73	69	76	75	74	73	78	71	77	79	75	75	
ASUINALUE/ LIVING AREA	Uusimaa/South-Finland	70	70	67	70	67	68	70	71	63	71	79	70	69	
	Länsi-Suomi/West-Finland	69	59	63	75	73	68	65	75	76	76	72	73	71	
	Keski-Suomi/Middle Fin.	73	72	67	65	69	69	72	82	80	70	73	75	72	
	Kaakkois-Suomi/South-East	73	72	62	66	65	67	57	74	75	80	77	74	71	
	Itä-Suomi/East-Finland	59	80	57	83	75	70	68	71	56	83	88	73	71	
	Pohjois-Suomi/North-Fin.	76	82	65	62	84	73	63	73	79	84	81	76	75	
KAUPUNGIS- TUMISASTE/ URBANISATION	Pääkaupunkiseutu/ Metropolitan area	71	71	69	69	71	70	71	72	60	73	77	70	70	
	Isot kaupungit/Cities	67	76	59	69	71	69	64	81	76	69	71	72	71	
	Pienet kaupungit/Towns	72	70	63	74	80	72	67	74	74	80	82	76	74	
	Muu kunta/Rural area	70	64	66	66	65	66	67	72	75	79	76	74	70	
AMMATTI/ OCCUPATION	Maataloustyö/Agricultural	100	67	46	50	50	52	50	67	56	90	40	66	56	
	Tehdastyö/Industrial work	66	71	61	68	77	68	100	81	76	81	50	75	69	
	Toimistotyö/Office work	57	74	71	76	68	72	73	77	73	75	80	75	74	
	Opiskelu/Studying	73	61	0	0	,	70	66	77	82	100	,	68	69	
	Kotiäiti-,isä/Homemaker	,	,	,	100	,	100	83	67	57	91	100	73	73	
	Eläkeläinen/Pensioned	0	100	50	55	78	73	,	0	50	57	77	72	72	
	Työtön/Unemployed	69	82	80	77	74	76	60	71	73	77	85	75	76	
VUOSI/YEAR	1996-1998	69	65	66	68	75	68	67	68	69	72	71	70	69	
	1999-2000	71	66	65	65	72	68	68	68	71	71	73	70	69	
	2001	72	69	62	71	74	69	64	68	68	74	70	69	69	
	2002	70	71	64	70	71	69	67	75	71	76	77	73	71	

TAULUKKO 111.A. Onko viimeisen vuoden saanut kehotuksen lääkäriltä, muulta terveydenhoitohenkilöltä, perheenjäseneltä tai joltain muulta henkilöltä lisätä liikuntaa sukupuolen ja iän mukaan (%).

TABLE 111.A. Respondents advised in the past year by a physician, public health care nurse, member of family or somebody else to increase physical exercise by sex and age (%).

	Miehet/Males						Naiset/Females						Total	Total
	Ikäryhmä/Age group					Total	Ikäryhmä/Age group					Total		
	15-24	25-34	35-44	45-54	55-64		15-24	25-34	35-44	45-54	55-64			
Lääkäri kehottanut/Doctor advised	2,5	2,9	5,1	10,0	13,6	7,3	2,2	3,9	6,3	9,2	11,1	6,6	6,9	
Joku muu terveydenhoitohenkilö kehottanut/Public health care	2,9	3,8	6,1	8,6	10,6	6,7	3,4	6,8	7,8	8,2	11,4	7,6	7,2	
Perheenjäsen kehottanut/Family member advised	24,2	22,3	24,4	21,3	19,2	22,2	30,7	22,8	19,3	18,1	15,7	21,1	21,6	
Joku muu kehottanut/Someone else advised	7,4	8,0	4,7	4,7	6,0	6,0	11,5	8,4	8,9	7,9	5,9	8,5	7,3	
Ei ole saanut kehotuksia/No advice	70,1	71,0	68,5	68,4	63,9	68,2	63,5	70,4	68,1	68,1	69,1	67,9	68,0	
Yhteensä/Total (N)	244	238	295	361	302	1440	323	311	383	404	324	1745	3185	

TAULUKKO 111.B. Kehotuksen saaneiden osuus taustamuuttujien mukaan (%).

TABLE 111.B. Proportion of respondents advised to increase physical exercise by background variables (%).

	Miehet/Males						Naiset/Females						Total	Total
	Ikäryhmä/Age group					Total	Ikäryhmä/Age group					Total		
	15-24	25-34	35-44	45-54	55-64		15-24	25-34	35-44	45-54	55-64			
SIVILISÄÄTY/ MARITAL STATUS	Naimisissa/Married	32	27	36	34	35	33	36	29	30	31	31	30	32
	Naimaton/Single	30	31	14	23	32	27	36	30	42	33	11	35	31
	Eronnut/Divorced	,	100	29	25	44	36	50	50	33	33	39	36	36
	Leski/Widowed	0	,	0	0	33	17	,	0	,	57	24	32	29
KOULUTUS/ EDUCATION	0-9 vuotta/0-9 years	40	50	22	31	34	33	30	31	22	31	33	31	32
	10-12 vuotta/10-12 years	30	31	34	32	41	33	41	38	31	35	37	36	35
	13 v. tai enemmän/13+	19	26	32	32	36	30	32	27	33	29	24	30	30
ASUINALUE/ LIVING AREA	Uusimaa/South-Finland	27	23	33	25	39	30	33	34	28	25	21	28	29
	Länsi-Suomi/West-Finland	32	32	32	26	50	34	42	31	34	37	37	37	35
	Keski-Suomi/Middle Fin.	26	24	24	36	35	30	36	29	26	29	35	31	30
	Kaakkois-Suomi/South-East	23	50	30	32	30	32	47	26	29	35	31	34	33
	Itä-Suomi/East-Finland	32	33	26	35	20	29	29	18	48	30	40	34	31
KAUPUNGIS- TUMISASTE/ URBANISATION	Pääkaupunkiseutu/ Metropolitan area	27	19	27	24	28	25	28	33	30	25	23	28	27
	Isot kaupungit/Cities	26	28	32	33	40	32	44	26	27	33	31	32	32
	Pienet kaupungit/Towns	30	38	33	33	40	35	36	32	35	31	33	33	34
	Muu kunta/Rural area	33	30	32	32	34	33	36	28	35	36	33	34	33
AMMATTI/ OCCUPATION	Maataloustyö/Agricultural	0	75	38	15	25	27	0	33	22	36	80	37	30
	Tehdastyö/Industrial work	24	28	35	32	30	31	0	24	24	28	50	29	31
	Toimistotyö/Office work	30	25	28	35	40	32	31	29	33	31	26	30	31
	Opiskelu/Studying	31	43	100	0	,	33	39	26	27	25	,	37	35
	Kotiäiti,-isä/Homemaker	,	,	,	100	,	100	17	34	30	25	9	27	28
	Eläkeläinen/Pensioned	100	100	57	53	30	36	,	67	70	67	31	38	37
VUOSI/YEAR	Työtön/Unemployed	35	9	27	17	56	31	40	24	22	41	37	33	32
	2000	30	35	26	36	30	31	36	33	32	31	30	32	32
	2001	30	28	33	37	27	31	35	30	31	26	30	30	31
	2002	30	29	32	32	36	32	37	30	32	32	31	32	32

TAULUKKO 112.A. Miten paljon liikkuu omasta mielestään terveyden ylläpitämiseksi
 TABLE 112.A. Respondent's opinion on his/her own exercise habit.

	Miehet/Males						Naiset/Females						Total
	Ikäryhmä/Age group						Ikäryhmä/Age group						
	15-24	25-34	35-44	45-54	55-64	Total	15-24	25-34	35-44	45-54	55-64	Total	
Aivan liian vähän/Far too little	12,8	20,3	27,7	20,3	20,4	20,5	24,3	34,0	30,6	26,7	21,5	27,4	24,3
Hieman liian vähän/A little too little	32,4	41,4	39,0	43,9	39,3	39,6	40,9	34,0	37,9	39,5	39,7	38,5	39,0
Sopivasti/Properly	52,4	37,6	32,9	34,1	39,9	38,8	34,5	32,1	30,6	33,3	38,2	33,7	36,0
Liian paljon/Too much	2,4	,8	,3	1,6	,3	1,1	,3	,0	,8	,5	,6	,5	,7
Yhteensä/Total (%)	100,0	100,0	100,0	100,0	100,0	100,0	100,0	100,0	100,0	100,0	100,0	100,0	100,0
Yhteensä/Total (N)	250	237	292	369	313	1461	325	312	385	405	335	1762	3223
Puuttuvia/Missing (n)	1	4	6	5	4	20	5	3	0	5	3	16	36

 TAULUKKO 112.B. Niiden osuus, jotka liikkuvat mielestään aivan liian vähän terveyden ylläpitämiseksi.
 TABLE 112.B. Proportion of those who think that they exercise far too little.

	Miehet/Males						Naiset/Females						Total	
	Ikäryhmä/Age group						Ikäryhmä/Age group							
	15-24	25-34	35-44	45-54	55-64	Total	15-24	25-34	35-44	45-54	55-64	Total		
SIVILISÄÄTY/ MARITAL STATUS	Naimisissa tai avoliitossa/Married	21	19	28	22	17	21	33	34	31	25	21	28	25
	Naimaton/Single	11	22	23	14	28	16	22	32	33	33	43	27	22
	Eronnut/Divorced	,	50	33	21	43	33	0	40	27	25	17	24	27
	Leski/Widowed	100	,	0	0	0	17	,	100	,	57	16	30	27
KOULUTUS/ EDUCATION	0-9 vuotta/0-9 years	6	8	37	21	17	18	11	31	44	28	20	21	20
	10-12 vuotta/10-12 years	15	23	27	25	26	23	28	48	26	30	25	30	26
	13 v. tai enemmän/13+ years	12	19	26	17	21	20	28	31	32	25	21	28	25
ASUINALUE/ LIVING AREA	Uusimaa/South-Finland	7	19	23	16	22	18	22	32	31	29	22	28	24
	Länsi-Suomi/West-Finland	16	24	30	14	20	20	25	33	29	29	22	27	24
	Keski-Suomi/Middle Fin.	6	20	24	23	24	20	28	34	26	29	22	28	24
	Kaakkois-Suomi/South-East	18	33	30	23	16	23	33	37	44	21	26	30	27
	Itä-Suomi/East-Finland	14	20	39	20	19	23	18	41	37	22	12	25	24
KAUPUNGIS- TUMISASTE/ URBANISATION	Pääkaupunkiseutu/ Metropolitan area	9	15	22	14	15	16	24	30	34	26	29	29	24
	Isot kaupungit/Cities	15	16	31	27	20	22	24	28	32	26	23	27	25
	Pienet kaupungit/Towns	18	23	27	21	16	21	24	38	27	24	19	26	23
	Muu kunta/Rural area	9	27	30	19	26	22	25	40	30	30	18	28	25
AMMATTI/ OCCUPATION	Maataloustyö/Agricultural	33	60	42	8	14	24	50	67	22	27	0	27	25
	Tehdastyö/Industrial work	16	19	26	22	21	22	0	24	29	25	31	26	22
	Toimistotyö/Office work	17	18	24	21	25	22	34	34	31	28	26	30	27
	Opiskelu/Studying	10	26	100	0	,	13	22	26	9	25	,	22	18
	Kotiäiti,-isä/Homemaker	,	,	,	100	,	100	17	37	30	8	0	24	25
	Eläkeläinen/Pensioned	100	0	57	25	14	18	,	67	50	35	18	23	21
Työtön/Unemployed	24	10	20	16	24	20	30	41	35	26	17	28	24	
VUOSI/YEAR	2002	13	20	28	20	20	21	24	34	31	27	21	27	24

TAULUKKO 113.A. Heijastimen käyttö liikuttaessa pimeään aikaan valaistujen katujen ulkopuolella sukupuolen ja iän mukaan (%).
 TABLE 113.A. Use of reflector when out after dark in areas with no street lights by sex and age (%).

	Miehet/Males						Naiset/Females						Total	Total
	Ikäryhmä/Age group						Ikäryhmä/Age group							
	15-24	25-34	35-44	45-54	55-64	Total	15-24	25-34	35-44	45-54	55-64	Total		
Yleensä aina/Nearly always	16,4	23,2	32,4	31,4	33,5	28,2	35,9	48,9	58,9	51,8	47,8	49,1	39,6	
Joskus/Sometimes	32,4	39,0	35,1	36,6	34,5	35,5	36,5	35,1	29,4	25,4	27,2	30,4	32,7	
Ei koskaan/Never	44,4	31,5	25,3	21,7	16,6	26,8	20,2	9,9	8,1	11,0	10,7	11,8	18,6	
Ei liiku valaisemattomilla kaduilla/Never on unlight streets	6,8	6,2	7,1	10,3	15,3	9,5	7,4	6,1	3,6	11,7	14,3	8,7	9,0	
Yhteensä/Total (%)	100,0	100,0	100,0	100,0	100,0	100,0	100,0	100,0	100,0	100,0	100,0	100,0	100,0	
Yhteensä/Total (N)	250	241	296	369	313	1469	326	313	384	409	335	1767	3236	
Puuttuvia/Missing (n)	1	0	2	5	4	12	4	2	1	1	3	11	23	

 TAULUKKO 113.B. Yleensä aina heijastinta käyttäneiden osuus taustamuuttujien mukaan (%).
 TABLE 113.B. Proportion of persons who generally use a reflector by background variables (%).

		Miehet/Males						Naiset/Females						Total	Total
		Ikäryhmä/Age group						Ikäryhmä/Age group							
		15-24	25-34	35-44	45-54	55-64	Total	15-24	25-34	35-44	45-54	55-64	Total		
SIVILISÄÄTY/ MARITAL STATUS	Naimisissa/Married	21	26	37	32	33	32	47	50	61	56	51	55	44	
	Naimaton/Single	16	18	16	27	27	19	33	49	55	39	14	38	29	
	Eronnut/Divorced	,	25	24	32	37	32	0	30	51	39	46	43	38	
	Leski/Widowed	0	,	100	0	33	33	,	0	,	57	47	48	45	
KOULUTUS/ EDUCATION	0-9 vuotta/0-9 years	18	23	16	28	36	28	32	38	78	56	50	49	38	
	10-12 vuotta/10-12 years	17	21	37	34	36	29	31	46	67	53	51	49	39	
	13 v. tai enemmän/13+	10	26	32	32	28	28	47	50	54	49	40	50	41	
ASUINALUE/ LIVING AREA	Uusimaa/South-Finland	7	15	26	22	27	20	25	38	42	30	34	34	28	
	Länsi-Suomi/West-Finland	18	28	38	36	33	31	38	48	61	57	58	53	43	
	Keski-Suomi/Middle Fin.	16	26	32	30	31	27	38	64	62	59	46	54	43	
	Kaakkois-Suomi/South-East	9	6	30	27	38	25	43	53	62	61	58	57	42	
	Itä-Suomi/East-Finland	21	33	35	42	52	38	36	41	78	61	65	58	48	
	Pohjois-Suomi/North-Fin.	30	33	37	38	34	35	48	53	76	54	37	55	45	
KAUPUNGIS- TUMISASTE/ URBANISATION	Pääkaupunkiseutu/ Metropolitan area	6	8	16	16	22	14	20	35	36	29	24	30	24	
	Isot kaupungit/Cities	13	15	27	24	31	22	25	38	49	44	34	39	31	
	Pienet kaupungit/Towns	17	28	35	35	34	31	34	51	66	53	57	52	43	
	Muu kunta/Rural area	22	41	43	38	39	37	56	69	79	68	62	67	52	
AMMATTI/ OCCUPATION	Maataloustyö/Agricultural	33	67	38	31	41	38	100	100	78	82	40	77	49	
	Tehdastyö/Industrial work	32	26	30	29	33	29	33	47	65	81	81	69	36	
	Toimistotyö/Office work	17	24	37	35	31	32	39	54	56	51	44	51	44	
	Opiskelu/Studying	13	13	0	100	,	14	35	38	82	50	,	37	28	
	Kotiäiti,-isä/Homemaker	,	,	,	100	,	100	50	43	74	50	36	52	53	
	Eläkeläinen/Pensioned	0	0	14	26	32	30	,	0	40	18	46	41	36	
	Työtön/Unemployed	6	18	20	29	32	24	30	35	52	46	62	49	36	
VUOSI/YEAR	1978-1981	20	26	28	28	31	26	38	43	42	45	47	43	34	
	1982-1985	21	31	36	38	38	33	40	48	49	53	52	48	41	
	1986-1989	18	28	33	34	34	29	34	46	47	49	51	45	38	
	1990-1992	16	27	32	33	36	28	31	43	47	48	52	44	37	
	1993-1995	18	22	30	32	35	28	35	44	48	46	49	44	37	
	1996-1998	18	24	30	33	35	29	34	41	50	48	49	45	37	
	1999-2000	16	21	31	33	37	28	35	46	51	52	51	47	39	
	2001	16	25	29	37	34	29	31	50	54	54	55	49	40	
2002	16	23	32	31	34	28	36	49	59	52	48	49	40		

TAULUKKO 114.A. Pyöräilijöiden kypärän käyttö liikuttaessa polkupyörällä sukupuolen ja iän mukaan (%).
 TABLE 114.A. Wearing of helmet when cycling by sex and age.

	Miehet/Males						Naiset/Females						Total
	Ikäryhmä/Age group						Ikäryhmä/Age group						
	15-24	25-34	35-44	45-54	55-64	Total	15-24	25-34	35-44	45-54	55-64	Total	
Yleensä aina/Nearly always	4,7	13,7	17,9	13,8	12,7	12,7	6,1	16,8	17,1	24,2	20,1	17,0	15,1
Joskus/Occasionally	11,1	10,5	13,7	11,9	14,8	12,4	10,3	14,3	14,9	18,3	12,3	14,2	13,4
En koskaan/Never	84,2	75,8	68,3	74,4	72,5	74,8	83,5	68,8	68,0	57,6	67,5	68,8	71,5
Yhteensä/Total (%)	100,0	100,0	100,0	100,0	100,0	100,0	100,0	100,0	100,0	100,0	100,0	100,0	100,0
Yhteensä/Total (N)	234	219	262	320	244	1279	310	279	350	356	268	1563	2842

 TAULUKKO 114.B. Yleensä aina kypärää käyttävien pyöräilijöiden osuus taustamuuttujien mukaan (%).
 TABLE 114.B. Proportion of cyclists who nearly always wear a helmet by background variables (%).

	Miehet/Males						Naiset/Females						Total	
	Ikäryhmä/Age group						Ikäryhmä/Age group							
	15-24	25-34	35-44	45-54	55-64	Total	15-24	25-34	35-44	45-54	55-64	Total		
SIVIILISÄÄTY/ MARITAL STATUS	Naimisissa/Married	0	15	20	14	14	15	8	18	19	22	19	19	17
	Naimaton/Single	5	10	13	11	11	8	6	13	11	26	38	11	9
	Eronnut/Divorced	,	25	12	15	5	12	0	22	9	34	19	22	18
	Leski/Widowed	0	,	0	,	0	0	,	0	,	40	9	18	15
KOULUTUS/ EDUCATION	0-9 vuotta/0-9 years	7	18	4	13	4	8	1	9	7	12	17	11	10
	10-12 vuotta/10-12 years	3	5	10	8	18	8	7	10	16	24	9	13	11
	13 v. tai enemmän/13+	4	19	27	17	20	19	10	19	19	30	39	22	21
ASUINALUE/ LIVING AREA	Uusimaa/South-Finland	9	21	27	28	27	23	9	22	29	31	33	25	24
	Länsi-Suomi/West-Finland	0	4	17	5	9	7	3	10	13	14	12	10	9
	Keski-Suomi/Middle Fin.	7	10	19	20	5	12	8	20	11	34	20	19	16
	Kaakkois-Suomi/South-East	6	19	8	13	5	10	7	0	12	20	21	14	12
	Itä-Suomi/East-Finland	4	29	8	11	15	12	9	21	8	26	21	17	14
	Pohjois-Suomi/North-Fin.	3	14	14	2	8	8	3	12	14	20	13	13	10
KAUPUNGIS- TUMISASTE/ URBANISATION	Pääkaupunkiseutu/ Metropolitan area	13	26	34	37	31	29	13	27	28	34	37	27	28
	Isot kaupungit/Cities	4	12	13	15	6	10	11	19	21	33	24	22	17
	Pienet kaupungit/Towns	6	10	15	7	11	10	0	3	12	14	11	8	9
	Muu kunta/Rural area	1	10	14	11	11	10	5	17	11	23	20	15	13
AMMATTI/ OCCUPATION	Maataloustyö/Agricultural	0	20	6	14	13	12	0	33	0	20	0	11	11
	Tehdastyö/Industrial work	3	10	11	11	9	10	0	13	0	6	15	8	9
	Toimistotyö/Office work	0	18	26	17	19	19	12	20	20	30	27	23	22
	Opiskelu/Studying	6	9	0	0	,	6	5	11	0	25	,	6	6
	Kotiäiti,-isä/Homemaker	,	,	,	100	,	100	0	16	25	22	11	17	18
	Eläkeläinen/Pensioned	0	50	0	0	10	9	,	0	0	33	19	18	14
	Työtön/Unemployed	7	0	15	12	5	8	13	0	5	4	12	6	7
VUOSI/YEAR	1990-1992	1	1	3	2	3	2	0	2	2	1	1	1	1
	1993-1995	3	4	4	5	5	4	2	5	5	4	3	4	4
	1996-1998	4	10	11	9	10	9	5	12	14	12	11	11	10
	1999-2000	6	11	14	12	14	12	6	16	20	16	13	14	13
	2001	4	9	12	17	11	11	3	14	21	20	21	16	14
	2002	5	14	18	14	13	13	6	17	17	24	20	17	15

TAULUKKO 115.A. Turvavyön käyttö etupenkillä sukupuolen ja iän mukaan (%).
 TABLE 115.A. Use of seat belt in the front seat by sex and age (%).

	Miehet/Males						Naiset/Females						Total	Total
	Ikäryhmä/Age group						Ikäryhmä/Age group							
	15-24	25-34	35-44	45-54	55-64	Total	15-24	25-34	35-44	45-54	55-64	Total		
Yleensä aina/Nearly always	85,6	85,0	91,9	94,1	95,6	91,0	92,0	98,1	99,0	98,5	97,6	97,2	94,4	
Joskus/Sometimes	11,6	11,7	6,1	4,1	3,2	6,8	7,7	1,6	,8	,5	,9	2,2	4,3	
Ei koskaan/Never	2,8	2,9	2,0	1,1	,6	1,8	,3	,3	,0	,0	,6	,2	,9	
Ei koskaan liiku henkilöautolla/ I never use private car	,0	,4	,0	,8	,6	,4	,0	,0	,3	1,0	,9	,5	,4	
Yhteensä/Total (%)	100,0	100,0	100,0	100,0	100,0	100,0	100,0	100,0	100,0	100,0	100,0	100,0	100,0	
Yhteensä/Total (N)	250	240	296	370	316	1472	326	313	384	409	333	1765	3237	
Puuttuvia/Missing (n)	1	1	2	4	1	9	4	2	1	1	5	13	22	

 TAULUKKO 115.B. Yleensä aina turvavyötä etupenkillä käyttäneiden osuus taustamuuttujien mukaan (%).
 TABLE 115.B. Proportion of persons who generally use a seat belt in the front seat by background variables (%).

		Miehet/Males						Naiset/Females						Total	Total
		Ikäryhmä/Age group						Ikäryhmä/Age group							
		15-24	25-34	35-44	45-54	55-64	Total	15-24	25-34	35-44	45-54	55-64	Total		
SIVILISÄÄTY/ MARITAL STATUS	Naimisissa tai avoliitossa/Married		79	87	92	97	97	93	98	98	99	99	98	99	96
	Naimaton/Single		87	80	96	88	81	87	90	97	100	98	95	94	90
	Eronnut/Divorced		,	75	90	87	95	90	100	100	95	96	96	96	94
	Leski/Widowed		0	,	0	0	100	50	,	100	,	100	100	100	91
KOULUTUS/ EDUCATION	0-9 vuotta/0-9 years		84	62	81	93	95	90	92	92	94	98	97	96	93
	10-12 vuotta/10-12 years		86	75	90	93	96	88	90	96	99	99	97	96	92
	13 v. tai enemmän/13+ years		88	93	96	96	97	95	95	99	99	99	99	99	97
ASUINALUE/ LIVING AREA	Uusimaa/South-Finland		91	92	89	96	97	93	93	99	99	98	98	98	96
	Länsi-Suomi/West-Finland		81	81	92	95	91	89	94	98	99	99	97	97	94
	Keski-Suomi/Middle Fin.		82	81	88	89	96	88	90	98	100	98	95	96	92
	Kaakkois-Suomi/South-East		86	78	97	98	100	94	87	100	100	100	100	98	96
	Itä-Suomi/East-Finland		89	87	97	97	97	94	100	94	96	100	100	98	96
KAUPUNGIS- TUMISASTE/ URBANISATION	Pääkaupunkiseutu/ Metropolitan area		94	96	89	98	98	95	93	99	100	98	98	98	97
	Isot kaupungit/Cities		79	86	92	92	100	90	94	99	98	99	98	98	94
	Pienet kaupungit/Towns		89	85	96	93	96	93	92	97	99	97	97	96	95
	Muu kunta/Rural area		84	75	90	95	92	89	90	98	99	100	97	97	93
AMMATTI/ OCCUPATION	Maataloustyö/Agricultural		67	33	96	100	95	91	100	100	100	100	100	100	94
	Tehdastyö/Industrial work		82	79	85	92	96	87	100	100	100	100	88	98	89
	Toimistotyö/Office work		87	91	97	97	98	96	96	98	100	99	98	99	98
	Opiskelu/Studying		89	100	100	100	,	90	92	100	91	100	,	93	92
	Kotiäiti,-isä/Homemaker		,	,	,	100	,	100	83	97	96	100	100	96	96
	Eläkeläinen/Pensioned		0	100	71	95	92	91	,	100	100	88	97	97	94
VUOSI/YEAR	Työtön/Unemployed		69	70	87	90	100	87	80	88	96	100	97	94	91
	1978-1981		52	60	62	62	62	60	59	69	69	68	64	66	63
	1982-1985		88	87	90	90	88	89	91	93	93	93	88	92	90
	1986-1989		89	88	93	94	93	91	93	96	97	97	94	96	94
	1990-1992		87	87	92	93	95	91	90	96	98	97	96	96	93
	1993-1995		88	88	95	95	95	92	95	96	98	99	98	97	95
	1996-1998		88	88	93	94	95	92	94	96	98	99	98	97	95
	1999-2000		87	88	92	93	96	92	94	98	98	99	98	97	95
	2001		87	88	94	95	94	92	92	97	99	99	97	97	95
	2002		86	85	92	94	96	91	92	98	99	99	98	97	94

TAULUKKO 116.A. Turvavyön käyttö matkustettaessa auton takapenkillä sukupuolen ja iän mukaan (%).
 TABLE 116.A. Use of seat belt in the back seat by sex and age (%).

	Miehet/Males						Naiset/Females						Total	Total
	Ikäryhmä/Age group					Total	Ikäryhmä/Age group					Total		
	15-24	25-34	35-44	45-54	55-64		15-24	25-34	35-44	45-54	55-64			
Yleensä aina/Nearly always	74,4	66,4	72,0	68,8	72,2	70,7	79,1	83,7	90,1	86,6	86,7	85,5	78,8	
Joskus/Sometimes	18,8	23,2	15,2	17,9	15,8	17,9	17,2	12,5	7,8	10,5	8,2	11,1	14,2	
Ei koskaan/Never	6,0	8,7	8,4	5,1	4,7	6,5	2,8	3,2	1,6	1,2	3,3	2,3	4,2	
Ei turvavyötä takapenkillä/No seat belt on the back seat	,4	,0	,0	,3	,6	,3	,3	,6	,3	,0	,6	,3	,3	
En matkusta takapenkillä/Never travels on the back seat	,4	1,7	4,4	7,9	6,6	4,6	,6	,0	,3	1,7	1,2	,8	2,5	
Yhteensä/Total (%)	100,0	100,0	100,0	100,0	100,0	100,0	100,0	100,0	100,0	100,0	100,0	100,0	100,0	
Yhteensä/Total (N)	250	241	296	369	316	1472	326	313	385	409	331	1764	3236	
Puuttuvia/Missing (n)	1	0	2	5	1	9	4	2	0	1	7	14	23	

 TAULUKKO 116.B. Yleensä aina takaturvavyötä käyttäneiden osuus taustamuuttujien mukaan (%).
 TABLE 116.B. Proportion of persons who generally use a seat belt in the back seat by background variables (%).

		Miehet/Males						Naiset/Females						Total	Total
		Ikäryhmä/Age group					Total	Ikäryhmä/Age group					Total		
		15-24	25-34	35-44	45-54	55-64		15-24	25-34	35-44	45-54	55-64			
SIVIILISÄÄTY/ MARITAL STATUS	Naimisissa /Married	61	70	72	71	73	71	77	87	91	90	90	89	81	
	Naimaton/Single	76	61	74	66	62	71	79	76	85	70	75	78	75	
	Eronnut/Divorced	,	75	71	62	74	69	100	90	86	84	73	82	77	
	Leski/Widowed	0	,	0	0	33	17	,	0	,	86	95	89	76	
KOULUTUS/ EDUCATION	0-9 vuotta/0-9 years	78	23	59	64	67	66	87	69	89	89	89	88	76	
	10-12 vuotta/10-12 years	73	46	70	69	71	67	74	84	85	88	85	83	75	
	13 v. tai enemmän/13+	76	82	77	72	82	78	81	85	92	85	84	87	83	
ASUINALUE/ LIVING AREA	Uusimaa/South-Finland	80	75	71	67	71	72	84	86	88	88	83	86	80	
	Länsi-Suomi/West-Finland	63	65	69	66	76	68	81	79	92	89	89	86	78	
	Keski-Suomi/Middle Fin.	76	61	66	65	69	67	70	89	88	85	87	84	76	
	Kaakkois-Suomi/South-East	82	61	63	70	84	73	83	89	94	84	86	87	80	
	Itä-Suomi/East-Finland	71	87	84	84	72	79	91	82	89	97	92	91	85	
KAUPUNGIS- TUMISASTE/ URBANISATION	Pääkaupunkiseutu/ Metropolitan area	85	84	73	71	66	75	87	85	88	84	80	85	81	
	Isot kaupungit/Cities	70	68	69	70	84	72	83	82	90	83	83	84	79	
	Pienet kaupungit/Towns	75	59	74	66	72	69	73	81	91	88	90	85	78	
	Muu kunta/Rural area	73	58	72	70	69	69	78	86	90	89	90	87	78	
AMMATTI/ OCCUPATION	Maataloustyö/Agricultural	67	50	54	69	64	62	50	100	89	100	80	90	69	
	Tehdastyö/Industrial work	58	53	63	67	69	63	33	76	94	91	100	88	67	
	Toimistotyö/Office work	91	77	85	73	80	79	77	85	89	88	84	86	84	
	Opiskelu/Studying	78	83	50	100	,	78	81	92	91	100	,	83	81	
	Kotiäiti,-isä/Homemaker	,	,	,	100	,	100	67	97	96	83	100	93	93	
	Eläkeläinen/Pensioned	0	50	57	65	73	70	,	33	100	65	87	84	77	
VUOSI/YEAR	Työtön/Unemployed	63	45	60	61	69	62	60	53	91	71	90	77	69	
	1982-1985	7	11	11	11	12	10	4	11	12	9	16	10	10	
	1986-1989	24	30	36	38	37	33	30	40	42	39	40	38	36	
	1990-1992	49	49	64	57	61	56	55	68	74	71	73	69	63	
	1993-1995	62	53	68	68	67	64	68	73	81	80	78	76	70	
	1996-1998	70	57	70	74	72	69	76	77	82	84	83	80	75	
	1999-2000	72	58	68	67	70	67	80	79	84	86	81	82	76	
	2001	74	62	70	68	72	69	78	83	87	85	84	84	77	
	2002	74	66	72	69	72	71	79	84	90	87	87	85	79	

TAULUKKO 117.A. Tietääkö jonkin ystävänsä ajaneen autoa alkoholia nauttineena sukupuolen ja iän mukaan (%).
 TABLE 117.A. Knowing friend who had driven under the influence of alcohol by sex and age (%).

	Miehet/Males						Naiset/Females						Total	Total
	Ikäryhmä/Age group						Ikäryhmä/Age group							
	15-24	25-34	35-44	45-54	55-64	Total	15-24	25-34	35-44	45-54	55-64	Total		
Ei/No	55,2	58,5	67,3	67,6	76,2	65,8	51,2	76,3	80,5	81,6	85,2	75,5	71,1	
Kyllä/Yes	36,7	31,1	23,1	18,1	14,3	23,6	36,2	17,6	13,3	9,3	9,4	16,6	19,8	
Ei osaa sanoa/Difficult to say	8,1	10,4	9,5	14,3	9,5	10,6	12,6	6,1	6,3	9,1	5,4	7,9	9,1	
Yhteensä/Total (%)	100,0	100,0	100,0	100,0	100,0	100,0	100,0	100,0	100,0	100,0	100,0	100,0	100,0	
Yhteensä/Total (N)	248	241	294	370	315	1468	326	312	384	408	331	1761	3229	
Puuttavia/Missing (n)	3	0	4	4	2	13	4	3	1	2	7	17	30	

 TAULUKKO 117.B. Niiden osuus, jotka tietävät ystävänsä ajaneen autoa alkoholia nauttineena (%).
 TABLE 117.B. Proportions of persons who know friend had driven under the influence of alcohol (%).

		Miehet/Males						Naiset/Females						Total	Total
		Ikäryhmä/Age group						Ikäryhmä/Age group							
		15-24	25-34	35-44	45-54	55-64	Total	15-24	25-34	35-44	45-54	55-64	Total		
SIVILISÄÄTY/ MARITAL STATUS	Naimisiss/Married	46	28	21	16	11	19	38	14	12	8	10	13	15	
	Naimaton/Single	36	35	31	15	15	31	36	23	9	7	5	26	28	
	Eronnut/Divorced	,	75	24	36	34	34	50	50	30	19	8	21	26	
	Leski/Widowed	0	,	0	100	0	17	,	100	,	0	0	4	6	
KOULUTUS/ EDUCATION	0-9 vuotta/0-9 years	21	38	22	19	15	19	17	23	18	10	7	11	15	
	10-12 vuotta/10-12 years	40	44	34	17	13	31	49	23	14	11	12	24	27	
	13 v. tai enemmän/13+	43	23	13	19	15	20	33	15	13	7	11	14	17	
ASUINALUE/ LIVING AREA	Uusimaa/South-Finland	30	27	19	11	15	19	33	16	12	7	14	16	17	
	Länsi-Suomi/West-Finland	37	31	18	24	21	26	32	12	18	9	8	16	20	
	Keski-Suomi/Middle Fin.	33	31	35	20	11	25	42	20	13	13	6	19	22	
	Kaakkois-Suomi/South-East	59	39	20	25	9	27	43	16	15	9	7	16	21	
	Itä-Suomi/East-Finland	43	33	29	16	13	26	41	12	4	9	12	14	20	
	Pohjois-Suomi/North-Fin.	31	33	24	12	11	21	33	29	13	10	9	18	19	
KAUPUNGIS- TUMISASTE/ URBANISATION	Pääkaupunkiseutu/ Metropolitan area	21	27	15	12	15	17	33	13	11	6	9	14	15	
	Isot kaupungit/Cities	40	26	25	20	20	26	35	13	16	11	6	16	20	
	Pienet kaupungit/Towns	33	41	24	21	13	24	38	18	14	12	12	18	21	
	Muu kunta/Rural area	43	33	26	17	13	25	37	25	12	8	9	17	21	
AMMATTI/ OCCUPATION	Maataloustyö/Agricultural	67	50	29	12	9	21	100	0	44	0	20	23	22	
	Tehdastyö/Industrial work	42	47	30	19	10	29	33	18	12	13	13	14	26	
	Toimistotyö/Office work	61	25	12	15	17	19	46	16	12	9	9	13	15	
	Opiskelu/Studying	30	13	0	0	,	28	33	10	9	0	,	29	29	
	Kotiäiti,-isä/Homemaker	,	,	,	100	,	100	33	17	9	8	9	13	14	
	Eläkeläinen/Pensioned	0	0	29	15	10	11	,	33	20	6	7	8	10	
	Työtön/Unemployed	44	36	53	23	34	35	40	47	30	21	17	28	32	
VUOSI/YEAR	1978-1981	38	31	23	14	10	24	31	21	16	10	5	17	21	
	1982-1985	33	31	20	12	8	22	29	19	13	10	5	15	19	
	1986-1989	34	30	21	15	8	23	27	18	13	9	5	15	19	
	1990-1992	35	32	27	18	10	25	32	21	16	12	8	18	21	
	1993-1995	37	32	27	20	12	26	31	22	15	14	8	18	22	
	1996-1998	40	34	30	22	16	28	35	23	21	13	9	20	24	
	1999-2000	42	31	28	24	17	28	35	21	19	15	10	20	24	
	2002	37	31	23	18	14	24	36	18	13	9	9	17	20	

TAULUKKO 118A. Elintapojen muuttaminen terveydellisistä syistä viimeksi kuluneen vuoden aikana sukupuolen ja iän mukaan (%).
 TABLE 118.A. Reported changes in health habits in the past year by sex and age (%).

	Miehet/Males						Naiset/Females						Total	Total
	Ikäryhmä/Age group						Ikäryhmä/Age group							
	15-24	25-34	35-44	45-54	55-64	Total	15-24	25-34	35-44	45-54	55-64	Total		
Vähentänyt rasvan määrää/Reduced use of fat	21,5	27,0	29,5	41,4	43,8	33,8	32,1	34,9	43,9	48,3	53,6	43,0	38,8	
Muuttanut rasvan laatua/Changed quality of fat	10,0	17,0	19,5	29,1	31,2	22,4	14,2	21,9	26,0	30,5	33,1	25,5	24,1	
Lisännyt kasvien käyttöä/Increased use of vegetables	19,5	27,8	28,5	34,2	42,0	31,2	31,8	34,3	36,1	40,2	44,1	37,5	34,6	
Vähentänyt sokerin käyttöä/Reduced use of sugar	13,5	18,7	20,5	20,3	26,2	20,2	26,1	24,1	18,2	25,1	28,4	24,2	22,4	
Vähentänyt suolan käyttöä/Reduced use of salt	11,6	13,7	17,8	21,9	30,0	19,7	16,1	17,1	15,8	23,2	31,7	20,8	20,3	
Laihduttanut/Has been on a slimming diet	12,7	15,4	17,4	18,7	21,5	17,5	20,0	27,6	30,9	29,5	24,0	26,7	22,5	
Lisännyt liikuntaa/Increased motion	27,5	24,1	23,2	19,0	23,0	23,0	35,8	36,8	32,7	24,6	24,9	30,7	27,2	
Vähentänyt alkoholin käyttöä/Reduced consumption of alcohol	12,0	14,5	14,4	15,5	13,9	14,2	15,8	12,4	10,6	13,2	8,6	12,1	13,0	
Vähentänyt tupakointia/Reduced smoking	13,9	10,4	13,4	9,6	5,7	10,4	14,5	12,7	8,8	7,3	6,8	9,8	10,1	
Ei ole muuttanut elintapojaan/No changes	45,8	34,4	31,5	31,0	23,7	32,6	24,8	25,7	25,2	17,8	17,5	22,0	26,8	
Yhteensä/Total (N)	251	241	298	374	317	1481	330	315	385	410	338	1778	3259	

TAULUKKO 118.B. Elintapojaan muuttaneiden osuus taustamuuttujien mukaan (%).

TABLE 118.B. Proportion of respondents who have changed health habits by background variables (%).

		Miehet/Males						Naiset/Females						Total	Total
		Ikäryhmä/Age group						Ikäryhmä/Age group							
		15-24	25-34	35-44	45-54	55-64	Total	15-24	25-34	35-44	45-54	55-64	Total		
SIVILISÄÄTY/ MARITAL STATUS	Naimisissa tai avoliitossa/Married	64	63	70	66	74	68	84	74	75	82	83	79	74	
	Naimaton/Single	53	70	53	81	88	62	73	73	69	87	81	74	68	
	Eronnut/Divorced	,	100	95	72	84	82	50	90	78	79	85	81	82	
	Leski/Widowed	0	,	100	0	67	50	,	0	,	100	79	81	76	
KOULUTUS/ EDUCATION	0-9 vuotta/0-9 years	44	85	72	68	77	69	70	77	78	92	82	82	75	
	10-12 vuotta/10-12 years	53	67	69	77	73	66	81	84	81	88	86	84	75	
	13 v. tai enemmän/13+ years	65	64	67	64	77	67	70	73	72	74	79	73	71	
ASUINALUE/ LIVING AREA	Uusimaa/South-Finland	52	54	67	54	69	60	71	73	67	80	81	74	68	
	Länsi-Suomi/West-Finland	48	70	72	64	82	67	82	75	73	84	80	79	74	
	Keski-Suomi/Middle Fin.	47	67	70	72	76	67	80	75	87	84	77	80	75	
	Kaakkois-Suomi/South-East	55	78	57	78	78	70	73	68	74	80	84	78	74	
	Itä-Suomi/East-Finland	79	60	71	84	76	75	82	71	89	82	100	86	80	
	Pohjois-Suomi/North-Fin.	61	76	69	80	82	75	63	79	72	81	89	76	75	
KAUPUNGIS- TUMISASTE/ URBANISATION	Pääkaupunkiseutu/ Metropolitan area	50	55	67	61	64	60	75	74	71	83	82	76	70	
	Isot kaupungit/Cities	57	68	73	76	81	71	68	78	73	82	74	75	73	
	Pienet kaupungit/Towns	62	70	74	71	79	72	84	74	72	84	90	81	77	
	Muu kunta/Rural area	48	67	63	67	77	65	72	72	83	80	81	78	72	
AMMATTI/ OCCUPATION	Maataloustyö/Agricultural	33	33	50	65	68	58	100	33	78	91	100	83	65	
	Tehdastyö/Industrial work	68	76	71	69	75	72	100	82	65	91	81	82	73	
	Toimistotyö/Office work	78	61	67	66	74	67	77	75	76	79	82	77	74	
	Opiskelu/Studying	47	65	50	100	,	49	75	64	45	100	,	73	64	
	Kotiäiti,-isä/Homemaker	,	,	,	100	,	100	75	73	70	83	75	74	74	
	Eläkeläinen/Pensioned	0	100	86	80	81	81	,	67	70	88	82	82	81	
	Työtön/Unemployed	65	64	80	81	86	78	60	82	83	86	86	82	80	
VUOSI/YEAR	2000	59	66	66	70	67	66	76	73	74	72	77	74	71	
	2001	59	64	64	69	72	66	83	73	69	71	78	74	71	
	2002	54	66	68	69	76	67	75	74	75	82	83	78	73	

TAULUKKO 119.A. Tärkeimmäksi katsottu syy suomalaisen aikuisväestön suureen sairastuvuuteen sukupuolen ja iän mukaan (%).
 TABLE 119.A. Main reason given by respondents for high morbidity rate in the adult population in Finland by sex and age (%).

	Miehet/Males						Naiset/Females						Total	Total
	Ikäryhmä/Age group					Total	Ikäryhmä/Age group					Total		
	15-24	25-34	35-44	45-54	55-64		15-24	25-34	35-44	45-54	55-64			
Virheellinen ravinto/Falce nutrition	14,4	18,5	19,6	14,7	14,1	16,1	20,6	20,5	22,9	18,7	12,5	19,1	17,8	
Stressi/Stress	12,7	15,9	13,4	13,9	11,4	13,4	17,7	16,5	13,2	14,5	11,9	14,7	14,1	
Vaikeat elinolosuhteet,raskas työ/Heavy work	3,0	3,5	2,9	7,2	8,8	5,4	3,2	3,3	3,3	4,7	5,3	4,0	4,6	
Tupakointi/Smoking	6,8	4,4	6,2	8,1	7,1	6,7	4,8	2,6	3,9	4,1	6,9	4,5	5,5	
Liikunnan puute/Lack of physical activity	33,5	32,2	27,2	23,1	20,9	26,7	25,2	30,7	24,2	23,6	24,1	25,4	26,0	
Hivenaineiden, vitamiinien ym puute/Lack of micronutritients	1,3	,4	1,1	,6	1,7	1,0	1,6	,3	,8	,5	2,5	1,1	1,1	
Ylipaino/Overweight	14,4	14,1	13,8	17,3	17,2	15,6	12,9	15,2	22,3	18,1	19,7	17,8	16,8	
Perintötekijät/Genetical factors	2,5	1,8	6,5	5,8	7,1	5,0	3,5	3,6	3,0	5,7	8,8	4,9	5,0	
Alkoholi/Alcohol	8,5	5,7	4,0	6,1	8,1	6,4	8,1	3,6	4,7	6,5	5,9	5,8	6,1	
Terveyspalvelujen puutteellisuus/Lack of health services	,0	,9	1,1	,6	1,3	,8	,6	1,0	,0	,8	,3	,5	,7	
Muu/Other	3,0	2,6	4,3	2,6	2,4	3,0	1,6	2,6	1,7	2,8	2,2	2,2	2,5	
Yhteensä/Total (%)	100,0	100,0	100,0	100,0	100,0	100,0	100,0	100,0	100,0	100,0	100,0	100,0	100,0	
Yhteensä/Total (N)	236	227	276	346	297	1382	310	303	363	386	320	1682	3064	
Puuttuvia/Missing (n)	15	14	22	28	20	99	20	12	22	24	18	96	195	

TAULUKKO 120.A. Onko kuullut tupakoinnin lopettamiskilpailusta Lopeta ja voita, sukupuolen ja iän mukaan (%).
 TABLE 120.A. Familiar with the Quit and Win campaign, by sex and age (%).

	Miehet/Males						Naiset/Females						Total	Total
	Ikäryhmä/Age group						Ikäryhmä/Age group							
	15-24	25-34	35-44	45-54	55-64	Total	15-24	25-34	35-44	45-54	55-64	Total		
Kyllä/Yes	30,6	27,2	27,9	26,6	19,2	26,1	35,3	43,6	36,8	33,5	25,4	34,8	30,9	
Ei/No	69,4	72,8	72,1	73,4	80,8	73,9	64,7	56,4	63,2	66,5	74,6	65,2	69,1	
Yhteensä/Total (%)	100,0	100,0	100,0	100,0	100,0	100,0	100,0	100,0	100,0	100,0	100,0	100,0	100,0	
Yhteensä/Total (N)	248	239	294	369	312	1462	326	314	383	409	327	1759	3221	
Puuttuvia/Missing (n)	3	2	4	5	5	19	4	1	2	1	11	19	38	

 TAULUKKO 120.B. Niiden osuus, jotka ovat kuulleet Lopeta ja voita -kilpailusta taustamuuttujien mukaan (%).
 TABLE 120.B. Proportion of persons familiar with the Quit and Win campaign, by background variables (%).

	Miehet/Males						Naiset/Females						Total	Total		
	Ikäryhmä/Age group						Ikäryhmä/Age group									
	15-24	25-34	35-44	45-54	55-64	Total	15-24	25-34	35-44	45-54	55-64	Total				
SIVIILISÄÄTY/ MARITAL STATUS	Naimisissa tai avoliitossa/Married		32	29	27	28	19	26	42	44	36	32	25	35	30	
	Naimaton/Single		31	21	24	19	16	26	33	43	37	30	21	34	30	
	Eronnut/Divorced			,	25	43	28	24	29	100	30	43	40	37	40	36
	Leski/Widowed		0	,	100	100	33	50	,	100	,	57	5	22	27	
KOULUTUS/ EDUCATION	0-9 vuotta/0-9 years		33	25	38	24	15	23	31	31	28	33	22	28	25	
	10-12 vuotta/10-12 years		30	27	27	29	21	28	33	48	40	33	25	35	31	
	13 v. tai enemmän/13+ years		33	27	26	27	23	27	40	43	36	34	29	37	33	
ASUINALUE/ LIVING AREA	Uusimaa/South-Finland		34	26	23	34	15	26	34	38	34	35	31	35	31	
	Länsi-Suomi/West-Finland		32	24	22	24	17	24	34	50	37	35	22	35	30	
	Keski-Suomi/Middle Fin.		29	26	28	22	24	25	38	41	33	30	27	34	30	
	Kaakkois-Suomi/South-East		23	28	41	20	16	25	33	53	36	27	16	30	28	
	Itä-Suomi/East-Finland		22	20	45	39	23	31	36	47	41	39	38	40	35	
KAUPUNGIS- TUMISASTE/ URBANISATION	Pääkaupunkiseutu/ Metropolitan area		38	27	18	27	11	23	33	38	38	38	32	36	31	
	Isot kaupungit/Cities		40	19	39	23	23	28	29	51	39	24	24	34	31	
	Pienet kaupungit/Towns		17	30	30	25	18	24	35	41	31	37	24	33	29	
	Muu kunta/Rural area		32	34	25	30	21	28	41	44	40	35	23	36	32	
AMMATTI/ OCCUPATION	Maataloustyö/Agricultural		67	20	29	27	18	26	100	67	50	18	0	34	28	
	Tehdastyö/Industrial work		39	31	33	28	19	30	33	71	41	44	38	47	33	
	Toimistotyö/Office work		30	27	22	29	14	24	34	43	36	33	26	35	31	
	Opiskelu/Studying		29	35	0	100	,	30	35	38	36	75	,	36	34	
	Kotiäiti,-isä/Homemaker		,	,	,	0	,	0	33	37	35	17	27	32	31	
	Eläkeläinen/Pensioned		0	0	43	30	22	23	,	33	20	35	23	24	24	
VUOSI/YEAR	Työtön/Unemployed		24	10	43	10	28	22	40	47	48	32	24	36	29	
	2001		39	39	35	31	29	34	57	55	44	44	39	47	41	
	2002		31	27	28	27	19	26	35	44	37	33	25	35	31	

TAULUKKO 121.A. Aikoiko osallistua tai oliko osallistunut Lopeta ja voita -kilpailuun, sukupuolen ja iän mukaan (%).
 TABLE 121.A. Participated in the Quit and Win campaign, by sex and age (%).

	Miehet/Males						Naiset/Females						Total	Total
	Ikäryhmä/Age group						Ikäryhmä/Age group							
	15-24	25-34	35-44	45-54	55-64	Total	15-24	25-34	35-44	45-54	55-64	Total		
Kyllä, tupakoinnin lopettajana/Yes, as a quitter	2,5	,4	1,0	2,5	2,0	1,7	1,5	3,5	1,6	1,3	1,0	1,7	1,7	
Kyllä, kannattajana/Yes, as a supporter	4,5	4,2	2,7	6,3	10,2	5,7	4,3	4,5	5,2	6,5	7,1	5,6	5,7	
Ei/No	93,0	95,3	96,2	91,3	87,9	92,5	94,1	91,9	93,2	92,2	91,9	92,7	92,6	
Yhteensä/Total (%)	100,0	100,0	100,0	100,0	100,0	100,0	100,0	100,0	100,0	100,0	100,0	100,0	100,0	
Yhteensä/Total (N)	244	236	293	366	305	1444	324	310	382	398	309	1723	3167	
Puuttuvia/Missing (n)	7	5	5	8	12	37	6	5	3	12	29	55	92	

 TAULUKKO 121.B. Niiden osuus, jotka ovat osallistuneet Lopeta ja voita -kilpailuun taustamuuttujien mukaan (%).
 TABLE 121.B. Proportion of persons who participated in the Quit and Win campaign, by background variables (%).

	Miehet/Males						Naiset/Females						Total	Total
	Ikäryhmä/Age group						Ikäryhmä/Age group							
	15-24	25-34	35-44	45-54	55-64	Total	15-24	25-34	35-44	45-54	55-64	Total		
SIVILISÄÄTY/ MARITAL STATUS	Naimisissa tai avoliitossa/Married	4	3	4	7	11	6	3	8	6	8	8	7	7
	Naimaton/Single	7	10	2	9	12	8	7	5	9	7	0	6	7
	Eronnut/Divorced	,	0	10	23	18	18	0	20	11	11	9	11	14
	Leski/Widowed	,	,	0	0	0	0	,	100	,	0	12	12	10
KOULUTUS/ EDUCATION	0-9 vuotta/0-9 years	7	0	9	9	14	10	4	0	11	3	9	6	8
	10-12 vuotta/10-12 years	7	4	3	11	13	7	8	9	8	10	6	8	8
	13 v. tai enemmän/13+ years	8	6	4	7	10	6	5	8	6	7	8	7	7
ASUINALUE/ LIVING AREA	Uusimaa/South-Finland	11	5	5	5	15	8	6	5	7	3	2	5	6
	Länsi-Suomi/West-Finland	10	4	5	8	5	6	8	13	7	10	7	9	8
	Keski-Suomi/Middle Fin.	6	4	0	8	4	5	7	8	6	6	8	7	6
	Kaakkois-Suomi/South-East	0	0	3	16	13	8	3	16	0	8	10	7	8
	Itä-Suomi/East-Finland	4	7	0	10	23	9	5	0	12	10	25	11	10
KAUPUNGIS- TUMISASTE/ URBANISATION	Pääkaupunkiseutu/ Metropolitan area	12	6	2	4	15	7	7	4	9	3	3	5	6
	Isot kaupungit/Cities	6	5	5	14	16	9	4	11	6	9	4	7	8
	Pienet kaupungit/Towns	3	6	6	8	10	7	6	6	6	10	13	8	8
	Muu kunta/Rural area	8	2	3	8	10	7	6	12	6	8	9	8	7
AMMATTI/ OCCUPATION	Maataloustyö/Agricultural	0	0	4	12	10	8	0	0	0	0	0	0	6
	Tehdastyö/Industrial work	0	5	5	7	13	6	33	24	0	17	38	20	9
	Toimistotyö/Office work	4	4	2	9	11	7	4	8	7	6	6	7	7
	Opiskelu/Studying	9	0	0	0	,	7	5	5	0	25	,	5	6
	Kotiäiti,-isä/Homemaker	,	,	,	0	,	0	17	10	0	0	0	5	5
	Eläkeläinen/Pensioned	0	0	14	16	11	12	,	33	0	31	5	8	10
VUOSI/YEAR	Työtön/Unemployed	13	20	0	10	11	10	20	0	18	4	7	9	10
	1996-1998	10	6	10	11	15	11	8	7	9	14	13	10	11
	1999-2000	8	5	10	8	12	9	7	6	7	9	9	8	8
	2001	8	5	6	10	10	8	6	5	6	8	6	6	7
2002	7	5	4	9	12	7	6	8	7	8	8	7	7	

TAULUKKO 122A. Onko kuullut Kunnossa Kaiken Ikää -toimintaohjelmasta sukupuolen ja iän mukaan (%).

TABLE 122.A. Familiar with the Fit for Life campaign, by sex and age (%).

	Miehet/Males						Naiset/Females						Total	Total
	Ikäryhmä/Age group						Ikäryhmä/Age group							
	15-24	25-34	35-44	45-54	55-64	Total	15-24	25-34	35-44	45-54	55-64	Total		
Ei/No	77,0	73,5	64,3	53,1	65,7	65,4	78,8	51,3	45,3	44,5	47,0	52,7	58,5	
Kyllä/Yes	23,0	26,5	35,7	46,9	34,3	34,6	21,2	48,7	54,7	55,5	53,0	47,3	41,5	
Yhteensä/Total (%)	100,0	100,0	100,0	100,0	100,0	100,0	100,0	100,0	100,0	100,0	100,0	100,0	100,0	
Yhteensä/Total (N)	248	238	294	369	315	1464	325	314	384	407	330	1760	3224	
Puuttuvia/Missing (n)	3	3	4	5	2	17	5	1	1	3	8	18	35	

TAULUKKO 122.B. Niiden osuus, jotka ovat kuulleet Kunnossa Kaiken Ikää -toimintaohjelmasta, taustamuuttujien mukaan.

TABLE 122.B. Proportion of persons familiar with the Fit for Life campaign, by background variables (%).

		Miehet/Males						Naiset/Females						Total	Total
		Ikäryhmä/Age group						Ikäryhmä/Age group							
		15-24	25-34	35-44	45-54	55-64	Total	15-24	25-34	35-44	45-54	55-64	Total		
SIVILISÄÄTY/ MARITAL STATUS	Naimisissa/Married		32	28	36	49	36	38	35	50	56	58	54	53	46
	Naimaton/Single		22	21	37	36	27	26	18	48	51	50	55	32	29
	Eronnut/Divorced		,	50	24	49	29	36	0	40	57	49	56	52	46
	Leski/Widowed		0	,	0	100	33	33	,	0	,	43	33	35	34
KOULUTUS/ EDUCATION	0-9 vuotta/0-9 years		17	33	39	41	26	31	12	31	35	41	46	36	33
	10-12 vuotta/10-12 years		22	21	35	48	40	33	17	29	53	61	54	43	38
	13 v. tai enemmän/13+		35	30	36	50	41	39	32	54	57	61	62	55	49
ASUINALUE/ LIVING AREA	Uusimaa/South-Finland		14	15	21	37	24	23	9	46	36	45	48	37	31
	Länsi-Suomi/West-Finland		26	32	36	47	21	33	26	48	52	47	59	46	40
	Keski-Suomi/Middle Fin.		27	30	34	47	30	35	21	53	61	56	53	49	43
	Kaakkois-Suomi/South-East		36	33	63	61	50	52	30	58	68	75	56	60	56
	Itä-Suomi/East-Finland		15	27	32	35	44	32	45	53	73	53	54	56	43
KAUPUNGIS- TUMISASTE/ URBANISATION	Pääkaupunkiseutu/ Metropolitan area		12	15	24	37	20	22	7	48	32	40	42	35	30
	Isot kaupungit/Cities		22	29	34	44	30	32	21	54	53	54	63	49	41
	Pienet kaupungit/Towns		20	26	49	50	39	40	28	54	65	63	59	55	48
	Muu kunta/Rural area		29	33	33	50	39	38	24	41	65	58	48	48	43
	AMMATTI/ OCCUPATION	Maataloustyö/Agricultural		67	40	46	58	14	41	100	67	78	73	80	77
	Tehdastyö/Industrial work		32	21	37	43	52	37	0	53	53	50	50	49	39
	Toimistotyö/Office work		22	31	29	53	35	38	20	52	58	58	59	55	49
	Opiskelu/Studying		22	22	50	100	,	23	22	54	45	100	,	28	26
	Kotiäiti,-isä/Homemaker		,	,	,	0	,	0	33	33	39	42	55	39	39
	Eläkeläinen/Pensioned		0	0	57	30	32	32	,	33	20	41	47	44	38
	Työtön/Unemployed		12	50	40	42	31	34	0	29	48	39	48	38	36
VUOSI/YEAR	1996-1998		14	22	29	29	26	24	21	34	43	43	42	37	31
	1999-2000		19	26	33	38	29	30	26	39	51	53	48	44	38
	2001		17	29	43	46	39	36	22	44	52	57	52	46	42
	2002		23	26	36	47	34	35	21	49	55	56	53	47	42

TAULUKKO 123.A. Onko osallistunut Kunnossa Kaiken Ikää -toimintaan tai -tapahtumiin, sukupuolen ja iän mukaan (%).
 TABLE 123.A. Participated in the Fit for Life campaign by sex and age (%).

	Miehet/Males						Naiset/Females						Total	Total
	Ikäryhmä/Age group						Ikäryhmä/Age group							
	15-24	25-34	35-44	45-54	55-64	Total	15-24	25-34	35-44	45-54	55-64	Total		
Ei/No	99,6	98,7	96,3	94,6	96,2	96,8	97,9	97,1	93,0	92,1	90,6	94,0	95,3	
Kyllä/Yes	,4	1,3	3,7	5,4	3,8	3,2	2,1	2,9	7,0	7,9	9,4	6,0	4,7	
Yhteensä/Total (%)	100,0	100,0	100,0	100,0	100,0	100,0	100,0	100,0	100,0	100,0	100,0	100,0	100,0	
Yhteensä/Total (N)	247	239	295	368	315	1464	326	312	384	406	331	1759	3223	
Puuttuvia/Missing (n)	4	2	3	6	2	17	4	3	1	4	7	19	36	

 TAULUKKO 123.B. Niiden osuus, jotka ovat osallistuneet Kunnossa Kaiken Ikää -tapahtumiin taustamuuttujien mukaan (%).
 TABLE 123.B. Proportion of persons who participated in the Fit for Life campaign by background variables (%).

		Miehet/Males						Naiset/Females						Total	Total
		Ikäryhmä/Age group						Ikäryhmä/Age group							
		15-24	25-34	35-44	45-54	55-64	Total	15-24	25-34	35-44	45-54	55-64	Total		
SIVILISÄÄTY/ MARITAL STATUS	Naimisissa tai avoliitossa/Married		0	0	4	6	4	4	2	4	7	9	9	7	6
	Naimaton/Single		0	4	6	2	0	2	2	1	7	7	10	4	3
	Eronnut/Divorced		,	0	0	5	3	3	0	0	8	5	10	7	5
	Leski/Widowed		0	,	0	0	0	0	,	0	,	0	6	4	3
KOULUTUS/ EDUCATION	0-9 vuotta/0-9 years		2	9	3	3	3	3	4	8	0	6	7	6	4
	10-12 vuotta/10-12 years		0	1	2	4	5	2	1	0	12	7	10	6	4
	13 v. tai enemmän/13+ years		0	1	5	7	4	4	3	3	6	10	13	6	5
ASUINALUE/ LIVING AREA	Uusimaa/South-Finland		0	0	2	5	3	2	0	2	2	2	6	2	2
	Länsi-Suomi/West-Finland		2	2	5	5	2	3	1	2	6	10	12	7	5
	Keski-Suomi/Middle Fin.		0	2	0	7	0	2	3	4	7	5	15	6	5
	Kaakkois-Suomi/South-East		0	0	3	5	3	3	7	11	6	15	7	9	6
	Itä-Suomi/East-Finland		0	0	6	10	9	6	5	0	8	12	12	8	7
KAUPUNGIS- TUMISASTE/ URBANISATION	Pääkaupunkiseutu/ Metropolitan area		0	0	4	4	2	2	0	1	2	2	5	2	2
	Isot kaupungit/Cities		0	1	5	4	5	3	0	0	6	5	16	5	4
	Pienet kaupungit/Towns		0	2	7	8	5	5	5	3	9	10	10	8	6
	Muu kunta/Rural area		1	2	1	5	3	3	2	7	10	11	8	8	5
AMMATTI/ OCCUPATION	Maataloustyö/Agricultural		0	0	0	8	5	4	0	0	11	18	0	10	6
	Tehdastyö/Industrial work		0	1	2	3	0	2	0	0	12	0	6	4	2
	Toimistotyö/Office work		0	1	5	9	6	5	0	4	8	10	14	8	7
	Opiskelu/Studying		1	0	0	0	,	1	3	3	9	0	,	3	2
	Kotiäiti,-isä/Homemaker		,	,	,	0	,	0	0	3	0	0	0	1	1
	Eläkeläinen/Pensioned		0	0	14	0	5	4	,	0	0	0	8	6	5
VUOSI/YEAR	Työtön/Unemployed		0	9	0	0	0	1	0	0	0	4	3	2	1
	1996-1998		1	1	4	5	4	3	2	4	8	9	8	6	5
	1999-2000		1	2	6	6	5	4	2	4	9	12	10	8	6
	2001		1	1	2	6	5	3	0	3	7	9	9	6	5
2002		0	1	4	5	4	3	2	3	7	8	9	6	5	

TAULUKKO 124.A. Onko kuullut toimenpideohjelmasta suomalaisten sydän- ja verisuoniterveyden edistämiseksi (%).

TABLE 124.A. Familiar with the programme aimed to improve cardiovascular health by sex and age (%).

	Miehet/Males						Naiset/Females						Total	Total
	Ikäryhmä/Age group						Ikäryhmä/Age group							
	15-24	25-34	35-44	45-54	55-64	Total	15-24	25-34	35-44	45-54	55-64	Total		
Ei/No	85,0	76,3	69,9	61,9	61,6	69,7	77,0	67,2	57,3	51,2	54,8	60,8	64,9	
Kyllä/Yes	15,0	23,8	30,1	38,1	38,4	30,3	23,0	32,8	42,7	48,8	45,2	39,2	35,1	
Yhteensä/Total (%)	100,0	100,0	100,0	100,0	100,0	100,0	100,0	100,0	100,0	100,0	100,0	100,0	100,0	
Yhteensä/Total (N)	247	240	296	367	315	1465	326	314	384	408	325	1757	3222	
Puuttuvia/Missing (n)	4	1	2	7	2	16	4	1	1	2	13	21	37	

TAULUKKO 124.B. Niiden osuus, jotka ovat kuulleet toimenpideohjelmasta sydän- ja verisuoniterveyden edistämiseksi (%).

TABLE 124.B. Proportion of respondents familiar with the programme by background variables (%).

		Miehet/Males						Naiset/Females						Total	Total	
		Ikäryhmä/Age group						Ikäryhmä/Age group								
		15-24	25-34	35-44	45-54	55-64	Total	15-24	25-34	35-44	45-54	55-64	Total			
SIVIILISÄÄTY/ MARITAL STATUS	Naimisissa tai avoliitossa/Married		25	23	33	40	38	34	27	33	43	46	49	42	39	
	Naimaton/Single		14	24	26	36	35	21	22	30	44	48	20	29	25	
	Eronnut/Divorced			,	50	10	31	42	31	0	40	41	60	43	48	41
	Leski/Widowed		0	,	0	0	33	17	,	0	,	71	33	42	38	
KOULUTUS/ EDUCATION	0-9 vuotta/0-9 years		15	33	25	38	36	33	24	15	28	44	38	35	34	
	10-12 vuotta/10-12 years		12	20	29	36	31	25	18	18	41	43	49	34	29	
	13 v. tai enemmän/13+ years		22	26	32	39	48	34	28	37	45	54	52	44	40	
ASUINALUE/ LIVING AREA	Uusimaa/South-Finland		14	18	24	43	36	29	27	42	51	45	44	42	36	
	Länsi-Suomi/West-Finland		10	19	34	42	33	29	25	23	33	43	49	36	33	
	Keski-Suomi/Middle Fin.		21	30	30	35	44	33	16	23	34	46	44	32	32	
	Kaakkois-Suomi/South-East		23	28	17	39	38	30	20	32	44	64	40	44	38	
	Itä-Suomi/East-Finland		15	20	39	33	44	32	27	47	48	64	56	50	41	
KAUPUNGIS- TUMISASTE/ URBANISATION	Pääkaupunkiseutu/ Metropolitan area		18	22	24	43	33	29	33	41	47	43	45	42	37	
	Isot kaupungit/Cities		15	26	34	40	43	32	25	32	39	47	45	38	35	
	Pienet kaupungit/Towns		13	26	28	36	37	30	23	29	43	47	49	40	35	
	Muu kunta/Rural area		16	20	32	37	39	31	15	28	42	55	42	38	34	
AMMATTI/ OCCUPATION	Maataloustyö/Agricultural		0	20	42	62	55	49	0	0	56	36	40	37	45	
	Tehdastyö/Industrial work		21	21	25	36	33	28	0	18	25	31	56	31	28	
	Toimistotyö/Office work		17	28	29	42	44	35	18	37	46	50	50	44	41	
	Opiskelu/Studying		15	22	50	0	,	16	23	36	73	50	,	27	23	
	Kotiäiti,-isä/Homemaker		,	,	,	100	,	100	50	27	30	58	45	37	37	
	Eläkeläinen/Pensioned		0	100	43	45	39	41	,	33	10	59	39	40	40	
VUOSI/YEAR	Työtön/Unemployed		6	0	33	23	21	18	50	12	17	43	41	32	25	
	1999-2000		21	30	31	44	46	35	23	37	43	46	50	40	38	
	2001		20	24	26	35	44	30	22	37	39	46	47	39	35	
	2002		15	24	30	38	38	30	23	33	43	49	45	39	35	

TAULUKKO 125.A. Tunteeko vastaaja Sydänmerkin, jonka elintarvike voi saada (%).

TABLE 125.A. Is the respondent familiar with the Heart Symbol (Sydänmerkki) that is granted to food products, by gender and age (%).

	Miehet/Males						Naiset/Females						Total	Total
	Ikäryhmä/Age group						Ikäryhmä/Age group							
	15-24	25-34	35-44	45-54	55-64	Total	15-24	25-34	35-44	45-54	55-64	Total		
Ei/No	51,8	48,3	47,3	46,2	51,8	48,9	27,6	23,6	21,0	23,5	23,3	23,7	35,1	
Kyllä/Yes	48,2	51,7	52,7	53,8	48,2	51,1	72,4	76,4	79,0	76,5	76,7	76,3	64,9	
Yhteensä/Total (%)	100,0	100,0	100,0	100,0	100,0	100,0	100,0	100,0	100,0	100,0	100,0	100,0	100,0	
Yhteensä/Total (N)	247	240	296	368	313	1464	326	314	385	409	330	1764	3228	
Puuttuvia/Missing (n)	4	1	2	6	4	17	4	1	0	1	8	14	31	

TAULUKKO 125.B. Niiden osuus, jotka tuntevat elintarvikkeen Sydänmerkin, taustamuuttujien mukaan (%).

TABLE 125.B. Proportion of respondents familiar with the Heart Symbol, by background variables (%).

		Miehet/Males						Naiset/Females						Total	Total	
		Ikäryhmä/Age group						Ikäryhmä/Age group								
		15-24	25-34	35-44	45-54	55-64	Total	15-24	25-34	35-44	45-54	55-64	Total			
SIVIILISÄÄTY/ MARITAL STATUS	Naimisissa tai avoliitossa/Married		68	50	56	55	49	53	74	77	79	79	80	78	67	
	Naimaton/Single		45	54	38	48	35	46	72	76	76	63	75	72	60	
	Eronnut/Divorced				75	52	51	55	54	50	80	84	77	69	76	67
	Leski/Widowed		100		100	0	67	67		0		71	63	63	64	
KOULUTUS/ EDUCATION	0-9 vuotta/0-9 years		43	50	50	51	49	49	68	69	72	73	75	72	60	
	10-12 vuotta/10-12 years		50	52	44	57	44	49	74	66	73	71	73	72	61	
	13 v. tai enemmän/13+ years		45	53	60	54	52	54	73	79	82	81	84	80	70	
ASUINALUE/ LIVING AREA	Uusimaa/South-Finland		41	47	54	56	44	49	80	78	75	80	80	78	66	
	Länsi-Suomi/West-Finland		45	61	52	53	47	51	70	69	82	76	79	76	65	
	Keski-Suomi/Middle Fin.		60	50	56	51	58	55	65	84	78	75	74	76	67	
	Kaakkois-Suomi/South-East		59	56	57	55	47	54	70	79	85	77	62	74	65	
	Itä-Suomi/East-Finland		36	60	45	68	53	52	77	82	93	70	88	82	66	
KAUPUNGIS- TUMISASTE/ URBANISATION	Pääkaupunkiseutu/ Metropolitan area		38	51	58	51	38	48	78	80	73	83	79	78	66	
	Isot kaupungit/Cities		56	55	56	61	55	57	69	88	80	74	71	77	68	
	Pienet kaupungit/Towns		39	58	57	50	48	50	76	71	85	74	77	77	65	
	Muu kunta/Rural area		53	42	45	55	49	50	68	67	78	77	78	74	62	
AMMATTI/ OCCUPATION	Maataloustyö/Agricultural		67	40	29	62	36	44	0	33	89	82	40	67	50	
	Tehdastyö/Industrial work		50	51	50	51	60	52	0	71	88	72	69	72	55	
	Toimistotyö/Office work		61	55	58	58	46	55	73	80	78	77	81	78	70	
	Opiskelu/Studying		44	39	50	0		43	73	87	91	75		76	63	
	Kotiäiti,-isä/Homemaker					100		100	67	73	65	100	64	73	73	
	Eläkeläinen/Pensioned		0	100	29	50	47	47		33	60	53	74	69	59	
VUOSI/YEAR	Työtön/Unemployed		69	36	67	45	52	53	80	59	96	68	78	76	65	
	2001		44	41	44	46	48	45	66	75	70	69	69	70	58	
	2002		48	52	53	54	48	51	72	76	79	77	77	76	65	

TAULUKKO 126.A. Tietääkö vastaaja tietää millä tavoin elintarvike, joka on saanut Sydänmerkin, on parempi valinta tuoteryhmässään (%).
 TABLE 126.A. The respondent knows what makes products with a Heart Symbol a better choice in their product group, by gender and age (%).

		Miehet/Males						Naiset/Females							
		Ikäryhmä/Age group						Ikäryhmä/Age group							
		15-24	25-34	35-44	45-54	55-64	Total	15-24	25-34	35-44	45-54	55-64	Total	Total	
Vähemmän rasvaa/ Lower fat	Kyllä/Yes	89,2	82,9	86,4	89,7	82,9	86,4	88,2	91,1	94,2	91,2	88,6	90,8	88,9	
	Ei/No	10,8	17,1	13,6	10,3	17,1	13,6	11,8	8,9	5,8	8,8	11,4	9,2	11,1	
	Yhteensä/Total (%)	100,0	100,0	100,0	100,0	100,0	100,0	100,0	100,0	100,0	100,0	100,0	100,0	100,0	
	Yhteensä/Total (N)	223	211	264	321	269	1288	305	293	362	385	306	1651	2939	
	Puuttuvia/Missing (n)	28	30	34	53	48	193	25	22	23	25	32	127	320	
		Miehet/Males						Naiset/Females							
		Ikäryhmä/Age group						Ikäryhmä/Age group							
		15-24	25-34	35-44	45-54	55-64	Total	15-24	25-34	35-44	45-54	55-64	Total	Total	
Enemmän vitamiineja/ More vitamins	Kyllä/Yes	32,3	32,2	25,8	31,5	33,8	31,1	33,1	23,5	26,0	25,7	23,5	26,3	28,4	
	Ei/No	67,7	67,8	74,2	68,5	66,2	68,9	66,9	76,5	74,0	74,3	76,5	73,7	71,6	
	Yhteensä/Total (%)	100,0	100,0	100,0	100,0	100,0	100,0	100,0	100,0	100,0	100,0	100,0	100,0	100,0	
	Yhteensä/Total (N)	223	211	264	321	269	1288	305	293	362	385	306	1651	2939	
	Puuttuvia/Missing (n)	28	30	34	53	48	193	25	22	23	25	32	127	320	
		Miehet/Males						Naiset/Females							
		Ikäryhmä/Age group						Ikäryhmä/Age group							
		15-24	25-34	35-44	45-54	55-64	Total	15-24	25-34	35-44	45-54	55-64	Total	Total	
Vähemmän suolaa/less salt	Kyllä/Yes	79,4	78,7	77,3	77,3	69,5	76,2	85,6	86,7	82,3	79,0	68,6	80,4	78,6	
	Ei/No	20,6	21,3	22,7	22,7	30,5	23,8	14,4	13,3	17,7	21,0	31,4	19,6	21,4	
	Yhteensä/Total (%)	100,0	100,0	100,0	100,0	100,0	100,0	100,0	100,0	100,0	100,0	100,0	100,0	100,0	
	Yhteensä/Total (N)	223	211	264	321	269	1288	305	293	362	385	306	1651	2939	
	Puuttuvia/Missing (n)	28	30	34	53	48	193	25	22	23	25	32	127	320	
		Miehet/Males						Naiset/Females							
		Ikäryhmä/Age group						Ikäryhmä/Age group							
		15-24	25-34	35-44	45-54	55-64	Total	15-24	25-34	35-44	45-54	55-64	Total	Total	
Enemmän kuituja/ More fibre	Kyllä/Yes	42,6	40,8	46,6	46,1	53,2	46,2	49,8	50,9	49,7	49,4	46,1	49,2	47,9	
	Ei/No	57,4	59,2	53,4	53,9	46,8	53,8	50,2	49,1	50,3	50,6	53,9	50,8	52,1	
	Yhteensä/Total (%)	100,0	100,0	100,0	100,0	100,0	100,0	100,0	100,0	100,0	100,0	100,0	100,0	100,0	
	Yhteensä/Total (N)	223	211	264	321	269	1288	305	293	362	385	306	1651	2939	
	Puuttuvia/Missing (n)	28	30	34	53	48	193	25	22	23	25	32	127	320	

TAULUKKO 127.A. Onko käyttänyt Sydänmerkki-tuotteita (%).

TABLE 127.A. Has the respondent used products with a Heart Symbol, by gender and age (%).

	Miehet/Males						Naiset/Females						Total	Total
	Ikäryhmä/Age group						Ikäryhmä/Age group							
	15-24	25-34	35-44	45-54	55-64	Total	15-24	25-34	35-44	45-54	55-64	Total		
Ei/No	72,2	71,7	75,4	61,2	60,8	67,5	73,6	63,3	54,0	51,3	48,3	57,6	62,1	
Kyllä/Yes	27,8	28,3	24,6	38,8	39,2	32,5	26,4	36,7	46,0	48,7	51,7	42,4	37,9	
Yhteensä/Total (%)	100,0	100,0	100,0	100,0	100,0	100,0	100,0	100,0	100,0	100,0	100,0	100,0	100,0	
Yhteensä/Total (N)	237	233	281	353	301	1405	322	308	376	396	323	1725	3130	
Puuttavia/Missing (n)	14	8	17	21	16	76	8	7	9	14	15	53	129	

TAULUKKO 127.B. Niiden osuus, jotka ovat käyttäneet Sydänmerkki-tuotteita, taustamuuttujien mukaan (%).

TABLE 127.B. Proportion of respondents who have used products with a Heart Symbol, by background variables (%).

	Miehet/Males						Naiset/Females						Total	Total
	Ikäryhmä/Age group						Ikäryhmä/Age group							
	15-24	25-34	35-44	45-54	55-64	Total	15-24	25-34	35-44	45-54	55-64	Total		
SIVILISÄÄTY/ MARITAL STATUS	Naimisissa tai avoliitossa/Married	36	30	26	42	40	35	28	37	46	51	58	47	42
	Naimaton/Single	26	25	23	30	16	26	26	35	44	47	50	33	29
	Eronnut/Divorced	,	25	10	32	50	34	0	50	49	42	34	41	38
	Leski/Widowed	100	,	100	0	50	60	,	0	,	43	26	30	34
KOULUTUS/ EDUCATION	0-9 vuotta/0-9 years	24	36	27	30	36	31	31	18	41	46	46	42	36
	10-12 vuotta/10-12 years	23	25	17	42	33	27	25	27	45	45	47	38	33
	13 v. tai enemmän/13+ years	43	31	31	45	47	38	23	39	47	53	64	45	43
ASUINALUE/ LIVING AREA	Uusimaa/South-Finland	23	15	26	38	43	30	28	39	42	48	54	42	37
	Länsi-Suomi/West-Finland	30	31	26	46	32	34	20	27	54	55	55	44	39
	Keski-Suomi/Middle Fin.	34	32	35	39	45	37	22	42	58	49	44	43	41
	Kaakkois-Suomi/South-East	33	39	18	33	37	32	28	42	47	49	40	42	38
	Itä-Suomi/East-Finland	19	40	23	44	50	35	43	38	59	42	63	50	42
KAUPUNGIS- TUMISASTE/ URBANISATION	Pääkaupunkiseutu/ Metropolitan area	20	15	28	38	35	28	29	40	43	48	51	42	37
	Isot kaupungit/Cities	39	29	28	45	51	38	18	41	50	48	56	43	41
	Pienet kaupungit/Towns	29	38	28	40	39	36	30	36	42	46	47	41	39
	Muu kunta/Rural area	23	29	18	34	35	28	28	30	49	52	54	43	36
AMMATTI/ OCCUPATION	Maataloustyö/Agricultural	33	20	9	29	30	23	0	0	22	30	20	21	22
	Tehdastyö/Industrial work	26	23	19	32	40	27	0	25	53	50	36	41	30
	Toimistotyö/Office work	26	33	31	48	42	38	14	42	45	51	55	46	43
	Opiskelu/Studying	29	17	0	0	,	27	31	37	80	75	,	34	31
	Kotiäiti,-isä/Homemaker	,	,	,	100	,	100	0	31	43	42	64	38	39
	Eläkeläinen/Pensioned	0	100	43	33	40	40	,	33	40	31	48	45	43
	Työtön/Unemployed	31	27	40	37	38	36	20	13	45	43	50	39	37
VUOSI/YEAR	2001	18	18	24	29	34	25	21	36	41	41	50	38	32
	2002	28	28	25	39	39	32	26	37	46	49	52	42	38

TAULUKKO 128.A. Vastaajan lähiympäristössä on tehty kuluneen vuoden aikana sellaisia erityisiä terveyden edistämistoimenpiteitä, jotka ovat vaikuttaneet vastaajaan.

TABLE 128.A. Have any measures been taken in the respondent's environment to promote health so that they have had an impact on the respondent.

	Miehet/Males						Naiset/Females						Total	Total
	Ikäryhmä/Age group						Ikäryhmä/Age group							
	15-24	25-34	35-44	45-54	55-64	Total	15-24	25-34	35-44	45-54	55-64	Total		
Opiskelu- tai työyhteisössä/Yes, in study or work community	15,4	22,4	15,0	14,8	12,4	15,7	12,0	15,0	14,9	18,6	13,1	14,9	15,3	
Paikallisesti (esim. kotikunnassa)/Yes, in the respondent's place of residence	5,4	8,0	8,2	9,2	8,7	8,1	5,6	4,9	6,4	8,4	12,7	7,6	7,8	
Valtakunnallisena/Yes, nation wide	4,6	7,2	7,8	10,6	8,4	8,0	5,2	4,9	6,6	6,4	7,2	6,1	7,0	
Ei terveydenedistämistoimenpiteitä, jotka olisivat vaikuttaneet/No	81,3	75,5	79,5	77,9	79,5	78,8	84,3	82,1	78,2	75,3	77,5	79,3	79,0	
Yhteensä/Total (N)	241	237	293	357	298	1426	324	307	377	393	306	1707	3133	

TAULUKKO 128.B. Niiden osuus vastaajista, joiden lähiympäristössä on tehty kuluneen vuoden aikana sellaisia erityisiä terveyden edistämistoimenpiteitä, jotka ovat vaikuttaneet vastaajaan.

TABLE 128.B. Proportion of respondents who report that some measures have been taken in the respondent's environment to promote health so that they have had an impact on the respondent.

	Miehet/Males						Naiset/Females						Total	Total
	Ikäryhmä/Age group						Ikäryhmä/Age group							
	15-24	25-34	35-44	45-54	55-64	Total	15-24	25-34	35-44	45-54	55-64	Total		
SIVILISÄÄTY/ MARITAL STATUS	Naimisissa/Married	25	22	21	23	22	22	18	17	23	24	25	22	22
	Naimaton/Single	18	30	19	23	12	20	15	19	19	30	11	18	19
	Eronnut/Divorced	,	25	19	16	22	19	0	11	19	24	16	19	19
	Leski/Widowed	0	,	0	0	0	0	,	100	,	17	25	26	21
KOULUTUS/ EDUCATION	0-9 vuotta/0-9 years	22	25	9	16	11	15	22	8	6	20	13	17	16
	10-12 vuotta/10-12 years	17	13	16	26	23	19	13	13	25	26	29	21	20
	13 v. tai enemmän/13+	20	32	27	24	30	27	15	19	22	26	31	22	24
ASUINALUE/ LIVING AREA	Uusimaa/South-Finland	20	20	18	23	25	21	11	18	21	22	16	18	19
	Länsi-Suomi/West-Finland	15	26	24	26	20	23	17	21	24	30	24	24	23
	Keski-Suomi/Middle Fin.	13	20	28	22	17	20	23	22	21	22	25	22	22
	Kaakkois-Suomi/South-East	32	28	20	17	17	21	17	16	24	24	12	19	20
	Itä-Suomi/East-Finland	23	47	23	29	29	28	10	6	26	29	42	24	26
KAUPUNGIS- TUMISASTE/ URBANISATION	Pääkaupunkiseutu/ Metropolitan area	21	26	22	24	17	22	7	20	24	21	16	18	20
	Isot kaupungit/Cities	11	31	29	23	20	23	18	23	25	26	26	24	24
	Pienet kaupungit/Towns	20	19	19	20	16	19	19	13	20	21	19	19	19
	Muu kunta/Rural area	22	21	16	23	25	22	16	15	18	29	28	22	22
AMMATTI/ OCCUPATION	Maataloustyö/Agricultural	0	40	25	16	22	22	0	0	44	9	20	20	21
	Tehdastyö/Industrial work	18	26	18	20	10	19	0	24	6	38	27	25	20
	Toimistotyö/Office work	26	27	22	27	32	27	18	22	24	26	27	24	25
	Opiskelu/Studying	19	17	0	0	,	18	17	11	27	25	,	16	17
	Kotiäiti,-isä/Homemaker	,	,	,	0	,	0	0	4	14	8	18	9	9
	Eläkeläinen/Pensioned	0	50	0	33	15	17	,	33	20	15	19	19	18
VUOSI/YEAR	Työtön/Unemployed	6	0	20	14	12	12	0	6	5	11	17	9	10
	2000	21	26	22	27	21	24	19	26	29	34	26	27	26
	2001	23	21	19	24	20	21	17	21	23	26	27	23	22
	2002	19	24	20	22	20	21	16	18	22	25	23	21	21

TAULUKKO 129.A. Pitäisikö vastaajan kotikunnassa tehdä nykyistä enemmän sairauksien ennaltaehkäisemiseksi, terveellisemmän ympäristön aikaansaamiseksi tai kuntalaisten terveyden edistämiseksi.

TABLE 129.A. Should more effort be made in the respondent's place of residence to better prevent illnesses, to create a healthier environment or to promote the residents' health.

	Miehet/Males						Naiset/Females						Total	Total
	Ikäryhmä/Age group						Ikäryhmä/Age group							
	15-24	25-34	35-44	45-54	55-64	Total	15-24	25-34	35-44	45-54	55-64	Total		
Kyllä/Yes	24,3	38,6	37,8	46,9	53,3	40,9	34,0	47,5	54,3	52,7	54,5	48,8	45,2	
Ei/No	75,7	61,4	62,2	53,1	46,7	59,1	66,0	52,5	45,7	47,3	45,5	51,2	54,8	
Yhteensä/Total (%)	100,0	100,0	100,0	100,0	100,0	100,0	100,0	100,0	100,0	100,0	100,0	100,0	100,0	
Yhteensä/Total (N)	235	220	267	318	270	1310	309	278	339	355	290	1571	2881	
Puuttavia/Missing (n)	16	21	31	56	47	171	21	37	46	55	48	207	378	

TAULUKKO 129.B. Niiden osuus, joiden mielestä kotikunnassa tulisi tehdä nykyistä enemmän sairauksien ennaltaehkäisemiseksi, terveellisemmän ympäristön aikaansaamiseksi tai kuntalaisten terveyden edistämiseksi.

TABLE 129.B. Proportion of respondents who think that more effort should be made in the respondent's place of residence to better prevent illnesses, to create a healthier environment or to promote the residents' health.

		Miehet/Males						Naiset/Females						Total	Total
		Ikäryhmä/Age group						Ikäryhmä/Age group							
		15-24	25-34	35-44	45-54	55-64	Total	15-24	25-34	35-44	45-54	55-64	Total		
SIVILISÄÄTY/ MARITAL STATUS	Naimisissa/Married	41	39	37	45	53	44	38	49	54	53	57	52	48	
	Naimaton/Single	22	35	47	53	55	33	33	47	59	57	41	41	37	
	Eronnut/Divorced	,	75	25	53	56	49	50	22	50	50	47	47	48	
	Leski/Widowed	0	,	100	100	67	67	,	100	,	25	54	50	54	
KOULUTUS/ EDUCATION	0-9 vuotta/0-9 years	12	23	33	43	44	37	14	18	71	44	54	41	39	
	10-12 vuotta/10-12 years	24	38	34	50	59	38	37	48	51	52	51	47	43	
	13 v. tai enemmän/13+	34	39	43	47	61	45	45	48	54	57	59	53	50	
ASUINALUE/ LIVING AREA	Uusimaa/South-Finland	30	36	38	43	60	42	37	46	60	57	58	52	48	
	Länsi-Suomi/West-Finland	19	30	29	38	50	33	32	46	58	50	59	49	42	
	Keski-Suomi/Middle Fin.	20	35	38	63	43	42	36	44	44	54	55	46	44	
	Kaakkois-Suomi/South-East	48	50	44	53	56	50	30	38	52	44	46	43	46	
	Itä-Suomi/East-Finland	22	64	39	44	56	43	43	63	61	56	57	55	49	
KAUPUNGIS- TUMISASTE/ URBANISATION	Pääkaupunkiseutu/ Metropolitan area	32	40	33	43	62	42	36	53	59	61	55	53	49	
	Isot kaupungit/Cities	22	43	48	58	52	45	33	54	53	52	56	50	48	
	Pienet kaupungit/Towns	20	35	37	42	56	39	32	51	51	49	48	46	43	
	Muu kunta/Rural area	26	35	34	46	49	39	35	35	55	52	59	47	43	
AMMATTI/ OCCUPATION	Maataloustyö/Agricultural	33	17	33	48	40	39	0	67	14	50	20	32	37	
	Tehdastyö/Industrial work	25	32	38	50	63	42	33	44	43	59	42	49	43	
	Toimistotyö/Office work	32	38	37	44	55	43	37	46	54	53	62	52	49	
	Opiskelu/Studying	22	55	50	0	,	26	34	44	82	25	,	37	33	
	Kotiäiti,-isä/Homemaker	,	,	,	100	,	100	33	46	72	45	55	53	53	
	Eläkeläinen/Pensioned	100	50	86	59	55	58	,	67	44	67	53	54	56	
VUOSI/YEAR	Työtön/Unemployed	29	75	21	46	46	42	20	64	42	43	27	39	40	
	1994		35	56	61	61	54	54	58	63	67	69	60	64	59
	2000		25	39	43	47	48	41	40	47	56	56	56	51	47
	2001		23	34	43	53	54	42	38	44	49	53	57	48	45
	2002		24	39	38	47	53	41	34	47	54	53	54	49	45

ARVOISA VASTAANOTTAJA

Kansanterveyslaitos tutkii kansantautien syitä ja suomalaisten terveyteen vaikuttavia tekijöitä. Monet näistä tekijöistä liittyvät elintapoihin ja elinolosuhteisiin. Kansanterveyslaitos seuraa terveyden kehitystä Suomessa ja tekee siksi joka kevät postikyselyn 5000 Väestörekisteristä satunnaisesti valitulle suomalaiselle (lähde: Väestötietojärjestelmä, Väestörekisterikeskus, PL 7, 00521 Helsinki). Te olette yksi tällä kerralla mukaan valituista.

Pyydämme Teitä ystävällisesti vastaamaan tähän kyselyyn ensi tilassa, mielellään 10 päivän kuluessa. Kaikkien kyselyn saajien tiedot ovat tärkeitä tulosten luotettavuuden varmistamiseksi. Pyydämme Teitä myös ystävällisesti tutustumaan oheiseen siniseen suostumuslomakkeeseen, jossa tiedustellaan lupaa saada tutkimustarkoituksia varten yhdistää Teitä koskevia rekisteritietoja tutkimuslomakkeella ilmoittamiinne. Toivomme Teidän antavan suostumuksenne, mutta vaikka ette niin tekisikään pyydämme, että joka tapauksessa lähettäisitte lomakevastauksenne meille. Sulkekaa allekirjoittamanne suostumuslomake sille varattuun kirjekuoreen.

Kaikki antamanne tiedot käsitellään ehdottoman luottamuksellisesti ja tulokset esitetään ainoastaan taulukkoina, joista kenenkään henkilökohtaisia tietoja ei voida jäljittää. Olkaa hyvä ja palauttakaa lomake ja suostumuslomakekuori oheisessa kirjekuoreessa, johon ei tarvita postimerkkiä. Lisätietoja tutkimuksesta antavat tarvittaessa tutkimusapulainen Maija Ruth, puhelinnumero (09) 4744 8646 ja tutkija Satu Helakorpi, puhelinnumero (09) 4744 8616.

Kysymyksiin vastataan tavallisesti rengastamalla oikea vastausvaihtoehto tai kirjoittamalla vastaus sitä varten varattuun tilaan. Eräissä kysymyksissä tiedustellaan useita asioita, oireita, sairauksia ym. Rengastakaa silloin jokainen tilannettanne vastaava kohta.

Vastausesimerkkejä:

Esimerkki 1.

Siviilisääty

- 1 naimisissa tai avoliitossa
- 2 naimaton
- 3 asumerossa tai eronnut
- 4 leski

Esimerkki 3.

Onko Teillä viimeksi kuluneen vuoden (12 kk) aikana ollut seuraavia lääkärin toteamia tai hoitamia sairauksia?

	kyllä
kohonnut verenpaine,	
verenpainetauti.....	1
sokeritauti.....	1
sydänveritulppa, sydäninfarkti	1
sepelvaltimotauti, angina pectoris	
(=rintakipua rasiuksessa)	1

Esimerkki 2.

Kuinka monta kupillista juotte kahvia tai teetä tavallisesti päivässä? Merkitkää 0, jos ette juo lainkaan.

kahvia kupillista

teetä kupillista

Esimerkki 4.

Oletteko viimeksi kuluneen vuoden (12 kk) aikana muuttanut tottumuksianne terveydellisten näkökohtien perusteella?

	kyllä
vähentänyt rasvan määrää	1
muuttanut rasvan laatua	1
lisännyt kasvisten käyttöä.....	1
vähentänyt sokerin käyttöä.....	1
vähentänyt suolan käyttöä.....	1

Osallistuessanne tutkimukseen tuette kamppailua kansanterveysongelmien voittamiseksi ja kansalaisten terveyden parantamiseksi. Yhteistyöstä kiittäen

Erkki Vartiainen, LKT
Tutkimusprofessori
Osastonjohtaja

Antti Uutela, VTT
Dosentti
Laboratorionjohtaja

VASTAUSLOMAKE 2002

1. Sukupuoli

- 1 mies
2 nainen

2. Syntymävuosi 19

3. Siviilisääty

- 1 naimisissa tai avoliitossa
2 naimaton
3 asumerossa tai eronnut
4 leski

4. Kuinka monta jäsentä kuuluu kotitalouteenne tällä hetkellä Teidät itsenne mukaan lukien?

jäsentä

5. Kuinka moni kotitalouteenne kuuluvista on:

- 1 alle 7 -vuotiaita?
2 7-17 -vuotiaita?
3 18-24 -vuotiaita?
4 25-64 -vuotiaita?
5 65 vuotta täytäneitä?

6. Kuinka monta vuotta olette yhteensä käynyt koulua ja opiskellut päätoimisesti?

Kansa- ja peruskoulu lasketaan mukaan.

vuotta

7. Millaista työtä teette suurimman osan vuodesta?

- 1 maanviljelys, karjanhoito, metsätyö, emäntä
2 tehdas-, kaivos-, rakennus- tai muu vastaava työ
3 toimistotyö, henkinen työ, palvelutyö
4 opiskelu tai koulunkäynti
5 kotirouva, kotiäiti, koti-isä
6 eläkeläinen
7 työtön

8. Mikä on ammattinne?

9. Mikä on tämänhetkinen työtilanteenne?

- 1 työtön
2 lomautettu
3 lyhennetyllä työajalla (ilman omaa toivomusta)
4 työssä, mutta työttömyys uhkaa
5 normaalisti työssä (tarkoittaa myös opiskelijoita, perheenemäntiä tms.)
6 eläkeläinen

10. Oletteko ollut viimeksi kuluneen 12 kuukauden aikana työttömänä tai lomautettuna (kokonaan poissa työstä, tämänhetkinen työttömyys tai lomautus mukaan lukien)?

- 1 en lainkaan
2 0 – 1 kk
3 2 kk – 3 kk
4 4 kk – 6 kk
5 7 kk – 11 kk
6 12 kk (koko vuoden)

TERVEYSPALVELUT JA TERVEYDENTILA

11. Montako kertaa viimeksi kuluneen vuoden (12 kk) aikana olette käynyt lääkärin vastaanotolla (sairaala- ja poliklinikkakäynnit lasketaan mukaan) ?

kertaa

12. Saatteko jonkin sairauden tai vamman vuoksi työkyvyttömyyseläkettä?

- 1 en
2 kyllä, osaeläkettä
3 kyllä, määräaikaista eläkettä
4 kyllä, pysyvää eläkettä

13. Kuinka monta kokonaista päivää olitte viimeksi kuluneen vuoden (12 kk) aikana sairauden takia poissa töistä tai hoitamatta tavallisia tehtäviänne? (Ellette muista tarkkaan, arvio riittää.) Raskautta ei lasketa mukaan.

päivää

14. Onko Teillä viimeksi kuluneen vuoden (12 kk) aikana ollut seuraavia lääkärin toteamia tai hoitamia sairauksia?

kyllä

kohonnut verenpaine,
verenpainetauti..... 1
kohonnut veren kolesteroli..... 1
sokeritauti..... 1
sydänveritulppa, sydäninfarkti 1
sepelvaltimotauti, angina pectoris
(=rintakipua rasituksessa)..... 1
sydämen vajaatoiminta 1
nivelreuma..... 1
selän kulumavika, muu selkäsairaus..... 1
pitkäaikainen keuhkoputkentulehdus,
keuhkolaajentuma..... 1
astma..... 1
vatsasairaus (mahakatarri, gastriitti,
mahahaava) 1

15. Onko Teillä viimeksi kuluneen kuukauden (30 pv) aikana ollut seuraavia oireita tai vaivoja?

kyllä

rintakipua rasituksessa 1
nivelsärkyä 1
selkäkipua, selkäsärkyä..... 1
hammassärkyä..... 1
turvotusta jaloissa 1
suonikohjuja 1
ihottumaa..... 1
päänsärkyä..... 1
unettomuutta 1
masentuneisuutta..... 1
ummetusta 1
näjästyttä..... 1
muita ruoansulatusvaivoja
(ilmavaivoja, ripulia) 1
iskiasta (selkäkipua, joka säteilee
sääreen) 1

16. Onko Teillä viimeisen vuoden (12 kk) aikana esiintynyt jonkin aikaa lähes päivittäin limaisia ysköksiä?

- 1 ei ole
- 2 kyllä, alle 1 kk yhtäjaksoisesti
- 3 kyllä, 1 – 2 kk yhtäjaksoisesti
- 4 kyllä, 3 kk tai enemmän yhtäjaksoisesti

17. Pystytttekö yleensä seuraaviin suorituksiin?

kyllä en

noin puolen kilometrin
matkan käveleminen
levähtämättä..... 1..... 2
lyhyehkön matkan (noin
sata metriä) juokseminen..... 1..... 2
pitkähkön matkan (yli puoli
kilometriä) juokseminen 1..... 2

18. Onko oma terveydentilanne nykyisin mielestänne yleensä:

- 1 hyvä
- 2 melko hyvä
- 3 keskitasoinen
- 4 melko huono
- 5 huono

19. Onko Teillä sairaus tai vamma, joka haittaa työ- ja toimintakykyä?

- 1 ei
- 2 kyllä

20. Oletteko tuntenut itsenne jännittyneeksi, stressaantuneeksi tai kovan paineen alaiseksi viimeksi kuluneen kuukauden (30 pv) aikana?

- 1 kyllä – elämäntilanteeni on miltei sietämätön
- 2 kyllä – melkoisesti enemmän kuin ihmiset yleensä
- 3 kyllä – jonkin verran, mutta en enempää kuin ihmiset yleensä
- 4 en ollenkaan

21. Montako kertaa viimeksi kuluneen vuoden (12 kk) aikana olette käynyt apteekissa?

□□□ kertaa

Seuraavat numeroidut kysymykset koskevat sitä, miltä Teistä on tuntunut viimeisen kuukauden (30 pv) aikana. Ympyröikää kunkin kysymyksen kohdalla se numero, joka parhaiten kuvaa tuntemuksianne.

Kuinka suuren osan ajasta olette viimeisen kuukauden aikana...

	koko ajan	suurimman osan aikaa	huomatavan osan aikaa	jonkin aikaa	vähän aikaa	en lainkaan
22. tuntenut olevanne täynnä elinvoimaa.....	1	2	3	4	5	6
23. ollut hyvin hermostunut.....	1	2	3	4	5	6
24. tuntenut mielialanne niin matalaksi, ettei mikään ole voinut Teitä piristää.....	1	2	3	4	5	6
25. tuntenut itsenne tyyneksi ja rauhalliseksi.....	1	2	3	4	5	6
26. ollut täynnä tarmoa.....	1	2	3	4	5	6
27. tuntenut itsenne alakuloiseksi ja apeaksi.....	1	2	3	4	5	6
28. tuntenut itsenne "loppuunkuluneeksi".....	1	2	3	4	5	6
29. ollut onnellinen.....	1	2	3	4	5	6
30. tuntenut itsenne väsyneeksi.....	1	2	3	4	5	6

31. Oletteko viimeksi kuluneen viikon (7 pv) aikana käyttänyt mitään tabletteja, pulvereita tai muita lääkkeitä?

	kyllä
verenpainelääkkeitä.....	1
päänsärkylääkkeitä.....	1
muuta särkylääkkeitä.....	1
ehkäisytabletteja.....	1
rauhottavia lääkkeitä.....	1
unilääkkeitä.....	1
masennuslääkkeitä.....	1
vitamiini- ja kivennäisvalmisteita.....	1
yskänlääkettä.....	1
kolesterolilääkkeitä.....	1
hormonilääkkeitä vaihdevuosiin tai niiden jälkeiseen aikaan (naisille).....	1
potenssihäiriölääkkeitä (miehille).....	1

32. Oletteko saanut tietoja käyttämistänne lääkkeitä viimeksi kuluneen vuoden (12 kk) aikana?

	kyllä
lääkäriltä.....	1
apteekista.....	1
terveydenhoitajalta, sairaanhoitajalta.....	1
sukulaisilta, ystäviltä.....	1
lehdistä, kirjoista.....	1
radiosta, TV:stä.....	1
mainoksista.....	1
internetistä.....	1
luontaistuotekaupasta.....	1
pakkausselosteesta.....	1
palvelupuhelimesta.....	1

- 33. Onko Teiltä koskaan mitattu verenpainetta? Milloin viimeksi?**
- 1 viimeksi kuluneen vuoden aikana
 - 2 1 v – 5 v sitten
 - 3 yli 5 v sitten
 - 4 ei koskaan
- 34. Onko Teiltä koskaan tutkittu veren kolesterolipitoisuutta? Milloin viimeksi?**
- 1 viimeksi kuluneen vuoden aikana
 - 2 1 v – 5 v sitten
 - 3 yli 5 v sitten
 - 4 ei koskaan
 - 5 en tiedä
- 35. Jos verenne kolesterolipitoisuus on todettu korkeaksi, niin annettiinko Teille tässä yhteydessä ruokavalio-ohjeita kolesterolitason alentamiseksi?**
- 1 ei
 - 2 kyllä
- 36. Montako kertaa viimeksi kuluneen vuoden (12 kk) aikana olette käynyt hammaslääkärin vastaanotolla?**
- kertaa
- 37. Kuinka monta hammasta Teiltä puuttuu?**
- 1 ei puutu yhtään hammasta
 - 2 puuttuu 1 – 5 hammasta
 - 3 puuttuu 6 – 10 hammasta
 - 4 puuttuu yli 10 hammasta mutta ei kaikkia
 - 5 kaikki hampaat puuttuvat tai on kokoproteesi
- 38. Miten usein Teillä on tapana harjata hampaanne?**
- 1 useammin kuin kerran päivässä
 - 2 kerran päivässä
 - 3 harvemmin kuin kerran päivässä
 - 4 ei koskaan

TUPAKOINTI

- 39. Tupakoitteko itse tai tupakoiko joku muu perheenne jäsenistä asunnossanne?**
- | | kyllä | ei |
|----------------------------|-------|----|
| itse..... | 1 | 2 |
| puoliso..... | 1 | 2 |
| muu aikuinen..... | 1 | 2 |
| muu (alle 18-vuotias)..... | 1 | 2 |
- 40. Montako tuntia olette päivittäin työpaikallanne huoneissa tai muissa tiloissa, joiden ilmassa on tupakansavua?**
- 1 yli 5 tuntia
 - 2 1 – 5 tuntia
 - 3 alle tunnin
 - 4 en juuri koskaan
 - 5 en ole töissä kodin ulkopuolella
- 41. Miten tupakointi on järjestetty työpaikallanne?**
- 1 kukaan ei tupakoi
 - 2 sallittu vain erityisessä tupakkahuoneessa
 - 3 sallittu tupakkahuoneessa ja yksittäisissä työhuoneissa
 - 4 sallittu myös muualla sisätiloissa
- 42. Oletteko tyytyväinen työpaikkanne tupakointijärjestelyyn?**
- 1 en
 - 2 kyllä
- 43. Oletteko tupakoinut koskaan elämänne aikana?**
- 1 en (siirtykää kysymykseen **54**)
 - 2 kyllä (jatkaa kysymykseen **44**)
- 44. Oletteko tupakoinut elämänne aikana vähintään 100 kertaa (savukkeita, sikareita tai piippua)?**
- 1 en
 - 2 kyllä
- 45. Oletteko koskaan tupakoinut päivittäin ainakin yhden vuoden ajan? Kuinka monta vuotta yhteensä?**
- 1 en ole koskaan tupakoinut päivittäin
 - 2 olen tupakoinut päivittäin yhteensä
- vuotta

46. **Tupakoitko nykyisin** (savukkeita, sikareita tai piippua)?

- 1 kyllä, päivittäin
- 2 satunnaisesti
- 3 en lainkaan

47. **Milloin olette tupakoinut viimeksi?** Jos tupakoitte jatkuvasti merkitkää vaihtoehto 1.

- 1 eilen tai tänään
- 2 2 pv – 1 kk sitten
- 3 1 kk – puoli vuotta sitten
- 4 puoli vuotta – vuosi sitten (siirtykää kysymykseen 54)
- 5 vuosi – 5 vuotta sitten (siirtykää kysymykseen 54)
- 6 5 – 10 vuotta sitten (siirtykää kysymykseen 54)
- 7 yli 10 vuotta sitten (siirtykää kysymykseen 54)

48. **Miten paljon poltatte nykyisin tai poltatte ennen lakkoa keskimäärin päivässä?**

Vastatkaa joka kohtaan. Merkitkää 0, jos ette tupakoi lainkaan.

tehdasvalmisteisia savukkeita kpl päivässä

itsekäärittäviä savukkeita kpl päivässä

piippua piipullista päivässä

sikareita kpl päivässä

49. **Haluaisitteko lopettaa tupakoinnin?**

- 1 en
- 2 kyllä
- 3 en osaa sanoa
- 4 en tupakoi nykyisin

50. **Oletteko milloinkaan vakavasti yrittänyt lopettaa tupakointia ja ollut tupakoimatta vähintään 24 tuntia? Jos olette, niin milloin viimeksi?**

- 1 viimeisen kuukauden aikana
- 2 1 kk – puoli vuotta sitten
- 3 puoli vuotta – vuosi sitten
- 4 yli vuosi sitten
- 5 en koskaan

51. **Oletteko huolissanne siitä, että tupakointinne voi aiheuttaa omalle terveydellenne vahinkoa?**

- 1 hyvin huolissani
- 2 hieman huolissani
- 3 en juurikaan huolissani
- 4 en lainkaan huolissani

52. **Oletteko viimeksi kuluneen vuoden (12 kk) aikana käyttänyt nikotiinikorvaushoitoa** (purukumi, laastari, pilleri ym.)?

- 1 en ole käyttänyt
- 2 kyllä, tupakoinnin lopettamisen tukena
- 3 kyllä, muusta syystä

53. **Onko joku alla mainituista henkilöistä viimeksi kuluneen vuoden (12 kk) aikana kehottanut Teitä lopettamaan tupakoinnin?**

	kyllä	ei
lääkäri.....	1	2
terveydenhoitaja tai työterveyshoitaja.....	1	2
hammaslääkäri.....	1	2
perheenjäsen.....	1	2
joku muu.....	1	2

54. **Oletteko koskaan kokeillut nuuskaamista?**

- 1 en ole kokeillut
- 2 olen kokeillut kerran
- 3 olen nuuskannut 2 – 50 kertaa
- 4 olen nuuskannut yli 50 kertaa

55. **Nuuskaatteko nykyisin?**

- 1 kyllä, päivittäin
- 2 satunnaisesti
- 3 en lainkaan

RAVINTO

56. **Syöttekö yleensä aamupalaa?**

- 1 en
- 2 kyllä

57. **Mitä rasvaa käytätte enimmäkseen leivällä?**

- 1 ei mitään
- 2 kevytlevitettä, jossa alle 65 % rasvaa (esim. Kevyt Keiju, Vähärasvaisempi Flora, Becel 35 tai 60, Lätkä, Kevyt Levi 40 tai 60)
- 3 kasvistanolimargariinia tai -levitettä (esim. Benecol, Kevyt Benecol)
- 4 kasvisterolilevitettä (Becel pro.activ)
- 5 margariinia tai rasvalevitettä, joissa 70 – 80 % rasvaa (esim. Flora, Keiju)
- 6 voi-kasviöljyseosta (esim. Voimariini, Enilett)
- 7 voita

58. Mitä rasvaa kotonanne käytetään enimmäkseen ruoan valmistuksessa?

- 1 kasviöljyä
- 2 juoksevaa kasviöljyvalmistetta (esim. Flora Culinesse, Juokseva Sunnuntai)
- 3 kevytlevitettä, jossa noin 60 % rasvaa (esim. Vähärasvaisempi Flora, Keiju 60, Kultarypsi)
- 4 kasvistanolimargariinia (Benecol)
- 5 margariinia tai rasvalevitettä, joissa 70 – 80 % rasvaa (esim. Flora, Keiju)
- 6 talousmargariinia (esim. Sunnuntai)
- 7 voi-kasviöljyseosta (esim. Voimariini, Enilett)
- 8 voita
- 9 ei mitään rasvaa

59. Kuinka monta lasillista maitoa tai piimää (1 lasillinen on 2 dl) juotte tavallisesti päivässä? Merkitkää 0, jos ette juo lainkaan.

maitoa lasillista
piimää lasillista

60. Jos juotte maitoa, käytättekö tavallisesti

- 1 tilamaitoa (käsittelemätön maito)
- 2 täysmaitoa (entinen kulutusmaito)
- 3 kevytmaitoa
- 4 ykkösmaitoa
- 5 rasvatonta maitoa
- 6 en juo maitoa

61. Montako leipäviipaletta syötte tavallisesti päivittäin? Merkitkää 0, jos ette lainkaan.

tummaa leipää (ruis-, näkkileipä ym.)

viipaletta päivässä

seka-, hiiva-, graham-, kauraleipää

viipaletta päivässä

ranskanleipää, polakkaa

viipaletta päivässä

62. Kuinka usein olette viimeksi kuluneen viikon aikana käyttänyt seuraavia ruokia ja juomia?

	En kertaakaan	1 – 2 päivänä	3 – 5 päivänä	6 – 7 päivänä
keitettyjä perunoita.....	1	2	3	4
ranskalaisia perunoita.....	1	2	3	4
riisiä / pastaa.....	1	2	3	4
puuroja / muroja.....	1	2	3	4
rasvaisia juustoja..... (esim. Edam, Emmental, Oltermanni)	1	2	3	4
vähärasvaisempia juustoja..... (esim. Minora, Polar-15, Kadett, Edam 17, raejuusto)	1	2	3	4
kanaa.....	1	2	3	4
kalaa.....	1	2	3	4
lihaa.....	1	2	3	4
lihajalosteita (makkarat yms.).....	1	2	3	4
tuoreita vihanneksia / juureksia.....	1	2	3	4
kypsennettyjä vihanneksia / juureksia.....	1	2	3	4
hedelmiä / marjoja.....	1	2	3	4
makeita leivonnaisia.....	1	2	3	4
jäätelöä.....	1	2	3	4
makeisia.....	1	2	3	4
virvoitusjuomia.....	1	2	3	4
kananmunia.....	1	2	3	4

63. **Kuinka monta kupillista juotte kahvia ja teetä tavallisesti päivässä?** Merkitkää 0, jos ette juo lainkaan.

kahvia kupillista

teetä kupillista

64. **Montako sokeripalaa tai teelusikallista hienoa sokeria käytätte juodessanne yhden kupillisen kahvia tai teetä?** Merkitkää 0, jos ette lainkaan.

palaa tai lusikallista sokeria yhdessä kupillisessa kahvia

palaa tai lusikallista sokeria yhdessä kupillisessa teetä

65. **Miten usein lisäätte ruokaanne suolaa pöydässä?**

- 1 en juuri koskaan
- 2 yleensä silloin, kun ruoka ei maistu riittävän suolaiselta
- 3 jokseenkin aina ennen maistamista

66. **Onko joku alla mainituista henkilöistä kuluneen vuoden (12 kk) aikana kehottanut Teitä muuttamaan ruokatottumuksianne terveystyistä?**

	kyllä	ei
lääkäri.....	1	2
joku muu		
terveydenhoitohenkilö.....	1	2
perheenjäsen	1	2
joku muu.....	1	2

67. **Mitä ajattelette omien ruokailutottumustenne terveellisyydestä? Syöttekö mielestänne**

- 1 erittäin terveellisesti
- 2 melko terveellisesti
- 3 hieman epäterveellisesti
- 4 erittäin epäterveellisesti

ALKOHOLIN KÄYTTÖ

68. **Oletteko viimeksi kuluneen vuoden (12 kk) aikana käyttänyt mitään alkoholijuomia (olutta, viiniä tai väkeviä)?**

- 1 kyllä
- 2 en

69. **Montako lasillista (tavallista ravintola-annosta) tai pullollista olette juonut edellisen viikon (edelliset 7 vrk) aikana seuraavia: Ellette ole juonut yhtään, merkitkää 0.**

olutta (IVA tai III) pullollista (1/3 l)

long drink-juomia pullollista (1/3 l)

väkevää alkoholia ravintola-annosta

viiniä tai vastaavaa lasillista (alkoholipitoisuus yli 5%)

siideriä tai kevytviiniä lasillista (alkoholipitoisuus noin 5%)

70. **Mitä olutta juotte tavallisesti?**

- 1 en juo olutta
- 2 keskiolutta
- 3 keskiolutta ja A-olutta suunnilleen yhtä usein
- 4 A-olutta

71. **Kuinka usein tavallisesti juotte olutta?**

- 1 päivittäin
- 2 2 – 3 kertaa viikossa
- 3 kerran viikossa
- 4 2 –3 kertaa kuukaudessa
- 5 muutaman kerran vuodessa tai harvemmin
- 6 en koskaan

72. **Kuinka usein tavallisesti juotte väkeviä alkoholijuomia tai viinaa?**

- 1 päivittäin
- 2 2 –3 kertaa viikossa
- 3 kerran viikossa
- 4 2 –3 kertaa kuukaudessa
- 5 muutaman kerran vuodessa tai harvemmin
- 6 en koskaan

73. Kuinka usein tavallisesti juotte viiniä?

- 1 päivittäin
- 2 2 – 3 kertaa viikossa
- 3 kerran viikossa
- 4 2 – 3 kertaa kuukaudessa
- 5 muutaman kerran vuodessa tai harvemmin
- 6 en koskaan

74. Kuinka usein juotte alkoholia kerralla kuusi annosta tai enemmän (alkoholiannos käsittää pullon olutta tai vastaavaa, lasin viiniä tai ravintola-annoksen väkevää alkoholijuomaa)?

- 1 en koskaan
- 2 harvemmin kuin kerran kuukaudessa
- 3 kerran kuukaudessa
- 4 kerran viikossa
- 5 päivittäin tai lähes päivittäin

75. Onko joku alla mainituista henkilöistä kuluneen vuoden (12 kk) aikana kehottanut Teitä vähentämään alkoholin käyttöä?

	kyllä	ei
lääkäri.....	1	2
joku muu		
terveydenhoitohenkilö.....	1	2
perheenjäsen.....	1	2
joku muu.....	1	2

PITUUS JA PAINO

76. Kuinka pitkä olette?

_____ cm

77. Miten paljon painatte kevyissä vaatteissa punnittuna?

_____ kg

78. Oletteko mielestänne

- 1 alipainoinen
- 2 normaalipainoinen
- 3 ylipainoinen
- 4 en osaa sanoa

79. Onko joku alla mainituista henkilöistä kuluneen vuoden (12 kk) aikana kehottanut Teitä laihduttamaan?

	kyllä	ei
lääkäri.....	1	2
joku muu		
terveydenhoitohenkilö.....	1	2
perheenjäsen.....	1	2
joku muu.....	1	2

LIIKUNTA

80. Kuinka monta minuuttia kävelette tai pyöräilette työmatkoillanne? Huom. tarkoittaa meno- ja tulomatkaan yhteensä käytettyä aikaa.

- 1 en ole työssä tai työ on kotona
- 2 kuljen työmatkan kokonaan moottoriajoneuvolla
- 3 alle 15 minuuttia päivässä
- 4 15 – 30 minuuttia päivässä
- 5 30 – 60 minuuttia päivässä
- 6 yli tunnin päivässä

81. Kuinka usein harrastatte vapaa-ajan liikuntaa vähintään puoli tuntia niin, että ainakin lievästi hengästytte ja hikoilette?

- 1 päivittäin
- 2 4 – 6 kertaa viikossa
- 3 2 – 3 kertaa viikossa
- 4 kerran viikossa
- 5 2 – 3 kertaa kuukaudessa
- 6 muutaman kerran vuodessa tai harvemmin
- 7 en voi vammaan tai sairauden vuoksi harrastaa liikuntaa

82. Miten rasittavaa työnne on ruumiillisesti?

Valitkaa tilanteeseenne parhaiten sopiva vaihtoehto. Jos ette tee työtä merkitkää 1.

- 1 työni on pääasiassa istumatyötä enkä kävele paljoakaan
- 2 kävelen työssäni melko paljon, mutta en joudu nostelemaan tai kantamaan raskaita esineitä
- 3 joudun työssäni kävelemään ja nostelemaan paljon tai nousemaan portaita tai ylämäkeä
- 4 työni on raskasta ruumiillista työtä, jossa joudun nostamaan tai kantamaan raskaita esineitä, kaivamaan, lapioimaan tai hakkaamaan jne.

83. **Kuinka paljon liikutte ja rasitatte itseänne ruumiillisesti vapaa-aikana?** Jos rasitus vaihtelee paljon eri vuodenaikoina, merkitkää se vaihtoehto, joka parhaiten kuvaa keskimääräistä tilannettanne.

- 1 vapaa-aikanani luen, katselen televisiota ja suoritan askareita, joissa en paljonkaan liiku ja jotka eivät rasita minua ruumiillisesti
- 2 vapaa-aikanani kävelen, pyöräilen tai liikun muulla tavalla vähintään 4 tuntia viikossa
- 3 harrastan vapaa-aikanani varsinaista kuntoliikuntaa keskimäärin vähintään 3 tuntia viikossa
- 4 harjoittelen vapaa-aikanani kilpailumielessä säännöllisesti useita kertoja viikossa

84. **Onko joku alla mainituista henkilöistä kuluneen vuoden (12 kk) aikana kehottanut Teitä lisäämään liikuntaa?**

	kyllä	ei
lääkäri.....	1	2
joku muu		
terveydenhoitohenkilö.....	1	2
perheenjäsen	1	2
joku muu.....	1	2

85. **Liikutteko omasta mielestänne terveytenne ylläpitämiseksi?**

- 1 aivan liian vähän
- 2 hieman liian vähän
- 3 sopivasti
- 4 liian paljon

LIKENNETURVALLISUUS

86. **Käytättekö heijastinta liikkuessanne pimeään aikaan valaistujen katujen ulkopuolella?**

- 1 yleensä aina
- 2 joskus
- 3 en koskaan
- 4 en koskaan liiku valaistun kadun ulkopuolella

87. **Käytättekö kypärää pyöräillessänne?**

- 1 yleensä aina
- 2 joskus
- 3 en koskaan
- 4 en pyöräile koskaan

88. **Käytättekö turvavyötä ajaessanne tai matkustaessanne auton etupenkillä?**

- 1 yleensä aina
- 2 joskus
- 3 en koskaan
- 4 en koskaan liiku henkilöautolla

89. **Käytättekö turvavyötä matkustaessanne auton takapenkillä?**

- 1 yleensä aina
- 2 joskus
- 3 en koskaan
- 4 turvavyötä ei ole takapenkillä
- 5 en koskaan matkusta takapenkillä

90. **Tiedättekö jonkun läheisen ystävänne ajaneen autoa alkoholia nauttineena edellisen vuoden aikana?**

- 1 en
- 2 kyllä
- 3 en osaa sanoa

TERVEYDEN EDISTÄMISTYÖHÖN LIITTYVIÄ KYSYMYKSIÄ

91. **Oletteko viimeksi kuluneen vuoden (12 kk) aikana muuttanut tottumuksianne terveydellisten näkökohtien perusteella?**

	kyllä
vähentänyt rasvan määrää	1
muuttanut rasvan laatua.....	1
lisännyt kasvien käyttöä	1
vähentänyt sokerin käyttöä	1
vähentänyt suolan käyttöä	1
laihduuttanut	1
lisännyt liikuntaa	1
vähentänyt alkoholin käyttöä.....	1
vähentänyt tupakointia	1

92. **Mainitkaa mielestänne tärkein syy siihen, että suomalaisen aikuisväestön sairastavuus on varsin suuri. Huom. rengastakaa vain yksi vaihtoehto.**

- 1 virheellinen ravinto
- 2 stressi
- 3 vaikeat elinolosuhteet, raskas työ
- 4 tupakointi
- 5 liikunnan puute
- 6 hivenaineiden, vitamiinien ym. puute (maaperä, ravinto)
- 7 ylipaino
- 8 perintötekijät
- 9 alkoholi
- 10 terveystalvelujen puutteellisuus
- 11 muu, mikä? _____

93. Tänä keväänä järjestetään tupakoinnin lopettamiskilpailu "Lopeta ja Voita" (alkaen 2.5.2002). Oletteko kuullut tästä kilpailusta?

- 1 kyllä
2 ei

94. Aiotteko osallistua tai oletteko osallistunut tähän kilpailuun?

- 1 kyllä, tupakoinnin lopettajana
2 kyllä, kannattajana
3 en

95. Oletteko kuullut Kunnossa Kaiken Ikää – toimintaohjelmasta (KKI-ohjelma)?

- 1 en
2 kyllä

96. Oletteko osallistunut viimeksi kuluneen vuoden (12 kk) aikana Kunnossa Kaiken Ikää (KKI) –toimintaan tai –tapahtumiin?

- 1 en
2 kyllä

97. Oletteko kuullut toimenpideohjelmasta suomalaisten sydän- ja verisuoniterveyden edistämiseksi?

- 1 en
2 kyllä

98. Jotkin elintarvikkeet voivat saada Sydänmerkin. Tunnetteko Sydänmerkin?

- 1 en
2 kyllä

99. Tiedättekö millä tavoin Sydänmerkki on tuoteryhmässään parempi valinta?

- kyllä ei
- siinä on
vähemmän rasvaa 1 2
enemmän vitamiineja 1 2
vähemmän suolaa 1 2
enemmän kuituja 1 2

100. Oletteko käyttänyt Sydänmerkki-tuotteita?

- 1 en
2 kyllä

101. Onko lähiympäristössänne tehty viimeksi kuluneen vuoden (12 kk) aikana sellaisia erityisiä terveyden edistämistoimenpiteitä, jotka ovat vaikuttaneet Teihin? Vastatkaa joka riville.

ei kyllä

opiskelu- tai työyhteisössä ... 1 2
paikallisena
(esim. kotikunnassa) 1 2
valtakunnallisena 1 2

102. Pitäisikö kotikuntanne mielestänne tehdä nykyistä enemmän sairauksien ennaltaehkäisemiseksi, terveellisen ympäristön aikaansaamiseksi tai kuntalaisten terveyden edistämiseksi?

- 1 kyllä, mitä?

- 2 ei, se tekee jo riittävästi

LOPUKSI MUUTAMA KYSYMYS HUUMAUSAINESIIN LIITTYEN

103. Tiedättekö tuttavienne joukossa jonkun, joka viimeksi kuluneen vuoden (12 kk) aikana on kokeillut huumaavia aineita (mm. hasista, amfetamiinia, heroiniä, kokaiinia, ekstaasia tai LSD:tä)?

- 1 en tiedä ketään
2 tiedän yhden henkilön
3 tiedän 2 – 5 henkilöä
4 tiedän useampia kuin 5 henkilöä

104. Onko Teille viimeksi kuluneen vuoden (12 kk) aikana tarjottu joko ilmaiseksi tai ostettavaksi jotain huumausainetta?

- 1 ei ole
2 kyllä, ilmaiseksi
3 kyllä, ostettavaksi
4 kyllä, sekä ilmaiseksi että ostettavaksi

105. Miten vakavana ongelmana pidätte huumaussaineiden käyttöä Suomessa nykyään?

- 1 erittäin vakava ongelma
- 2 melko vakava ongelma
- 3 ei kovin vakava, muttei niin lieväkään
- 4 melko lievä ongelma
- 5 ei ongelma ollenkaan

106. Miten arvelette huumeiden käytön kehittyvän lähitulevaisuudessa Suomessa?

- 1 käyttö vähenee nykyisestä
- 2 käyttö pysyy jokseenkin nykytasolla
- 3 käyttö lisääntyy nykyisestä

107. Miten tärkeitä seuraavat toimenpiteet Teidän mielestänne ovat huumeiden väärinkäytön vastaisessa toiminnassa?

	Hyvin tärkeää	Melko tärkeää	Ei kovin tärkeää	En osaa sanoa
Valistus/informaatio.....	1	2	3	4
Ennaltaehkäisevä lapsi- ja nuorisotyö.....	1	2	3	4
Huumeiden käyttäjien hoito.....	1	2	3	4
Tullin rajakontrolli.....	1	2	3	4
Poliisin toiminta.....	1	2	3	4
Ankarat rangaistukset.....	1	2	3	4

108. Joskus tehdään ero mietojen ja kovien huumaussaineiden välillä. Mitkä seuraavista huumeista kuuluvat mielestänne mietoihin ja mitkä koviin huumeisiin?

	Kuuluu mietoihin	Kuuluu koviin	En osaa luokitella	Huumeita ei pidä erottaa miedoiksi ja koviksi
amfetamiini.....	1	2	3	4
ekstaasi.....	1	2	3	4
hasis, marihuana.....	1	2	3	4
heroiini.....	1	2	3	4
kokaiini.....	1	2	3	4
LSD.....	1	2	3	4

109. Maassamme on meneillään valtakunnallinen huumeviestintäkampanja, jossa käytetään tunnuksia "Kokototuus.com" ja "Puolitotuus.com". Oletteko havainnut kampanjan tunnuksia tai muita sen viestejä (esim. ilmoituksia tai julisteita)? Rengastakaa kaikki kohdallanne toteutuneet vaihtoehdot.

- 1 sanomalehdissä
- 2 televisiossa
- 3 radiossa
- 4 aikakauslehdissä
- 5 katukuvassa
- 6 internetissä
- 7 jossain muualla, missä
- 8 _____
en ole havainnut niitä missään

110. Oletteko keskustellut työpaikalla, tuttavapiirissä tai kotona em. kampanjasta tai jostain yksittäisestä siihen liittyvästä viestistä?

- 1 kyllä, useita kertoja
- 2 kyllä, kerran pari
- 3 en ole keskustellut

111. Oletteko saanut uutta huumeisiin liittyvää tietoa em. kampanjan internet-sivuilta tai muusta kampanjan aineistosta (esim. lehti-ilmoituksista tai julisteista)?

- 1 kyllä, internet-sivuilta
- 2 kyllä, muusta aineistosta, mistä
- 3 _____
en ole saanut uutta tietoa

Merkitsettekö vielä lomakkeen täyttöpäivämäärän: _____ / _____ . 2002

Pyydämme Teitä vielä ystävällisesti tarkistamaan, että olette vastannut jokaiseen kysymykseen.
KIITOS

Aikuisväestön terveystyöskäytymisseurannan (AVTK) julkaisu-uettelo 1979 - 2002
Publications of the Finnish Health Behaviour -surveys 1979 - 2002

A. Alkuperäisartikkelit ja katsaukset
Original articles and reviews

Puska P, Koskela K, McAlister A, Pallonen U, Björkqvist S, Virtamo J, Airaksinen K, Homan K, Vartiainen E: **A comprehensive television smoking cessation programme in Finland: background, principles and evaluation.** Int J Health Educ 1979; 18: 7-8.

Puska P, McAlister A, Pekkola J, Koskela K: **Television in health promotion: evaluation of a national programme in Finland.** Int J Health Educ 1981; 24(suppl.): 1-14.

Puska P, Wiio J, McAlister A, Koskela K, Smolander A, Pekkola J, Maccoby N: **Mass media in national health promotion: development and evaluation of theory-based method (the "Key to health" TV program in 1982 in Finland).** In: The Yearbook of the Health Education Research 1984, pp. 161-176. Publications of the National Board of Health, Finland. Health Education. Series Original Reports 5/1984.

Puska P, Wiio J, McAlister A, Koskela K, Smolander A, Pekkola J, Maccoby N: **Planned use of mass media in national health promotion: the "Keys to health" tv program in 1982 in Finland.** Can J Public Health 1985; 76: 336-342.

Piha T, Niemensivu H, Puska P: **Trends in smoking habits of Finnish adult population in 1978-84.** Scand J Soc Med 1986; 14: 47.

Tuutti H, Piha T, Hämäläinen P: **Trends in edentulousness among 40 to 64-year-old Finns.** Proc Finn Dent Soc 1986; 82(1): 20-3.

Puska P, McAlister A, Niemensivu H, Piha T, Wiio J, Koskela K: **A television format for national health promotion: Finland's "Keys to health".** Public Health Reports 1987; 102(3): 263-269.

Tuutti H, Hämäläinen P, Piha T: **Trends in dental status in young Finnish adults.** Proc Finn Dent Soc 1987; 83: 265-8.

Kuusipalo J, Mikkola M, Moisio S, Puska P: **Two years of the East Finland berry and vegetable project: an offshoot of the North Karelia Project.** Health Promotion 1988; 3 (3): 313-317.

Puska P, Vartiainen E, Korhonen HJ, Kartovaara L, Berg M-A, Pietinen P, Nissinen A, Tuomilehto J: **The North Karelia Project: results from a major national demonstration project on CHD prevention in Finland since 1972.** In: Leaf A, Weber PC (eds.) Atherosclerosis Reviews 1990; 21: 109-117. Raven Press, New York, 1990.

Korhonen HJ, Niemensivu H, Piha T, Koskela K, Wiio J, Johnson CA, Puska P: **National TV smoking cessation program and contest in Finland.** Prev Med 1992; 21: 74-87.

Prättälä R, Berg M-A, Puska P: **Diminishing or increasing contrasts? Social class variation in Finnish food consumption patterns, 1979-1990.** Eur J Clin Nutr 1992; 46: 279-287.

Rahkonen O, Berg M-A, Puska P: **The development of smoking in Finland from 1987 to 1990.** Br J Addict 1992; 87: 103-110.

Korhonen HJ, Puska P, Lipand A, Kasmel A: **Combining mass media and contest in smoking cessation.** Hygie 1993; 12: 15-18.

Leino PI, Berg M-A, Puska P: **Is back pain increasing? Results from national surveys in Finland during 1978/9-1992.** Scand J Rheumatol 1994; 23: 269-76.

- Prättälä R, Karisto A, Berg M-A: **Consistency and variation in unhealthy behaviour among Finnish men, 1982-1990.** Soc Sci Med 1994; 39: 115-122.
- Puska P: **Health promotion challenges for countries of the former Soviet Union: results from collaboration between Estonia, Russian Karelia and Finland.** Health Promotion International 1995; 10: 219-228.
- Rahkonen O, Berg M-A, Puska P: **Relationship between educational status, gender and smoking in Finland, 1978-1992.** Health Promotion International 1995; 10: 115-120.
- Telivuo M, Kallio P, Berg M-A, Korhonen HJ, Murtomaa H: **Smoking and oral health: A population survey in Finland.** J Publ Health Dentistry 1995; 55: 133-138.
- Kosunen E, Rimpela A, Kaprio J, Berg M-A: **Oral contraceptives and Smoking: Time Trends for a Risk Behaviour in Finland.** Eur J Publ Health 1997; 7(1): 29-33.
- Puska P: **Monitoring of health related lifestyles.** Promotion & Education 1996; 3: 22.
- Lahelma E, Rahkonen O, Berg M-A, Helakorpi S, Prättälä R, Puska P, Uutela A: **Changes in health status and health behavior among Finnish adults 1978-1993.** Scand J Work Environ Health 1997; 23 suppl 3:85-90
- Laaksonen M, Rahkonen O, Prättälä R: **Smoking status and relative weight by educational level in Finland 1978-1995.** Prev Med 1998;27:431-437.
- Korhonen T, Uutela A, Korhonen HJ, Puska P: **Health professionals' smoking cessation advice: process evaluation of a community-based program.** Patient Education and Counseling 1998 (in press).
- Korhonen T, Uutela A, Korhonen HJ, Puska P: **Impact of mass media and interpersonal health communication on smoking cessation attempts: a study in North Karelia 1989 - 1996.** Journal of Health Communication 1998;3:105-118.
- Luoto R, Prättälä R, Uutela A, Puska P: **Impact of unhealthy behaviours on cardiovascular mortality in Finland 1978-1993.** Prev Med 1998; 27: 93-100
- Prättälä R, Laaksonen M, Rahkonen O: **Smoking and unhealthy food habits. How stable is the association?** Eur J Publ Health 1998; 8:28-33.
- Prättälä R, Roos E: **From regional ethnographies to interdisciplinary approaches - reseach on meals in Finland.** Appetite, 1999; 32: 66-72.
- Leino-Arjas P, Hänninen K, Puska P: **Socioeconomic variation in back and joint pain in Finland.** Eur J Epidemiol 1998; 14: 79-87.
- Närhinen M, Berg M-A, Nissinen A, Puska P: **Supermarket sales data: a tool for measuring regional differences in dietary habits.** Public Health Nutr 1999; 2(3), 277 - 282.
- Suominen-Taipale A-L, Alanen P, Helenius H, Nordblad A, Uutela A: **Edentulism among Finnish adults of working age, 1978 - 1997.** Community Dent Oral Epidemiol 1999;27:353-65.
- Irala-Estevez JD, Groth M, Johansson L, Oltersdorf U, Prättälä R, Martinez-Gonzalez MA: **A systematic review of socio-economic differences on food habits in Europe: consumption of fruit and vegetables.** Eur J Clin Nutr 2000;54(9):706-14.
- Suominen-Taipale A-L, Widström E, Alanen P, Uutela A: **Trends in self-reputed use of dental services among Finnish adults during two decades.** Community Dental Health 2000;17:31-37.
- Laaksonen M., Prättälä R., Karisto A.: **Patterns of unhealthy behaviors in Finland.** Eur J Public Health 2001; 11: 294 - 300.

Prättälä R, Helasoja V, Mykkänen H: **The consumption of rye bread and white bread as dimensions of health lifestyles in Finland.** Public Health Nutr 2001; 4(3):813-9.

Roos G, Johansson L, Kasmel A, Lumbiene J, Prättälä R: **Disparities in vegetable and fruit consumption: European cases from the north to the south.** Public Health Nutr 2001;4(1):35-43.

Laaksonen M, McAlister AL, Laatikainen L, Drygas W, Morava E, Nussel E, et al.: **Do health behaviour psychosocial risk factors explain the European east-west gap on health status?** Eur J Public Health 2001;11(1):65-73.

Laaksonen M, Prättälä R, Karisto A: **Patterns of unhealthy behaviour on Finland.** Eur J Public Health 2001;11(3):294-300.

Helasoja V, Prättälä R, Klumbiene J, Petkeviciene J, Kasmel A, Lipand A, et al.: **Smoking and passive smoking in Estonia, Lithuania and Finland. Identifying target groups of tobacco policy.** Eur J Public Health 2001;11(2):206-10.

Helasoja V, Prättälä R, Dregval L, Pudule I and Kasmel A: **Late response and item nonresponse in the Finbalt Health Monitor Survey.** Eur J Public Health 2002; 12(2):117-123.

Laaksonen M, Lahelma E, Prättälä R: **Associations among health-related behaviours: sociodemographic variation in Finland.** Soz.-Präventivmed. 2002; 47:225-232.

Jousilahti P, Helakorpi S: **Prevalence of exposure to environmental tobacco smoke at work and at home - 15 -year trends in Finland.** Scand J Work Environ Health 2002; 28 (2): 16-20.

B. Kotimaisilla kielillä julkaistut alkuperäisartikkelit ja katsaukset Original articles and reviews published in domestic languages

Puska P, Airaksinen K, Koskela K, Mäki J: **Suomalaisen aikuisväestön terveystietoisuus keuhkoilla 1978.** Suom Lääkäril 1979; 34: 859-862.

Puska P, Koskela K, McAlister A, Pallonen U, Björkqvist S, Virtamo J, Airaksinen K, Homan K, Vartiainen E: **Tupakastaveroituskurssi TV2:ssa. Yhteenveto arviointitutkimuksen tuloksista.** Sos. Lääket. Aikak. 1979; 16: 41-42.

Pietinen P, Piha T, Puska P: **Ketkä Suomessa käyttävät vitamiini- ja kivennäisainevalmisteita ja luontaistuotteita.** Suom Lääkäril 1984; 39(35): 3067-71.

Piha T, Kuulasmaa K, Puska P: **Eräiden oireiden yleisyyden ja koetun terveyden kehitys Suomessa 1979-83.** Sos. Lääket. Aikak. 1986; 23(4): 335-7.

Piha T, Niemensivu H, Eronen A: **Suomalaisen aikuisväestön terveystietoisuuden muutoksia vuosina 1978-1985.** Lääkintöhallituksen julkaisuja, terveystietoisuus, tilastot ja selvitykset 3/1986. Lääkintöhallitus. Helsinki 1986.

Piha T: **Tupakoivista yli puolet haluaisi lopettaa - miten hammaslääkäri voi olla avuksi?** Suom Hammaslääkäril 1988; 35(13): 720-2.

Berg M-A, Pietinen P, Puska P: **Ravintovalituksen teho.** Suom Lääkäril 1991; 46: 253-259.

Puska P, Berg M-A, Korhonen HJ, Vartiainen E: **Aikuisten tupakointi Suomessa viime vuosina.** Suom Lääkäril 1991; 46: 2332-2335.

Vartiainen E, Korhonen HJ, Puska P, Berg M-A: **Miksi tupakointi ei vähene Suomessa?** Suom Lääkäril 1991; 26: 2439-2441.

Vartiainen E, Mustaniemi H, Urjanheimo E-L, Muuttoranta A, Vänskä O, Kuosmanen P, Korhonen HJ, Pietinen P, Berg M-A, Puska P: **Pohjois-Karjalan kolesteroli- ja rasva-aineiden tutkimus: Koko väestön kolesterolimittaus onnistuu.** Suom Lääkäril 1991; 46: 40-3.

- Prättälä R, Berg M-A, Puska P: **Työntekijä- ja toimihenkilömiesten elintavat 1978-1990.** Sos. Lääket. Aikak. 1993; 30: 122-133.
- Rahkonen O, Berg M-A, Puska P: **Koulutusryhmien väliset erot tupakoinnissa 1978-1992.** Suom Lääkäril 1993; 48: 2345-2348.
- Viinamäki H, Koskela K, Korhonen HJ, Puska P: **Televisio-ohjelma, mini-interventio ja tupakoinnin lopettaminen.** Terveyskasvatustutkimuksen vuosikirja 1992: 151-159. Sosiaali- ja terveysministeriön Selvityksiä 1993: 1.
- Lahelma E, Berg M-A, Helakorpi S, Prättälä R, Rahkonen O, Puska P: **Suomalaisten aikuisten koettu terveydentila ja terveyskäyttäytyminen 1978-93.** Suom Lääkäril 1994; 49: 2213-2227.
- Leino P, Berg M-A, Puska P: **Ovatko suomalaisten selkä- ja nivelvaivat sittenkään lisääntymässä?** Suom Lääkäril 1994; 49: 283-289.
- Puska P, Berg M-A, Matilainen T, Torppa J, Vartiainen E: **Virolle ja Karjalalle apua kansanterveyden kohentamisessa.** Sos Aikakausik 1994; 88: 36-43
- Rahkonen O, Helakorpi S, Berg M-A, Puska P: **Nuorten aikuisten tupakointi 1978-1993.** Suom Lääkäril 1994; 49: 63-67.
- Rahkonen O, Helakorpi S, Karisto A, Paakkonen P, Simpura J: **Keskioluen uusi tuleminen.** Alkoholipolitiikka 1994; 59: 331-339.
- Pekkanen J, Rahkonen O, Prättälä R: **Elintapojen ja riskitekijöiden sosiaaliryhmittäiset erot ja niiden muutokset.** Sos. Lääket. Aikak. 1995; 32: 349-355.
- Rahkonen O, Helakorpi S, Karisto A, Paakkanen P, Simpura J: **Mellanölets renässans.** Nordisk Alkoholidskrift 1995; 12, 63-71.
- Tanskanen A, Viinamäki H, Korhonen HJ, Urjanheimo E-L, Puska P: **Mielenterveyden vaikutus tupakoinnin lopettamiseen.** Suom Lääkäril 1996; 31:
- Puska P, Helakorpi S, Prättälä R, Uutela A: **Suomalaisten painokäyrä noususuunnassa - aikuiväestön terveyskäyttätymisseurannan tuloksia.** Suom Lääkäril 1996; 51: 3123-3128.
- Puska P, Helakorpi S, Korhonen T, Uutela A: **Tupakoinnin lopettaminen Suomessa.** Suom Lääkäril 1998; 53: 3217-3224.
- Vertio H, Berg M-A: **Lähes viidesosa työikäisistä naisista kävi mammografiassa vuonna 1993.** Suom Lääkäril 1995; 16 vsk 50.
- Luoto R., Helakorpi S., Uutela A.: **Työmarkkina-asema ja elintapojen pysyvyys.** Sosiaalilääketieteellinen aikakauslehti 1999;36 254-261.
- Ylöstalo P, Knuuttila M, Uutela A: **Hampaallisuus - tulevaisuuden haaste suun terveydenhuollolle.** Suomen Hammaslääkärilehti 2001;4:164-167
- Karvonen S, Rimpelä A, Helakorpi S, Rimpelä M: **Nuorten tupakointia selittävät maakunnalliset tekijät.** Suom Lääkäril 2002; 8: 911-916.

C. Kirjat ja kirjojen kappaleet
Books and chapters in books

Puska P: **Experiences with the use of television in national health promotion in Finland.** In: Meyer (ed.) Health Education by Television and Radio. Communication Research and Broadcasting n:o 5. K G Saur, München 1981: 167-176.

Puska P, McAlister A, Koskela K, Pekkola J, Smolander A, Maccoby N: **Use of television in national health promotion: experiences from Finland.** In: Hastings and Davies (eds.) Health Education and the Media. Pergamon Press, Oxford 1981: 143-157.

Koskela K, Rossi E, Smolander A, Leino U, Puska P: **Suomalaisen aikuisväestön terveystietoisuus vuosina 1978-81.** Kirjassa: Rimpelä M, Kannas L, Pajarinen K (toim.) Terveyskasvatustutkimuksen vuosikirja 1982. Lääkintöhallituksen julkaisuja. Sarja Tutkimukset 1/1983.

Piha T, Nissinen A, Tuomilehto J, Puska P: **The frequency of blood pressure measurements in the community during an intensified hypertension programme.** In: Eimeren W, Engelbrecht R, Flagle CD (eds.) 3rd Conference on System Science in Health Care. Springer Verlag, Berlin, Heidelberg 1984: 94-97.

Piha T, Niemensivu H, Puska P: **Ennakkotietoja aikuisväestön terveystietoisuudesta keuhkokuumeella 1985.** Kirjassa: Laine K, Tamminen T, Perttula S, Markkanen S (toim.) Terveyskasvatuksen vuosikirja 1985. Lääkintöhallituksen julkaisuja, terveystietoisuus, tutkimukset 4/1985. Kirjapaino R.K. Virtanen, Helsinki 1985: 57-64.

Niemensivu H, Piha T, Kivelä S-L, Puska P: **Smoking habits among the elderly population of Finland.** In: Congress-Proceedings. 8th Scandinavian Congress of Gerontology, Tampere, May 25th-28th 1986: 315-318.

Piha T, Niemensivu H: **Suomalaisten tupakointi.** Kirjassa: Puska P, Koskela K, Korhonen HJ (toim.) Tupakka, terveyshaitat ja terveystietoisuus. Kustannuskiila, Kuopio 1986: 146-161.

Piha T, Kivelä S-L, Niemensivu H, Eronen A: **Suomalaisten eläkeikäisten terveystietoisuus.** Kirjassa: Terveystietoisuuden vuosikirja 1987. Lääkintöhallituksen julkaisuja, terveystietoisuus, tutkimukset/1987. Kirjapaino R.K. Virtanen, Helsinki 1987: 93-103.

Karisto A, Prättälä R, Berg M-A: **Hyvät, pahat ja rumat? Epäterveellisten elämäntapojen kasautumisesta.** Kirjassa: Karisto A, Lahelma E, Rahkonen O (toim.) Terveystietoisuus. WSOY 1992: 121-139.

Prättälä R, Berg M-A, Leino P, Puska P: **Raskas työ - raskaat tavat. Suomalaismiesten elintavat eri ammattiryhmissä 1978-1990.** LEL Työeläkekassan julkaisuja 20:1992. Vammalan kirjapaino Oy, Vammala 1992.

Karisto A, Prättälä R, Berg M-A: **The good, the bad and the ugly? Differences and changes in health related lifestyles.** In: Kjaernes U, Holm L, Ekström M, Furst E, Prättälä R (eds.) Regulation markets - regulating people. On food and nutrition policy. Novus, Oslo. 1992: 185-204.

Karisto A, Tuominen M: **"Ota ote elämästäsi, tartu tuoppiin".** Teoksessa Keskinen V (toim.) Lama avaa, lama sulkee. Helsingin kaupungin tietokeskuksen julkaisuja 11: 1994, 171-181.

Prättälä R, Helakorpi S, Luoto R, Uutela A: **Unemployment and food habits in Finland in 1995.** In: Köhler B, Feichtinger E, Barlösius E (eds.) Poverty and Food in Welfare Societies. Sigma. Berlin. 1997: 147-154.

Helakorpi S, Puska P: **Health behaviour changes in North Karelia.** In: Puska P, Tuomilehto J, Nissinen A, Vartiainen E (eds.) The North Karelia Project, 20 Year Results and Experiences. Helsinki 1995: 141-156.

Prättälä R, Helasoja V, Kasmel A, Klumbiene J, Lipand A, Petkeviciene J: **Measuring Disparities in Selected Food Habits in Estonia, Finland and Lithuania.** In Köhler B, Feichtinger E, Dowler E, Winkler G (eds.). Public Health and Nutrition. The Challenge. Edition Sigma. Berlin. 1999: 116 - 126.

Prättälä R: **North European meals - observations from Denmark, Finland, Norway and Sweden.** In Meiselman H (ed.) Thomson Science & Professional. 1999. In press.

**D. Muut kotimaisilla kielillä julkaistut
Other domestic publications**

Prättälä R, Berg M-A, Puska P: **Suomalaismiesten ruoankäyttötavat eri ammattiryhmissä.** Kotitalous 1993; 7-8: 40-43.

**E. Opinnäytetyöt
Theses**

Wiio J: **Televisio ja arkikäyttäytyminen: Tutkimus television mahdollisuudesta vaikuttaa väestön terveyteen liittyvään käyttäytymiseen.** Väitöskirja. Helsinki: Weilin & Göös, 1994.

Jokelainen T: **Työikäisen väestön ruoankäytön kehitys vuosina 1978-1985.** Pro gradu. Helsingin yliopisto, ravitsemustieteen laitos. Helsinki 1987.

Liimatta M: **Ateriapalvelujen käyttö, käyttäjät ja käyttöhalukkuus - Eläkeikäisen väestön terveyskäyttämistutkimuksessa 1993.** Pro gradu. Helsingin yliopisto, soveltavan kemian ja mikrobiologian laitos. Helsinki 1993.

Uimonen T: **Pääosassa aivot: Terveet Aivot -terveysviestintäkampanjan vaikutukset kansalaisten tietoihin, asenteisiin ja käyttäytymiseen.** Pro gradu. Helsingin yliopisto, viestinnän laitos. Helsinki 1995.

Tuominen J: **Health behavior journalism tupakoinnin lopettamiskampanjassa.** Markkinointi-instituutin tiedottajan koulutusohjelman tutkielma. Helsinki 1997.

Arslanoski VM: **Helsingiläisten ja tallinnalaisten terveyskäyttäytyminen vuosina 1990, 1992 ja 1994.** Pro gradu. Helsingin yliopisto, sosiologian laitos. Helsinki 1997.

Helakorpi S: **Tupakointitapojen muutos Suomessa kohortin ja koulutuksen mukaan.** Pro gradu. Helsingin yliopisto, sosiologian laitos. Helsinki 1997.

Helasoja V: **Postikyselyaineiston ulkoisesta luotettavuudesta. Aikuisväestön terveyskäyttäytyminen - tutkimuksen vastaajajoukon edustavuus ja alkoholinkulutustietojen yleistettävyyys.** Pro gradu. Helsingin yliopisto, sosiologian laitos. Helsinki 1998.

Mäkipää, E: **Suomalainen ateriajärjestys 1980-1995. Sosiaalisten tekijöiden yhteys ateriajärjestyksen muutokseen ja vaihteluun.** Pro gradu. Helsingin yliopisto, soveltavan kemian ja mikrobiologian laitos, ravitsemustieteen osasto. Helsinki 1998.

Keski-Karhu J: **Vastaukskadon mallintaminen logistisen regression ja uusintakyselyjen avulla.** Pro gradu. Joensuun yliopisto, tilastotieteen laitos. Joensuu 1998.

Sun S, Korhonen T, Uutela A: **Evaluation of the stages of change among smokers in two areas of Finland - application of the integrated transtheoretical-ase model of behavior change.** Helsinki University 1998.

Luotonen M: **Kun hiki, savu ja rasva herättivät suomalaiset.** Pro gradu. Jyväskylän yliopisto, liikunnan sosiaalitieteiden laitos. Jyväskylä 1999.

Väyrynen M: **Polkupyöräilijän liikenneturvallisuus ja pyöräilykypärän käyttö.** Pro gradu. Kuopion yliopisto, kansanterveystieteen ja yleislääketieteen laitos. Kuopio 1999.

Mari-Anna Berg: **Ravitsemussuosituksiin liittyvien ruokatottumusten alue-erot ja niiden muutokset Suomessa.** Väitöskirja. Helsingin yliopisto, Sosiologian laitos. Helsinki 2000.

Kinnunen T: **Ylipainoisten ja lihavien ruoankäyttö- ja liikuntatottumukset.** Pro gradu. Helsingin yliopisto. Helsinki 2001.

Nyman J: **Does unemployment contribute to ill-being: results from a panel study among adult Finns, 1989/90 and 1997.** Väitöskirja. Helsingin yliopisto. Helsinki 2002.

Laaksonen M: **Interrelationships among daily health behaviours: towards health-related lifestyle.** Väitöskirja. Helsingin yliopisto. Helsinki 2002.

KTL:n julkaisusarjassa ilmestyneet aikuisväestön ja eläkeikäisen väestön terveystyöskäytännön seurantaan koskevat raportit:

Kansanterveyslaitoksen julkaisuja

B -sarja

B1/1980

Puska P, Smolander A. **Suomalaisen aikuisväestön terveystyöskäytännön kevät 1980** (sisältää myös v. 1978 - 79 taulukot), ISBN 951-46-5082-4

B1/1981

Koskinen S, Puska P, Valkonen T. **Terveystyöskäytännön keski-ikäisen väestön osaryhmissä 1978 - 80,** ISBN 951-46-6033-1

B1/1982

Puska P, Smolander A. **Suomalaisen aikuisväestön terveystyöskäytännön kevät 1981,** ISBN 951-46-6037-4

B1/1983

Puska P, Smolander A. **Suomalaisen aikuisväestön terveystyöskäytännön kevät 1982,** ISBN 951-46-6561-9, ISSN 0359-3576

B2/1983

Puska P, Piha T, Smolander A. **Suomalaisen aikuisväestön terveystyöskäytännön kevät 1983,** ISBN 951-46-7478-2

B2/1984

Puska P, Piha T. **Suomalaisen aikuisväestön terveystyöskäytännön kevät 1984,** ISBN 951-46-8518-0

B1/1986

Piha T, Niemensivu H, Puska P. **Suomalaisen aikuisväestön terveystyöskäytännön kevät 1985,** ISBN 951-46-9478-3

B2/1986

Kivelä S-L, Piha T, Niemensivu H, Eronen A. **Eläkeikäisen väestön terveystyöskäytännön kevät 1985,** ISBN 951-46-9662-X

B4/1986

Piha T, Niemensivu H, Puska P. **Suomalaisen aikuisväestön terveystyöskäytännön kevät 1986,** ISBN 951-46-9984-X

B1/1988

Niemensivu H, Berg M-A, Piha T, Puska P. **Suomalaisen aikuisväestön terveystyöskäytännön kevät 1987, Health Behaviour among Finnish Adult Population, Spring 1987,** ISBN 951-47-1133-5

B2/1988

Kivelä S-L, Niemensivu H, Berg M-A, Piha T. **Eläkeikäisen väestön terveystietäytyminen kevät 1987, Health Behaviour of the Finnish Elderly, Spring 1987**, ISBN 951-47-1591-8

B3/1988

Niemensivu H, Puska P, Berg M-A, Piha T. **Pohjois-Karjalan läänin aikuisväestön terveystietäytyminen vuosina 1986 - 87, Health Behaviour among North Karelian Adult Population in 1986 - 87**, ISBN 951-47-1858-5

B4/1988

Niemensivu H, Berg M-A, Piha T, Puska P. **Suomalaisen aikuisväestön terveystietäytyminen kevät 1988, Health Behaviour among Finnish Adult Population, Spring 1988**, ISBN 951-47-2142-X

B1/1990

Berg M-A, Niemensivu H, Piha T, Puska P. **Suomalaisen aikuisväestön terveystietäytyminen kevät 1989, Health Behaviour among Finnish Adult Population, Spring 1989**, ISBN 951-47-3350-9

B3/1990

Berg M-A, Peltoniemi J, Puska P. **Suomalaisen aikuisväestön terveystietäytyminen kevät 1990, Health Behaviour among Finnish Adult Population, Spring 1990**, ISBN 951-47-4256-7

B3/1991

Berg M-A, Peltoniemi J, Puska P. **Suomalaisen aikuisväestön terveystietäytyminen kevät 1991, Health Behaviour among Finnish Adult Population, Spring 1991**, ISBN 951-47-5730-0

B1/1992

Lipand A, Kasmel A, Kivilo M, Tasa E, Puska P, Berg M-A, Peltoniemi J. **Eesti täiskasvanud elanikkonna terviseuurimus 1990.a. kevadel, Health Behaviour among Estonian Adult Population, Spring 1990**, ISBN 951-47-6219-9

B3/1993

Lipand A, Kasmel A, Tasa E, Puska P, Berg M-A. **Eesti täiskasvanud elanikkonna terviseuurimus 1992. a..kevadel, Health Behaviour among Estonian Adult Population, Spring 1992**, ISBN 951-47-7493-0

B5/1993

Berg M-A, Karjalainen V, Puska P. **Suomalaisen aikuisväestön terveystietäytyminen kevät 1992, Health Behaviour among Finnish Adult Population, Spring 1992**, ISBN 951-47-7557-0

B10/1993

Berg M-A, Helakorpi S, Puska P. **Suomalaisen aikuisväestön terveystietäytyminen kevät 1993, Health Behaviour among Finnish Adult Population, Spring 1993**, ISBN 951-47-8211-9

B11/1993

Helakorpi S, Berg M-A, Puska P. **Pohjois-Karjalan läänin aikuisväestön terveystietäytyminen vuosina 1992 - 93, Health Behaviour among North Karelian Adult Population in 1992 - 93**, ISBN 951-47-8460-X

B1/1994

Liimatta M, Helakorpi S, Berg M-A, Puska P. **Eläkeikäisen väestön terveystietäytyminen kevät 1993, Health Behaviour of the Finnish Elderly, Spring 1993**, ISBN 951-47-8656-4

B8/1994

Helakorpi S, Berg M-A, Uutela A, Puska P. **Suomalaisen aikuisväestön terveystietäytyminen kevät 1994, Health Behaviour among Finnish Adult Population, Spring 1994**, ISBN 951-47-9730-2

B5/1995

Lipand A, Kasmel A, Tasa E, Leinsalu M, Uutela A, Puska P, Helakorpi S. **Eesti täiskasvanud elanikkonna terviseuuring, kevad 1994, Health Behaviour Estonian Adult Population, Spring 1994**, ISBN 951-53-0135-1

B14/1995

Helakorpi S, Berg M-A, Uutela A, Puska P. **Suomalaisen aikuisväestön terveystiettyminen kevät 1995, Health Behaviour among Finnish Adult Population, Spring 1995.** ISBN 951-740-005-5

B12/1996

Helakorpi S, Uutela A, Prättälä R, Puska P. **Suomalaisen aikuisväestön terveystiettyminen kevät 1996, Health Behaviour among Finnish Adult Population, Spring 1996.** ISBN 951-740-044-6

B2/1997

Kasmel A, Lipand A, Kasmel K, Traat U, Markina A, Uutela A, Helakorpi S, Puska P. **Eesti täiskasvanud elanikkonna tervisekäitumise uuring, kevad 1996, Health Behaviour among Estonian Adult Population, Spring 1996.** ISBN 951-740-052-7

B7/1997

Grabauskas V, Klumbienė J, Petkevičienė J, Dregval L, Čepaitis Ž, Nedzelskienė I, Puska P, Uutela A, Helakorpi S. : **Suagusių Lietuvos Žmonių gyvenenos tyrimas, 1994. Health behaviour among Lithuanian adult population, 1994.** ISBN 951-740-063-2

B10/1997

Helakorpi S, Uutela A, Prättälä R, Berg M-A, Puska P. **Suomalaisen aikuisväestön terveystiettyminen kevät 1997, Health Behaviour among Finnish Adult Population, Spring 1997.** ISBN 951-740-072-1

B2/1998

Grabauskas V, Klumbienė J, Petkevičienė J, Dregval L, Nedzelskienė I, Prättälä R, Helasoja V, Uutela A, Puska P. **Suagusių Lietuvos Žmonių gyvenenos tyrimas, 1996, Health behaviour among Lithuanian adult population, 1996.** ISBN 951-740-077-2

B10/1998

Helakorpi S, Uutela A, Prättälä R, Puska P. **Suomalaisen aikuisväestön terveystiettyminen kevät 1998, Health Behaviour among Finnish Adult Population, Spring 1998.** ISBN 951-740-101-9

B5/1999

Uutela A, Helakorpi S, Puska P: **Eläkeikäisen väestön terveystiettyminen keväällä 1997 ja sen muutokset 1993-97, Health Behaviour among Finnish Elderly, Spring 1997 with trends 1993-97.** ISBN 951-740-123-X

B10/1999

Luoto R, Helakorpi S, Uutela A: **Lama ja terveys, Aikuisväestön terveystiettyminen (AVTK)-aineiston 7-vuotisseurantatutkimus 1989/90-1997, tutkimuksen toteutus ja perustaulukot.** ISBN 951-740-132-9

B11/1999

Kasmel A, Lipand A, Kasmel K, Markina A, Prättälä R, Helasoja V, Puska P. **Eesti täiskasvanud elanikkonna terviseuuring, kevad 1998, Health Behaviour among Estonian Adult Population, Spring 1998,** ISBN 951-740-133-7

B12/1999

Grabauskas V, Klumbienė J, Petkevičienė J, Dregval L, Šaferis V, Prättälä R, Helasoja V, Puska P: **Suagusių Lietuvos Žmonių gyvenenos tyrimas, 1998. Health Behaviour Among Lithuanian Adult Population, 1998.** ISBN 951-740-138-8

B13/1999

Korpelainen V, Nummela O, Helakorpi S, Kuosmanen P, Uutela A, Puska P: **Tautien ja terveyden edistäminen Pohjois - Karjalassa. Terveystiettyymisen ja prosessitekijöiden muutoksia vuosina 1978– 1998. Disease prevention and health promotion in North Karelija. Changes in Health Behaviour and Process Factors in 1978 – 1998.** ISBN 951-740-140-X

B19/1999

Helakorpi S, Uutela A, Prättälä R, Puska P: **Suomalaisen aikuisväestön terveystietäytyminen ja terveys, kevät 1999. Health Behaviour and Health among Finnish Adult Population, Spring 1999.** ISBN 951-740-153-1

B21/1999

Prättälä R, Helasoja V, the Finbalt Group: **Finbalt Health Monitor. Feasibility of a Collaborative System for Monitoring Health Behaviour in Finland and the Baltic Countries. 1999.** ISBN 951-740-158-2

B1/2000

Pudule I, Grīnberga D, Rituma A, Villeruša A, Zīle S, Prättälä R, Helasoja V, Puska P: **Latvijas Iedzīvotāju Veselību Ietekmējošo Paradumu Pētījums, 1998. Health Behaviour among Latvian Adult Population, 1998.** ISBN 951-740-163-9

B7/ 2000

Sulander T, Helakorpi S, Uutela A, Puska P: **Eläkeikäisen Väestön Terveystietäytyminen keväällä 1999 ja sen muutokset 1993-1999. Health Behaviour Among Finnish Elderly, Spring 1999 with trends 1993-1999.** ISBN 951-740-176-0.

B8/2000

Helakorpi S, Uutela A, Prättälä R, Puska P: **Suomalaisen aikuisväestön terveystietäytyminen ja terveys, kevät 2000. Health Behaviour and Health among Finnish Adult Population, Spring 2000.** ISBN 951-740-186-8

B10/2000

Nummela O, Helakorpi S, Laatikainen T, Uutela A, Puska P: **Terveystietäytyminen ja terveydentila maakunnittain Suomessa 1978 - 1999..** ISBN 951-740-193-0

B2/2001

Helakorpi S, Uutela A, Nummela O, Korpelainen V, Puska P: **Pohjois-Karjalan aikuisväestön terveystietäytyminen ja terveys, kevät 2000. Health Behaviour and Health among North Karelian Adult Population, Spring 2000.** ISBN 951-740-196-5 (PDF -Version)

B6/2001

Grabauskas V, Klumbienė J, Petkevičienė J, Dregval L, Šaferis V, Prättälä R, Helasoja V, Puska P: **Suagusių Lietuvos Žmonių gyvenenos tyrimas, 2000. Health Behaviour Among Lithuanian Adult Population, 2000.** ISBN 951-740-214-7

B13/2001

Pudule I, Grīnberga D, Rituma A, Villeruša A, Zīle S, Prättälä R, Helasoja V, Puska P: **Latvijas Iedzīvotāju Veselību Ietekmējošo Paradumu Pētījums, 2000. Health Behaviour among Latvian Adult Population, 2000.** ISBN 951-740-227-9

B16/2001

Helakorpi S, Patja K, Prättälä R, Uutela A **Suomalaisen aikuisväestön terveystietäytyminen ja terveys, kevät 2001. Health Behaviour and Health among Finnish Adult Population, Spring 2001.** ISBN 951-740-247-3