

Antti Impinen • Philippe Lunetta  
Anne Lounamaa

# Tapaturmakuolemat ja alkoholi Suomessa 1987–2006

Kansanterveyslaitoksen julkaisuja  11/2008



Kansanterveyslaitos  
Folkhälsoinstitutet  
National Public Health Institute

Kansanterveyslaitoksen julkaisuja

B11 / 2008

---

Publications of the National Public Health Institute

Antti Impinen, Philippe Lunetta, Anne Lounamaa

## **TAPATURMAKUOLEMAT JA ALKOHOLI SUOMESSA 1987–2006**

Kansanterveyslaitos

Terveyden edistämisen ja kroonisten tautien ehkäisyn osasto

Koti- ja vapaa-ajan tapaturmien ehkäisyn yksikkö

KTL-National Public Health Institute, Finland

Department of Health Promotion and Chronic Disease Prevention

Injury Prevention Unit

Helsinki 2008

**Kansanterveyslaitoksen julkaisuja B11 / 2008**

**Copyright National Public Health Institute**

**Julkaisija-Utgivare-Publisher**

**Kansanterveyslaitos (KTL)**

Mannerheimintie 166

00300 Helsinki

Puh. vaihde (09) 474 41, telefax (09) 4744 8408

**Folkhälsoinstitutet**

Mannerheimvägen 166

00300 Helsingfors

Tel. växel (09) 474 41, telefax (09) 4744 8408

**National Public Health Institute**

Mannerheimintie 166

FIN-00300 Helsinki, Finland

Telephone +358 9 474 41, telefax +358 9 4744

8408

<http://www.ktl.fi>

ISBN 978-951-740-825-7 (print)

ISBN 978-951-740-826-5 (pdf)

ISSN 0359-3576

<http://www.ktl.fi/portal/2920>

**Kannen kuva - cover graphic:**

Maini Hämäläinen

Yliopistopaino

Helsinki 2008

**Tätä julkaisua myy ja välittää:**

Yliopistopainon kirjamyynti

<http://palvelut.yliopistopaino.fi/kirjamyynti>

[www.yliopistopaino.fi/kirjamyynti](http://www.yliopistopaino.fi/kirjamyynti)

[books@yliopistopaino.fi](mailto:books@yliopistopaino.fi)

PL 4 (Vuorikatu 3 A)

00014 HELSINGIN YLIOPISTO

Puhelin (09) 7010 2363 tai 7010 2366

Fax (09) 7010 2374

**Distribution och försäljning:**

Universitetstryckeriets bokförsäljning

<http://palvelut.yliopistopaino.fi/kirjamyynti>

[www.yliopistopaino.fi/kirjamyynti](http://www.yliopistopaino.fi/kirjamyynti)

[books@yliopistopaino.fi](mailto:books@yliopistopaino.fi)

PB 4 (Berggatan 3 A)

FI-00014 HELSINGFORS UNIVERSITET

Tfn (09) 7010 2363 eller 7010 2366

Fax (09) 7010 2374

**Distribution and sales:**

Helsinki University Print Bookstore

<http://palvelut.yliopistopaino.fi/kirjamyynti>

[www.yliopistopaino.fi/bookstore](http://www.yliopistopaino.fi/bookstore)

[books@yliopistopaino.fi](mailto:books@yliopistopaino.fi)

P.O. Box 4 (Vuorikatu 3 A)

FI-00014 HELSINKI UNIVERSITY, FINLAND

Tel +358 9 7010 2363 or 7010 2366

Fax +358 9 7010 2374

Antti Impinen, Philippe Lunetta, Anne Lounamaa  
Tapaturmakuolemat ja alkoholi Suomessa 1987–2006  
Kansanterveyslaitoksen julkaisuja, B11/2008, 98 sivua  
ISBN 978-951-740-825-7 (print) 978-951-740-826-5 (pdf -versio)  
ISSN 0359-3576  
<http://www.ktl.fi/portal/2920>

## TIIVISTELMÄ

Alkoholihaitat ovat lisääntyneet viime vuosina ja niiden vähentämiseen on voimakas tarve. Puhuttaessa alkoholikuolemista tarkoitetaan tavallisesti alkoholiperäisiä sairauksia ja tapaturmaisia alkoholimyrkytyksiä. Alkoholiin liittyy myös suuri osa tapaturmaisista ja väkivaltaisista kuolemista, mikä usein unohdetaan. Alkoholikuolemien vähentämiseksi näihin syihin tulisikin puuttua nykyistä vahvemmin.

Tapaturmat aiheuttavat vuosittain noin 3 000 kuolemaa ja ovat suomalaisten kolmanneksi yleisin kuolemansyy. Tapaturmat yhdessä itsemurhien ja henkirikosten kanssa aiheuttavat joka vuosi yli 4 000 ennen aikaista kuolemaa. Kaikista tapaturmaisesti tai väkivaltaisesti kuolleista noin joka neljäs on päihtynyt kuollessaan. Tapaturmakuolemista noin joka kuudes on alkoholimyrkytys ja lähes joka viides muu tapaturma, jossa uhri on ollut päihtyneenä.

Yli 1 200 työkäistä miestä kuolee tapaturmissa joka vuosi. Näistä useampaan kuin joka toiseen kuolemaan liittyy alkoholi. Tilastojen mukaan alkoholiin liittyvien tapaturma-kuolemien määrä on kasvussa.

Kuolemantapaukset ovat yksi näkyvimmistä terveystilanteen indikaattoreista, mutta se edustaa vain jäävuoren huippua. Jokaista tapaturmaista kuolemaa kohden sattuu moninkertainen määrä tapaturmia, jotka johtavat vammautumiseen, sairaalahoitoon, sairaalomaan tai muihin pienempiin haittoihin. Iän ja sukupuolen lisäksi päihtymys on merkittävin yksittäinen tekijä tapaturmien taustalla.

Tässä raportissa esitetään keskeisimmät tilastot alkoholin osuudesta tapaturmakuolemissa. Tiedot perustuvat Tilastokeskuksen kuolemansyytilastoon.

Asiasanat: Tapaturmat, alkoholinkäyttö, itsemurha, väkivalta, kuolleisuus

Antti Impinen, Philippe Lunetta, Anne Lounamaa  
Dödsolyckor och alkohol i Finland 1987–2006  
Folkhälsoinstitutets publikationer, B11/2008 98 sidor  
ISBN 978-951-740-825-7 (print) 978-951-740-826-5 (pdf -version)  
ISSN 0359-3576  
<http://www.ktl.fi/portal/2920>

## **SAMMANDRAG**

Under de senaste åren har de alkoholrelaterade skadorna ökat och det finns ett stort behov av att vidta begränsande åtgärder. Med alkoholrelaterade dödsfall avses vanligtvis alkoholsjukdomar och -förgiftningar. Ofta glömmer vi bort att alkoholen också har andel i en stor del av dödsolyckorna och de dödsfall som berott på våldsverkan. För att minska de alkoholrelaterade dödsfallen borde man betydligt effektivare ingripa i dessa orsaker.

Olyckorna kostar årligen ca 3 000 finländare livet och är därmed den tredje vanligaste dödsorsaken i Finland. Olyckorna, självmorden och brotten mot liv leder varje år till att fler än 4 000 personer går en förtida död till mötes. Ungefär var fjärde av dem som omkom i olyckorna eller på grund av våld var fjärde onykter. Alkoholförgiftningarna stod för ungefär en sjättedel av dödsolyckorna och i fråga om övriga olyckor var nästan vart femte olycksoffer berusat.

Över 1 200 arbetsföra män omkommer i olyckor varje år. I mer än vartannat fall är alkoholen inblandad i det skedda. Enligt statistiken håller de alkoholrelaterade dödsolyckorna på att öka i antal.

Antalet dödsfall hör till de synligaste hälsoindikatorerna men kan ändå bara jämföras med toppen på ett isberg. På varje dödsolycka går det ett mångdubbelt större antal sådana olyckor som leder till invaliditet, sjukhusvård, sjukledighet eller andra mindre problem. Berusningen är vid sidan av ålder och kön den viktigaste enskilda faktorn bakom olyckorna.

I denna rapport presenteras den viktigaste statistiken om alkoholens andel i dödsolyckorna. Uppgifterna bygger på Statistikcentralens dödsorsaksstatistik.

Ämnesord: Olycksfall, alkoholanvändning, självmord, våld, dödlighet

Antti Impinen, Philippe Lunetta, Anne Lounamaa  
Injury Deaths and Alcohol in Finland 1987–2006  
Publications of the National Public Health Institute, B11/2008, 98 Pages  
ISBN 978-951-740-825-7 (print) 978-951-740-826-5 (pdf -version)  
ISSN 0359-3576  
<http://www.ktl.fi/portal/2920>

## **ABSTRACT**

Alcohol-related harms have been increasing during past few years and there is a strong need to reduce them. Typically alcohol-related diseases and alcohol poisonings are considered as alcohol-related deaths. However, a large part of injury deaths are also related to alcohol. These causes should be taken into account in order to reduce alcohol-related deaths more efficiently.

Unintentional injuries cause 3 000 deaths every year and thereby are the third most common cause of death in Finland. Altogether with suicides and violence injuries cause 4 000 premature deaths every year. Of all injury deaths every fourth victim is intoxicated at the time of death. Of unintentional injuries every sixth death is caused by alcohol poisonings and every fifth death by other injuries while intoxicated.

Every year over 1 200 working aged men die as a result of unintentional injury. Of those deaths more than a half are related to alcohol. Statistics show that the number of alcohol-related unintentional injury deaths is increasing.

Fatalities are perhaps the most visible indicator of health problems. However they are just the tip of the iceberg. For each death there are multiple injuries leading to disabilities, hospitalisations, sick leaves and other minor ailments. Besides of age and sex, intoxication is the single most significant cause leading to injuries.

This report illustrates the most essential figures of the role of alcohol in injury deaths. These figures are based on the statistics on causes of death by Statistics Finland.

**Keywords:** Injury, accidents, alcohol drinking, suicide, violence, mortality

# SISÄLLYS – CONTENTS

TIIVISTELMÄ

SAMMANDRAG

ABSTRACT

1	JOHDANTO .....	1
2	ALKOHOLI JA TAPATURMAKUOLEMAT .....	3
3	ALKOHOLIN VAIKUTUS SUKUPUOLEN JA IKÄRYHMÄN MUKAAN.....	6
4	ALKOHOLIN OSUUS TAPATURMATYYPIN MUKAAN .....	11
5	ALKOHOLI, ITSEMURHAT, VÄKIVALTA, SEKÄ TAHALLISUUDELTAAN EPÄSELVÄT KUOLEMAT .....	22
6	YHTEENVETO JA JOHTOPÄÄTÖKSET .....	25
	LIITE 1: KÄYTETTYJEN KUOLEMANSYIDEN ICD-9 SEKÄ ICD-10 -KOODIT .....	26
	TAULUKOT – TABLES .....	27
	LÄHTEET .....	30

## 1 JOHDANTO

Tilastokeskuksen julkaiseman kuolemansyytilaston mukaan alkoholisyys, eli alkoholisairaudet sekä tapaturmaiset alkoholimyrkytykset, nousivat työikäisten suomalaisten johtavaksi kuolemansyyksi vuonna 2005. Alkoholisyihin kuolleiden määrä on lisääntynyt vuoden 2003 jälkeen merkittävästi. Samaan aikaan myös tapaturmaiset kuolemat ovat lisääntyneet.

Kolme neljästä vuonna 2005 vammoihin ja myrkytyksiin kuolleista 4 300 henkilöstä menehtyi tapaturman seurauksena. Kuolleista useampi kuin joka kolmas oli alkoholin vaikutuksen alaisena. Tapaturmaisia kuolemia, joissa uhri on alkoholin vaikutuksen alaisena, tapahtuu yli tuhat vuodessa. Näistä tapaturmaisia alkoholimyrkytyksiä on yli 500. Lisäksi alkoholin vaikutuksen alaisena menehtyy vuosittain noin 300 itsemurhan tehnyttä, 60 henkirikoksen uhria sekä 30 henkilöä, joiden kuoleman tahallisuutta ei ole voitu selvittää.

Alkoholin on aiemmin raportoitu liittyvän 23 %:iin tapaturma- ja väkivaltakuolemista (Lunetta et al., 2001). Lisäksi alkoholin on arvioitu liittyvän 40 % tapauksista, kun mukaan luetaan uhrin tai kuoleman aiheuttajan tai molempien päihtymys (Mäkelä, 1998). Alkoholin osuus näissä kuolemantapauksissa on Suomessa korkea, vaikkakaan ei kansainvälisesti verrattuna poikkeuksellinen. Ruotsissa tapaturmaisissa ja väkivaltaisissa kuolemissa alkoholin on arvioitu liittyvän 28–44 % ja Yhdysvalloissa 34–53 % tapauksista. Tutkimusten mukaan eräissä teollisuusmaissa itsemurhan tehneistä päihtyneitä on 20–42 %. (Sjögren et al., 2000).

Alkoholin aiheuttamien haittojen ehkäisy on Terveys 2015- kansanterveysohjelman, sisäisen turvallisuuden ohjelman ja alkoholiohjelman tavoitteena (Sosiaali- ja terveysministeriö, 2001; 2004; Sisäasiainministeriö 2004). Myös koti- ja vapaa-ajan tapaturmien ehkäisyn yhtenä tavoitteena on vähentää alkoholiin liittyviä tapaturmakuolemia (Sosiaali- ja terveysministeriö, 2003). Alkoholiin liittyvien tapaturmakuolemien määrä on kuitenkin lisääntynyt yli neljänneksellä vuosina 2003–2006. Alkoholiin liittyvät tapaturmakuolemat lisääntyivät voimakkaasti vuonna 2004 toteutetun alkoholin veronalennuksen jälkeen.

Alkoholin kulutuksesta, verotuksesta ja alkoholin aiheuttamista haitoista on käyty runsaasti julkista keskustelua. Vaikka alkoholin positiivisista terveysvaikutuksista puhutaan paljon, alkoholin aiheuttamat kansanterveyshaitat ylittävät havaitut hyödyt selkeästi.



Tämän julkaisun tavoitteena on koota yhteen perustilastotiedot kahdenkymmenen vuoden aikana sattuneista tapaturmaisista ja väkivaltaisista kuolemista ja alkoholin myötävaikutuksesta niihin. Julkaisussa käytetyt tiedot tapaturmaisista kuolemista perustuvat Tilastokeskuksen kuolemansyytilastoihin vuosilta 1987–2006. Puhuttaessa päihetyksestä tarkoitetaan vain alkoholin aiheuttamaa humalatilaa.

Tapaturmaisista alkoholimyrkytyksiä käsitellään usein yhdessä muiden alkoholiperäisten kuolemansyiden kanssa. Käytäntöä on perusteltu sillä, että kuolema on suoraa seurausta alkoholin liiallisesta käytöstä, jonka taustalla on usein myös alkoholisairaus. Toisaalta alkoholimyrkytystä pidetään tapaturmana, kun kuolema ei ole alkoholin nauttimisen tavoitteena. Tapaturmat ja etenkin alkoholiehtoiset tapaturmat jaetaan tässä julkaisuissa alkoholimyrkytyksiin, sekä muihin tapaturmiin, joissa alkoholi mahdollisesti on ollut osallisena.

## 2 ALKOHOLI JA TAPATURMAKUOLEMAT

Tapaturmaiset kuolemat ovat viime vuosina lisääntyneet Suomessa (Kuvio 1). Vuonna 2004 kuolleita oli ensimmäistä kertaa yli 3 000. Osaksi tämä johtui Aasiassa tapahtuneesta tsunami-katastrofista. Vuonna 2006 tapaturmakuolemia tapahtui 3 100. Vaikka liikenne- ja työtapaturmat ovat vähentyneet, ovat kotona ja vapaa-ajalla sattuvat tapaturmat lisääntyneet. Tapaturmat ovat suomalaisten kolmanneksi yleisin kuolemansyy verenkiertoelinten sairauksien ja syöpäsairauksien jälkeen ja 1–44-vuotiaiden miesten yleisin kuolemansyy.

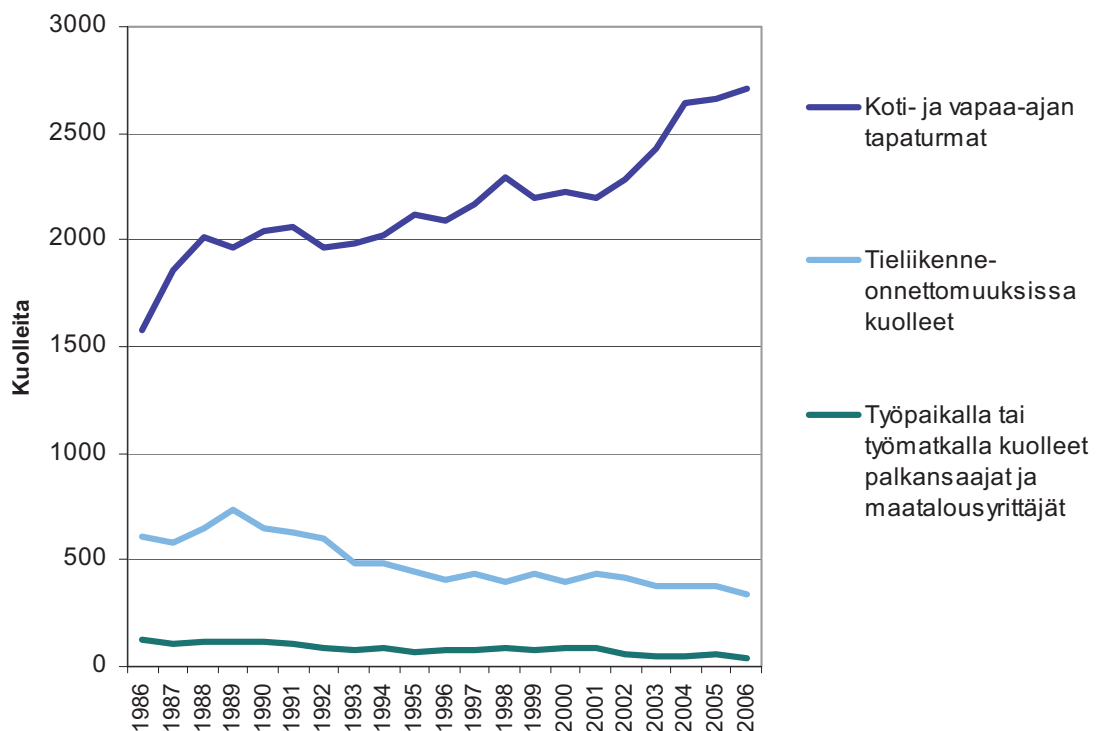

Kuvio 1 - Tapaturmissa kuolleet tapaturmatyyppin mukaan 1986–2006

Alkoholiin liittyvät tapaturmakuolemat jaetaan kahteen päätyyppiin: alkoholimyrkytyksiin ja muissa tapaturmissa päihtyneenä kuolleisiin. Kuolemansyytilastoissa tapaturmaista alkoholimyrkytystä tarkastellaan usein yhdessä alkoholitautien kanssa, sillä molemmissa tapauksissa kuolema johtuu alkoholin liiallisesta käytöstä. Alkoholimyrkytyksen tilastointitavasta riippuen eri lähteiden esittämät luvut saattavat poiketa toisis-

taan. Tarkasteltaessa alkoholimyrkytyksiä ja alkoholisairauksia, havaitaan alkoholi-kuolemien lisääntyneen tasaisesti jo kolmenkymmenen vuoden ajan (Kuvio 2). Samaan aikaan muiden tapaturmien kehitys on ollut vaihtelevaa.

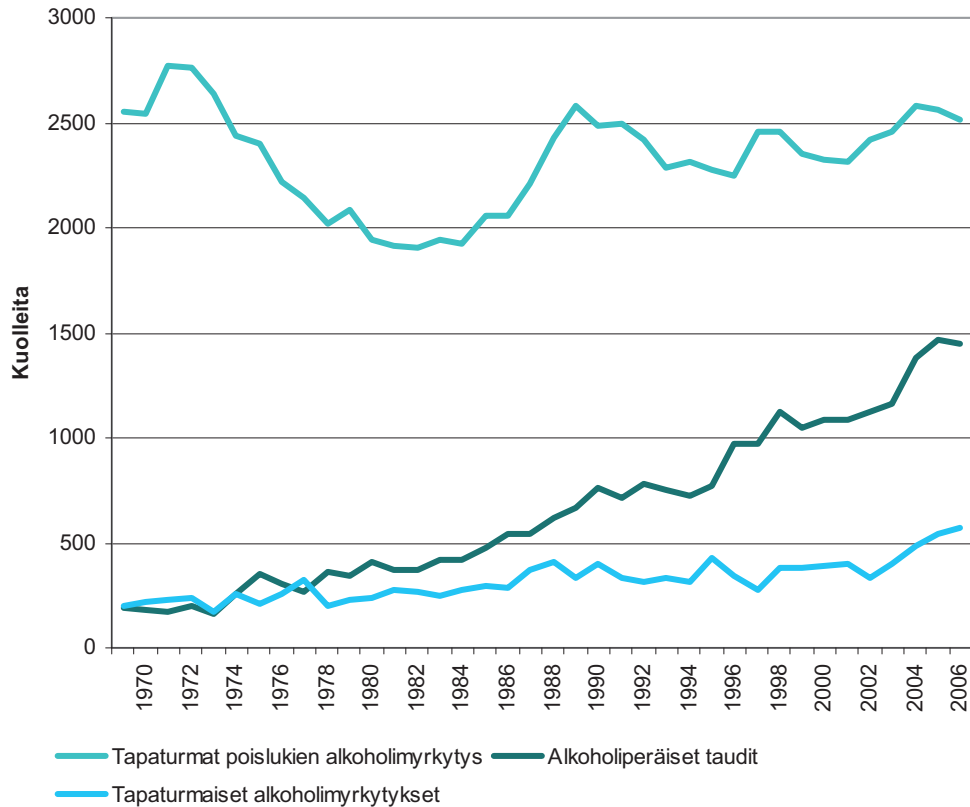

Kuvio 2 - Alkoholiperäisiin tauteihin, tapaturmaisiin alkoholimyrkytyksiin sekä muihin tapaturmiin kuolleet 1969–2006

Muut tapaturmaisesti päihtyneenä kuolleet ovat henkilöitä, joilla kuolintodistusta laatinut lääkäri on arvioinut alkoholin myötävaikuttaneen kuolemaan. Kaikkia niitä kuolleita, joilla on ollut tapahtuma-aikana alkoholia veressään, ei luokitella alkoholin vaikutuksen alaisena kuolleisiin. Vaikka kuolleella henkilöllä ei ole ollut alkoholia veressään, on alkoholi voinut vaikuttaa tapaturman syntyyn. Esimerkiksi päihtynyt ajoneuvon kuljettaja voi aiheuttaa toisen henkilön kuoleman.

Tapaturmissa kuolee hieman yli 500 päihtynyttä henkilöä vuosittain. Tämän lisäksi tapaturmaisiin alkoholimyrkytyksiin on kuollut 400–600 henkilöä vuosittain. Vuonna 2006 alkoholimyrkytyksiin kuoli 575. Muissa tapaturmissa päihtyneenä kuoli 602. Kaikista tapaturmien uhreista vuonna 2006 alkoholin vaikutuksen alaisena kuoli yhteensä

1 177 henkilöä, kolmasosa kaikista tapaturmaisesti kuolleista. Luvut ovat tilastohistori-  
an korkeimmat (Kuvio 3).

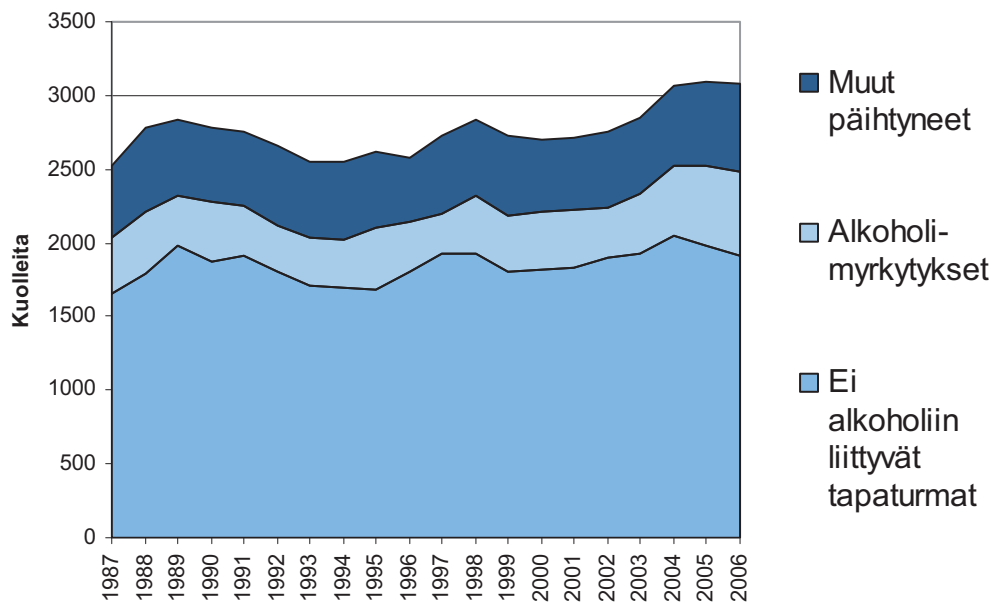

Kuvio 3 - Kaikki tapaturmaisesti kuolleet, tapaturmaiset alkoholimyrkytykset sekä muut päihdyksissä tapaturmiin kuolleet 1987–2006

### 3 ALKOHOLIN VAIKUTUS SUKUPUOLEN JA IKÄRYHMÄN MUKAAN

Miesten kuolleisuus tapaturmiin on kaikissa ikäryhmissä suurempi kuin naisten. Miesten osuus kaikista tapaturmaisesti kuolleista on kaksi kolmasosaa. Alkoholiin liittyvissä tapaturmakuolemissa miesten suhteellinen osuus naisiin verrattuna on vieläkin suurempi. Tapaturmisiin alkoholimyrkytyksiin kuolleista 80 % ja muihin tapaturmiin päihdyksissä kuolleista 85 % oli miehiä. Miesten osuus alkoholiin liittyvissä tapaturmakuolemissa pienenee hieman iän myötä (Kuvio 4).

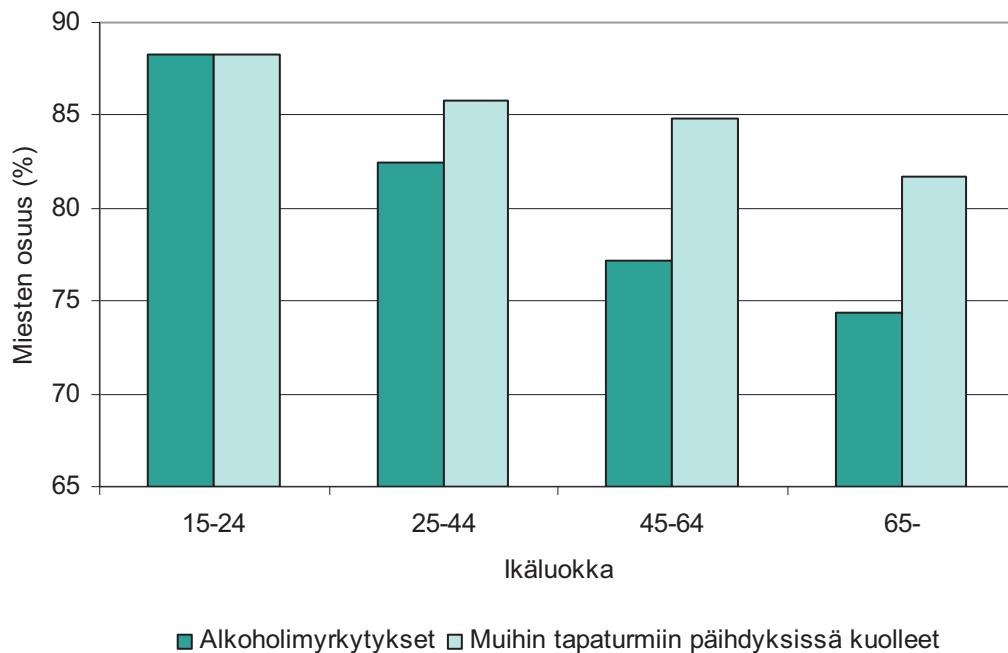

Kuvio 4 - Miesten osuus alkoholiin liittyvissä tapaturmakuolemissa ikäryhmän mukaan 2002–2006

Alkoholin osuus tapaturmissa vaihtelee huomattavasti iän mukaan sekä miehillä että naisilla. Nuorten, työikäisten ja eläkeikäisten elämäntilanne sekä alkoholinkäyttö poikkeavat toisistaan voimakkaasti. Alle 15-vuotiailla esiintyy hyvin vähän alkoholiin liittyviä tapaturmakuolemia, joten kyseistä ikäryhmää ei käsitellä tässä.

Alkoholimyrkytyksiä tapahtuu eniten 45–64-vuotiailla. Alle 25- ja yli 65-vuotiailla alkoholimyrkytyksiä on vähiten. Alkoholimyrkytysten määrä on lisääntynyt kaikissa ikäryhmissä vuosina 1997–2006. Voimakkainta lisäys on ollut 45–64-vuotiailla, joiden alkoholimyrkytyskuolemien määrä yli kaksinkertaistui kyseisellä ajanjaksolla (Kuvio 5).

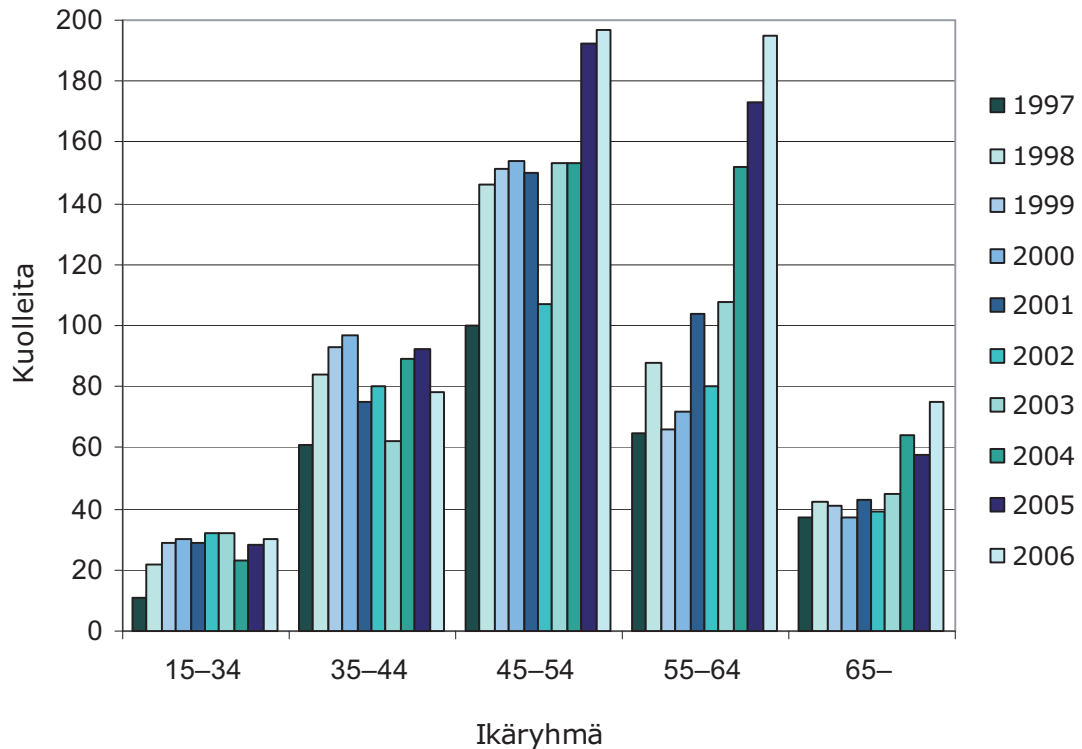

Kuvio 5 - Tapaturmaiset alkoholimyrkytykset ikäryhmittäin 1997–2006

Alkoholimyrkytyksiin kuolleiden määrä on ollut kasvava jo 1950-luvulta lähtien. Kun 1950-luvun alussa tapaturmaisiin alkoholimyrkytyksiin kuoli noin sata henkilöä vuosittain, 2000-luvulla kuolleita on ollut yli 400 vuodessa (Kuvio 6). Vuonna 2006 alkoholimyrkytyksiin kuoli enemmän kuin koskaan aiemmin. Tarkasteltaessa alkoholimyrkytyksiä 1950-luvulta alkaen, miesten kuolemat ovat lisääntyneet lukumääräisesti enemmän kuin naisten kuolemat. Kuitenkin samaan aikaan alkoholimyrkytykseen kuolleiden naisten lukumäärä on kasvanut lähes olemattomista yli sadan vuosittaisen kuolleen. Vielä 1960-luvulla alkoholimyrkytyksiin kuoli alle kymmenen naista vuosittain, 2000-luvulla kuolemia on ollut lähes sata vuodessa. Viimeisen kymmenen vuoden aikana naisten alkoholimyrkytyskuolemat ovat 2-3-kertaistuneet.

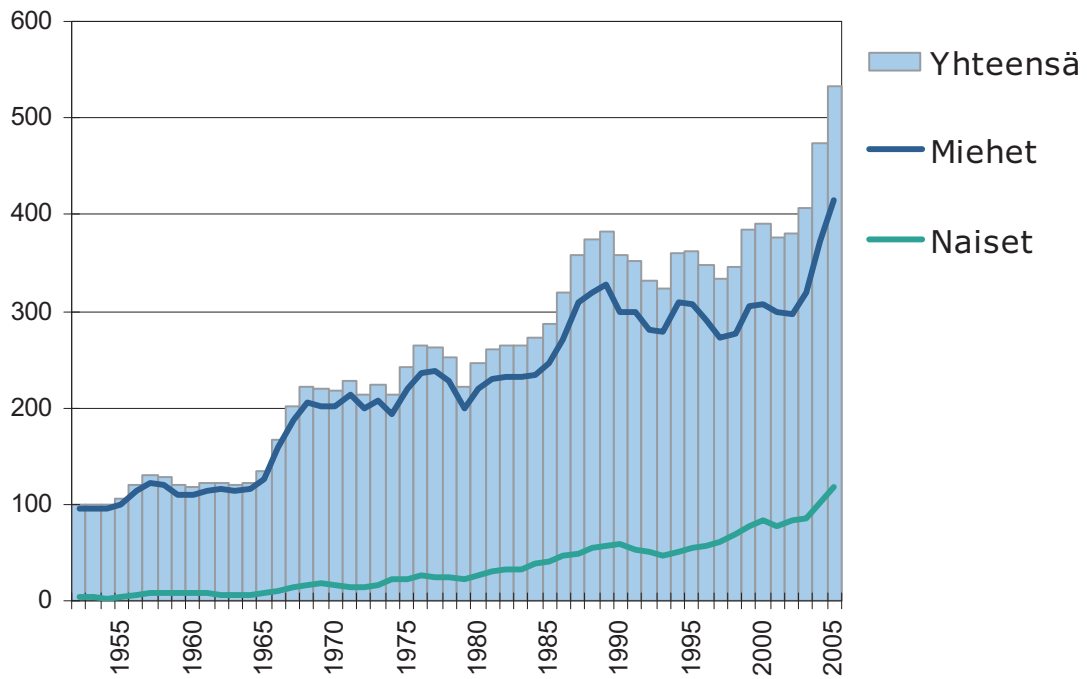

Kuvio 6 - Alkoholimyrkytyskuolemat 1952–2005. Kolmen vuoden liukuvat keskiarvot.

Miehillä alkoholiin liittyvät myrkytykset sekä muut tapaturmat ovat huomattavasti yleisempiä kuin naisilla kaikissa ikäryhmissä. Molemmilla sukupuolilla kuolemia tapahtuu eniten 45–64-vuotiailla. Jopa lähes puolet alkoholiin liittyvissä tapaturmissa kuolleista on 45–64-vuotiaita miehiä. Nuorilla ja iäkkäillä naisilla alkoholiin liittyvät tapaturma-kuolemat ovat harvinaisia (Kuvio 7).

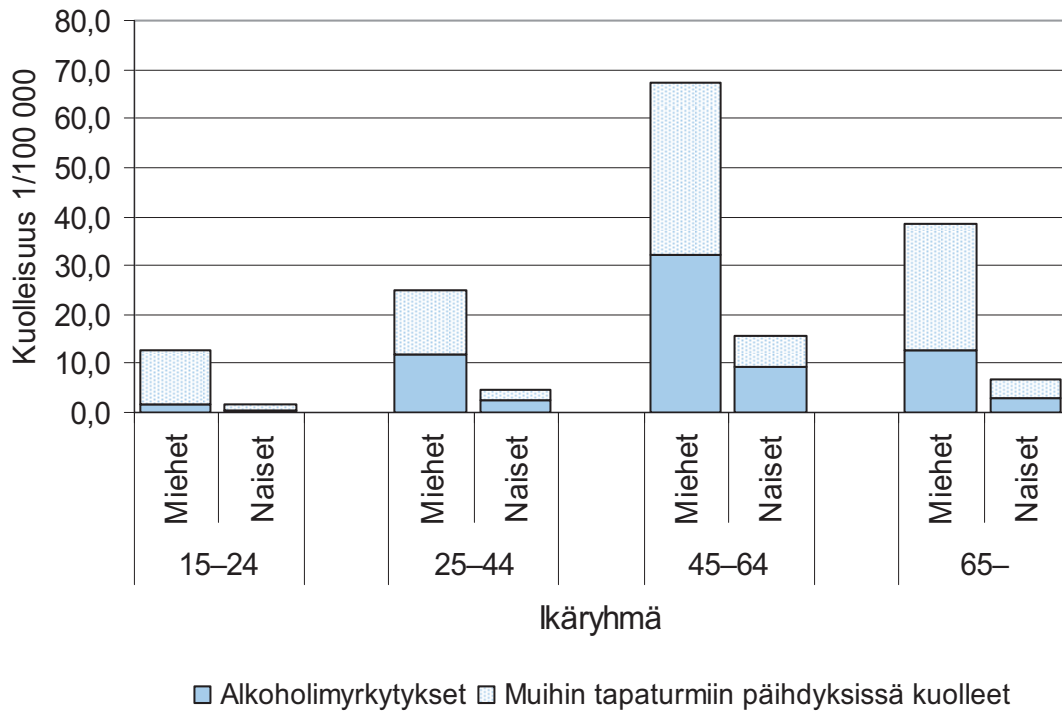

Kuvio 7 - Alkoholimyrkytyksiin sekä muihin tapaturmiin päihdyksissä kuolleiden kuolleisuus iän ja sukupuolen mukaan 2002–2006

Eniten alkoholia esiintyy tapaturmakuolemista 45–64-vuotiailla, joiden kuolemista useampaan kuin joka toiseen alkoholi on osallisena. Alle 25- ja yli 65-vuotiailla alkoholimyrkytysten osuus tapaturmakuolemista on vähäinen. 25–64-vuotiailla noin joka neljäs tapaturmakuolema on alkoholimyrkytys. Muihin tapaturmiin kuolleista alle 65-vuotiaista miehistä päihdyksissä kuolee noin kolmasosa, vastaavasti alle 65-vuotiaista naisista noin viidesosa kuolee päihdyksissä. Vain pienellä osalla yli 65-vuotiaista tapaturmiin menehtyneistä on alkoholia veressään. Tämän ikäisistä naisista 2–3 % kuolee päihtyneenä, kun miehillä alkoholin osuus tapaturmissa on edelleen yli 10 % (Kuvio 8).



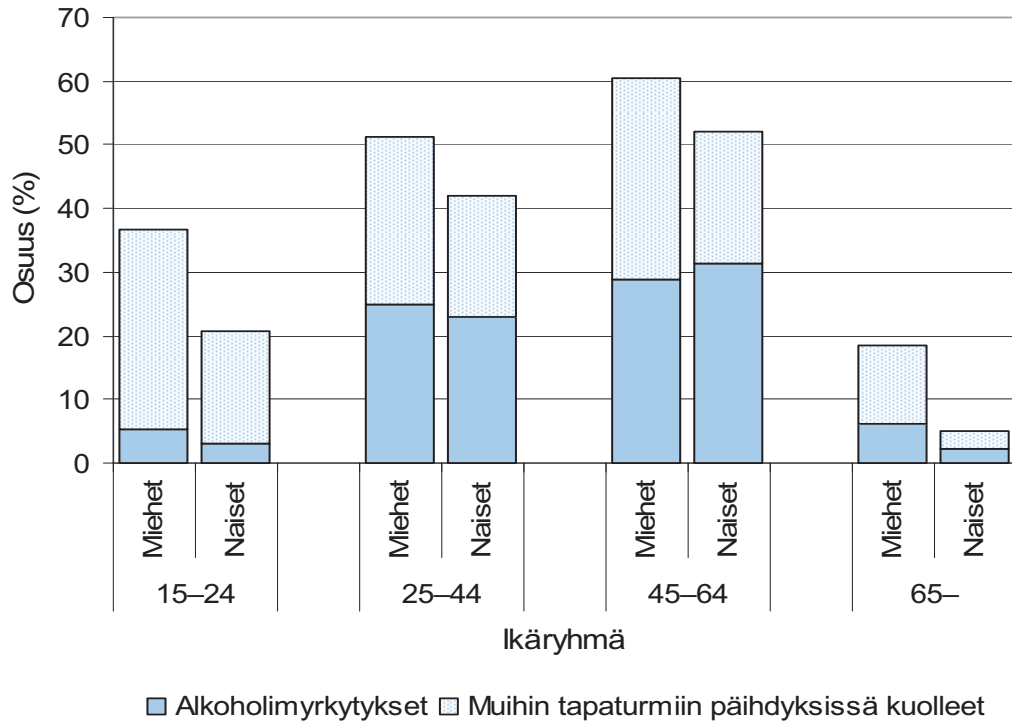

Kuvio 8 - Alkoholimyrkytyksiin sekä muihin tapaturmiin päihdyksissä kuolleiden osuus kaikista tapaturmakuolleista iän ja sukupuolen mukaan 2002–2006

#### 4 ALKOHOLIN OSUUS TAPATURMATYYPIN MUKAAN

Päihtyneenä kuolleiden osuus tapaturmaisissa kuolemissa vaihtelee eri tapaturmatyyppien välillä. Monet tapaturmaiset kuolemat aiheutuvat toimintakyvyn alenemisesta, sekä heikentyneestä kyvystä arvioida riskejä (Cherpitel, 1993). Tyypillisiä esimerkkejä tapaturmista, joissa alkoholi on usein osallisena, ovat paleltumiskuolemat, hukkumiskuolemat ja liikennekuolemat. Näihin tapaturmiin voi alkoholin lisäksi usein liittyä myös lääkkeitä.

Eniten päihtyneitä kuolee myrkytyksissä, kaatumis-, hukkumis- sekä kuljetustapaturmissa (Kuvio 9). Päihtyneiden suhteellinen osuus kaikista kuolleista on suurin kuumuuteen, myrkytyksiin, tulipaloihin, hukkumisiin ja kylmyyteen menehtyneillä. Kaikissa näissä tapaturmatyypeissä päihdyksissä kuolleiden osuus on yli puolet (Kuvio 10).

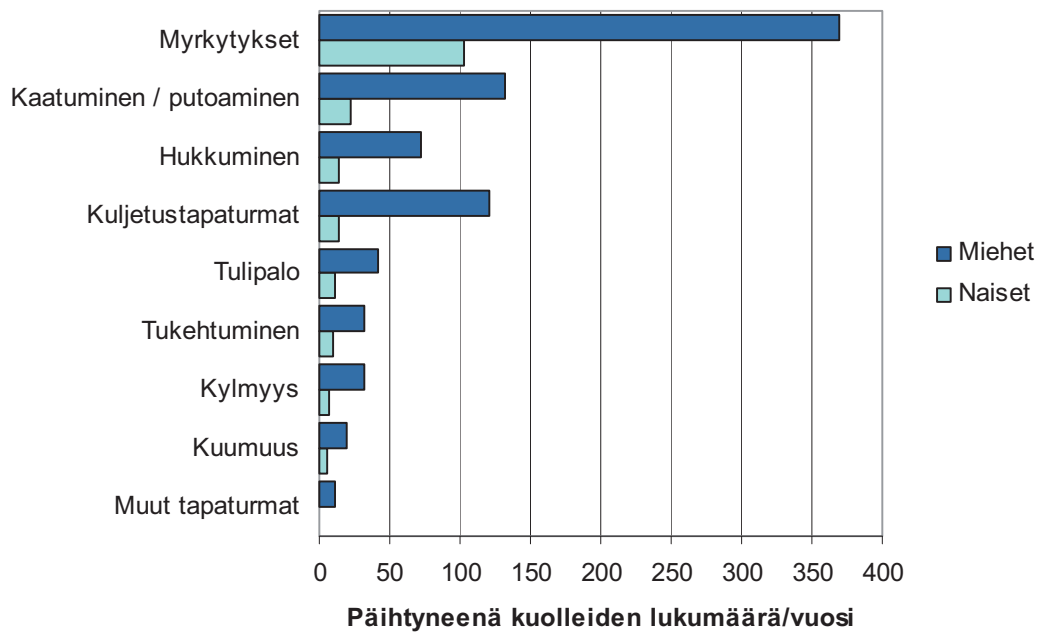

Kuvio 9 - Päihdyksissä kuolleiden lukumäärä vuosittain valikoiduissa tapaturmatyypeissä 2002–2006

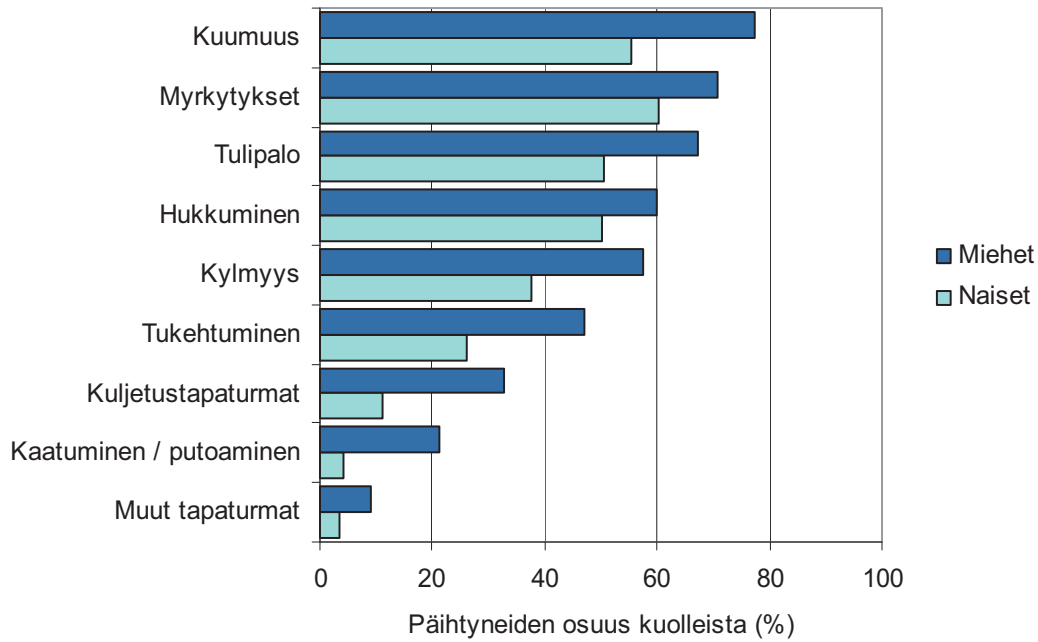

Kuvio 10 - Päihdyksissä kuolleiden prosentuaalinen osuus valikoiduissa tapaturmatyypeissä 2002–2006

### Kuljetustapaturmat

Kuljetustapaturmissa<sup>1</sup> menehtyy noin 500 ihmistä vuodessa. Kuolemista lähes puolet tapahtuu autoliikenteessä. Lisäksi jalankulkijoita ja polkupyöräilijöitä kuolee yli sata ja vesiliikenteessä yli 50 vuosittain.

Kuljetustapaturmissa kuolleiden määrä on vähentynyt selkeästi 1970-luvulta, jolloin kuolemia oli yli tuhat vuodessa. Kuolemien määrä kasvoi jälleen 1980-luvulla, saavuttaen huippunsa vuonna 1989. Tämän jälkeen kuolemat vähenivät merkittävästi lama-vuosina 1989–1996 (Kuvio 11). Vuoden 1996 jälkeen kuolemien määrä on pysynyt noin 500 vuosittaisessa tapauksessa.

<sup>1</sup> Kuljetustapaturmilla tarkoitetaan maalla, vesillä ja ilmassa sattuneita kuljetusvälineisiin liittyviä tapaturmia mukaan lukien veneilyssä tapahtuneet hukkumiskuolemat.

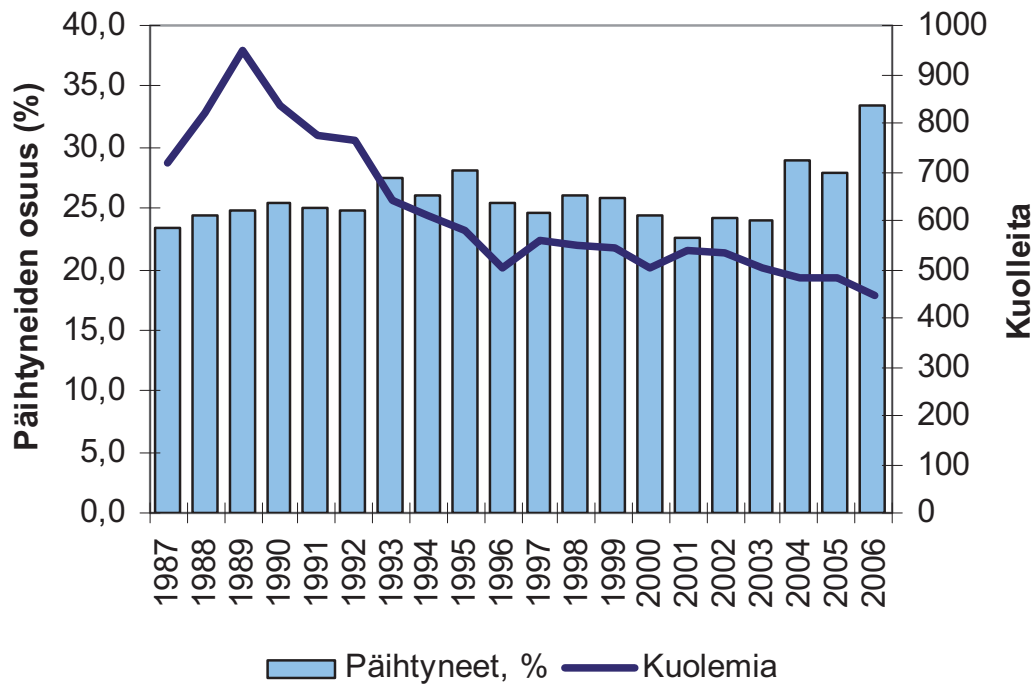

Kuvio 11 - Kuljetustapaturmakuolemat sekä päihtyneiden osuus (%) kuolleista 1987–2006

Kaikista liikenteessä kuolleista joka neljäs kuolee alkoholin vaikutuksen alaisena. Maakuljetuksissa osuus on tavallisesti ollut tätä hivenen matalampi. Vesikuljetustapaturmissa päihtyneiden osuus on sen sijaan ollut noin 60 %. Vuonna 2005 peräti 70 % vesikuljetuksissa kuolleista oli päihtyneitä. Lähes kaikki vesikuljetustapaturmat ovat hukkumisia ja valtaosa uhreista on miehiä. Maakuljetustapaturmien uhreista useimmin päihtyneinä ovat 15–24-vuotiaat miehet, joista kolmannes on humalassa tapaturman sattuessa. Alkoholi voi olla myös osallisena liikennetapaturmissa, joissa päihtymys johtaa muiden ihmisten menehtymiseen. Rattijuoppojen aiheuttamissa liikenneonnettomuuksissa kuolee 80 ja loukkaantuu 1 000 ihmistä vuosittain. (Tilastokeskus & Liikenneturva, 2006).

## Kylmyys

Joka vuosi noin 40–80 ihmistä kuolee kylmyyteen (Kuvio 12). Kylmyyteen kuolleiden määrä on kasvanut selvästi viimeisten kolmenkymmenen vuoden aikana. Vielä 1970-luvun alussa kuolleita oli alle 30 vuodessa. 2000-luvun keskiarvo on 70 vuosittaista paleltumakuolemaa. Eniten paleltumakuolemia tapahtuu 50–60-vuotiaille miehille.

Paleltumiskuoleman eli hypotermian ulkoisena syynä on voimakas luonnollinen kylmyys, josta henkilö ei syystä tai toisesta pysty poistumaan. Kuolemien taustalla on usein alkoholin ja lääkkeiden liika-annostus tai sairauskohtaus (Juopperi 2006). Hieman useampi kuin joka toinen paleltumalla kuollut on kuollessaan päihtynyt.

Paleltumiskuolemien määrä voi vaihdella voimakkaasti vuosittain. Vaihtelu johtunee osittain sään vaikutuksesta. Kuitenkin lämpötilan laskiessa paleltumiskuolemat lisääntyvät vähiten maan kylmimmällä alueella Pohjois-Suomessa. Hypotermiakuolemia tapahtuu myös kesäisin, mutta tavallisesti ne lisääntyvät vasta lämpötilan alittaessa +5 °C. (Näyhä 2005.)

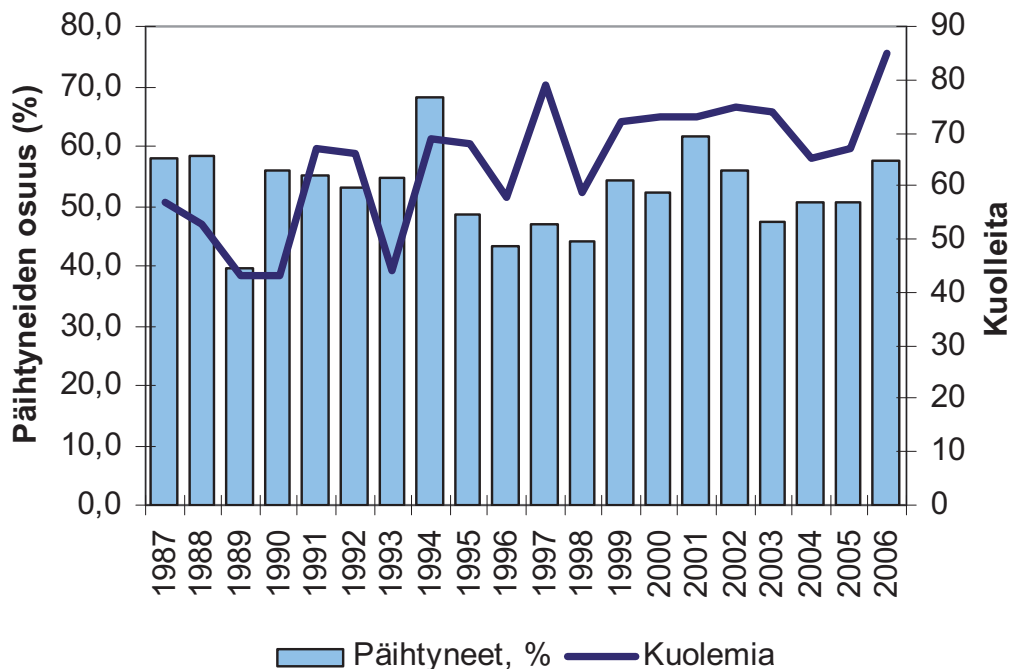

Kuvio 12 - Kylmyyteen kuolleet sekä päihtyneiden osuus (%) kuolleista 1987–2006

## Kuumuus

Kuumuuteen kuolee Suomessa 20–40 henkilöä vuodessa (Kuvio 13). Suomessa kuumuuden aiheuttamalla kuolemalla tarkoitetaan tavallisesti saunaa ja saunan kuumuutta. Muuta kuumuutta kuten kuumien nesteiden, esineiden ja höyryjen aiheuttamia palovammoja sekä tulipalon seurauksia käsitellään erikseen kansainvälisessä ICD-10-tautiluokituksessa<sup>2</sup>.

Kehon yllilämpö eli hypertermia aiheuttaa kuumuuteen kuolemisen. Kuolema johtuu usein henkilön kyvyttömyydestä poistua saunasta tajunnan menetyksen vuoksi. Alkoholi on erittäin usein mukana saunakuolemissa. Saunan kuumuuteen kuolleista kolme neljästä on kuolinhetkellä päihtynyt. Alle 65-vuotiaista päihtyneitä on ollut 90 %, yli 65-vuotiaista 50 %.

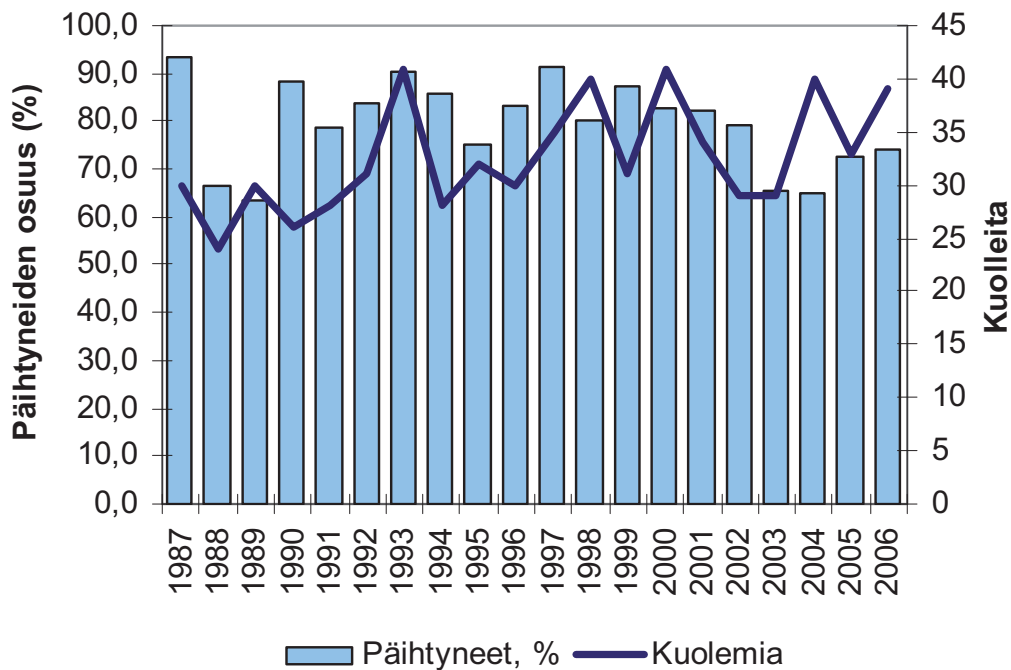

Kuvio 13 - Ihmisen aiheuttamaan kuumuuteen kuolleet sekä päihtyneiden osuus (%) kuolleista 1987–2006

## Myrkytykset

Suurin osa Suomessa tapahtuvista tapaturmaisista myrkytyksistä on alkoholin aiheuttamia. Alkoholimyrkytykset muodostavat 65–70 % kaikista myrkytyskuolemista. Muita myrkytyksen aiheuttajia ovat lääke- ja huumausaineet, liuottimet, kaasut ja höyryt sekä torjunta-aineet. Eniten kuolemia näistä aiheuttavat psykotrooppiset ja psykodyseptiset lääkkeet sekä morfiinijohdokset. Osa lääkeainemyrkytyksistä aiheutuu yhteisvaikutuksessa alkoholin kanssa.

Myrkytyskuolemien määrä on lisääntynyt nopeasti. Vuonna 2003 myrkytyksiin kuoli 582, vuonna 2006 jo 861 henkilöä (Kuvio 14). Kolmen vuoden aikana tapaturmaiset myrkytyskuolemat ovat lisääntyneet lähes 50 %. Pääasiassa kasvun ovat aiheuttaneet alkoholimyrkytysten lisääntyminen, mutta myös eri lääkeaineista johtuvat myrkytykset ovat kasvussa.

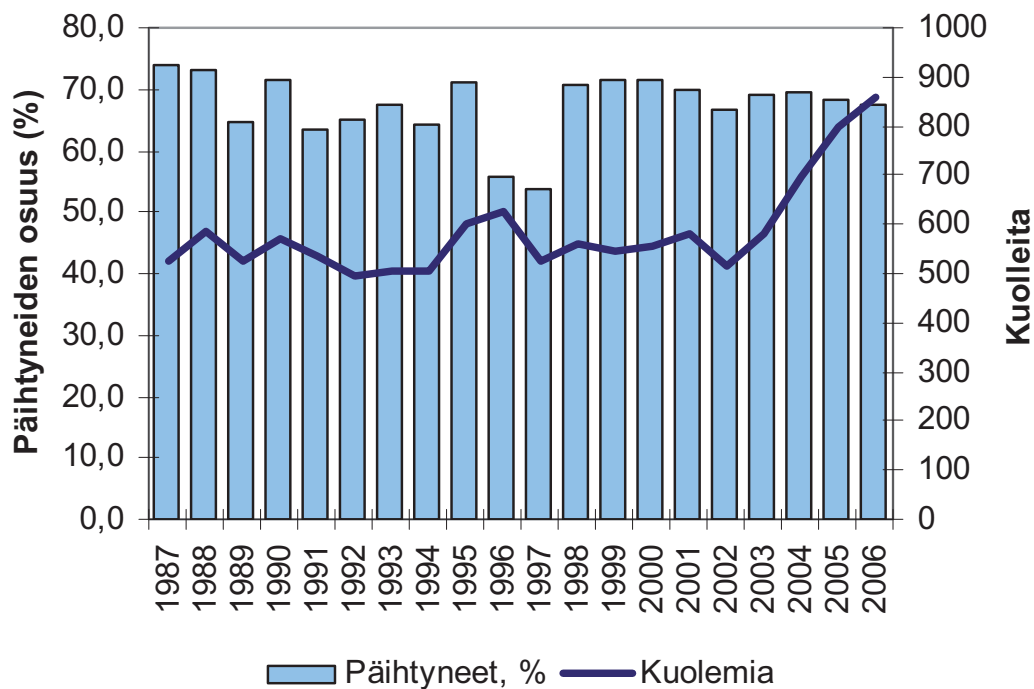

Kuvio 14 - Tapaturmaisiiin myrkytyksiin kuolleet sekä päihtyneiden osuus (%) kuolleista 1987–2006

## Tulipalot

Vuosina 2000–2006 Suomessa on ollut keskimäärin 80 tulipalon aiheuttamaa kuolemaa vuodessa. Tulipalokuolemien määrässä saattaa olla voimakastakin vuosittaista vaihtelua. Vuonna 2005 kuolemia oli 69 ja vuonna 2006 109 (Kuvio 15). Suurin osa tulipalokuolemista on rakennuspaloja ja tulipalo saa usein alkunsa tupakasta (Keski-Rahkonen & Björkman, 1999).

Tulipalokuolemat johtuvat usein kyvyttömyydestä poistua tulipalopaikalta (Männikkö, 2006). Rakennuksissa sattuneiden tulipalojen uhreista yli 60 % on päihtyneitä. Muissa tulipaloissa päihtyneiden osuus on matalampi, 40 %. Vähiten päihtyneitä on yli 65-vuotiaiden ikäryhmässä, tosin tästäkin ikäluokasta joka kolmas tulipalossa menehtynyt on päihtynyt kuollessaan. Vuonna 2006 päihtyneiden osuus oli erityisen suuri, lähes 75 %.

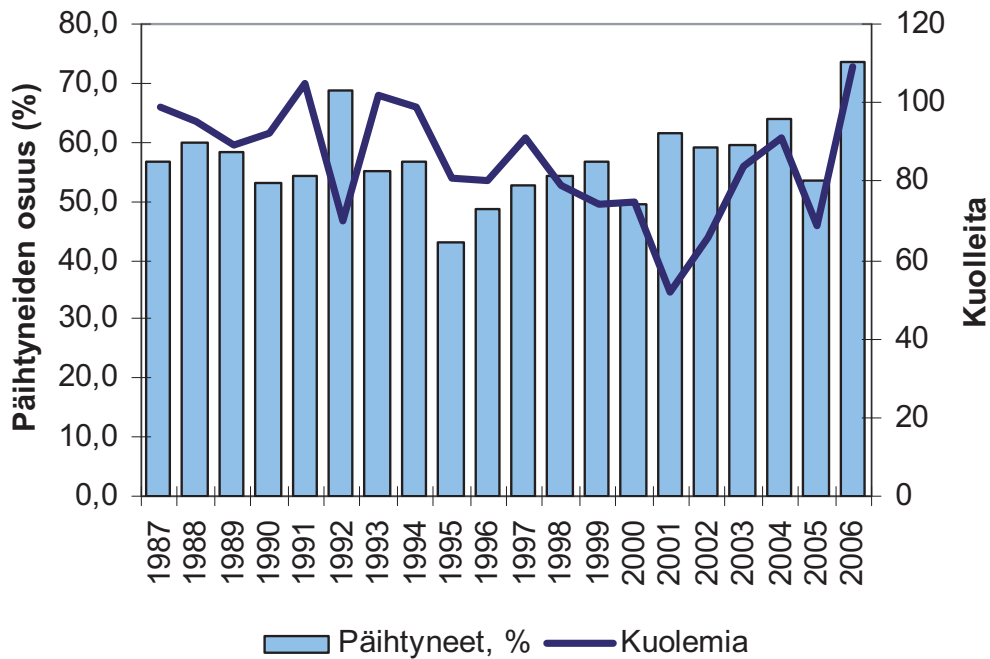

Kuvio 15 - Tulipalokuolemat sekä päihtyneiden osuus (%) kuolleista 1987–2006



## Hukkuminen

Yhteensä noin 200 ihmistä hukkuu vuosittain Suomessa (Kuvio 16). Hukkuneiksi laske-  
taan veteen vajonneet tai muuten, esimerkiksi putoamisen seurauksena, hukkuneet hen-  
kilöt. Vaikka merkittävä osa hukkumisista tapahtuu vesiliikenteessä, tilastoidaan nämä  
hukkumiset kuljetustapaturmiksi. Tavallisimmin hukkuminen tapahtuu luonnonvesis-  
tössä uudessa tai veteen pudottaessa. Hukkumisia (pl. vesiliikenne) on tapahtunut 2000-  
luvulla noin 110 vuodessa. Lisäksi jäihin vajoaa vuosittain 10–30 ihmistä. Suomessa  
uima-altaaseen tai kylpyammeeseen hukkuminen on harvinaista.

Alkoholilla on suuri merkitys hukkumiskuolemissa, hukkuneista 50–60 % on ollut al-  
koholin vaikutuksen alaisena tapaturmahetkellä. Humaltuneiden osuus kaikista hukku-  
neista on korkein 25–44-vuotiailla, matalin yli 65-vuotiailla. Vaikka 85 % hukkuneista  
on miehiä, päihtyneiden osuus kuolleista on yhtä suuri molemmilla sukupuolilla.

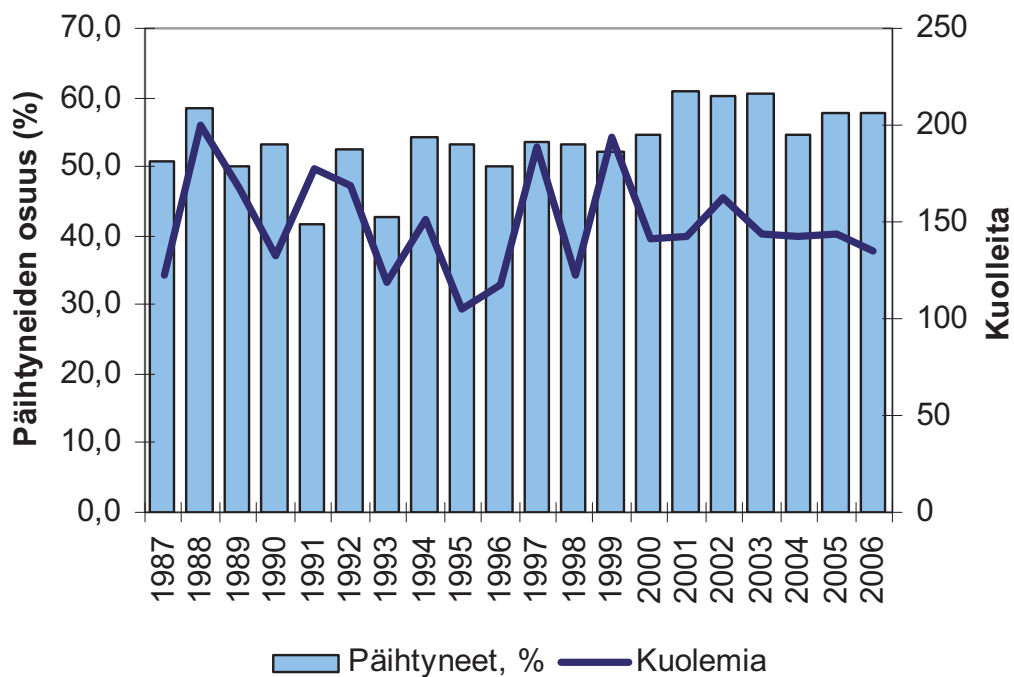

Kuvio 16 - Hukkumiskuolemat sekä päihtyneiden osuus (%) kuolleista 1987–2006

## Tukehtumiskuolemat

Tukehtumiset jaetaan tässä selvityksessä kahteen pääryhmään: ruoan tai oksennuksen aiheuttamaan hengitysteiden tukkeutumiseen sekä muihin tapaturmaisiin tukehtumisiin tai kuristumisiin. Näistä ruoan tai oksennuksen aiheuttamat tukehtumiset kattavat 90 % tukehtumiskuolemista.

Tukehtumiskuolemia sattuu vuosittain hieman yli 100 (Kuvio 17). Kuolleista 90 % on yli 45-vuotiaita. Kuolemien määrä lisääntyi jonkin verran vuosina 1987–2004. Syitä tähän saattaa olla väestön ikääntyminen sekä alkoholin käytön kasvu. Kuitenkin vuoden 2004 jälkeen tukehtumiskuolemat vähenivät voimakkaasti.

Tukehtumalla kuolleista 40 % kuolee päihtyneenä. Päihtyneenä kuollut on tavallisimmin mies, 25–64-vuotias, sekä ruokaan tai oksennukseen tukehtunut. Vuonna 2006 päihtyneenä tukehtuneiden osuus oli poikkeuksellisen matala.

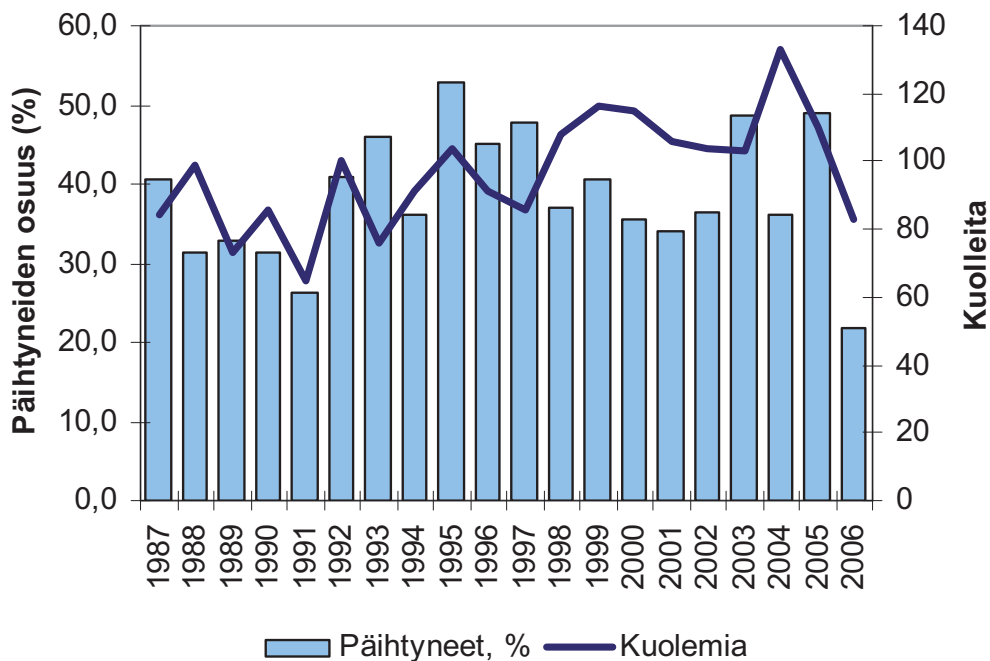

Kuvio 17 - Tukehtumiskuolemat sekä päihtyneiden osuus (%) kuolleista 1987–2006

## Kaatuminen ja putoaminen

Kaatumiset ja putoamiset aiheuttavat enemmän kuolemia kuin mitkään muut tapaturmat. Vuosina 2002–2006 kaatumalla tai putoamalla kuoli lähes 1200 henkilöä vuosittain (Kuvio 18). Kolme neljästä kuolemasta sattuu 65 vuotta täyttäneelle. Kuolemat ovat useimmiten kaatumisia ja kompastumisia samalla tasolla. Vuosittain kaatumiskuolemista 10–30 aiheutuu liukkaasta kelistä, 50–60 kaatumista tai putoamista liittyy huonekaluun ja 70–100 tapausta ovat kaatumisia portaissa. Varsinaisia korkealta (tässä yli 1 m) putoamisia tilastoidaan 30–50. Kasvua kuolemien määrässä on tapahtunut 60 % vuosina 1987–2006. Noin puolet kuolleista on naisia.

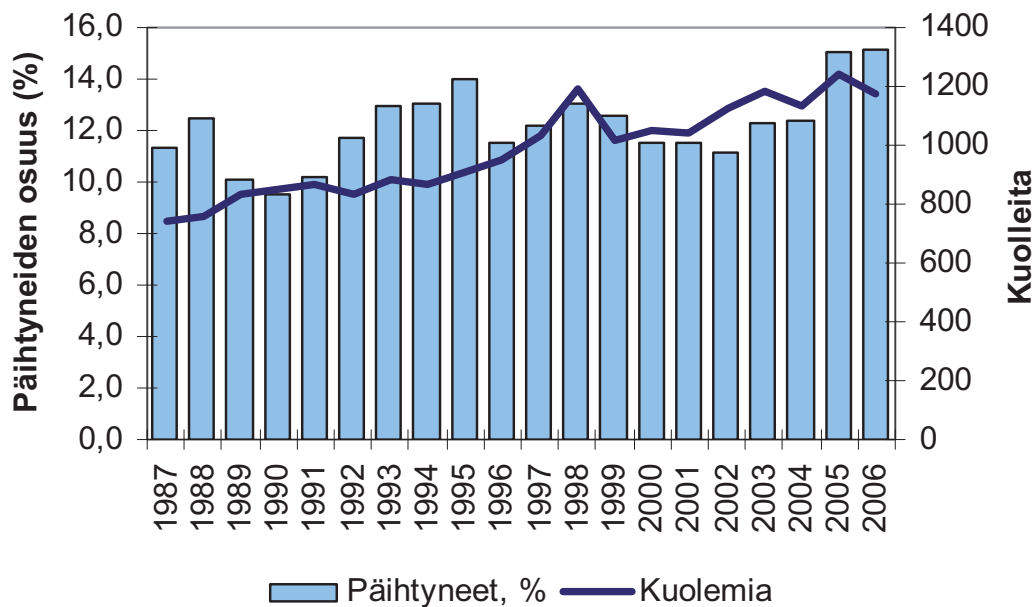

Kuvio 18 - Kaatumis- ja putoamiskuolemat sekä päihtyneiden osuus (%) kuolleista 1987–2006

Kaatumisen tai putoamisen seurauksena vuosina 2002–2006 kuolleista päihtyneitä oli 13 %. Luku on suhteellisen matala moniin muihin tapaturmatyyppeihin verrattuna. Ikäryhmässä 25–64-vuotta päihtyneitä oli 40 % kuolleista, 15–24-vuotiaista päihtyneitä oli yli puolet. 65 vuotta täyttäneillä alkoholi tilastoitiin 5 % tapauksista. Tarkastelujaksolla päihtyneiden osuus oli korkein vuonna 2006, jolloin alkoholin vaikutuksen alaisena kuoli 15 % kaatumalla tai putoamalla kuolleista.

## Muut tapaturmakuolemat

Muihin tapaturmakuolemiin luokittelemme tässä katsauksessa sellaiset tapaturmatyypit, joita ei edellä ole käsitelty. Tällaisia ovat esimerkiksi törmäykset ihmisiin tai esineisiin, sähköiskut, räjähdykset ja eläinten puremat. Vuosittain näihin tapaturmiin kuolee 140–150 henkilöä (Kuvio 19). Vuosina 1987–1995 muita tapaturmakuolemia sattui keskimäärin jonkin verran enemmän kuin vuosina 1996–2005. Tähän saattaa vaikuttaa uuden ICD-10 tautiluokituksen käyttöönotto vuonna 1996, jolloin myös tapaturmien ulkoisten syiden luokittelu muuttui. Vuonna 2004 tapahtuneen tsunami-katastrofin 150 tilastoitua uhria ovat kuolleet luonnonvoimille altistumalla ja sitä kautta kuuluvan luokkaan ”muut”.

Muihin tapaturmiin menehtyneistä noin 7-8 % oli päihtyneitä. Tavallisimmin alkoholia havaitaan 15–24-vuotiailla sekä 45–64-vuotiailla. Erityisen runsaasti päihtyneitä (13 %) oli vuonna 2005 (Kuvio 19).

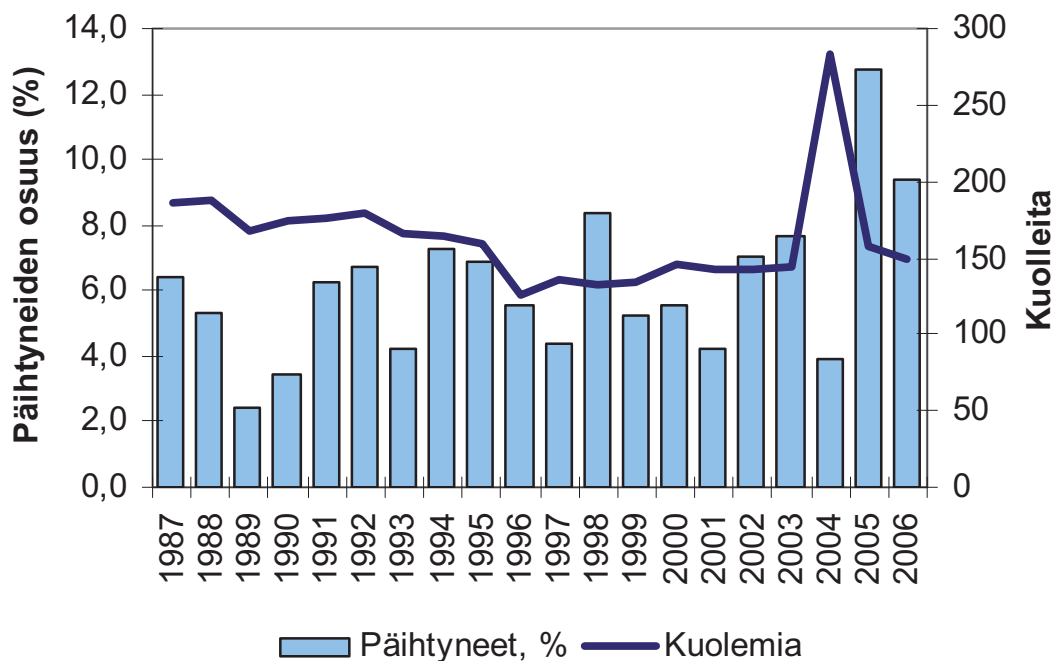

Kuvio 19 - Muut tapaturmaiset kuolemat sekä päihtyneiden osuus (%) kuolleista 1987–2006

## 5 ALKOHOLI, ITSEMURHAT, VÄKIVALTA, SEKÄ TAHALLISUUDELTAAN EPÄSELVÄT KUOLEMAT

Itsemurhan tehneistä sekä henkirikoksen uhreista merkittävä osa kuolee päihtyneenä. Henkirikosten uhreista päihtyneitä on ollut noin puolet ja itsemurhan tehneistä hieman alle 30 %. Tahallisuudeltaan epäselvissä kuolemantapauksissa uhrien päihtymys näyttää yleistyneen viime vuosina, ollen noin 40 % kaikista tapauksista (Kuvio 20).

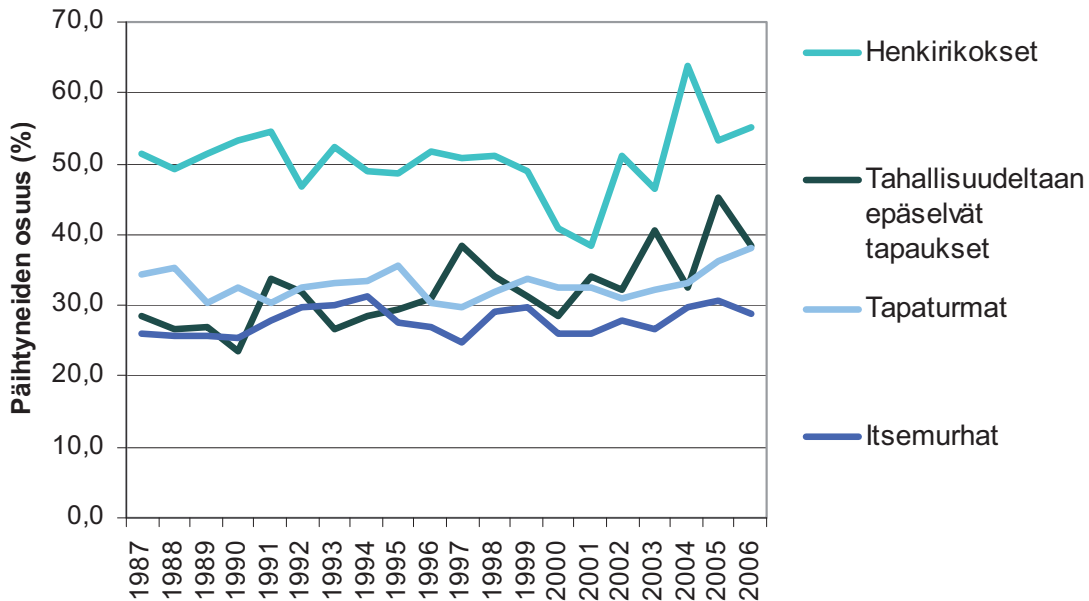

Kuvio 20 - Päihtyneenä kuolleiden suhteellinen osuus (%) eri kuolemansyissä 1987–2006

### Itsemurhat

Suomessa tehtiin vuonna 2006 1062 itsemurhaa. Vaikka kuolemien määrä on yhä korkea, itsemurhien trendi on ollut laskeva viidentoista vuoden ajan. Vuonna 2005 itsemurhien määrä oli alhaisimmillaan sitten vuoden 1970. Synkimpänä vuonna 1990 itsemurhia tehtiin yli 1 500. Muutokset ovat tapahtuneet pääasiassa miesten itsemurhissa. Itsemurhan tehneistä miehiä on kolme neljästä. Eniten itsemurhia tekevät 45–64-vuotiaat, joiden väestöön suhteutettu itsemurhien määrä on myös korkein. Alle 15-vuotiaiden tekemät itsemurhat ovat harvinaisia. Tyypillisimmät itsemurhien tekotavat

ovat hirttäytyminen, itsensä myrkyttäminen sekä ampuma-aseilla tehdyt itsemurhat. Ampumalla itsemurhia tekevät lähes ainoastaan miehet.

Useampi kuin joka neljäs itsemurhan tehneistä on kuollessaan alkoholin vaikutuksen alaisena. Päihtymys on yleisintä nuorilla. Itsemurhan tehneistä 15–24-vuotiaista miehistä puolet ja naisista kolmasosa oli kuollessaan päihdyksissä. Päihtyneiden osuus laskee iän myötä. Yli 65-vuotiailla miehillä alkoholi oli osallisena joka viidennessä tapauksessa ja naisilla vain 4 % tapauksista (Kuvio 21).

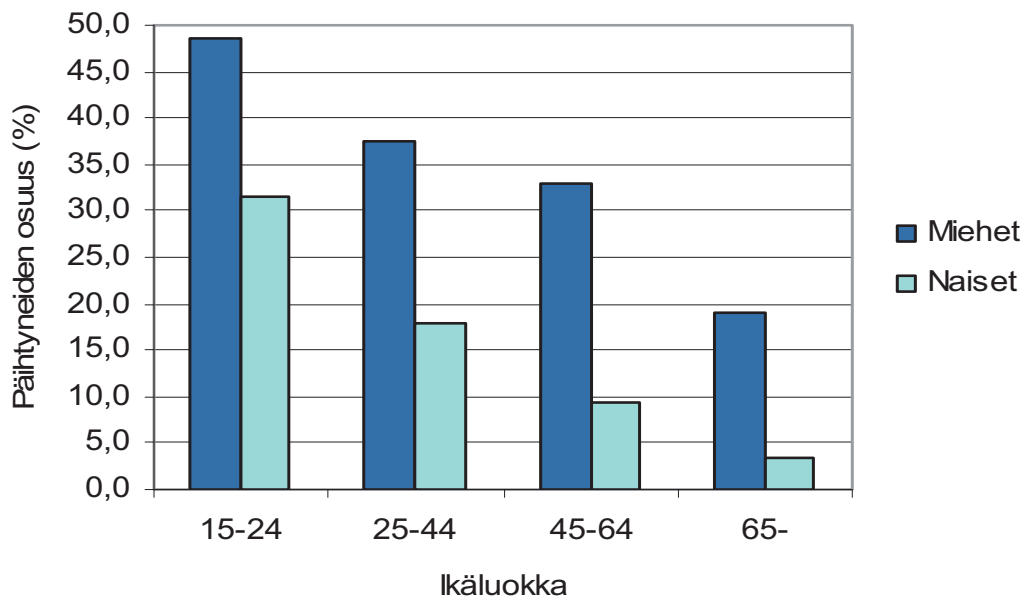

Kuvio 21 - Päihtyneiden suhteellinen osuus (%) itsemurhan tehneistä iän ja sukupuolen mukaan 2002–2006

### Henkirikokset

Henkirikoksen uhrina kuolleita on 2000-luvulla ollut keskimäärin 120 vuodessa. Tapauksien lukumäärä on vähentynyt 1990-luvulta jolloin henkirikoksia tehtiin 155 vuositain. Noin 70 % uhreista on miehiä, etupäässä 25–64-vuotiaita. Tyypillisimmin surma tehdään teräaseella.

Henkirikosten uhreista yli puolet on päihtyneitä, miehistä useampi kuin joka toinen ja naisista useampi kuin joka kolmas. Kuitenkin alkoholin osuus henkirikostapauksissa on

suurempi, koska osassa tapauksista myös tekijä on tekohetkellä ollut alkoholin vaikutuksen alaisena. Vuosina 2000–2004 tekijöistä 65 % olivat päihtyneinä ja 7 % huumeiden vaikutuksen alaisena (Lehti ja Sirén, 2006). Teräaseella tehtyjen henkirikosten uhreista 60 %:lla oli alkoholia veressään. Miesuhreista useimmiten päihtyneinä ovat 25–64-vuotiaat, naisista 45–64-vuotiaat. Vuosina 2002–2006 surmattiin 23 yli 65-vuotiasta naista, joista kaksi oli päihdyksissä.

#### Tahallisuudeltaan epäselvät kuolemat

Tahallisuudeltaan epäselvät kuolemat ovat tapauksia, joista poliisiviranomaisten ja oikeuslääketieteellisen tutkimuksen jälkeen ei varmuudella ole voitu päätellä onko kuolema ollut tapaturma, itsemurha tai henkirikos. Vuosina 2002–2006 epäselviä kuolemantapauksia on ollut keskimäärin 100 vuodessa. Näistä miehiä on ollut 80 %. Kuten muitakin kuolemia, myös tahallisuudeltaan epäselviä kuolemia tapahtuu eniten 45–64-vuotiaille. Tyypillisimpiä tahallisuudeltaan epäselviksi jääneitä kuolemia ovat hukkumiset ja myrkytykset. Ennen vuotta 1996 epäselviä kuolemantapauksia oli keskimäärin 200 vuodessa. Tämän jälkeen tapahtuneeseen laskuun on saattanut vaikuttaa vuonna 1996 käyttöön otettu uusi tautiluokitus ICD-10.

Tapauksissa, joissa kuoleman tahallisuutta ei ole kyetty määrittämään, menehtyneistä kolmannes on ollut kuollessaan alkoholin vaikutuksen alaisena vuosina 2002–2006. Päihtyneenä kuolleiden osuus näyttää nousseen hieman viime vuosina. Korkein osuus oli vuonna 2005, jolloin kuolleista päihdyksissä oli 45 %. Suhteellisesti eniten päihtyneitä oli nuorten 15–24-vuotiaiden miesten joukossa. Näistä useampi kuin joka toinen kuollut oli päihtynyt. Päihtyneiden osuus kuolleista laskee iän myötä.

## 6 YHTEENVETO JA JOHTOPÄÄTÖKSET

Merkittävä osa tapaturmaisista ja väkivaltaisista kuolemista tapahtuu päihtyneille. Jopa 1500 päihtynyttä henkilöä kuolee vuosittain tapaturman, itsemurhan tai henkirikoksen uhrina. Vastaavasti voidaan sanoa suuren osan alkoholiin liittyvistä kuolemista olevan tapaturmien ja väkivallan seurausta. Suurin osa näistä ennenaikaisista kuolemista sattuu työikäisille miehille.

Vuonna 2004 toteutettiin alkoholin veronalennus, jota seurasi alkoholin kulutuksen kasvu sekä alkoholihaittojen voimakas lisääntyminen. Myös alkoholiin liittyvät tapaturmaisat kuolemat lisääntyivät ennätysellisen paljon. Eräs selvimmistä indikaattoreista on alkoholimyrkytysten lukumäärä, joka näyttää nousseen aivan uudelle tasolle. Veronalennusta edeltävästä vuodesta 2003 tapaturmaisten alkoholimyrkytysten määrä lisääntyi yli 40 % vuoteen 2006. Myös muihin tapaturmiin päihtyneinä kuolleiden määrä kasvoi 15 %. Selvin päin tapaturmissa kuolleiden määrä sen sijaan ei ole kasvanut.

Kolmen viimeisen vuoden aikana päihtyneiden osuus kaikista tapaturmakuolemista on lisääntynyt merkittävästi. Päihtymys on kenties merkittävin yksittäinen selittäjä tapaturmaisten kuolemien aiheuttajana, minkä lisäksi sen merkitys näyttää yhä kasvavan. Tapaturmien ehkäisyyn tähtääviä toimenpiteitä suunniteltaessa on syytä muistaa alkoholin merkitys erilaisissa tapaturmamekanismeissa. Esimerkiksi tulipaloissa kuolleista noin 60 % on päihtyneitä kuollessaan. Mikäli erityyppisiin tapaturmiin halutaan tehokkaasti puuttua, on huomioitava päihtymyksen osuus tapaturman syytekijänä. Alkoholin käytön ongelmiin puuttuminen tulisi nähdä yhtenä tapaturmien ehkäisyn välineenä.



## LIITE 1: KÄYTETTYJEN KUOLEMANSYIDEN ICD-9 SEKÄ ICD-10 -KOODIT

Kuolemansyy	ICD-9	ICD-10
<b>Tapaturmat</b>	E800-E859, E880-E929	V01-X59, Y10-Y15, Y85-Y86
<b>Kuljetustapaturmat</b>	E800-E830	V01-V99
<i>Maakuljetus</i>	E800-E804	V01-V89
<i>Vesikuljetus</i>	E810, E819	V90-V94
<i>Muu kuljetus</i>	E805-E809, E811-E818, E820-E830	V95-V99
Kylmyys	E901	X31
Kuumuus	E900	W92
<b>Myrkytykset</b>	E840-E859	X40-X49
<i>Alkoholimyrkytykset</i>	E851	X45
<i>Muut myrkytykset</i>	E840-E850, E852-E859	X40-X44, X46-X49
<b>Tulipalo</b>	E890-E899	X00-X09
<i>Rakennuspalo</i>	E890	X00
<i>Muut palot</i>	E891-E899	X01-X09
Hukkuminen	E910	W65-W74
<b>Muu tukehtuminen</b>	E911-E912	W75-W84
<i>Ruoan aiheuttama</i>	E911	W78-W79
<i>Muu</i>	E912	W75-W77, W80-W84
Kaatuminen ja putoaminen	E880-E889	W00-W19
Muut tapaturmat		
Itsemurhat	E950-E959	X60-X84, Y87.0
Henkirikokset	E960-E969	X85-Y09, Y87.1
Tahallisuudeltaan epäselvät kuolemat	E970-E979	Y10-Y34, Y87.2

## TAULUKOT – TABLES

Poikkileikkaustaulukot 2002–2006

Taulukko 1: Tapaturmaisesti ja väkivaltaisesti kuolleet iän ja sukupuolen mukaan 2002–2006. Kuolleet yhteensä, päihdyksissä kuolleet sekä päihtyneiden % -osuus.

Taulukko 2: Tapaturma- ja väkivaltakuolleisuus tapaturmatyyppin, iän ja sukupuolen mukaan 2002–2006. Kuolleisuus 1/100 000.

Taulukko 3: Tapaturmaisesti kuolleet tapaturmatyyppin, iän ja sukupuolen mukaan 2002–2006. Kuolleet yhteensä, päihdyksissä kuolleet sekä päihtyneiden % -osuus.

Taulukko 4: Tapaturma- ja väkivaltakuolleisuus tapaturmatyyppin, iän ja sukupuolen mukaan 2002–2006. Kuolleisuus 1/100 000.

Aikasarjat 1987–2006: Kuolemat yhteensä, tapaturmat, itsemurhat, henkirikokset sekä tahallisuudeltaan epäselvät kuolemat

Taulukko 5: Tapaturmaisesti ja väkivaltaisesti kuolleet 1987–2006. Kuolleet yhteensä, päihdyksissä kuolleet sekä päihtyneiden % -osuus.

Taulukko 6: Tapaturmaisesti ja väkivaltaisesti kuolleet miehet 1987–2006. Kuolleet yhteensä, päihdyksissä kuolleet sekä päihtyneiden % -osuus.

Taulukko 7: Tapaturmaisesti ja väkivaltaisesti kuolleet naiset 1987–2006. Kuolleet yhteensä, päihdyksissä kuolleet sekä päihtyneiden % -osuus.

Taulukko 8: Tapaturmaisesti ja väkivaltaisesti kuolleet 15–24-vuotiaat 1987–2006. Kuolleet yhteensä, päihdyksissä kuolleet sekä päihtyneiden % -osuus.

Taulukko 9: Tapaturmaisesti ja väkivaltaisesti kuolleet 15–24-vuotiaat miehet 1987–2006. Kuolleet yhteensä, päihdyksissä kuolleet sekä päihtyneiden % -osuus.

Taulukko 10: Tapaturmaisesti ja väkivaltaisesti kuolleet 15–24-vuotiaat naiset 1987–2006. Kuolleet yhteensä, päihdyksissä kuolleet sekä päihtyneiden % -osuus.

Taulukko 11: Tapaturmaisesti ja väkivaltaisesti kuolleet 25–44-vuotiaat 1987–2006. Kuolleet yhteensä, päihdyksissä kuolleet sekä päihtyneiden % -osuus.

Taulukko 12: Tapaturmaisesti ja väkivaltaisesti kuolleet 25–44-vuotiaat miehet 1987–2006. Kuolleet yhteensä, päihdyksissä kuolleet sekä päihtyneiden % -osuus.

Taulukko 13: Tapaturmaisesti ja väkivaltaisesti kuolleet 25–44-vuotiaat naiset 1987–2006. Kuolleet yhteensä, päihdyksissä kuolleet sekä päihtyneiden % -osuus.

## TAPATURMAKUOLEMAT JA ALKOHOLI SUOMESSA 1987-2006

Taulukko 14: Tapaturmaisesti ja väkivaltaisesti kuolleet 45–64-vuotiaat 1987–2006. Kuolleet yhteensä, päihdyksissä kuolleet sekä päihtyneiden % -osuus.

Taulukko 15: Tapaturmaisesti ja väkivaltaisesti kuolleet 45–64-vuotiaat miehet 1987–2006. Kuolleet yhteensä, päihdyksissä kuolleet sekä päihtyneiden % -osuus.

Taulukko 16: Tapaturmaisesti ja väkivaltaisesti kuolleet 45–64-vuotiaat naiset 1987–2006. Kuolleet yhteensä, päihdyksissä kuolleet sekä päihtyneiden % -osuus.

Taulukko 17: Tapaturmaisesti ja väkivaltaisesti kuolleet yli 65-vuotiaat 1987–2006. Kuolleet yhteensä, päihdyksissä kuolleet sekä päihtyneiden % -osuus.

Taulukko 18: Tapaturmaisesti ja väkivaltaisesti kuolleet yli 65-vuotiaat miehet 1987–2006. Kuolleet yhteensä, päihdyksissä kuolleet sekä päihtyneiden % -osuus.

Taulukko 19: Tapaturmaisesti ja väkivaltaisesti kuolleet yli 65-vuotiaat naiset 1987–2006. Kuolleet yhteensä, päihdyksissä kuolleet sekä päihtyneiden % -osuus.

## Tapaturmaisesti kuolleet tapaturmatyyppin mukaan

Taulukko 20: Tapaturmaisesti kuolleet 1987–2006 tapaturmatyyppin mukaan. Kuolleet yhteensä, päihdyksissä kuolleet sekä päihtyneiden % -osuus.

Taulukko 21: Tapaturmaisesti kuolleet miehet 1987–2006 tapaturmatyyppin mukaan. Kuolleet yhteensä, päihdyksissä kuolleet sekä päihtyneiden % -osuus.

Taulukko 22: Tapaturmaisesti kuolleet naiset 1987–2006 tapaturmatyyppin mukaan. Kuolleet yhteensä, päihdyksissä kuolleet sekä päihtyneiden % -osuus.

Taulukko 23: Tapaturmaisesti kuolleet 15–24-vuotiaat 1987–2006 tapaturmatyyppin mukaan. Kuolleet yhteensä, päihdyksissä kuolleet sekä päihtyneiden % -osuus.

Taulukko 24: Tapaturmaisesti kuolleet 15–24-vuotiaat miehet 1987–2006 tapaturmatyyppin mukaan. Kuolleet yhteensä, päihdyksissä kuolleet sekä päihtyneiden % -osuus.

Taulukko 25: Tapaturmaisesti kuolleet 15–24-vuotiaat naiset 1987–2006 tapaturmatyyppin mukaan. Kuolleet yhteensä, päihdyksissä kuolleet sekä päihtyneiden % -osuus.

Taulukko 26: Tapaturmaisesti kuolleet 25–44-vuotiaat 1987–2006 tapaturmatyyppin mukaan. Kuolleet yhteensä, päihdyksissä kuolleet sekä päihtyneiden % -osuus.

Taulukko 27: Tapaturmaisesti kuolleet 25–44-vuotiaat miehet 1987–2006 tapaturmatyyppin mukaan. Kuolleet yhteensä, päihdyksissä kuolleet sekä päihtyneiden % -osuus.

Taulukko 28: Tapaturmaisesti kuolleet 25–44-vuotiaat naiset 1987–2006 tapaturmatyyppin mukaan. Kuolleet yhteensä, päihdyksissä kuolleet sekä päihtyneiden % -osuus.

Taulukko 29: Tapaturmaisesti kuolleet 45–64-vuotiaat 1987–2006 tapaturmatyyppin mukaan. Kuolleet yhteensä, päihdyksissä kuolleet sekä päihtyneiden % -osuus.

## TAPATURMAKUOLEMAT JA ALKOHOLI SUOMESSA 1987-2006

Taulukko 30: Tapaturmaisesti kuolleet 45–64-vuotiaat miehet 1987–2006 tapaturmatyyppin mukaan. Kuolleet yhteensä, päihdyksissä kuolleet sekä päihtyneiden % -osuus.

Taulukko 31: Tapaturmaisesti kuolleet 45–64-vuotiaat naiset 1987–2006 tapaturmatyyppin mukaan. Kuolleet yhteensä, päihdyksissä kuolleet sekä päihtyneiden % -osuus.

Taulukko 32: Tapaturmaisesti kuolleet yli 65-vuotiaat 1987–2006 tapaturmatyyppin mukaan. Kuolleet yhteensä, päihdyksissä kuolleet sekä päihtyneiden % -osuus.

Taulukko 33: Tapaturmaisesti kuolleet yli 65-vuotiaat miehet 1987–2006 tapaturmatyyppin mukaan. Kuolleet yhteensä, päihdyksissä kuolleet sekä päihtyneiden % -osuus.

Taulukko 34: Tapaturmaisesti kuolleet yli 65-vuotiaat naiset 1987–2006 tapaturmatyyppin mukaan. Kuolleet yhteensä, päihdyksissä kuolleet sekä päihtyneiden % -osuus.

## LÄHTEET

Alkoholiohjelma 2004–2007. Yhteistyön lähtökohdat 2004. Sosiaali- ja terveysministeriö. Julkaisuja 2004:7.

Arjen turvaa. Sisäisen turvallisuuden ohjelma. Sisäasiainministeriön julkaisut 44/2004.

Cherpitel, C. J. 1993. Alcohol, injury, and risk-taking behavior: data from a national sample. *Alcoholism, Clinical and Experimental Research* 17, 762–766.

Juopperi, K. 2006. Paleltumavammojen esiintyvyys sekä riskitekijät nuorilla ja nuorilla aikuisilla. Tampereen yliopistopaino Oy.

Hannuksela M L, Ellaham S. 2001. Benefits and risks of sauna bathing. *Am J Med.* 110(2):118-26.

Keski-Rahkonen O, Björkman J. 1999. VTT tiedotteita 1990 Palotilastoja Suomesta ja ulkomailta toiminnallisten palosäädösten perusteiksi, VTT Rakennustekniikka. Libella Painopalvelut Oy, Espoo. ISBN 951-38-5497-3, ISSN 1235-0605.

Koti- ja vapaa-ajan tapaturmien torjuntatyön vahvistaminen. Sosiaali- ja terveysministeriön työryhmämuistioita 2003:29.

Lunetta P, Penttilä A, Sarna S. 2001. The role of alcohol in accident and violent deaths in Finland. *Alcoholism: Clinical and Experimental Research* 25(11):1654-61.

Mäkelä P. 1998. Alcohol-related mortality by age and sex and its impact on life expectancy. *Eur J Public Health* 8:43-51.

Männikkö, S. 2006. Palontutkinnan kokeiluhanke vuonna 2005. Sisäasiainministeriön julkaisuja 5/2006.

Näyhä S. 2005. Kylmä, kuuma ja kuolleisuus. *Duodecim* 121:433-9.

Sjögren H, Eriksson A, Ahlm K. 2000. Role of Alcohol in Unnatural Deaths: A Study of All Deaths in Sweden. *Alcoholism: Clinical and Experimental Research* 24(7):1050-1056.

Terveys 2015 -kansanterveysohjelma. Sosiaali- ja terveysministeriö. Esitteitä 2001:8.

Tilastokeskus, Liikenneturva. Tieliikenneonnettomuudet 2006. Liikenne ja matkailu. Suomen virallinen tilasto, 2007.

Tilastokeskus SVT. Kuolemansyyt 1987–2006.

**Taulukko 1 – Tapaturmaisesti ja väkivaltaisesti kuolleet iän ja sukupuolen mukaan 2002-2006**  
**Kuolleet yhteensä, päihdyksissä kuolleet sekä päihtyneiden %-osuus**

	Molemmat sukupuolet				Miehet				Naiset			
	15–24	25–44	45–64	65–	15–24	25–44	45–64	65–	15–24	25–44	45–64	65–
<b>Kuolemat</b>												
Kaikki	1425	4127	7661	7685	1133	3285	5895	4121	292	842	1766	3564
Päihtyneet	567	1780	3793	947	490	1521	3123	769	77	259	670	178
Päihtyneet, %	39,8	43,1	49,5	12,3	43,2	46,3	53,0	18,7	26,4	30,8	37,9	5,0
<b>Tapaturmat</b>												
Kaikki	709	2091	5133	6666	574	1700	4035	3380	135	391	1098	3286
Päihtyneet	238	1035	3018	790	210	871	2445	625	28	164	573	165
Päihtyneet, %	33,6	49,5	58,8	11,9	36,6	51,2	60,6	18,5	20,7	41,9	52,2	5,0
<b>Itsemurhat</b>												
Kaikki	611	1684	2078	896	478	1310	1509	666	133	374	569	230
Päihtyneet	274	558	549	135	232	491	496	127	42	67	53	8
Päihtyneet, %	44,8	33,1	26,4	15,1	48,5	37,5	32,9	19,1	31,6	17,9	9,3	3,5
<b>Henkirikokset</b>												
Kaikki	52	223	224	48	35	164	173	25	17	59	51	23
Päihtyneet	30	131	139	12	25	105	111	10	5	26	28	2
Päihtyneet, %	57,7	58,7	62,1	25,0	71,4	64,0	64,2	40,0	29,4	44,1	54,9	8,7
<b>Epäselvät</b>												
Kaikki	53	127	223	60	46	109	176	37	7	18	47	23
Päihtyneet	25	55	86	10	23	53	70	7	2	2	16	3
Päihtyneet, %	47,2	43,3	38,6	16,7	50,0	48,6	39,8	18,9	28,6	11,1	34,0	13,0

**Taulukko 2 – Tapaturma- ja väkivaltakuolleisuus iän ja sukupuolen mukaan 2002-2006**  
**Kuolleisuus 1/100 000**

	Molemmat sukupuolet				Miehet				Naiset			
	15–24	25–44	45–64	65–	15–24	25–44	45–64	65–	15–24	25–44	45–64	65–
<b>Kuolemat</b>												
Kaikki	43,9	59,9	105,0	186,9	67,9	93,4	162,0	252,9	18,3	24,9	48,3	143,6
Päihtyneet	17,5	25,8	52,0	23,0	29,4	43,3	85,8	47,2	4,8	7,7	18,3	7,2
<b>Tapaturmat</b>												
Kaikki	21,9	30,3	70,3	162,1	34,4	48,4	110,9	207,5	8,5	11,6	30,0	132,4
Päihtyneet	7,3	15,0	41,3	19,2	12,6	24,8	67,2	38,4	1,8	4,9	15,7	6,6
<b>Itsemurhat</b>												
Kaikki	18,8	24,4	28,5	21,8	28,7	37,3	41,5	40,9	8,3	11,1	15,6	9,3
Päihtyneet	8,4	8,1	7,5	3,3	13,9	14,0	13,6	7,8	2,6	2,0	1,4	0,3
<b>Henkirikokset</b>												
Kaikki	1,6	3,2	3,1	1,2	2,1	4,7	4,8	1,5	1,1	1,7	1,4	0,9
Päihtyneet	0,9	1,9	1,9	0,3	1,5	3,0	3,0	0,6	0,3	0,8	0,8	0,1
<b>Epäselvät</b>												
Kaikki	1,6	1,8	3,1	1,5	2,8	3,1	4,8	2,3	0,4	0,5	1,3	0,9
Päihtyneet	0,8	0,8	1,2	0,2	1,4	1,5	1,9	0,4	0,1	0,1	0,4	0,1

**Taulukko 3 – Tapaturmaisesti kuolleet iän, sukupuolen ja tapaturmatyyppin mukaan 2002-2006**

**Kuolleet yhteensä, päihdyksissä kuolleet sekä päihtyneiden %-osuus**

	Molemmat sukupuolet				Miehet				Naiset			
	15–24	25–44	45–64	65–	15–24	25–44	45–64	65–	15–24	25–44	45–64	65–
<b>Kuljetustapaturmat</b>												
Kaikki	405	552	709	672	316	428	577	455	89	124	132	217
Päihtyneet	138	192	272	69	120	170	250	65	18	22	22	4
Päihtyneet, %	34,1	34,8	38,4	10,3	38,0	39,7	43,3	14,3	20,2	17,7	16,7	1,8
<i>Maakuljetus</i>												
<i>Kaikki</i>	387	476	537	583	298	358	417	366	89	118	120	217
<i>Päihtyneet</i>	129	144	161	33	111	126	145	29	18	18	16	4
<i>Päihtyneet, %</i>	33,3	30,3	30,0	5,7	37,2	35,2	34,8	7,9	20,2	15,3	13,3	1,8
<i>Vesikuljetus</i>												
<i>Kaikki</i>	16	67	145	86	16	62	134	86	0	5	11	0
<i>Päihtyneet</i>	9	48	111	36	9	44	105	36	0	4	6	0
<i>Päihtyneet, %</i>	56,3	71,6	76,6	41,9	56,3	71,0	78,4	41,9	-	80,0	54,5	-
<i>Muu kuljetus</i>												
<i>Kaikki</i>	0	0	10	0	0	0	10	0	0	0	0	0
<i>Päihtyneet</i>	0	0	0	0	0	0	0	0	0	0	0	0
<i>Päihtyneet, %</i>	-	-	0	-	-	-	0	-	-	-	-	-
<b>Kylmyys</b>												
Kaikki	7	40	185	135	7	34	153	83	0	6	32	52
Päihtyneet	6	20	126	41	6	17	102	34	0	3	24	7
Päihtyneet, %	85,7	50,0	68,1	30,4	85,7	50,0	66,7	41,0	-	50,0	75,0	13,5
<b>Kuumuus</b>												
Kaikki	0	11	84	76	0	8	63	53	0	3	21	23
Päihtyneet	0	8	78	35	0	6	60	29	0	2	18	6
Päihtyneet, %	-	72,7	92,9	46,1	-	75,0	95,2	54,7	-	66,7	85,7	26,1



**Taulukko 3 – Tapaturmaisesti kuolleet iän, sukupuolen ja tapaturmatyyppin mukaan 2002-2006**

**Kuolleet yhteensä, päihdyksissä kuolleet sekä päihtyneiden %-osuus**

	Molemmat sukupuolet				Miehet				Naiset			
	15–24	25–44	45–64	65–	15–24	25–44	45–64	65–	15–24	25–44	45–64	65–
<b>Myrkytykset</b>												
Kaikki	170	879	1973	432	147	734	1443	284	23	145	530	148
Päihtyneet	35	518	1516	289	31	428	1172	216	4	90	344	73
Päihtyneet, %	20,6	58,9	76,8	66,9	21,1	58,3	81,2	76,1	17,4	62,1	64,9	49,3
<i>Alkoholimyrkytykset</i>												
<i>Kaikki</i>	34	512	1510	281	30	422	1166	209	4	90	344	72
<i>Päihtyneet</i>	34	512	1510	281	30	422	1166	209	4	90	344	72
<i>Päihtyneet, %</i>	100,0	100,0	100,0	100,0	100,0	100,0	100,0	100,0	100,0	100,0	100,0	100,0
<i>Muut myrkytykset</i>												
<i>Kaikki</i>	136	367	463	151	117	312	277	75	19	55	186	76
<i>Päihtyneet</i>	1	6	6	8	1	6	6	7	0	0	0	1
<i>Päihtyneet, %</i>	0,7	1,6	1,3	5,3	0,9	1,9	2,2	9,3	0,0	0,0	0,0	1,3
<b>Tulipalo</b>												
Kaikki	17	75	196	124	12	57	161	76	5	18	35	48
Päihtyneet	9	62	151	42	8	47	124	31	1	15	27	11
Päihtyneet, %	52,9	82,7	77,0	33,9	66,7	82,5	77,0	40,8	20,0	83,3	77,1	22,9
<i>Rakennuspallo</i>												
<i>Kaikki</i>	15	70	180	105	10	52	149	67	5	18	31	38
<i>Päihtyneet</i>	8	59	143	41	7	44	117	30	1	15	26	11
<i>Päihtyneet, %</i>	53,3	84,3	79,4	39,0	70,0	84,6	78,5	44,8	20,0	83,3	83,9	28,9
<i>Muut palot</i>												
<i>Kaikki</i>	2	5	16	19	2	5	12	9	0	0	4	10
<i>Päihtyneet</i>	1	3	8	1	1	3	7	1	0	0	1	0
<i>Päihtyneet, %</i>	50,0	60,0	50,0	5,3	50,0	60,0	58,3	11,1	-	-	25,0	0,0

**Taulukko 3 – Tapaturmaisesti kuolleet iän, sukupuolen ja tapaturmatyyppin mukaan 2002-2006**

**Kuolleet yhteensä, päihdyksissä kuolleet sekä päihtyneiden %-osuus**

	Molemmat sukupuolet				Miehet				Naiset			
	15–24	25–44	45–64	65–	15–24	25–44	45–64	65–	15–24	25–44	45–64	65–
<b>Hukkuminen</b>												
Kaikki	40	144	315	184	33	126	263	143	7	18	52	41
Päihtyneet	28	101	216	79	24	88	181	65	4	13	35	14
Päihtyneet, %	70,0	70,1	68,6	42,9	72,7	69,8	68,8	45,5	57,1	72,2	67,3	34,1
<b>Tukehtuminen</b>												
Kaikki	4	42	232	231	3	31	169	113	1	11	63	118
Päihtyneet	1	23	141	44	1	20	106	30	0	3	35	14
Päihtyneet, %	25,0	54,8	60,8	19,0	33,3	64,5	62,7	26,5	0,0	27,3	55,6	11,9
<i>Ruoan aiheuttama</i>												
<i>Kaikki</i>	2	34	204	207	1	25	145	101	1	9	59	106
<i>Päihtyneet</i>	1	20	124	39	1	17	91	28	0	3	33	11
<i>Päihtyneet, %</i>	50,0	58,8	60,8	18,8	100,0	68,0	62,8	27,7	0,0	33,3	55,9	10,4
<i>Muu tukehtuminen</i>												
<i>Kaikki</i>	2	8	28	24	2	6	24	12	0	2	4	12
<i>Päihtyneet</i>	0	3	17	5	0	3	15	2	0	0	2	3
<i>Päihtyneet, %</i>	0,0	37,5	60,7	20,8	0,0	50,0	62,5	16,7	-	0,0	50,0	25,0
<b>Kaatuminen / putoaminen</b>												
Kaikki	31	197	1152	4466	30	172	966	1960	1	25	186	2506
Päihtyneet	14	99	485	177	13	84	423	143	1	15	62	34
Päihtyneet, %	45,2	50,3	42,1	4,0	43,3	48,8	43,8	7,3	100,0	60,0	33,3	1,4
<b>Muut tapaturmat</b>												
Kaikki	35	151	287	346	26	110	240	213	9	41	47	133
Päihtyneet	7	12	33	14	7	11	27	12	0	1	6	2
Päihtyneet, %	20,0	7,9	11,5	4,0	26,9	10,0	11,3	5,6	0,0	2,4	12,8	1,5

**Taulukko 4 – Tapaturmakuolleisuus iän, sukupuolen ja tapaturmatyyppin mukaan 2002-2006**  
**Kuolleisuus 1/100 000**

	Molemmat sukupuolet				Miehet				Naiset			
	15–24	25–44	45–64	65–	15–24	25–44	45–64	65–	15–24	25–44	45–64	65–
<b>Kuljetustapaturmat</b>												
Kaikki	12,5	8,0	9,7	16,3	18,9	12,2	15,9	27,9	5,6	3,7	3,6	8,7
Päihtyneet	4,3	2,8	3,7	1,7	7,2	4,8	6,9	4,0	1,1	0,7	0,6	0,2
<i>Maakuljetus</i>												
Kaikki	11,9	6,9	7,4	14,2	17,9	10,2	11,5	22,5	5,6	3,5	3,3	8,7
Päihtyneet	4,0	2,1	2,2	0,8	6,7	3,6	4,0	1,8	1,1	0,5	0,4	0,2
<i>Vesikuljetus</i>												
Kaikki	0,5	1,0	2,0	2,1	1,0	1,8	3,7	5,3	0,0	0,1	0,3	0,0
Päihtyneet	0,3	0,7	1,5	0,9	0,5	1,3	2,9	2,2	0,0	0,1	0,2	0,0
<i>Muu kuljetus</i>												
Kaikki	0,0	0,0	0,1	0,0	0,0	0,0	0,3	0,0	0,0	0,0	0,0	0,0
Päihtyneet	0,0	0,0	0,0	0,0	0,0	0,0	0,0	0,0	0,0	0,0	0,0	0,0
<b>Kylmyys</b>												
Kaikki	0,2	0,6	2,5	3,3	0,4	1,0	4,2	5,1	0,0	0,2	0,9	2,1
Päihtyneet	0,2	0,3	1,7	1,0	0,4	0,5	2,8	2,1	0,0	0,1	0,7	0,3
<b>Kuumuus</b>												
Kaikki	0,0	0,2	1,2	1,8	0,0	0,2	1,7	3,3	0,0	0,1	0,6	0,9
Päihtyneet	0,0	0,1	1,1	0,9	0,0	0,2	1,6	1,8	0,0	0,1	0,5	0,2

**Taulukko 4 – Tapaturmakuolleisuus iän, sukupuolen ja tapaturmatyyppin mukaan 2002-2006**  
**Kuolleisuus 1/100 000**

	Molemmat sukupuolet				Miehet				Naiset			
	15–24	25–44	45–64	65–	15–24	25–44	45–64	65–	15–24	25–44	45–64	65–
<b>Myrkytykset</b>												
Kaikki	5,2	12,7	27,0	10,5	8,8	20,9	39,6	17,4	1,4	4,3	14,5	6,0
Päihtyneet	1,1	7,5	20,8	7,0	1,9	12,2	32,2	13,3	0,3	2,7	9,4	2,9
<i>Alkoholimyrkytykset</i>												
Kaikki	1,0	7,4	20,7	6,8	1,8	12,0	32,0	12,8	0,3	2,7	9,4	2,9
Päihtyneet	1,0	7,4	20,7	6,8	1,8	12,0	32,0	12,8	0,3	2,7	9,4	2,9
<i>Muut myrkytykset</i>												
Kaikki	4,2	5,3	6,3	3,7	7,0	8,9	7,6	4,6	1,2	1,6	5,1	3,1
Päihtyneet	0,0	0,1	0,1	0,2	0,1	0,2	0,2	0,4	0,0	0,0	0,0	0,0
<b>Tulipalo</b>												
Kaikki	0,5	1,1	2,7	3,0	0,7	1,6	4,4	4,7	0,3	0,5	1,0	1,9
Päihtyneet	0,3	0,9	2,1	1,0	0,5	1,3	3,4	1,9	0,1	0,4	0,7	0,4
<i>Rakennuspallo</i>												
Kaikki	0,5	1,0	2,5	2,6	0,6	1,5	4,1	4,1	0,3	0,5	0,8	1,5
Päihtyneet	0,2	0,9	2,0	1,0	0,4	1,3	3,2	1,8	0,1	0,4	0,7	0,4
<i>Muut palot</i>												
Kaikki	0,1	0,1	0,2	0,5	0,1	0,1	0,3	0,6	0,0	0,0	0,1	0,4
Päihtyneet	0,0	0,0	0,1	0,0	0,1	0,1	0,2	0,1	0,0	0,0	0,0	0,0

**Taulukko 4 – Tapaturmakuolleisuus iän, sukupuolen ja tapaturmatyyppin mukaan 2002-2006**  
**Kuolleisuus 1/100 000**

	Molemmat sukupuolet				Miehet				Naiset			
	15–24	25–44	45–64	65–	15–24	25–44	45–64	65–	15–24	25–44	45–64	65–
<b>Hukkuminen</b>												
Kaikki	1,2	2,1	4,3	4,5	2,0	3,6	7,2	8,8	0,4	0,5	1,4	1,7
Päihtyneet	0,9	1,5	3,0	1,9	1,4	2,5	5,0	4,0	0,3	0,4	1,0	0,6
<b>Tukehtuminen</b>												
Kaikki	0,1	0,6	3,2	5,6	0,2	0,9	4,6	6,9	0,1	0,3	1,7	4,8
Päihtyneet	0,0	0,3	1,9	1,1	0,1	0,6	2,9	1,8	0,0	0,1	1,0	0,6
<i>Ruoan aiheuttama</i>												
<i>Kaikki</i>	0,1	0,5	2,8	5,0	0,1	0,7	4,0	6,2	0,1	0,3	1,6	4,3
<i>Päihtyneet</i>	0,0	0,3	1,7	0,9	0,1	0,5	2,5	1,7	0,0	0,1	0,9	0,4
<i>Muu tukehtuminen</i>												
<i>Kaikki</i>	0,1	0,1	0,4	0,6	0,1	0,2	0,7	0,7	0,0	0,1	0,1	0,5
<i>Päihtyneet</i>	0,0	0,0	0,2	0,1	0,0	0,1	0,4	0,1	0,0	0,0	0,1	0,1
<b>Kaatuminen / putoaminen</b>												
Kaikki	1,0	2,9	15,8	108,6	1,8	4,9	26,5	120,3	0,1	0,7	5,1	100,9
Päihtyneet	0,4	1,4	6,6	4,3	0,8	2,4	11,6	8,8	0,1	0,4	1,7	1,4
<b>Muut tapaturmat</b>												
Kaikki	1,1	2,2	3,9	8,4	1,6	3,1	6,6	13,1	0,6	1,2	1,3	5,4
Päihtyneet	0,2	0,2	0,5	0,3	0,4	0,3	0,7	0,7	0,0	0,0	0,2	0,1

**Taulukko 5 - Tapaturmaisesti ja väkivaltaisesti kuolleet 1987-2006**  
**Kuolleet yhteensä, päihdyksissä kuolleet sekä päihtyneiden %-osuus**

	1987	1988	1989	1990	1991	1992	1993	1994	1995	1996	1997	1998	1999	2000	2001	2002	2003	2004	2005	2006
<b>Kuolemat</b>																				
Kaikki	4236	4558	4679	4735	4653	4537	4316	4325	4378	4127	4280	4277	4178	4128	4166	4077	4125	4353	4295	4339
Päihtyneet	1341	1464	1367	1433	1412	1441	1396	1415	1444	1246	1241	1360	1381	1269	1288	1251	1296	1447	1521	1576
Päihtyneet, %	31,7	32,1	29,2	30,3	30,3	31,8	32,3	32,7	33,0	30,2	29,0	31,8	33,1	30,7	30,9	30,7	31,4	33,2	35,4	36,3
<b>Tapaturmat</b>																				
Kaikki	2526	2782	2842	2780	2755	2660	2545	2548	2615	2583	2731	2841	2724	2700	2711	2748	2848	3063	3094	3084
Päihtyneet	867	985	861	902	840	861	841	849	933	782	809	910	921	876	882	847	921	1018	1118	1177
Päihtyneet, %	34,3	35,4	30,3	32,4	30,5	32,4	33,0	33,3	35,7	30,3	29,6	32,0	33,8	32,4	32,5	30,8	32,3	33,2	36,1	38,2
<b>Itsemurhat</b>																				
Kaikki	1363	1402	1413	1512	1493	1451	1397	1387	1388	1247	1322	1228	1207	1165	1204	1095	1075	1064	994	1062
Päihtyneet	356	360	364	386	417	433	421	432	381	337	328	358	358	302	315	305	288	315	304	307
Päihtyneet, %	26,1	25,7	25,8	25,5	27,9	29,8	30,1	31,1	27,4	27,0	24,8	29,2	29,7	25,9	26,2	27,9	26,8	29,6	30,6	28,9
<b>Henkirikokset</b>																				
Kaikki	132	138	158	160	154	173	166	165	150	170	142	125	145	139	154	133	99	130	105	107
Päihtyneet	68	68	81	85	84	81	87	81	73	88	72	64	71	57	59	68	46	83	56	59
Päihtyneet, %	51,5	49,3	51,3	53,1	54,5	46,8	52,4	49,1	48,7	51,8	50,7	51,2	49,0	41,0	38,3	51,1	46,5	63,8	53,3	55,1
<b>Epäselvät</b>																				
Kaikki	175	192	227	241	210	206	177	185	191	126	81	82	99	119	94	96	101	92	95	83
Päihtyneet	50	51	61	57	71	66	47	53	56	39	31	28	31	34	32	31	41	30	43	32
Päihtyneet, %	28,6	26,6	26,9	23,7	33,8	32,0	26,6	28,6	29,3	31,0	38,3	34,1	31,3	28,6	34,0	32,3	40,6	32,6	45,3	38,6

**Taulukko 6 - Tapaturmaisesti ja väkivaltaisesti kuolleet miehet 1987-2006**

**Kuolleet yhteensä, päihdyksissä kuolleet sekä päihtyneiden %-osuus**

	1987	1988	1989	1990	1991	1992	1993	1994	1995	1996	1997	1998	1999	2000	2001	2002	2003	2004	2005	2006
<b>Kuolemat</b>																				
Kaikki	3035	3312	3359	3426	3348	3230	3068	3088	3123	2690	2998	2983	2973	2853	2903	2788	2854	2970	2997	3015
Päihtyneet	1177	1314	1205	1277	1242	1246	1233	1242	1261	1077	1084	1161	1167	1046	1088	1062	1086	1189	1269	1300
Päihtyneet, %	38,8	39,7	35,9	37,3	37,1	38,6	40,2	40,2	40,4	40,0	36,2	38,9	39,3	36,7	37,5	38,1	38,1	40,0	42,3	43,1
<b>Tapaturmat</b>																				
Kaikki	1730	1956	1925	1894	1870	1789	1702	1725	1788	1706	1787	1863	1826	1789	1787	1800	1883	1979	2115	2070
Päihtyneet	760	885	751	793	728	740	741	742	818	674	700	769	771	726	729	705	758	821	924	943
Päihtyneet, %	43,9	45,2	39,0	41,9	38,9	41,4	43,5	43,0	45,7	39,5	39,2	41,3	42,2	40,6	40,8	39,2	40,3	41,5	43,7	45,6
<b>Itsemurhat</b>																				
Kaikki	1065	1107	1118	1193	1190	1156	1106	1080	1080	965	1038	962	954	873	933	824	815	812	724	803
Päihtyneet	323	334	329	361	386	391	387	384	344	302	295	319	310	253	282	274	255	273	263	283
Päihtyneet, %	30,3	30,2	29,4	30,3	32,4	33,8	35,0	35,6	31,9	31,3	28,4	33,2	32,5	29,0	30,2	33,3	31,3	33,6	36,3	35,2
<b>Henkirikokset</b>																				
Kaikki	85	95	118	120	116	112	115	112	100	119	105	90	113	96	107	89	70	100	75	77
Päihtyneet	53	56	69	71	72	62	66	69	58	68	63	49	60	40	50	57	36	67	44	47
Päihtyneet, %	62,4	58,9	58,5	59,2	62,1	55,4	57,4	61,6	58,0	57,1	60,0	54,4	53,1	41,7	46,7	64,0	51,4	67,0	58,7	61,0
<b>Epäselvät</b>																				
Kaikki	133	131	178	197	150	149	124	148	133	99	64	67	77	90	74	70	84	76	79	62
Päihtyneet	41	39	56	49	56	53	39	47	40	33	25	24	26	27	27	26	37	27	38	26
Päihtyneet, %	30,8	29,8	31,5	24,9	37,3	35,6	31,5	31,8	30,1	33,3	39,1	35,8	33,8	30,0	36,5	37,1	44,0	35,5	48,1	41,9

**Taulukko 7 - Tapaturmaisesti ja väkivaltaisesti kuolleet naiset 1987-2006**

**Kuolleet yhteensä, päihdyksissä kuolleet sekä päihtyneiden %-osuus**

	1987	1988	1989	1990	1991	1992	1993	1994	1995	1996	1997	1998	1999	2000	2001	2002	2003	2004	2005	2006
<b>Kuolemat</b>																				
Kaikki	1201	1246	1320	1309	1305	1307	1248	1237	1255	1237	1282	1294	1205	1275	1263	1289	1271	1383	1298	1324
Päihtyneet	164	150	162	156	170	195	164	173	183	169	157	199	214	223	200	189	210	258	252	276
Päihtyneet, %	13,7	12,0	12,3	11,9	13,0	14,9	13,1	14,0	14,6	13,7	12,2	15,4	17,8	17,5	15,8	14,7	16,5	18,7	19,4	20,8
<b>Tapaturmat</b>																				
Kaikki	796	826	917	886	885	871	843	823	827	877	944	978	898	911	924	948	965	1085	979	1014
Päihtyneet	107	100	110	109	112	121	101	107	115	108	109	141	150	150	153	142	163	197	194	234
Päihtyneet, %	13,4	12,1	12,0	12,3	12,7	13,9	12,0	13,0	13,9	12,3	11,5	14,4	16,7	16,5	16,6	15,0	16,9	18,2	19,8	23,1
<b>Itsemurhat</b>																				
Kaikki	298	295	295	319	303	295	291	307	308	282	284	266	253	292	271	271	260	252	270	259
Päihtyneet	33	26	35	25	31	42	34	48	37	35	33	39	48	49	33	31	33	42	41	24
Päihtyneet, %	11,1	8,8	11,9	7,8	10,2	14,2	11,7	15,6	12,0	12,4	11,6	14,7	19,0	16,8	12,2	11,4	12,7	16,7	15,2	9,3
<b>Henkirikokset</b>																				
Kaikki	47	43	40	40	38	61	51	53	50	51	37	35	32	43	47	44	29	30	30	30
Päihtyneet	15	12	12	14	12	19	21	12	15	20	9	15	11	17	9	11	10	16	12	12
Päihtyneet, %	31,9	27,9	30,0	35,0	31,6	31,1	41,2	22,6	30,0	39,2	24,3	42,9	34,4	39,5	19,1	25,0	34,5	53,3	40,0	40,0
<b>Epäselvät</b>																				
Kaikki	42	61	49	44	60	57	53	37	58	27	17	15	22	29	20	26	17	16	16	21
Päihtyneet	9	12	5	8	15	13	8	6	16	6	6	4	5	7	5	5	4	3	5	6
Päihtyneet, %	21,4	19,7	10,2	18,2	25,0	22,8	15,1	16,2	27,6	22,2	35,3	26,7	22,7	24,1	25,0	19,2	23,5	18,8	31,3	28,6



**Taulukko 8 - Tapaturmaisesti ja väkivaltaisesti kuolleet 15-24-vuotiaat 1987-2006**

**Kuolleet yhteensä, päihdyksissä kuolleet sekä päihtyneiden %-osuus**

	1987	1988	1989	1990	1991	1992	1993	1994	1995	1996	1997	1998	1999	2000	2001	2002	2003	2004	2005	2006
<b>Kuolemat</b>																				
Kaikki	390	397	429	489	404	361	289	337	300	282	270	267	299	296	294	298	272	311	231	313
Päihtyneet	136	152	142	168	152	128	128	148	100	113	99	80	117	99	105	116	101	123	100	127
Päihtyneet, %	34,9	38,3	33,1	34,4	37,6	35,5	44,3	43,9	33,3	40,1	36,7	30,0	39,1	33,4	35,7	38,9	37,1	39,5	43,3	40,6
<b>Tapaturmat</b>																				
Kaikki	196	206	195	239	209	183	140	134	130	118	105	126	138	133	158	150	134	147	114	164
Päihtyneet	59	73	49	76	58	50	55	42	32	44	27	28	44	37	50	54	41	45	42	56
Päihtyneet, %	30,1	35,4	25,1	31,8	27,8	27,3	39,3	31,3	24,6	37,3	25,7	22,2	31,9	27,8	31,6	36,0	30,6	30,6	36,8	34,1
<b>Itsemurhat</b>																				
Kaikki	161	162	191	204	162	141	117	171	144	131	150	123	141	131	115	120	122	141	101	127
Päihtyneet	65	68	78	75	69	63	56	88	57	51	67	43	65	51	49	50	51	65	47	61
Päihtyneet, %	40,4	42,0	40,8	36,8	42,6	44,7	47,9	51,5	39,6	38,9	44,7	35,0	46,1	38,9	42,6	41,7	41,8	46,1	46,5	48,0
<b>Henkirikokset</b>																				
Kaikki	20	11	21	21	15	27	17	12	11	19	10	11	9	25	13	16	7	13	5	11
Päihtyneet	6	3	10	8	11	9	10	4	5	8	3	7	2	9	2	7	2	10	4	7
Päihtyneet, %	30,0	27,3	47,6	38,1	73,3	33,3	58,8	33,3	45,5	42,1	30,0	63,6	22,2	36,0	15,4	43,8	28,6	76,9	80,0	63,6
<b>Epäselvät</b>																				
Kaikki	12	16	21	24	18	10	15	19	14	13	4	7	11	7	8	12	9	10	11	11
Päihtyneet	6	8	5	8	14	6	7	14	5	10	1	2	6	2	4	5	7	3	7	3
Päihtyneet, %	50,0	50,0	23,8	33,3	77,8	60,0	46,7	73,7	35,7	76,9	25,0	28,6	54,5	28,6	50,0	41,7	77,8	30,0	63,6	27,3

**Taulukko 9 - Tapaturmaisesti ja väkivaltaisesti kuolleet 15-24-vuotiaat miehet 1987-2006**

**Kuolleet yhteensä, päihdyksissä kuolleet sekä päihtyneiden %-osuus**

	1987	1988	1989	1990	1991	1992	1993	1994	1995	1996	1997	1998	1999	2000	2001	2002	2003	2004	2005	2006
<b>Kuolemat</b>																				
Kaikki	318	319	359	382	334	285	240	283	243	231	226	207	240	230	238	239	212	239	174	269
Päihtyneet	123	136	130	146	139	107	113	133	92	105	92	66	100	85	93	98	88	99	86	119
Päihtyneet, %	38,7	42,6	36,2	38,2	41,6	37,5	47,1	47,0	37,9	45,5	40,7	31,9	41,7	37,0	39,1	41,0	41,5	41,4	49,4	44,2
<b>Tapaturmat</b>																				
Kaikki	158	166	157	179	171	145	117	114	107	94	85	93	104	104	128	123	105	110	93	143
Päihtyneet	52	66	45	66	52	43	47	37	28	42	26	24	37	33	45	47	35	39	38	51
Päihtyneet, %	32,9	39,8	28,7	36,9	30,4	29,7	40,2	32,5	26,2	44,7	30,6	25,8	35,6	31,7	35,2	38,2	33,3	35,5	40,9	35,7
<b>Itsemurhat</b>																				
Kaikki	135	137	170	169	139	115	107	147	118	110	128	98	122	105	93	97	95	110	68	108
Päihtyneet	60	62	71	65	67	54	55	81	55	47	61	35	57	44	44	41	45	49	38	59
Päihtyneet, %	44,4	45,3	41,8	38,5	48,2	47,0	51,4	55,1	46,6	42,7	47,7	35,7	46,7	41,9	47,3	42,3	47,4	44,5	55,9	54,6
<b>Henkirikokset</b>																				
Kaikki	15	8	14	12	10	17	9	6	6	14	9	9	5	16	11	8	3	11	3	10
Päihtyneet	6	3	9	6	8	5	7	3	4	7	3	5	1	6	1	5	1	9	3	7
Päihtyneet, %	40,0	37,5	64,3	50,0	80,0	29,4	77,8	50,0	66,7	50,0	33,3	55,6	20,0	37,5	9,1	62,5	33,3	81,8	100,0	70,0
<b>Epäselvät</b>																				
Kaikki	10	7	18	21	14	8	7	16	11	12	3	7	9	5	6	11	9	8	10	8
Päihtyneet	5	5	5	8	12	5	4	12	4	9	1	2	5	2	3	5	7	2	7	2
Päihtyneet, %	50,0	71,4	27,8	38,1	85,7	62,5	57,1	75,0	36,4	75,0	33,3	28,6	55,6	40,0	50,0	45,5	77,8	25,0	70,0	25,0

**Taulukko 10 - Tapaturmaisesti ja väkivaltaisesti kuolleet 15-24-vuotiaat naiset 1987-2006**

**Kuolleet yhteensä, päihdyksissä kuolleet sekä päihtyneiden %-osuus**

	1987	1988	1989	1990	1991	1992	1993	1994	1995	1996	1997	1998	1999	2000	2001	2002	2003	2004	2005	2006
<b>Kuolemat</b>																				
Kaikki	72	78	70	107	70	76	49	54	57	51	44	60	59	66	56	59	60	72	57	44
Päihtyneet	13	16	12	22	13	21	15	15	8	8	7	14	17	14	12	18	13	24	14	8
Päihtyneet, %	18,1	20,5	17,1	20,6	18,6	27,6	30,6	27,8	14,0	15,7	15,9	23,3	28,8	21,2	21,4	30,5	21,7	33,3	24,6	18,2
<b>Tapaturmat</b>																				
Kaikki	38	40	38	60	38	38	23	20	23	24	20	33	34	29	30	27	29	37	21	21
Päihtyneet	7	7	4	10	6	7	8	5	4	2	1	4	7	4	5	7	6	6	4	5
Päihtyneet, %	18,4	17,5	10,5	16,7	15,8	18,4	34,8	25,0	17,4	8,3	5,0	12,1	20,6	13,8	16,7	25,9	20,7	16,2	19,0	23,8
<b>Itsemurhat</b>																				
Kaikki	26	25	21	35	23	26	10	24	26	21	22	25	19	26	22	23	27	31	33	19
Päihtyneet	5	6	7	10	2	9	1	7	2	4	6	8	8	7	5	9	6	16	9	2
Päihtyneet, %	19,2	24,0	33,3	28,6	8,7	34,6	10,0	29,2	7,7	19,0	27,3	32,0	42,1	26,9	22,7	39,1	22,2	51,6	27,3	10,5
<b>Henkirikokset</b>																				
Kaikki	5	3	7	9	5	10	8	6	5	5	1	2	4	9	2	8	4	2	2	1
Päihtyneet	0	0	1	2	3	4	3	1	1	1	0	2	1	3	1	2	1	1	1	0
Päihtyneet, %	0,0	0,0	14,3	22,2	60,0	40,0	37,5	16,7	20,0	20,0	0,0	100,0	25,0	33,3	50,0	25,0	25,0	50,0	50,0	0,0
<b>Epäselvät</b>																				
Kaikki	2	9	3	3	4	2	8	3	3	1	1	0	2	2	2	1	0	2	1	3
Päihtyneet	1	3	0	0	2	1	3	2	1	1	0	0	1	0	1	0	0	1	0	1
Päihtyneet, %	50,0	33,3	0,0	0,0	50,0	50,0	37,5	66,7	33,3	100,0	0,0	-	50,0	0,0	50,0	0,0	-	50,0	0,0	33,3

**Taulukko 11 - Tapaturmaisesti ja väkivaltaisesti kuolleet 25-44-vuotiaat 1987-2006**

**Kuolleet yhteensä, päihdyksissä kuolleet sekä päihtyneiden %-osuus**

	1987	1988	1989	1990	1991	1992	1993	1994	1995	1996	1997	1998	1999	2000	2001	2002	2003	2004	2005	2006
<b>Kuolemat</b>																				
Kaikki	1367	1445	1479	1497	1496	1439	1304	1268	1245	1143	1077	981	983	982	950	863	809	873	799	783
Päihtyneet	646	635	611	639	631	666	539	551	535	483	431	455	448	417	367	368	337	367	359	349
Päihtyneet, %	47,3	43,9	41,3	42,7	42,2	46,3	41,3	43,5	43,0	42,3	40,0	46,4	45,6	42,5	38,6	42,6	41,7	42,0	44,9	44,6
<b>Tapaturmat</b>																				
Kaikki	631	693	719	659	664	611	532	526	495	500	467	442	448	441	413	415	381	458	428	409
Päihtyneet	401	373	356	346	334	345	268	266	279	238	239	238	245	242	210	211	195	205	212	212
Päihtyneet, %	63,5	53,8	49,5	52,5	50,3	56,5	50,4	50,6	56,4	47,6	51,2	53,8	54,7	54,9	50,8	50,8	51,2	44,8	49,5	51,8
<b>Itsemurhat</b>																				
Kaikki	599	598	575	666	658	655	621	582	591	508	520	451	451	444	456	375	360	334	300	315
Päihtyneet	181	191	177	214	217	238	207	212	186	168	140	166	158	128	126	118	110	116	111	103
Päihtyneet, %	30,2	31,9	30,8	32,1	33,0	36,3	33,3	36,4	31,5	33,1	26,9	36,8	35,0	28,8	27,6	31,5	30,6	34,7	37,0	32,7
<b>Henkirikokset</b>																				
Kaikki	61	68	80	72	79	85	84	85	84	87	58	57	58	60	50	50	43	49	46	35
Päihtyneet	39	42	47	49	47	53	47	49	48	55	36	37	34	32	20	30	20	35	24	22
Päihtyneet, %	63,9	61,8	58,8	68,1	59,5	62,4	56,0	57,6	57,1	63,2	62,1	64,9	58,6	53,3	40,0	60,0	46,5	71,4	52,2	62,9
<b>Epäselvät</b>																				
Kaikki	72	79	104	95	91	82	65	71	72	48	32	31	26	35	31	23	25	31	25	23
Päihtyneet	25	29	31	29	33	30	17	24	22	22	16	14	11	15	11	9	12	10	12	12
Päihtyneet, %	34,7	36,7	29,8	30,5	36,3	36,6	26,2	33,8	30,6	45,8	50,0	45,2	42,3	42,9	35,5	39,1	48,0	32,3	48,0	52,2

**Taulukko 12- Tapaturmaisesti ja väkivaltaisesti kuolleet 25-44-vuotiaat miehet 1987-2006**

**Kuolleet yhteensä, päihdyksissä kuolleet sekä päihtyneiden %-osuus**

	1987	1988	1989	1990	1991	1992	1993	1994	1995	1996	1997	1998	1999	2000	2001	2002	2003	2004	2005	2006
<b>Kuolemat</b>																				
Kaikki	1135	1242	1223	1245	1236	1186	1067	1038	1001	936	875	804	809	785	763	695	656	675	635	624
Päihtyneet	581	586	552	580	559	591	485	488	457	424	388	398	380	354	319	321	287	313	302	298
Päihtyneet, %	51,2	47,2	45,1	46,6	45,2	49,8	45,5	47,0	45,7	45,3	44,3	49,5	47,0	45,1	41,8	46,2	43,8	46,4	47,6	47,8
<b>Tapaturmat</b>																				
Kaikki	547	605	615	558	554	517	458	441	417	419	386	362	374	358	344	338	319	353	353	337
Päihtyneet	366	341	323	309	292	302	242	237	241	214	214	202	203	206	182	175	170	171	179	176
Päihtyneet, %	66,9	56,4	52,5	55,4	52,7	58,4	52,8	53,7	57,8	51,1	55,4	55,8	54,3	57,5	52,9	51,8	53,3	48,4	50,7	52,2
<b>Itsemurhat</b>																				
Kaikki	485	516	468	545	551	545	497	470	468	409	418	371	370	352	367	298	283	259	227	243
Päihtyneet	165	184	161	205	203	222	193	188	163	147	129	151	139	111	112	110	91	105	91	94
Päihtyneet, %	34,0	35,7	34,4	37,6	36,8	40,7	38,8	40,0	34,8	35,9	30,9	40,7	37,6	31,5	30,5	36,9	32,2	40,5	40,1	38,7
<b>Henkirikokset</b>																				
Kaikki	40	53	60	55	62	59	61	61	56	71	44	44	46	42	27	41	30	37	33	23
Päihtyneet	29	37	40	41	40	42	35	41	36	45	32	32	28	22	17	28	14	27	20	16
Päihtyneet, %	72,5	69,8	66,7	74,5	64,5	71,2	57,4	67,2	64,3	63,4	72,7	72,7	60,9	52,4	63,0	68,3	46,7	73,0	60,6	69,6
<b>Epäselvät</b>																				
Kaikki	62	65	79	83	66	62	50	64	58	37	27	27	19	31	25	18	24	25	22	20
Päihtyneet	21	24	28	24	24	25	15	22	17	18	13	13	10	15	8	8	12	9	12	12
Päihtyneet, %	33,9	36,9	35,4	28,9	36,4	40,3	30,0	34,4	29,3	48,6	48,1	48,1	52,6	48,4	32,0	44,4	50,0	36,0	54,5	60,0

**Taulukko 13 - Tapaturmaisesti ja väkivaltaisesti kuolleet 25-44-vuotiaat naiset 1987-2006**

**Kuolleet yhteensä, päihdyksissä kuolleet sekä päihtyneiden %-osuus**

	1987	1988	1989	1990	1991	1992	1993	1994	1995	1996	1997	1998	1999	2000	2001	2002	2003	2004	2005	2006
<b>Kuolemat</b>																				
Kaikki	232	203	256	252	260	253	237	230	244	207	202	177	174	197	187	168	153	198	164	159
Päihtyneet	65	49	59	59	72	75	54	63	78	59	43	57	68	63	48	47	50	54	57	51
Päihtyneet, %	28,0	24,1	23,0	23,4	27,7	29,6	22,8	27,4	32,0	28,5	21,3	32,2	39,1	32,0	25,7	28,0	32,7	27,3	34,8	32,1
<b>Tapaturmat</b>																				
Kaikki	84	88	104	101	110	94	74	85	78	81	81	80	74	83	69	77	62	105	75	72
Päihtyneet	35	32	33	37	42	43	26	29	38	24	25	36	42	36	28	36	25	34	33	36
Päihtyneet, %	41,7	36,4	31,7	36,6	38,2	45,7	35,1	34,1	48,7	29,6	30,9	45,0	56,8	43,4	40,6	46,8	40,3	32,4	44,0	50,0
<b>Itsemurhat</b>																				
Kaikki	114	82	107	121	107	110	124	112	123	99	102	80	81	92	89	77	77	75	73	72
Päihtyneet	16	7	16	9	14	16	14	24	23	21	11	15	19	17	14	8	19	11	20	9
Päihtyneet, %	14,0	8,5	15,0	7,4	13,1	14,5	11,3	21,4	18,7	21,2	10,8	18,8	23,5	18,5	15,7	10,4	24,7	14,7	27,4	12,5
<b>Henkirikokset</b>																				
Kaikki	21	15	20	17	17	26	23	24	28	16	14	13	12	18	23	9	13	12	13	12
Päihtyneet	10	5	7	8	7	11	12	8	12	10	4	5	6	10	3	2	6	8	4	6
Päihtyneet, %	47,6	33,3	35,0	47,1	41,2	42,3	52,2	33,3	42,9	62,5	28,6	38,5	50,0	55,6	13,0	22,2	46,2	66,7	30,8	50,0
<b>Epäselvät</b>																				
Kaikki	10	14	25	12	25	20	15	7	14	11	5	4	7	4	6	5	1	6	3	3
Päihtyneet	4	5	3	5	9	5	2	2	5	4	3	1	1	0	3	1	0	1	0	0
Päihtyneet, %	40,0	35,7	12,0	41,7	36,0	25,0	13,3	28,6	35,7	36,4	60,0	25,0	14,3	0,0	50,0	20,0	0,0	16,7	0,0	0,0

**Taulukko 14 - Tapaturmaisesti ja väkivaltaisesti kuolleet 45-64-vuotiaat 1987-2006**

**Kuolleet yhteensä, päihdyksissä kuolleet sekä päihtyneiden %-osuus**

	1987	1988	1989	1990	1991	1992	1993	1994	1995	1996	1997	1998	1999	2000	2001	2002	2003	2004	2005	2006
<b>Kuolemat</b>																				
Kaikki	1192	1351	1357	1318	1351	1351	1353	1388	1448	1298	1435	1424	1492	1413	1467	1340	1457	1534	1671	1659
Päihtyneet	503	552	505	513	514	518	592	574	670	512	565	685	683	633	665	620	693	750	868	862
Päihtyneet, %	42,2	40,9	37,2	38,9	38,0	38,3	43,8	41,4	46,3	39,4	39,4	48,1	45,8	44,8	45,3	46,3	47,6	48,9	51,9	52,0
<b>Tapaturmat</b>																				
Kaikki	686	801	799	757	774	742	755	783	865	789	875	895	926	881	888	833	946	1036	1166	1152
Päihtyneet	369	441	378	387	366	365	410	419	508	388	426	527	517	491	492	461	546	598	705	708
Päihtyneet, %	53,8	55,1	47,3	51,1	47,3	49,2	54,3	53,5	58,7	49,2	48,7	58,9	55,8	55,7	55,4	55,3	57,7	57,7	60,5	61,5
<b>Itsemurhat</b>																				
Kaikki	398	432	430	427	454	483	478	466	458	417	473	451	451	430	466	416	415	405	415	427
Päihtyneet	97	79	84	81	105	116	139	114	118	94	101	129	120	112	119	115	105	102	116	111
Päihtyneet, %	24,4	18,3	19,5	19,0	23,1	24,0	29,1	24,5	25,8	22,5	21,4	28,6	26,6	26,0	25,5	27,6	25,3	25,2	28,0	26,0
<b>Henkirikokset</b>																				
Kaikki	37	46	38	49	41	41	42	56	42	48	54	44	64	37	75	43	39	54	42	46
Päihtyneet	22	21	21	26	20	17	27	28	19	23	26	19	33	16	37	29	21	34	27	28
Päihtyneet, %	59,5	45,7	55,3	53,1	48,8	41,5	64,3	50,0	45,2	47,9	48,1	43,2	51,6	43,2	49,3	67,4	53,8	63,0	64,3	60,9
<b>Epäselvät</b>																				
Kaikki	63	64	74	81	68	81	66	68	77	44	33	34	50	61	38	48	56	39	47	33
Päihtyneet	15	11	22	18	22	20	16	13	25	7	12	10	13	14	17	15	21	16	20	14
Päihtyneet, %	23,8	17,2	29,7	22,2	32,4	24,7	24,2	19,1	32,5	15,9	36,4	29,4	26,0	23,0	44,7	31,3	37,5	41,0	42,6	42,4

**Taulukko 15 - Tapaturmaisesti ja väkivaltaisesti kuolleet 45-64-vuotiaat miehet 1987-2006**

**Kuolleet yhteensä, päihdyksissä kuolleet sekä päihtyneiden %-osuus**

	1987	1988	1989	1990	1991	1992	1993	1994	1995	1996	1997	1998	1999	2000	2001	2002	2003	2004	2005	2006
<b>Kuolemat</b>																				
Kaikki	921	1046	1050	1048	1048	1028	1083	1084	1157	1009	1120	1140	1185	1085	1135	1030	1143	1170	1284	1268
Päihtyneet	434	480	431	457	445	436	520	494	587	434	480	583	576	514	558	527	576	608	719	693
Päihtyneet, %	47,1	45,9	41,0	43,6	42,5	42,4	48,0	45,6	50,7	43,0	42,9	51,1	48,6	47,4	49,2	51,2	50,4	52,0	56,0	54,7
<b>Tapaturmat</b>																				
Kaikki	550	660	622	615	623	574	624	634	722	639	693	739	758	705	689	672	760	789	917	897
Päihtyneet	319	390	320	340	315	306	360	360	448	328	360	448	435	405	402	391	442	474	578	560
Päihtyneet, %	58,0	59,1	51,4	55,3	50,6	53,3	57,7	56,8	62,0	51,3	51,9	60,6	57,4	57,4	58,3	58,2	58,2	60,1	63,0	62,4
<b>Itsemurhat</b>																				
Kaikki	297	311	323	323	343	370	365	343	351	307	362	343	335	307	354	290	309	301	297	312
Päihtyneet	86	69	74	78	93	101	122	98	106	85	89	115	101	90	108	101	99	91	105	100
Päihtyneet, %	29,0	22,2	22,9	24,1	27,1	27,3	33,4	28,6	30,2	27,7	24,6	33,5	30,1	29,3	30,5	34,8	32,0	30,2	35,4	32,1
<b>Henkirikokset</b>																				
Kaikki	24	27	30	39	29	25	36	42	31	28	39	30	51	29	61	31	30	45	31	36
Päihtyneet	17	14	17	22	18	14	24	25	17	15	22	12	29	12	32	22	18	28	20	23
Päihtyneet, %	70,8	51,9	56,7	56,4	62,1	56,0	66,7	59,5	54,8	53,6	56,4	40,0	56,9	41,4	52,5	71,0	60,0	62,2	64,5	63,9
<b>Epäselvät</b>																				
Kaikki	45	42	64	68	47	57	49	54	49	35	26	28	40	42	31	37	43	35	39	22
Päihtyneet	12	7	20	16	19	15	14	11	16	6	9	8	11	7	16	13	17	15	16	9
Päihtyneet, %	26,7	16,7	31,3	23,5	40,4	26,3	28,6	20,4	32,7	17,1	34,6	28,6	27,5	16,7	51,6	35,1	39,5	42,9	41,0	40,9



**Taulukko 16 - Tapaturmaisesti ja väkivaltaisesti kuolleet 45-64-vuotiaat naiset 1987-2006**

**Kuolleet yhteensä, päihdyksissä kuolleet sekä päihtyneiden %-osuus**

	1987	1988	1989	1990	1991	1992	1993	1994	1995	1996	1997	1998	1999	2000	2001	2002	2003	2004	2005	2006
<b>Kuolemat</b>																				
Kaikki	271	305	307	270	303	323	270	304	291	289	315	284	307	328	332	310	314	364	387	391
Päihtyneet	69	72	74	56	69	82	72	80	83	78	85	102	107	119	107	93	117	142	149	169
Päihtyneet, %	25,5	23,6	24,1	20,7	22,8	25,4	26,7	26,3	28,5	27,0	27,0	35,9	34,9	36,3	32,2	30,0	37,3	39,0	38,5	43,2
<b>Tapaturmat</b>																				
Kaikki	136	141	177	142	151	168	131	149	143	150	182	156	168	176	199	161	186	247	249	255
Päihtyneet	50	51	58	47	51	59	50	59	60	60	66	79	82	86	90	70	104	124	127	148
Päihtyneet, %	36,8	36,2	32,8	33,1	33,8	35,1	38,2	39,6	42,0	40,0	36,3	50,6	48,8	48,9	45,2	43,5	55,9	50,2	51,0	58,0
<b>Itsemurhat</b>																				
Kaikki	101	121	107	104	111	113	113	123	107	110	111	108	116	123	112	126	106	104	118	115
Päihtyneet	11	10	10	3	12	15	17	16	12	9	12	14	19	22	11	14	6	11	11	11
Päihtyneet, %	10,9	8,3	9,3	2,9	10,8	13,3	15,0	13,0	11,2	8,2	10,8	13,0	16,4	17,9	9,8	11,1	5,7	10,6	9,3	9,6
<b>Henkirikokset</b>																				
Kaikki	13	19	8	10	12	16	6	14	11	20	15	14	13	8	14	12	9	9	11	10
Päihtyneet	5	7	4	4	2	3	3	3	2	8	4	7	4	4	5	7	3	6	7	5
Päihtyneet, %	38,5	36,8	50,0	40,0	16,7	18,8	50,0	21,4	18,2	40,0	26,7	50,0	30,8	50,0	35,7	58,3	33,3	66,7	63,6	50,0
<b>Epäselvät</b>																				
Kaikki	18	22	10	13	21	24	17	14	28	9	7	6	10	19	7	11	13	4	8	11
Päihtyneet	3	4	2	2	3	5	2	2	9	1	3	2	2	7	1	2	4	1	4	5
Päihtyneet, %	16,7	18,2	20,0	15,4	14,3	20,8	11,8	14,3	32,1	11,1	42,9	33,3	20,0	36,8	14,3	18,2	30,8	25,0	50,0	45,5

**Taulukko 17 - Tapaturmaisesti ja väkivaltaisesti kuolleet yli 65-vuotiaat 1987-2006**

**Kuolleet yhteensä, päihdyksissä kuolleet sekä päihtyneiden %-osuus**

	1987	1988	1989	1990	1991	1992	1993	1994	1995	1996	1997	1998	1999	2000	2001	2002	2003	2004	2005	2006
<b>Kuolemat</b>																				
Kaikki	1201	1275	1314	1336	1310	1301	1284	1252	1317	1328	1422	1554	1333	1384	1408	1516	1535	1546	1538	1550
Päihtyneet	108	124	108	111	114	129	134	141	138	137	143	139	134	122	152	145	164	207	194	237
Päihtyneet, %	9,0	9,7	8,2	8,3	8,7	9,9	10,4	11,3	10,5	10,3	10,1	8,9	10,1	8,8	10,8	9,6	10,7	13,4	12,6	15,3
<b>Tapaturmat</b>																				
Kaikki	946	1002	1044	1044	1033	1048	1051	1036	1074	1116	1218	1336	1148	1198	1215	1304	1345	1345	1338	1334
Päihtyneet	90	97	77	91	80	101	107	121	114	111	115	116	115	106	131	120	140	170	159	201
Päihtyneet, %	9,5	9,7	7,4	8,7	7,7	9,6	10,2	11,7	10,6	9,9	9,4	8,7	10,0	8,8	10,8	9,2	10,4	12,6	11,9	15,1
<b>Itsemurhat</b>																				
Kaikki	201	207	214	211	216	168	177	165	191	185	176	198	162	158	162	181	171	179	176	189
Päihtyneet	13	22	25	16	26	16	19	18	20	24	19	20	15	13	21	21	20	32	30	32
Päihtyneet, %	6,5	10,6	11,7	7,6	12,0	9,5	10,7	10,9	10,5	13,0	10,8	10,1	9,3	8,2	13,0	11,6	11,7	17,9	17,0	16,9
<b>Henkirikokset</b>																				
Kaikki	6	11	9	13	13	15	12	6	4	7	14	10	9	9	11	13	7	10	6	12
Päihtyneet	1	2	3	2	6	2	1	0	0	2	7	1	3	0	0	2	3	4	1	2
Päihtyneet, %	16,7	18,2	33,3	15,4	46,2	13,3	8,3	0,0	0,0	28,6	50,0	10,0	33,3	0,0	0,0	15,4	42,9	40,0	16,7	16,7
<b>Epäselvät</b>																				
Kaikki	21	30	26	37	28	33	29	26	25	19	11	9	12	16	17	13	11	10	12	14
Päihtyneet	4	3	3	2	2	10	7	2	4	0	2	2	1	3	0	2	1	1	4	2
Päihtyneet, %	19,0	10,0	11,5	5,4	7,1	30,3	24,1	7,7	16,0	0,0	18,2	22,2	8,3	18,8	0,0	15,4	9,1	10,0	33,3	14,3

**Taulukko 18 - Tapaturmaisesti ja väkivaltaisesti kuolleet yli 65-vuotiaat miehet 1987-2006**

**Kuolleet yhteensä, päihdyksissä kuolleet sekä päihtyneiden %-osuus**

	1987	1988	1989	1990	1991	1992	1993	1994	1995	1996	1997	1998	1999	2000	2001	2002	2003	2004	2005	2006
<b>Kuolemat</b>																				
Kaikki	605	647	660	685	675	680	618	636	676	670	731	796	699	721	733	786	805	833	864	833
Päihtyneet	89	111	91	92	99	112	114	126	124	113	122	114	112	95	119	114	135	169	162	189
Päihtyneet, %	14,7	17,2	13,8	13,4	14,7	16,5	18,4	19,8	18,3	16,9	16,7	14,3	16,0	13,2	16,2	14,5	16,8	20,3	18,8	22,7
<b>Tapaturmat</b>																				
Kaikki	431	474	476	488	482	508	451	493	507	517	582	638	555	591	600	635	669	682	716	678
Päihtyneet	73	87	62	76	69	89	91	107	101	89	98	95	96	82	101	91	112	137	129	156
Päihtyneet, %	16,9	18,4	13,0	15,6	14,3	17,5	20,2	21,7	19,9	17,2	16,8	14,9	17,3	13,9	16,8	14,3	16,7	20,1	18,0	23,0
<b>Itsemurhat</b>																				
Kaikki	144	141	154	152	154	123	134	118	139	136	129	147	126	109	115	136	123	138	132	137
Päihtyneet	12	19	23	13	23	14	17	17	20	23	16	18	13	10	18	21	19	28	29	30
Päihtyneet, %	8,3	13,5	14,9	8,6	14,9	11,4	12,7	14,4	14,4	16,9	12,4	12,2	10,3	9,2	15,7	15,4	15,4	20,3	22,0	21,9
<b>Henkirikokset</b>																				
Kaikki	3	5	6	10	10	8	6	2	2	2	10	5	7	6	4	6	4	5	4	6
Päihtyneet	1	2	3	2	6	1	0	0	0	1	6	0	3	0	0	2	3	3	1	1
Päihtyneet, %	33,3	40,0	50,0	20,0	60,0	12,5	0,0	0,0	0,0	50,0	60,0	0,0	42,9	0,0	0,0	33,3	75,0	60,0	25,0	16,7
<b>Epäselvät</b>																				
Kaikki	11	15	16	22	18	22	17	14	13	14	7	5	9	12	12	4	8	6	8	11
Päihtyneet	3	3	3	1	1	8	6	2	3	0	2	1	0	3	0	0	1	1	3	2
Päihtyneet, %	27,3	20,0	18,8	4,5	5,6	36,4	35,3	14,3	23,1	0,0	28,6	20,0	0,0	25,0	0,0	0,0	12,5	16,7	37,5	18,2

**Taulukko 19 - Tapaturmaisesti ja väkivaltaisesti kuolleet yli 65-vuotiaat naiset 1987-2006**

**Kuolleet yhteensä, päihdyksissä kuolleet sekä päihtyneiden %-osuus**

	1987	1988	1989	1990	1991	1992	1993	1994	1995	1996	1997	1998	1999	2000	2001	2002	2003	2004	2005	2006
<b>Kuolemat</b>																				
Kaikki	596	628	654	651	635	621	666	616	641	658	691	758	634	663	675	730	730	713	674	717
Päihtyneet	19	13	17	19	15	17	20	15	14	24	21	25	22	27	33	31	29	38	32	48
Päihtyneet, %	3,2	2,1	2,6	2,9	2,4	2,7	3,0	2,4	2,2	3,6	3,0	3,3	3,5	4,1	4,9	4,2	4,0	5,3	4,7	6,7
<b>Tapaturmat</b>																				
Kaikki	515	528	568	556	551	540	600	543	567	599	636	698	593	607	615	669	676	663	622	656
Päihtyneet	17	10	15	15	11	12	16	14	13	22	17	21	19	24	30	29	28	33	30	45
Päihtyneet, %	3,3	1,9	2,6	2,7	2,0	2,2	2,7	2,6	2,3	3,7	2,7	3,0	3,2	4,0	4,9	4,3	4,1	5,0	4,8	6,9
<b>Itsemurhat</b>																				
Kaikki	57	66	60	59	62	45	43	47	52	49	47	51	36	49	47	45	48	41	44	52
Päihtyneet	1	3	2	3	3	2	2	1	0	1	3	2	2	3	3	0	1	4	1	2
Päihtyneet, %	1,8	4,5	3,3	5,1	4,8	4,4	4,7	2,1	0,0	2,0	6,4	3,9	5,6	6,1	6,4	0,0	2,1	9,8	2,3	3,8
<b>Henkirikokset</b>																				
Kaikki	3	6	3	3	3	7	6	4	2	5	4	5	2	3	7	7	3	5	2	6
Päihtyneet	0	0	0	0	0	1	1	0	0	1	1	1	0	0	0	0	0	1	0	1
Päihtyneet, %	0,0	0,0	0,0	0,0	0,0	14,3	16,7	0,0	0,0	20,0	25,0	20,0	0,0	0,0	0,0	0,0	0,0	20,0	0,0	16,7
<b>Epäselvät</b>																				
Kaikki	10	15	10	15	10	11	12	12	12	5	4	4	3	4	5	9	3	4	4	3
Päihtyneet	1	0	0	1	1	2	1	0	1	0	0	1	1	0	0	2	0	0	1	0
Päihtyneet, %	10,0	0,0	0,0	6,7	10,0	18,2	8,3	0,0	8,3	0,0	0,0	25,0	33,3	0,0	0,0	22,2	0,0	0,0	25,0	0,0

**Taulukko 20 - Tapaturmaisesti kuolleet 1987-2006 tapaturmatyyppin mukaan**  
**Kuolleet yhteensä, päihdyksissä kuolleet sekä päihtyneiden %-osuus**

	1987	1988	1989	1990	1991	1992	1993	1994	1995	1996	1997	1998	1999	2000	2001	2002	2003	2004	2005	2006
<b>Kuljetustapaturmat</b>																				
Kaikki	720	818	951	836	774	766	640	612	580	503	561	551	544	501	541	531	504	481	481	445
Päihtyneet	169	200	237	213	193	190	176	159	163	128	138	143	141	122	122	128	121	139	134	149
Päihtyneet, %	23,5	24,4	24,9	25,5	24,9	24,8	27,5	26,0	28,1	25,4	24,6	26,0	25,9	24,4	22,6	24,1	24,0	28,9	27,9	33,5
<b>Maakuljetus</b>																				
Kaikki	603	686	790	712	665	657	527	524	477	448	491	468	478	424	469	459	425	419	415	366
Päihtyneet	102	125	144	153	137	118	110	107	108	92	101	91	98	80	86	88	78	105	93	103
Päihtyneet, %	16,9	18,2	18,2	21,5	20,6	18,0	20,9	20,4	22,6	20,5	20,6	19,4	20,5	18,9	18,3	19,2	18,4	25,1	22,4	28,1
<b>Vesikuljetus</b>																				
Kaikki	100	111	137	109	99	97	100	82	90	53	65	81	65	73	67	69	71	56	58	73
Päihtyneet	66	75	90	56	55	70	66	52	53	36	37	52	43	42	36	40	43	34	41	46
Päihtyneet, %	66,0	67,6	65,7	51,4	55,6	72,2	66,0	63,4	58,9	67,9	56,9	64,2	66,2	57,5	53,7	58,0	60,6	60,7	70,7	63,0
<b>Muu kuljetus</b>																				
Kaikki	17	21	24	15	10	12	13	6	13	2	5	2	1	4	5	3	8	6	8	6
Päihtyneet	1	0	3	4	1	2	0	0	2	0	0	0	0	0	0	0	0	0	0	0
Päihtyneet, %	5,9	0,0	12,5	26,7	10,0	16,7	0,0	0,0	15,4	0,0	0,0	0,0	0,0	0,0	0,0	0,0	0,0	0,0	0,0	0,0
<b>Kylmyys</b>																				
Kaikki	57	53	43	43	67	66	44	69	68	58	79	59	72	73	73	75	74	65	67	85
Päihtyneet	33	31	17	24	37	35	24	47	33	25	37	26	39	38	45	42	35	33	34	49
Päihtyneet, %	57,9	58,5	39,5	55,8	55,2	53,0	54,5	68,1	48,5	43,1	46,8	44,1	54,2	52,1	61,6	56,0	47,3	50,8	50,7	57,6
<b>Kuumuus</b>																				
Kaikki	30	24	30	26	28	31	41	28	32	30	35	40	31	41	34	29	29	40	33	39
Päihtyneet	28	16	19	23	22	26	37	24	24	25	32	32	27	34	28	23	19	26	24	29
Päihtyneet, %	93,3	66,7	63,3	88,5	78,6	83,9	90,2	85,7	75,0	83,3	91,4	80,0	87,1	82,9	82,4	79,3	65,5	65,0	72,7	74,4

**Taulukko 20 - Tapaturmaisesti kuolleet 1987-2006 tapaturmatyyppin mukaan**  
**Kuolleet yhteensä, päihdyksissä kuolleet sekä päihtyneiden %-osuus**

	1987	1988	1989	1990	1991	1992	1993	1994	1995	1996	1997	1998	1999	2000	2001	2002	2003	2004	2005	2006
<b>Myrkytykset</b>																				
Kaikki	526	585	526	573	537	495	506	504	602	624	523	560	545	556	581	516	582	697	799	861
Päihtyneet	389	428	340	409	341	323	341	323	428	348	280	395	390	398	406	344	402	485	546	582
Päihtyneet, %	74,0	73,2	64,6	71,4	63,5	65,3	67,4	64,1	71,1	55,8	53,5	70,5	71,6	71,6	69,9	66,7	69,1	69,6	68,3	67,6
<i>Alkoholimyrkytykset</i>																				
Kaikki	371	414	337	397	338	318	337	318	424	345	274	382	380	390	401	338	400	481	543	575
Päihtyneet	371	414	337	397	338	318	337	318	424	345	274	382	380	390	401	338	400	481	543	575
Päihtyneet, %	100,0	100,0	100,0	100,0	100,0	100,0	100,0	100,0	100,0	100,0	100,0	100,0	100,0	100,0	100,0	100,0	100,0	100,0	100,0	100,0
<i>Muut myrkytykset</i>																				
Kaikki	155	171	189	176	199	177	169	186	178	279	249	178	165	166	180	178	182	216	256	286
Päihtyneet	18	14	3	12	3	5	4	5	4	3	6	13	10	8	5	6	2	4	3	7
Päihtyneet, %	3,4	2,4	0,6	2,1	0,6	1,0	0,8	1,0	0,7	0,5	1,1	2,3	1,8	1,4	0,9	1,2	1,1	0,6	0,4	2,4
<b>Tulipalo</b>																				
Kaikki	99	95	89	92	105	70	102	99	81	80	91	79	74	75	52	66	84	91	69	109
Päihtyneet	56	57	52	49	57	48	56	56	35	39	48	43	42	37	32	39	50	58	37	80
Päihtyneet, %	56,6	60,0	58,4	53,3	54,3	68,6	54,9	56,6	43,2	48,8	52,7	54,4	56,8	49,3	61,5	59,1	59,5	63,7	53,6	73,4
<i>Rakennuspallo</i>																				
Kaikki	85	72	63	78	87	59	85	79	60	67	75	68	60	66	43	63	76	77	61	99
Päihtyneet	49	50	40	45	52	41	50	49	31	37	45	42	36	33	26	37	47	52	37	77
Päihtyneet, %	57,6	69,4	63,5	57,7	59,8	69,5	58,8	62,0	51,7	55,2	60,0	61,8	60,0	50,0	60,5	58,7	61,8	67,5	60,7	77,8
<i>Muut palot</i>																				
Kaikki	14	23	26	14	18	11	17	20	21	13	16	11	14	9	9	3	8	14	8	10
Päihtyneet	7	7	12	4	5	7	6	7	4	2	3	1	6	4	6	2	3	6	0	3
Päihtyneet, %	50,0	30,4	46,2	28,6	27,8	63,6	35,3	35,0	19,0	15,4	18,8	9,1	42,9	44,4	66,7	66,7	37,5	42,9	0,0	30,0

**Taulukko 20 - Tapaturmaisesti kuolleet 1987-2006 tapaturmatyyppin mukaan**  
**Kuolleet yhteensä, päihdyksissä kuolleet sekä päihtyneiden %-osuus**

	1987	1988	1989	1990	1991	1992	1993	1994	1995	1996	1997	1998	1999	2000	2001	2002	2003	2004	2005	2006
<b>Hukkuminen</b>																				
Kaikki	122	200	168	132	178	169	119	151	105	118	189	122	194	141	143	163	144	143	144	135
Päihtyneet	62	117	84	70	74	89	51	82	56	59	101	65	101	77	87	98	87	78	83	78
Päihtyneet, %	50,8	58,5	50,0	53,0	41,6	52,7	42,9	54,3	53,3	50,0	53,4	53,3	52,1	54,6	60,8	60,1	60,4	54,5	57,6	57,8
<b>Tukehtuminen</b>																				
Kaikki	84	99	73	86	65	100	76	91	104	91	86	108	116	115	106	104	103	133	110	83
Päihtyneet	34	31	24	27	17	41	35	33	55	41	41	40	47	41	36	38	50	48	54	18
Päihtyneet, %	40,5	31,3	32,9	31,4	26,2	41,0	46,1	36,3	52,9	45,1	47,7	37,0	40,5	35,7	34,0	36,5	48,5	36,1	49,1	21,7
<i>Ruoan aiheuttama</i>																				
<i>Kaikki</i>	73	86	58	71	56	82	67	74	98	77	74	94	97	96	90	91	89	115	96	63
<i>Päihtyneet</i>	33	27	22	25	17	40	34	29	53	40	37	37	42	38	33	36	44	43	47	14
<i>Päihtyneet, %</i>	45,2	31,4	37,9	35,2	30,4	48,8	50,7	39,2	54,1	51,9	50,0	39,4	43,3	39,6	36,7	39,6	49,4	37,4	49,0	22,2
<i>Muu tukehtuminen</i>																				
<i>Kaikki</i>	11	13	15	15	9	18	9	17	6	14	12	14	19	19	16	13	14	18	14	20
<i>Päihtyneet</i>	1	4	2	2	0	1	1	4	2	1	4	3	5	3	3	2	6	5	7	4
<i>Päihtyneet, %</i>	9,1	30,8	13,3	13,3	0,0	5,6	11,1	23,5	33,3	7,1	33,3	21,4	26,3	15,8	18,8	15,4	42,9	27,8	50,0	20,0
<b>Kaatuminen / putoaminen</b>																				
Kaikki	741	762	830	852	864	830	880	865	912	953	1031	1190	1014	1053	1038	1122	1184	1131	1239	1178
Päihtyneet	84	95	84	81	88	97	114	113	128	110	126	155	127	121	120	125	146	140	186	178
Päihtyneet, %	11,3	12,5	10,1	9,5	10,2	11,7	13,0	13,1	14,0	11,5	12,2	13,0	12,5	11,5	11,6	11,1	12,3	12,4	15,0	15,1
<b>Muut tapaturmat</b>																				
Kaikki	186	187	167	175	176	179	166	165	160	126	136	132	134	145	143	142	144	283	157	149
Päihtyneet	12	10	4	6	11	12	7	12	11	7	6	11	7	8	6	10	11	11	20	14
Päihtyneet, %	6,5	5,3	2,4	3,4	6,3	6,7	4,2	7,3	6,9	5,6	4,4	8,3	5,2	5,5	4,2	7,0	7,6	3,9	12,7	9,4

**Taulukko 21 - Tapaturmaisesti kuolleet miehet 1987-2006 tapaturmatyyppin mukaan**  
**Kuolleet yhteensä, päihdyksissä kuolleet sekä päihtyneiden %-osuus**

	1987	1988	1989	1990	1991	1992	1993	1994	1995	1996	1997	1998	1999	2000	2001	2002	2003	2004	2005	2006
<b>Kuljetustapaturmat</b>																				
Kaikki	510	600	701	613	550	545	470	448	446	367	395	412	402	363	394	403	373	346	379	343
Päihtyneet	152	188	223	198	178	169	164	145	149	120	128	135	129	111	110	112	111	123	124	135
Päihtyneet, %	29,8	31,3	31,8	32,3	32,4	31,0	34,9	32,4	33,4	32,7	32,4	32,8	32,1	30,6	27,9	27,8	29,8	35,5	32,7	39,4
<i>Maakuljetus</i>																				
Kaikki	399	474	547	496	445	445	362	367	347	315	331	334	339	288	331	338	298	286	315	268
Päihtyneet	86	116	131	141	123	100	100	98	97	84	92	85	88	69	77	76	70	91	84	90
Päihtyneet, %	21,6	24,5	23,9	28,4	27,6	22,5	27,6	26,7	28,0	26,7	27,8	25,4	26,0	24,0	23,3	22,5	23,5	31,8	26,7	33,6
<i>Vesikuljetus</i>																				
Kaikki	97	105	133	103	96	91	96	75	86	50	61	76	62	71	62	62	68	54	57	69
Päihtyneet	65	72	89	54	55	67	64	47	50	36	36	50	41	42	33	36	41	32	40	45
Päihtyneet, %	67,0	68,6	66,9	52,4	57,3	73,6	66,7	62,7	58,1	72,0	59,0	65,8	66,1	59,2	53,2	58,1	60,3	59,3	70,2	65,2
<i>Muu kuljetus</i>																				
Kaikki	14	21	21	14	9	9	12	6	13	2	3	2	1	4	1	3	7	6	7	6
Päihtyneet	1	0	3	3	0	2	0	0	2	0	0	0	0	0	0	0	0	0	0	0
Päihtyneet, %	7,1	0,0	14,3	21,4	0,0	22,2	0,0	0,0	15,4	0,0	0,0	0,0	0,0	0,0	0,0	0,0	0,0	0,0	0,0	0,0
<b>Kylmyys</b>																				
Kaikki	39	41	25	34	53	48	33	53	51	43	61	43	52	57	59	57	55	50	50	64
Päihtyneet	27	29	14	21	33	28	20	40	29	18	31	24	30	33	41	36	29	29	24	41
Päihtyneet, %	69,2	70,7	56,0	61,8	62,3	58,3	60,6	75,5	56,9	41,9	50,8	55,8	57,7	57,9	69,5	63,2	52,7	58,0	48,0	64,1
<b>Kuumuus</b>																				
Kaikki	25	19	21	23	22	26	31	24	20	24	29	33	26	35	28	23	24	26	25	25
Päihtyneet	24	14	16	20	19	23	31	22	18	23	28	26	23	29	24	20	16	20	20	19
Päihtyneet, %	96,0	73,7	76,2	87,0	86,4	88,5	100,0	91,7	90,0	95,8	96,6	78,8	88,5	82,9	85,7	87,0	66,7	76,9	80,0	76,0



**Taulukko 21 - Tapaturmaisesti kuolleet miehet 1987-2006 tapaturmatyyppin mukaan**  
**Kuolleet yhteensä, päihdyksissä kuolleet sekä päihtyneiden %-osuus**

	1987	1988	1989	1990	1991	1992	1993	1994	1995	1996	1997	1998	1999	2000	2001	2002	2003	2004	2005	2006
<b>Myrkytykset</b>																				
Kaikki	444	507	421	491	433	395	427	412	500	493	405	423	428	431	435	398	438	526	603	644
Päihtyneet	336	376	276	354	283	275	295	274	366	290	230	317	309	315	313	282	306	385	433	442
Päihtyneet, %	75,7	74,2	65,6	72,1	65,4	69,6	69,1	66,5	73,2	58,8	56,8	74,9	72,2	73,1	72,0	70,9	69,9	73,2	71,8	68,6
<i>Alkoholimyrkytykset</i>																				
Kaikki	319	363	274	343	280	271	291	272	364	287	224	307	300	311	309	276	304	381	431	435
Päihtyneet	319	363	274	343	280	271	291	272	364	287	224	307	300	311	309	276	304	381	431	435
Päihtyneet, %	100,0	100,0	100,0	100,0	100,0	100,0	100,0	100,0	100,0	100,0	100,0	100,0	100,0	100,0	100,0	100,0	100,0	100,0	100,0	100,0
<i>Muut myrkytykset</i>																				
Kaikki	125	144	147	148	153	124	136	140	136	206	181	116	128	120	126	122	134	145	172	209
Päihtyneet	17	13	2	11	3	4	4	2	2	3	6	10	9	4	4	6	2	4	2	7
Päihtyneet, %	3,8	2,6	0,5	2,2	0,7	1,0	0,9	0,5	0,4	0,6	1,5	2,4	2,1	0,9	0,9	1,5	1,5	0,8	0,3	3,3
<b>Tulipalo</b>																				
Kaikki	76	76	67	67	80	49	79	63	57	55	61	59	59	61	41	50	68	61	50	83
Päihtyneet	49	51	43	40	49	35	49	44	33	33	40	35	39	33	29	30	45	46	26	63
Päihtyneet, %	64,5	67,1	64,2	59,7	61,3	71,4	62,0	69,8	57,9	60,0	65,6	59,3	66,1	54,1	70,7	60,0	66,2	75,4	52,0	75,9
<i>Rakennuspallo</i>																				
Kaikki	67	57	50	57	67	40	66	53	43	47	51	50	47	53	36	47	62	53	45	76
Päihtyneet	42	44	33	37	45	28	44	39	29	31	38	34	33	29	25	28	42	40	26	61
Päihtyneet, %	62,7	77,2	66,0	64,9	67,2	70,0	66,7	73,6	67,4	66,0	74,5	68,0	70,2	54,7	69,4	59,6	67,7	75,5	57,8	80,3
<i>Muut palot</i>																				
Kaikki	9	19	17	10	13	9	13	10	14	8	10	9	12	8	5	3	6	8	5	7
Päihtyneet	7	7	10	3	4	7	5	5	4	2	2	1	6	4	4	2	3	6	0	2
Päihtyneet, %	77,8	36,8	58,8	30,0	30,8	77,8	38,5	50,0	28,6	25,0	20,0	11,1	50,0	50,0	80,0	66,7	50,0	75,0	0,0	28,6

**Taulukko 21 - Tapaturmaisesti kuolleet miehet 1987-2006 tapaturmatyyppin mukaan**  
**Kuolleet yhteensä, päihdyksissä kuolleet sekä päihtyneiden %-osuus**

	1987	1988	1989	1990	1991	1992	1993	1994	1995	1996	1997	1998	1999	2000	2001	2002	2003	2004	2005	2006
<b>Hukkuminen</b>																				
Kaikki	107	172	147	110	146	139	105	134	89	95	165	108	153	117	123	135	120	111	126	105
Päihtyneet	57	107	78	61	65	78	46	77	51	52	92	57	88	68	74	81	78	63	75	61
Päihtyneet, %	53,3	62,2	53,1	55,5	44,5	56,1	43,8	57,5	57,3	54,7	55,8	52,8	57,5	58,1	60,2	60,0	65,0	56,8	59,5	58,1
<b>Tukehtuminen</b>																				
Kaikki	54	65	48	52	41	64	51	59	75	63	58	72	80	79	70	62	69	87	69	47
Päihtyneet	29	24	19	20	12	32	27	28	50	35	34	33	38	32	32	28	40	36	39	14
Päihtyneet, %	53,7	36,9	39,6	38,5	29,3	50,0	52,9	47,5	66,7	55,6	58,6	45,8	47,5	40,5	45,7	45,2	58,0	41,4	56,5	29,8
<i>Ruoan aiheuttama</i>																				
<i>Kaikki</i>	46	56	37	41	33	50	43	47	71	54	49	61	66	63	60	53	60	74	55	34
<i>Päihtyneet</i>	28	21	18	18	12	31	26	25	48	35	30	30	33	29	29	26	35	32	32	12
<i>Päihtyneet, %</i>	60,9	37,5	48,6	43,9	36,4	62,0	60,5	53,2	67,6	64,8	61,2	49,2	50,0	46,0	48,3	49,1	58,3	43,2	58,2	35,3
<i>Muu tukehtuminen</i>																				
<i>Kaikki</i>	8	9	11	11	8	14	8	12	4	9	9	11	14	16	10	9	9	13	14	13
<i>Päihtyneet</i>	1	3	1	2	0	1	1	3	2	0	4	3	5	3	3	2	5	4	7	2
<i>Päihtyneet, %</i>	12,5	33,3	9,1	18,2	0,0	7,1	12,5	25,0	50,0	0,0	44,4	27,3	35,7	18,8	30,0	22,2	55,6	30,8	50,0	15,4
<b>Kaatuminen / putoaminen</b>																				
Kaikki	359	364	405	413	446	432	414	434	453	481	516	612	528	537	532	562	632	598	698	642
Päihtyneet	74	86	78	73	82	89	102	101	113	98	112	133	108	98	101	110	122	110	165	156
Päihtyneet, %	20,6	23,6	19,3	17,7	18,4	20,6	24,6	23,3	24,9	20,4	21,7	21,7	20,5	18,2	19,0	19,6	19,3	18,4	23,6	24,3
<b>Muut tapaturmat</b>																				
Kaikki	137	132	106	106	119	114	111	117	114	85	97	101	98	109	105	110	104	174	116	117
Päihtyneet	12	10	4	6	7	11	7	11	9	5	5	9	7	7	5	6	11	9	18	12
Päihtyneet, %	8,8	7,6	3,8	5,7	5,9	9,6	6,3	9,4	7,9	5,9	5,2	8,9	7,1	6,4	4,8	5,5	10,6	5,2	15,5	10,3

**Taulukko 22 - Tapaturmaisesti kuolleet naiset 1987-2006 tapaturmatyyppin mukaan**  
**Kuolleet yhteensä, päihdyksissä kuolleet sekä päihtyneiden %-osuus**

	1987	1988	1989	1990	1991	1992	1993	1994	1995	1996	1997	1998	1999	2000	2001	2002	2003	2004	2005	2006
<b>Kuljetustapaturmat</b>																				
Kaikki	210	218	250	223	224	221	170	164	134	136	166	139	142	138	147	128	131	135	102	102
Päihtyneet	17	12	14	15	15	21	12	14	14	8	10	8	12	11	12	16	10	16	10	14
Päihtyneet, %	8,1	5,5	5,6	6,7	6,7	9,5	7,1	8,5	10,4	5,9	6,0	5,8	8,5	8,0	8,2	12,5	7,6	11,9	9,8	13,7
<i>Maakuljetus</i>																				
Kaikki	204	212	243	216	220	212	165	157	130	133	160	134	139	136	138	121	127	133	100	98
Päihtyneet	16	9	13	12	14	18	10	9	11	8	9	6	10	11	9	12	8	14	9	13
Päihtyneet, %	7,8	4,2	5,3	5,6	6,4	8,5	6,1	5,7	8,5	6,0	5,6	4,5	7,2	8,1	6,5	9,9	6,3	10,5	9,0	13,3
<i>Vesikuljetus</i>																				
Kaikki	3	6	4	6	3	6	4	7	4	3	4	5	3	2	5	7	3	2	1	4
Päihtyneet	1	3	1	2	0	3	2	5	3	0	1	2	2	0	3	4	2	2	1	1
Päihtyneet, %	33,3	50,0	25,0	33,3	0,0	50,0	50,0	71,4	75,0	0,0	25,0	40,0	66,7	0,0	60,0	57,1	66,7	100,0	100,0	25,0
<i>Muu kuljetus</i>																				
Kaikki	3	0	3	1	1	3	1	0	0	0	2	0	0	0	4	0	1	0	1	0
Päihtyneet	0	0	0	1	1	0	0	0	0	0	0	0	0	0	0	0	0	0	0	0
Päihtyneet, %	0,0	-	0,0	100,0	100,0	0,0	0,0	-	-	-	0,0	-	-	-	0,0	-	0,0	-	0,0	-
<b>Kylmyys</b>																				
Kaikki	18	12	18	9	14	18	11	16	17	15	18	16	20	16	14	18	19	15	17	21
Päihtyneet	6	2	3	3	4	7	4	7	4	7	6	2	9	5	4	6	6	4	10	8
Päihtyneet, %	33,3	16,7	16,7	33,3	28,6	38,9	36,4	43,8	23,5	46,7	33,3	12,5	45,0	31,3	28,6	33,3	31,6	26,7	58,8	38,1
<b>Kuumuus</b>																				
Kaikki	5	5	9	3	6	5	10	4	12	6	6	7	5	6	6	6	5	14	8	14
Päihtyneet	4	2	3	3	3	3	6	2	6	2	4	6	4	5	4	3	3	6	4	10
Päihtyneet, %	80,0	40,0	33,3	100,0	50,0	60,0	60,0	50,0	50,0	33,3	66,7	85,7	80,0	83,3	66,7	50,0	60,0	42,9	50,0	71,4

**Taulukko 22 - Tapaturmaisesti kuolleet naiset 1987-2006 tapaturmatyyppin mukaan**  
**Kuolleet yhteensä, päihdyksissä kuolleet sekä päihtyneiden %-osuus**

	1987	1988	1989	1990	1991	1992	1993	1994	1995	1996	1997	1998	1999	2000	2001	2002	2003	2004	2005	2006
<b>Myrkytykset</b>																				
Kaikki	82	78	105	82	104	100	79	92	102	131	118	137	117	125	146	118	144	171	196	217
Päihtyneet	53	52	64	55	58	48	47	49	62	58	50	78	81	83	93	62	96	100	113	140
Päihtyneet, %	64,6	66,7	61,0	67,1	55,8	48,0	59,5	53,3	60,8	44,3	42,4	56,9	69,2	66,4	63,7	52,5	66,7	58,5	57,7	64,5
<i>Alkoholimyrkytykset</i>																				
Kaikki	52	51	63	54	58	47	47	46	60	58	50	75	80	79	92	62	96	100	112	140
Päihtyneet	52	51	63	54	58	47	47	46	60	58	50	75	80	79	92	62	96	100	112	140
Päihtyneet, %	100,0	100,0	100,0	100,0	100,0	100,0	100,0	100,0	100,0	100,0	100,0	100,0	100,0	100,0	100,0	100,0	100,0	100,0	100,0	100,0
<i>Muut myrkytykset</i>																				
Kaikki	30	27	42	28	46	53	32	46	42	73	68	62	37	46	54	56	48	71	84	77
Päihtyneet	1	1	1	1	0	1	0	3	2	0	0	3	1	4	1	0	0	0	1	0
Päihtyneet, %	1,2	1,3	1,0	1,2	0,0	1,0	0,0	3,3	2,0	0,0	0,0	2,2	0,9	3,2	0,7	0,0	0,0	0,0	0,5	0,0
<b>Tulipalo</b>																				
Kaikki	23	19	22	25	25	21	23	36	24	25	30	20	15	14	11	16	16	30	19	26
Päihtyneet	7	6	9	9	8	13	7	12	2	6	8	8	3	4	3	9	5	12	11	17
Päihtyneet, %	30,4	31,6	40,9	36,0	32,0	61,9	30,4	33,3	8,3	24,0	26,7	40,0	20,0	28,6	27,3	56,3	31,3	40,0	57,9	65,4
<i>Rakennuspalo</i>																				
Kaikki	18	15	13	21	20	19	19	26	17	20	24	18	13	13	6	16	14	24	16	23
Päihtyneet	7	6	7	8	7	13	6	10	2	6	7	8	3	4	1	9	5	12	11	16
Päihtyneet, %	38,9	40,0	53,8	38,1	35,0	68,4	31,6	38,5	11,8	30,0	29,2	44,4	23,1	30,8	16,7	56,3	35,7	50,0	68,8	69,6
<i>Muut palot</i>																				
Kaikki	5	4	9	4	5	2	4	10	7	5	6	2	2	1	5	0	2	6	3	3
Päihtyneet	0	0	2	1	1	0	1	2	0	0	1	0	0	0	2	0	0	0	0	1
Päihtyneet, %	0,0	0,0	22,2	25,0	20,0	0,0	25,0	20,0	0,0	0,0	16,7	0,0	0,0	0,0	40,0	-	0,0	0,0	0,0	33,3

**Taulukko 22 - Tapaturmaisesti kuolleet naiset 1987-2006 tapaturmatyyppin mukaan**  
**Kuolleet yhteensä, päihdyksissä kuolleet sekä päihtyneiden %-osuus**

	1987	1988	1989	1990	1991	1992	1993	1994	1995	1996	1997	1998	1999	2000	2001	2002	2003	2004	2005	2006
<b>Hukkuminen</b>																				
Kaikki	15	28	21	22	32	30	14	17	16	23	24	14	41	24	20	28	24	32	18	30
Päihtyneet	5	10	6	9	9	11	5	5	5	7	9	8	13	9	13	17	9	15	8	17
Päihtyneet, %	33,3	35,7	28,6	40,9	28,1	36,7	35,7	29,4	31,3	30,4	37,5	57,1	31,7	37,5	65,0	60,7	37,5	46,9	44,4	56,7
<b>Tukehtuminen</b>																				
Kaikki	30	34	25	34	24	36	25	32	29	28	28	36	36	36	36	42	34	46	41	36
Päihtyneet	5	7	5	7	5	9	8	5	5	6	7	7	9	9	4	11	10	12	15	4
Päihtyneet, %	16,7	20,6	20,0	20,6	20,8	25,0	32,0	15,6	17,2	21,4	25,0	19,4	25,0	25,0	11,1	26,2	29,4	26,1	36,6	11,1
<i>Ruoan aiheuttama</i>																				
<i>Kaikki</i>	27	30	21	30	23	32	24	27	27	23	25	33	31	33	30	38	29	41	41	29
<i>Päihtyneet</i>	5	6	4	7	5	9	8	4	5	5	7	7	9	9	4	10	9	11	15	2
<i>Päihtyneet, %</i>	18,5	20,0	19,0	23,3	21,7	28,1	33,3	14,8	18,5	21,7	28,0	21,2	29,0	27,3	13,3	26,3	31,0	26,8	36,6	6,9
<i>Muu tukehtuminen</i>																				
<i>Kaikki</i>	3	4	4	4	1	4	1	5	2	5	3	3	5	3	6	4	5	5	0	7
<i>Päihtyneet</i>	0	1	1	0	0	0	0	1	0	1	0	0	0	0	0	1	1	1	0	2
<i>Päihtyneet, %</i>	0,0	25,0	25,0	0,0	0,0	0,0	0,0	20,0	0,0	20,0	0,0	0,0	0,0	0,0	0,0	25,0	20,0	20,0	-	28,6
<b>Kaatuminen / putoaminen</b>																				
Kaikki	382	398	425	439	418	398	466	431	459	472	515	578	486	516	506	560	552	533	541	536
Päihtyneet	10	9	6	8	6	8	12	12	15	6	14	22	19	23	19	15	24	30	21	22
Päihtyneet, %	2,6	2,3	1,4	1,8	1,4	2,0	2,6	2,8	3,3	1,3	2,7	3,8	3,9	4,5	3,8	2,7	4,3	5,6	3,9	4,1
<b>Muut tapaturmat</b>																				
Kaikki	49	55	61	69	57	65	55	48	46	41	39	31	36	36	38	32	40	109	41	32
Päihtyneet	0	0	0	0	4	1	0	1	2	8	1	2	0	1	1	3	0	2	2	2
Päihtyneet, %	0,0	0,0	0,0	0,0	7,0	1,5	0,0	2,1	4,3	0,0	2,6	6,5	0,0	2,8	2,6	9,4	0,0	1,8	4,9	6,3

**Taulukko 23 - Tapaturmaisesti kuolleet 15-24-vuotiaat 1987-2006 tapaturmatyyppin mukaan**  
**Kuolleet yhteensä, päihdyksissä kuolleet sekä päihtyneiden %-osuus**

	1987	1988	1989	1990	1991	1992	1993	1994	1995	1996	1997	1998	1999	2000	2001	2002	2003	2004	2005	2006	
<b>Kuljetustapaturmat</b>																					
Kaikki	151	164	156	182	168	141	103	102	86	92	73	89	74	68	106	85	77	93	64	86	
Päihtyneet	36	50	39	55	46	32	38	27	20	33	20	17	20	20	33	28	18	34	21	37	
Päihtyneet, %	23,8	30,5	25,0	30,2	27,4	22,7	36,9	26,5	23,3	35,9	27,4	19,1	27,0	29,4	31,1	32,9	23,4	36,6	32,8	43,0	
<b>Maakuljetus</b>																					
Kaikki	141	151	143	173	152	132	97	98	79	90	72	87	73	63	103	81	69	93	63	81	
Päihtyneet	32	43	31	53	42	28	36	24	18	33	19	17	20	18	31	26	15	34	21	33	
Päihtyneet, %	22,7	28,5	21,7	30,6	27,6	21,2	37,1	24,5	22,8	36,7	26,4	19,5	27,4	28,6	30,1	32,1	21,7	36,6	33,3	40,7	
<b>Vesikuljetus</b>																					
Kaikki	7	12	13	9	15	8	4	3	4	2	1	2	1	5	2	3	8	0	1	4	
Päihtyneet	4	7	8	2	4	4	2	3	2	0	1	0	0	2	2	2	3	0	0	4	
Päihtyneet, %	57,1	58,3	61,5	22,2	26,7	50,0	50,0	100,0	50,0	0,0	100,0	0,0	0,0	40,0	100,0	66,7	37,5	-	0,0	100,0	
<b>Muu kuljetus</b>																					
Kaikki	3	1	0	0	1	1	2	1	3	0	0	0	0	0	1	1	0	0	0	1	
Päihtyneet	0	0	0	0	0	0	0	0	0	0	0	0	0	0	0	0	0	0	0	0	
Päihtyneet, %	0,0	0,0	-	-	0,0	0,0	0,0	0,0	0,0	-	-	-	-	-	0,0	0,0	-	-	-	0,0	
<b>Kylmyys</b>																					
Kaikki	2	1	1	1	0	4	1	0	3	3	2	1	1	1	1	2	0	1	2	2	
Päihtyneet	1	1	1	1	0	2	0	0	2	2	0	1	1	0	1	2	0	0	2	2	
Päihtyneet, %	50,0	100,0	100,0	100,0	-	50,0	0,0	-	66,7	66,7	0,0	100,0	100,0	0,0	100,0	100,0	-	0,0	100,0	100,0	
<b>Kuumuus</b>																					
Kaikki	0	0	0	0	1	0	0	0	0	0	0	0	0	0	0	0	0	0	0	0	
Päihtyneet	0	0	0	0	1	0	0	0	0	0	0	0	0	0	0	0	0	0	0	0	
Päihtyneet, %	-	-	-	-	100,0	-	-	-	-	-	-	-	-	-	-	-	-	-	-	-	-

**Taulukko 23 - Tapaturmaisesti kuolleet 15-24-vuotiaat 1987-2006 tapaturmatyyppin mukaan**  
**Kuolleet yhteensä, päihdyksissä kuolleet sekä päihtyneiden %-osuus**

	1987	1988	1989	1990	1991	1992	1993	1994	1995	1996	1997	1998	1999	2000	2001	2002	2003	2004	2005	2006
<b>Myrkytykset</b>																				
Kaikki	12	11	10	14	13	11	11	7	20	8	16	18	29	34	27	34	33	26	28	49
Päihtyneet	5	7	2	3	3	3	3	2	6	0	1	4	4	3	5	12	7	4	7	5
Päihtyneet, %	41,7	63,6	20,0	21,4	23,1	27,3	27,3	28,6	30,0	0,0	6,3	22,2	13,8	8,8	18,5	35,3	21,2	15,4	25,0	10,2
<i>Alkoholimyrkytykset</i>																				
Kaikki	5	7	2	3	3	3	3	2	5	0	1	4	4	2	5	12	7	4	7	4
Päihtyneet	5	7	2	3	3	3	3	2	5	0	1	4	4	2	5	12	7	4	7	4
Päihtyneet, %	100,0	100,0	100,0	100,0	100,0	100,0	100,0	100,0	100,0	-	100,0	100,0	100,0	100,0	100,0	100,0	100,0	100,0	100,0	100,0
<i>Muut myrkytykset</i>																				
Kaikki	7	4	8	11	10	8	8	5	15	8	15	14	25	32	22	22	26	22	21	45
Päihtyneet	0	0	0	0	0	0	0	0	1	0	0	0	0	1	0	0	0	0	0	1
Päihtyneet, %	0,0	0,0	0,0	0,0	0,0	0,0	0,0	0,0	5,0	-	0,0	0,0	0,0	2,9	0,0	0,0	0,0	0,0	0,0	2,2
<b>Tulipalo</b>																				
Kaikki	3	5	3	7	1	4	1	5	6	1	1	1	4	5	2	6	2	1	3	5
Päihtyneet	2	3	1	5	1	4	1	3	4	1	1	1	3	3	2	1	1	1	2	4
Päihtyneet, %	66,7	60,0	33,3	71,4	100,0	100,0	100,0	60,0	0,0	100,0	0,0	100,0	0,0	60,0	100,0	16,7	50,0	0,0	66,7	80,0
<i>Rakennuspalo</i>																				
Kaikki	2	3	3	7	1	4	1	5	6	1	1	1	4	5	2	5	1	1	3	5
Päihtyneet	1	2	1	5	1	4	1	3	4	1	1	1	3	3	2	1	0	1	2	4
Päihtyneet, %	50,0	66,7	33,3	71,4	100,0	100,0	100,0	60,0	66,7	100,0	100,0	100,0	75,0	60,0	100,0	20,0	0,0	100,0	66,7	80,0
<i>Muut palot</i>																				
Kaikki	1	2	0	0	0	0	0	0	0	0	0	0	0	0	0	1	1	0	0	0
Päihtyneet	1	1	0	0	0	0	0	0	0	0	0	0	0	0	0	0	1	0	0	0
Päihtyneet, %	100,0	50,0	-	-	-	-	-	-	-	-	-	-	-	-	-	0,0	100,0	-	-	-

**Taulukko 23 - Tapaturmaisesti kuolleet 15-24-vuotiaat 1987-2006 tapaturmatyyppin mukaan**  
**Kuolleet yhteensä, päihdyksissä kuolleet sekä päihtyneiden %-osuus**

	1987	1988	1989	1990	1991	1992	1993	1994	1995	1996	1997	1998	1999	2000	2001	2002	2003	2004	2005	2006
<b>Hukkuminen</b>																				
Kaikki	12	15	8	8	6	11	6	9	4	6	4	6	19	12	9	14	9	5	6	6
Päihtyneet	8	9	3	6	2	6	2	6	0	4	2	5	13	7	5	10	7	3	3	5
Päihtyneet, %	66,7	60,0	37,5	75,0	33,3	54,5	33,3	66,7	0,0	66,7	50,0	83,3	68,4	58,3	55,6	71,4	77,8	60,0	50,0	83,3
<b>Tukehtuminen</b>																				
Kaikki	4	0	2	4	0	1	2	1	1	2	1	2	1	3	1	0	1	1	1	1
Päihtyneet	0	0	0	0	0	0	1	0	0	0	1	0	0	1	0	0	0	0	1	0
Päihtyneet, %	0,0	-	0,0	0,0	-	0,0	50,0	0,0	0,0	0,0	100,0	0,0	0,0	33,3	0,0	-	0,0	0,0	100,0	0,0
<i>Ruoan aiheuttama</i>																				
<i>Kaikki</i>	3	0	0	2	0	0	1	0	1	0	1	1	0	3	1	0	1	0	1	0
<i>Päihtyneet</i>	0	0	0	0	0	0	1	0	0	0	1	0	0	1	0	0	0	0	1	0
<i>Päihtyneet, %</i>	0,0	-	-	0,0	-	-	100,0	-	0,0	-	100,0	0,0	-	33,3	0,0	-	0,0	-	100,0	-
<i>Muu tukehtuminen</i>																				
<i>Kaikki</i>	1	0	2	2	0	1	1	1	0	2	0	1	1	0	0	0	0	1	0	1
<i>Päihtyneet</i>	0	0	0	0	0	0	0	0	0	0	0	0	0	0	0	0	0	0	0	0
<i>Päihtyneet, %</i>	0,0	-	0,0	0,0	-	0,0	0,0	0,0	-	0,0	-	0,0	0,0	-	-	-	-	0,0	-	0,0
<b>Kaatuminen / putoaminen</b>																				
Kaikki	5	6	7	10	11	4	10	3	4	4	3	2	3	5	5	5	6	7	6	7
Päihtyneet	5	3	3	5	4	2	9	2	0	3	2	0	2	3	3	0	6	3	4	1
Päihtyneet, %	100,0	50,0	50,0	50,0	50,0	50,0	90,0	66,7	75,0	75,0	-	0,0	60,0	60,0	60,0	0,0	100,0	0,0	66,7	14,3
<b>Muut tapaturmat</b>																				
Kaikki	8	6	9	13	9	7	6	8	6	2	5	7	7	5	7	4	6	13	0	8
Päihtyneet	2	0	0	1	1	1	1	2	0	1	0	0	1	0	1	1	2	0	0	2
Päihtyneet, %	25,0	0,0	0,0	7,7	11,1	14,3	16,7	25,0	0,0	50,0	0,0	0,0	14,3	0,0	14,3	25,0	33,3	0,0	0,0	25,0



**Taulukko 24 - Tapaturmaisesti kuolleet 15-24-vuotiaat miehet 1987-2006 tapaturmatyyppin mukaan**  
**Kuolleet yhteensä, päihdyksissä kuolleet sekä päihtyneiden %-osuus**

	1987	1988	1989	1990	1991	1992	1993	1994	1995	1996	1997	1998	1999	2000	2001	2002	2003	2004	2005	2006
<b>Kuljetustapaturmat</b>																				
Kaikki	119	133	125	131	133	110	86	86	68	71	58	65	52	50	84	68	58	68	50	72
Päihtyneet	31	46	37	48	41	27	33	23	18	33	19	15	18	18	32	23	16	29	19	33
Päihtyneet, %	26,1	34,6	29,6	36,6	30,8	24,5	38,4	26,7	26,5	46,5	32,8	23,1	34,6	36,0	38,1	33,8	27,6	42,6	38,0	45,8
<b>Maakuljetus</b>																				
Kaikki	109	121	113	123	117	102	80	83	61	70	57	64	51	45	82	64	50	68	49	67
Päihtyneet	27	40	29	46	37	23	31	21	16	33	18	15	18	16	30	21	13	29	19	29
Päihtyneet, %	24,8	33,1	25,7	37,4	31,6	22,5	38,8	25,3	26,2	47,1	31,6	23,4	35,3	35,6	36,6	32,8	26,0	42,6	38,8	43,3
<b>Vesikuljetus</b>																				
Kaikki	7	11	12	8	15	7	4	2	4	1	1	1	1	5	2	3	8	0	1	4
Päihtyneet	4	6	8	2	4	4	2	2	2	0	1	0	0	2	2	2	3	0	0	4
Päihtyneet, %	57,1	54,5	66,7	25,0	26,7	57,1	50,0	100,0	50,0	0,0	100,0	0,0	0,0	40,0	100,0	66,7	37,5	-	0,0	100,0
<b>Muu kuljetus</b>																				
Kaikki	3	1	0	0	1	1	2	1	3	0	0	0	0	0	0	1	0	0	0	1
Päihtyneet	0	0	0	0	0	0	0	0	0	0	0	0	0	0	0	0	0	0	0	0
Päihtyneet, %	0,0	0,0	-	-	0,0	0,0	0,0	0,0	0,0	-	-	-	-	-	-	0,0	-	-	-	0,0
<b>Kylmyys</b>																				
Kaikki	2	1	1	1	0	4	1	0	3	3	1	1	1	1	1	2	0	1	2	2
Päihtyneet	1	1	1	1	0	2	0	0	2	2	0	1	1	0	1	2	0	0	2	2
Päihtyneet, %	50,0	100,0	100,0	100,0	-	50,0	0,0	-	66,7	66,7	0,0	100,0	100,0	0,0	100,0	100,0	-	0,0	100,0	100,0
<b>Kuumuus</b>																				
Kaikki	0	0	0	0	1	0	0	0	0	0	0	0	0	0	0	0	0	0	0	0
Päihtyneet	0	0	0	0	1	0	0	0	0	0	0	0	0	0	0	0	0	0	0	0
Päihtyneet, %	-	-	-	-	100,0	-	-	-	-	-	-	-	-	-	-	-	-	-	-	-

**Taulukko 24 - Tapaturmaisesti kuolleet 15-24-vuotiaat miehet 1987-2006 tapaturmatyyppin mukaan**  
**Kuolleet yhteensä, päihdyksissä kuolleet sekä päihtyneiden %-osuus**

	1987	1988	1989	1990	1991	1992	1993	1994	1995	1996	1997	1998	1999	2000	2001	2002	2003	2004	2005	2006
<b>Myrkytykset</b>																				
Kaikki	10	8	8	13	11	7	10	4	17	7	14	12	23	27	23	29	28	23	23	44
Päihtyneet	5	5	2	3	3	3	2	1	4	0	1	2	2	3	3	11	5	4	6	5
Päihtyneet, %	50,0	62,5	25,0	23,1	27,3	42,9	20,0	25,0	23,5	0,0	7,1	16,7	8,7	11,1	13,0	37,9	17,9	17,4	26,1	11,4
<i>Alkoholimyrkytykset</i>																				
Kaikki	5	5	2	3	3	3	2	1	4	0	1	2	2	2	3	11	5	4	6	4
Päihtyneet	5	5	2	3	3	3	2	1	4	0	1	2	2	2	3	11	5	4	6	4
Päihtyneet, %	100,0	100,0	100,0	100,0	100,0	100,0	100,0	100,0	100,0	-	100,0	100,0	100,0	100,0	100,0	100,0	100,0	100,0	100,0	100,0
<i>Muut myrkytykset</i>																				
Kaikki	5	3	6	10	8	4	8	3	13	7	13	10	21	25	20	18	23	19	17	40
Päihtyneet	0	0	0	0	0	0	0	0	0	0	0	0	0	1	0	0	0	0	0	1
Päihtyneet, %	0,0	0,0	0,0	0,0	0,0	0,0	0,0	0,0	0,0	0,0	0,0	0,0	0,0	3,7	0,0	0,0	0,0	0,0	0,0	2,5
<b>Tulipalo</b>																				
Kaikki	3	3	3	6	1	2	1	4	5	1	1	1	4	4	2	3	2	1	1	5
Päihtyneet	2	2	1	4	1	2	1	3	4	1	1	1	3	3	2	1	1	1	1	4
Päihtyneet, %	66,7	66,7	33,3	66,7	100,0	100,0	100,0	75,0	0,0	100,0	0,0	100,0	0,0	75,0	100,0	33,3	50,0	0,0	100,0	80,0
<i>Rakennuspalo</i>																				
Kaikki	2	1	3	6	1	2	1	4	5	1	1	1	4	4	2	2	1	1	1	5
Päihtyneet	1	1	1	4	1	2	1	3	4	1	1	1	3	3	2	1	0	1	1	4
Päihtyneet, %	50,0	100,0	33,3	66,7	100,0	100,0	100,0	75,0	80,0	100,0	100,0	100,0	75,0	75,0	100,0	50,0	0,0	100,0	100,0	80,0
<i>Muut palot</i>																				
Kaikki	1	2	0	0	0	0	0	0	0	0	0	0	0	0	0	1	1	0	0	0
Päihtyneet	1	1	0	0	0	0	0	0	0	0	0	0	0	0	0	0	1	0	0	0
Päihtyneet, %	100,0	50,0	-	-	-	-	-	-	-	-	-	-	-	-	-	0,0	100,0	-	-	-

**Taulukko 24 - Tapaturmaisesti kuolleet 15-24-vuotiaat miehet 1987-2006 tapaturmatyyppin mukaan**  
**Kuolleet yhteensä, päihdyksissä kuolleet sekä päihtyneiden %-osuus**

	1987	1988	1989	1990	1991	1992	1993	1994	1995	1996	1997	1998	1999	2000	2001	2002	2003	2004	2005	2006
<b>Hukkuminen</b>																				
Kaikki	10	14	8	7	6	11	4	9	4	5	4	6	15	11	9	12	6	3	6	6
Päihtyneet	6	9	3	5	2	6	2	6	0	3	2	5	11	6	5	9	5	2	3	5
Päihtyneet, %	60,0	64,3	37,5	71,4	33,3	54,5	50,0	66,7	0,0	60,0	50,0	83,3	73,3	54,5	55,6	75,0	83,3	66,7	50,0	83,3
<b>Tukehtuminen</b>																				
Kaikki	2	0	1	3	0	1	2	1	1	2	1	1	1	2	1	0	0	1	1	1
Päihtyneet	0	0	0	0	0	0	1	0	0	0	1	0	0	1	0	0	0	0	1	0
Päihtyneet, %	0,0	-	0,0	0,0	-	0,0	50,0	0,0	0,0	0,0	100,0	0,0	0,0	50,0	0,0	-	-	0,0	100,0	0,0
<i>Ruoan aiheuttama</i>																				
<i>Kaikki</i>	1	0	0	1	0	0	1	0	1	0	1	0	0	2	1	0	0	0	1	0
<i>Päihtyneet</i>	0	0	0	0	0	0	1	0	0	0	1	0	0	1	0	0	0	0	1	0
<i>Päihtyneet, %</i>	0,0	-	-	0,0	-	-	100,0	-	0,0	-	100,0	-	-	50,0	0,0	-	-	-	100,0	-
<i>Muu tukehtuminen</i>																				
<i>Kaikki</i>	1	0	1	2	0	1	1	1	0	2	0	1	1	0	0	0	0	1	0	1
<i>Päihtyneet</i>	0	0	0	0	0	0	0	0	0	0	0	0	0	0	0	0	0	0	0	0
<i>Päihtyneet, %</i>	0,0	-	0,0	0,0	-	0,0	0,0	0,0	-	0,0	-	0,0	0,0	-	-	-	-	0,0	-	0,0
<b>Kaatuminen / putoaminen</b>																				
Kaikki	5	6	4	8	11	4	8	3	3	4	3	2	1	4	3	5	6	7	6	6
Päihtyneet	5	3	1	4	4	2	7	2	0	3	2	0	1	2	2	0	6	3	4	0
Päihtyneet, %	100,0	50,0	50,0	50,0	50,0	50,0	87,5	66,7	75,0	75,0	-	0,0	50,0	50,0	66,7	0,0	100,0	0,0	66,7	0,0
<b>Muut tapaturmat</b>																				
Kaikki	7	2	7	10	8	6	5	7	6	1	3	5	7	5	5	4	5	6	0	7
Päihtyneet	2	0	0	1	0	1	1	2	0	0	0	0	1	0	0	1	2	0	0	2
Päihtyneet, %	28,6	0,0	0,0	10,0	0,0	16,7	20,0	28,6	0,0	0,0	0,0	0,0	14,3	0,0	0,0	25,0	40,0	0,0	0,0	28,6

**Taulukko 25 - Tapaturmaisesti kuolleet 15-24-vuotiaat naiset 1987-2006 tapaturmatyyppin mukaan**  
**Kuolleet yhteensä, päihdyksissä kuolleet sekä päihtyneiden %-osuus**

	1987	1988	1989	1990	1991	1992	1993	1994	1995	1996	1997	1998	1999	2000	2001	2002	2003	2004	2005	2006
<b>Kuljetustapaturmat</b>																				
Kaikki	32	31	31	51	35	31	17	16	18	21	15	24	22	18	22	17	19	25	14	14
Päihtyneet	5	4	2	7	5	5	5	4	2	0	1	2	2	2	1	5	2	5	2	4
Päihtyneet, %	15,6	12,9	6,5	13,7	14,3	16,1	29,4	25,0	11,1	0,0	6,7	8,3	9,1	11,1	4,5	29,4	10,5	20,0	14,3	28,6
<b>Maakuljetus</b>																				
Kaikki	32	30	30	50	35	30	17	15	18	20	15	23	22	18	21	17	19	25	14	14
Päihtyneet	5	3	2	7	5	5	5	3	2	0	1	2	2	2	1	5	2	5	2	4
Päihtyneet, %	15,6	10,0	6,7	14,0	14,3	16,7	29,4	20,0	11,1	0,0	6,7	8,7	9,1	11,1	4,8	29,4	10,5	20,0	14,3	28,6
<b>Vesikuljetus</b>																				
Kaikki	0	1	1	1	0	1	0	1	0	1	0	1	0	0	0	0	0	0	0	0
Päihtyneet	0	1	0	0	0	0	0	1	0	0	0	0	0	0	0	0	0	0	0	0
Päihtyneet, %	-	100,0	0,0	0,0	-	0,0	-	100,0	-	0,0	-	0,0	-	-	-	-	-	-	-	-
<b>Muu kuljetus</b>																				
Kaikki	0	0	0	0	0	0	0	0	0	0	0	0	0	0	1	0	0	0	0	0
Päihtyneet	0	0	0	0	0	0	0	0	0	0	0	0	0	0	0	0	0	0	0	0
Päihtyneet, %	-	-	-	-	-	-	-	-	-	-	-	-	-	-	0,0	-	-	-	-	-
<b>Kylmyys</b>																				
Kaikki	0	0	0	0	0	0	0	0	0	0	1	0	0	0	0	0	0	0	0	0
Päihtyneet	0	0	0	0	0	0	0	0	0	0	0	0	0	0	0	0	0	0	0	0
Päihtyneet, %	-	-	-	-	-	-	-	-	-	-	0,0	-	-	-	-	-	-	-	-	-
<b>Kuumuus</b>																				
Kaikki	0	0	0	0	0	0	0	0	0	0	0	0	0	0	0	0	0	0	0	0
Päihtyneet	0	0	0	0	0	0	0	0	0	0	0	0	0	0	0	0	0	0	0	0
Päihtyneet, %	-	-	-	-	-	-	-	-	-	-	-	-	-	-	-	-	-	-	-	-

**Taulukko 25 - Tapaturmaisesti kuolleet 15-24-vuotiaat naiset 1987-2006 tapaturmatyyppin mukaan**  
**Kuolleet yhteensä, päihdyksissä kuolleet sekä päihtyneiden %-osuus**

	1987	1988	1989	1990	1991	1992	1993	1994	1995	1996	1997	1998	1999	2000	2001	2002	2003	2004	2005	2006
<b>Myrkytykset</b>																				
Kaikki	2	3	2	1	2	4	1	3	3	1	2	6	6	7	4	5	5	3	5	5
Päihtyneet	0	2	0	0	0	0	1	1	2	0	0	2	2	0	2	1	2	0	1	0
Päihtyneet, %	0,0	66,7	0,0	0,0	0,0	0,0	100,0	33,3	66,7	0,0	0,0	33,3	33,3	0,0	50,0	20,0	40,0	0,0	20,0	0,0
<i>Alkoholimyrkytykset</i>																				
Kaikki	0	2	0	0	0	0	1	1	1	0	0	2	2	0	2	1	2	0	1	0
Päihtyneet	0	2	0	0	0	0	1	1	1	0	0	2	2	0	2	1	2	0	1	0
Päihtyneet, %	-	100,0	-	-	-	-	100,0	100,0	100,0	-	-	100,0	100,0	-	100,0	100,0	100,0	-	100,0	-
<i>Muut myrkytykset</i>																				
Kaikki	2	1	2	1	2	4	0	2	2	1	2	4	4	7	2	4	3	3	4	5
Päihtyneet	0	0	0	0	0	0	0	0	1	0	0	0	0	0	0	0	0	0	0	0
Päihtyneet, %	-	0,0	-	-	0,0	-	0,0	0,0	33,3	-	-	0,0	0,0	-	0,0	0,0	0,0	-	0,0	0,0
<b>Tulipalo</b>																				
Kaikki	0	2	0	1	0	2	0	1	1	0	0	0	0	1	0	3	0	0	2	0
Päihtyneet	0	1	0	1	0	2	0	0	0	0	0	0	0	0	0	0	0	0	1	0
Päihtyneet, %	-	50,0	-	100,0	-	100,0	-	0,0	0,0	-	0,0	-	0,0	0,0	-	0,0	-	0,0	50,0	-
<i>Rakennuspalo</i>																				
Kaikki	0	2	0	1	0	2	0	1	1	0	0	0	0	1	0	3	0	0	2	0
Päihtyneet	0	1	0	1	0	2	0	0	0	0	0	0	0	0	0	0	0	0	1	0
Päihtyneet, %	-	50,0	-	100,0	-	100,0	-	0,0	0,0	-	-	-	-	0,0	-	0,0	-	-	50,0	-
<i>Muut palot</i>																				
Kaikki	0	0	0	0	0	0	0	0	0	0	0	0	0	0	0	0	0	0	0	0
Päihtyneet	0	0	0	0	0	0	0	0	0	0	0	0	0	0	0	0	0	0	0	0
Päihtyneet, %	-	-	-	-	-	-	-	-	-	-	-	-	-	-	-	-	-	-	-	-

**Taulukko 25 - Tapaturmaisesti kuolleet 15-24-vuotiaat naiset 1987-2006 tapaturmatyyppin mukaan**  
**Kuolleet yhteensä, päihdyksissä kuolleet sekä päihtyneiden %-osuus**

	1987	1988	1989	1990	1991	1992	1993	1994	1995	1996	1997	1998	1999	2000	2001	2002	2003	2004	2005	2006
<b>Hukkuminen</b>																				
Kaikki	2	1	0	1	0	0	2	0	0	1	0	0	4	1	0	2	3	2	0	0
Päihtyneet	2	0	0	1	0	0	0	0	0	1	0	0	2	1	0	1	2	1	0	0
Päihtyneet, %	100,0	0,0	-	100,0	-	-	0,0	-	-	100,0	-	-	50,0	100,0	-	50,0	66,7	50,0	-	-
<b>Tukehtuminen</b>																				
Kaikki	2	0	1	1	0	0	0	0	0	0	0	1	0	1	0	0	1	0	0	0
Päihtyneet	0	0	0	0	0	0	0	0	0	0	0	0	0	0	0	0	0	0	0	0
Päihtyneet, %	0,0	-	0,0	0,0	-	-	-	-	-	-	-	0,0	-	0,0	-	-	0,0	-	-	-
<i>Ruoan aiheuttama</i>																				
<i>Kaikki</i>	2	0	0	1	0	0	0	0	0	0	0	1	0	1	0	0	1	0	0	0
<i>Päihtyneet</i>	0	0	0	0	0	0	0	0	0	0	0	0	0	0	0	0	0	0	0	0
<i>Päihtyneet, %</i>	0,0	-	-	0,0	-	-	-	-	-	-	-	0,0	-	0,0	-	-	0,0	-	-	-
<i>Muu tukehtuminen</i>																				
<i>Kaikki</i>	0	0	1	0	0	0	0	0	0	0	0	0	0	0	0	0	0	0	0	0
<i>Päihtyneet</i>	0	0	0	0	0	0	0	0	0	0	0	0	0	0	0	0	0	0	0	0
<i>Päihtyneet, %</i>	-	-	0,0	-	-	-	-	-	-	-	-	-	-	-	-	-	-	-	-	-
<b>Kaatuminen / putoaminen</b>																				
Kaikki	0	0	3	2	0	0	2	0	1	0	0	0	2	1	2	0	0	0	0	1
Päihtyneet	0	0	2	1	0	0	2	0	0	0	0	0	1	1	1	0	0	0	0	1
Päihtyneet, %	-	-	50,0	50,0	-	-	100,0	-	-	-	-	-	100,0	100,0	50,0	-	-	0,0	-	100,0
<b>Muut tapaturmat</b>																				
Kaikki	1	4	2	3	1	1	1	1	0	1	2	2	0	0	2	0	1	7	0	1
Päihtyneet	0	0	0	0	1	0	0	0	0	1	0	0	0	0	1	0	0	0	0	0
Päihtyneet, %	0,0	0,0	0,0	0,0	100,0	0,0	0,0	0,0	-	100,0	0,0	0,0	-	-	50,0	-	0,0	0,0	0,0	0,0

**Taulukko 26 - Tapaturmaisesti kuolleet 25-44-vuotiaat 1987-2006 tapaturmatyyppin mukaan**  
**Kuolleet yhteensä, päihdyksissä kuolleet sekä päihtyneiden %-osuus**

	1987	1988	1989	1990	1991	1992	1993	1994	1995	1996	1997	1998	1999	2000	2001	2002	2003	2004	2005	2006
<b>Kuljetustapaturmat</b>																				
Kaikki	198	225	275	211	201	205	163	154	131	123	123	115	132	125	118	125	111	100	124	92
Päihtyneet	82	87	105	80	83	95	58	57	56	53	56	42	47	41	36	37	35	39	42	39
Päihtyneet, %	41,4	38,7	38,2	37,9	41,3	46,3	35,6	37,0	42,7	43,1	45,5	36,5	35,6	32,8	30,5	29,6	31,5	39,0	33,9	42,4
<i>Maakuljetus</i>																				
Kaikki	141	170	215	161	166	158	129	123	101	102	99	101	121	101	100	110	97	83	106	80
Päihtyneet	45	53	69	52	62	61	39	36	40	38	46	34	44	27	25	26	29	30	29	30
Päihtyneet, %	31,9	31,2	32,1	32,3	37,3	38,6	30,2	29,3	39,6	37,3	46,5	33,7	36,4	26,7	25,0	23,6	29,9	36,1	27,4	37,5
<i>Vesikuljetus</i>																				
Kaikki	50	46	47	45	30	41	29	28	25	20	19	13	10	21	15	15	10	15	16	11
Päihtyneet	36	34	34	26	20	33	19	21	16	15	10	8	3	14	11	11	6	9	13	9
Päihtyneet, %	72,0	73,9	72,3	57,8	66,7	80,5	65,5	75,0	64,0	75,0	52,6	61,5	30,0	66,7	73,3	73,3	60,0	60,0	81,3	81,8
<i>Muu kuljetus</i>																				
Kaikki	7	9	13	5	5	6	5	3	5	1	5	1	1	3	3	0	4	2	2	1
Päihtyneet	1	0	2	2	1	1	0	0	0	0	0	0	0	0	0	0	0	0	0	0
Päihtyneet, %	14,3	0,0	15,4	40,0	20,0	16,7	0,0	0,0	0,0	0,0	0,0	0,0	0,0	0,0	0,0	-	0,0	0,0	0,0	0,0
<b>Kylmyys</b>																				
Kaikki	16	12	8	17	21	17	10	19	19	14	11	8	14	11	11	12	6	2	8	12
Päihtyneet	14	10	6	10	13	12	8	14	11	6	5	4	8	9	6	7	3	0	4	6
Päihtyneet, %	87,5	83,3	75,0	58,8	61,9	70,6	80,0	73,7	57,9	42,9	45,5	50,0	57,1	81,8	54,5	58,3	50,0	0,0	50,0	50,0
<b>Kuumuus</b>																				
Kaikki	9	5	4	7	5	6	8	7	7	7	10	4	3	7	6	4	2	3	1	1
Päihtyneet	9	4	4	7	5	6	8	7	7	6	10	4	3	6	5	3	1	2	1	1
Päihtyneet, %	100,0	80,0	100,0	100,0	100,0	100,0	100,0	100,0	100,0	85,7	100,0	100,0	100,0	85,7	83,3	75,0	50,0	66,7	100,0	100,0

**Taulukko 26 - Tapaturmaisesti kuolleet 25-44-vuotiaat 1987-2006 tapaturmatyyppin mukaan**  
**Kuolleet yhteensä, päihdyksissä kuolleet sekä päihtyneiden %-osuus**

	1987	1988	1989	1990	1991	1992	1993	1994	1995	1996	1997	1998	1999	2000	2001	2002	2003	2004	2005	2006
<b>Myrkytykset</b>																				
Kaikki	212	243	216	236	239	190	191	173	186	212	151	165	170	177	149	161	140	183	198	197
Päihtyneet	151	162	137	164	145	123	116	99	123	109	72	107	120	126	100	103	87	108	113	107
Päihtyneet, %	71,2	66,7	63,4	69,5	60,7	64,7	60,7	57,2	66,1	51,4	47,7	64,8	70,6	71,2	67,1	64,0	62,1	59,0	57,1	54,3
<i>Alkoholimyrkytykset</i>																				
Kaikki	146	156	137	161	145	121	115	97	123	108	71	102	118	125	99	100	87	108	113	104
Päihtyneet	146	156	137	161	145	121	115	97	123	108	71	102	118	125	99	100	87	108	113	104
Päihtyneet, %	100,0	100,0	100,0	100,0	100,0	100,0	100,0	100,0	100,0	100,0	100,0	100,0	100,0	100,0	100,0	100,0	100,0	100,0	100,0	100,0
<i>Muut myrkytykset</i>																				
Kaikki	66	87	79	75	94	69	76	76	63	104	80	63	52	52	50	61	53	75	85	93
Päihtyneet	5	6	0	3	0	2	1	2	0	1	1	5	2	1	1	3	0	0	0	3
Päihtyneet, %	2,4	2,5	0,0	1,3	0,0	1,1	1,3	2,6	0,0	0,5	0,7	3,0	3,8	0,6	2,0	4,9	0,0	0,0	0,0	3,2
<b>Tulipalo</b>																				
Kaikki	34	30	29	31	29	25	31	20	12	11	21	16	12	28	14	14	16	19	9	17
Päihtyneet	24	22	21	21	24	24	22	16	10	9	18	13	8	19	10	13	12	16	7	14
Päihtyneet, %	70,6	0,0	72,4	67,7	82,8	96,0	71,0	80,0	83,3	81,8	85,7	81,3	66,7	67,9	71,4	92,9	75,0	84,2	77,8	82,4
<i>Rakennuspalo</i>																				
Kaikki	30	25	22	28	25	21	26	18	10	11	18	16	11	22	13	14	15	17	8	16
Päihtyneet	21	19	17	20	22	20	20	15	9	9	16	13	8	15	9	13	12	14	7	13
Päihtyneet, %	70,0	76,0	77,3	71,4	88,0	95,2	76,9	83,3	90,0	81,8	88,9	81,3	72,7	68,2	69,2	92,9	80,0	82,4	87,5	81,3
<i>Muut palot</i>																				
Kaikki	4	5	7	3	4	4	5	2	2	0	3	0	1	6	1	0	1	2	1	1
Päihtyneet	3	3	4	1	2	4	2	1	1	0	2	0	0	4	1	0	0	2	0	1
Päihtyneet, %	75,0	60,0	57,1	33,3	50,0	100,0	40,0	50,0	50,0	-	66,7	-	0,0	66,7	100,0	-	0,0	100,0	0,0	100,0



**Taulukko 26 - Tapaturmaisesti kuolleet 25-44-vuotiaat 1987-2006 tapaturmatyyppin mukaan**  
**Kuolleet yhteensä, päihdyksissä kuolleet sekä päihtyneiden %-osuus**

	1987	1988	1989	1990	1991	1992	1993	1994	1995	1996	1997	1998	1999	2000	2001	2002	2003	2004	2005	2006
<b>Hukkuminen</b>																				
Kaikki	45	67	61	44	50	44	34	48	25	26	53	28	34	24	36	38	29	22	27	28
Päihtyneet	31	51	39	29	30	32	17	32	19	17	35	21	25	20	32	27	23	14	22	15
Päihtyneet, %	68,9	76,1	63,9	65,9	60,0	72,7	50,0	66,7	76,0	65,4	66,0	75,0	73,5	83,3	88,9	71,1	79,3	63,6	81,5	53,6
<b>Tukehtuminen</b>																				
Kaikki	22	17	13	17	16	29	12	13	16	15	19	14	14	10	9	8	9	9	11	5
Päihtyneet	10	10	7	6	5	18	9	6	14	6	15	11	8	4	3	4	9	4	5	1
Päihtyneet, %	45,5	58,8	53,8	35,3	31,3	62,1	75,0	46,2	87,5	40,0	78,9	78,6	57,1	40,0	33,3	50,0	100,0	44,4	45,5	20,0
<i>Ruoan aiheuttama</i>																				
<i>Kaikki</i>	18	14	9	13	12	23	12	12	16	12	16	10	12	6	9	6	8	6	10	4
<i>Päihtyneet</i>	10	9	7	5	5	17	9	6	14	6	13	10	7	4	3	4	8	3	4	1
<i>Päihtyneet, %</i>	55,6	64,3	77,8	38,5	41,7	73,9	75,0	50,0	87,5	50,0	81,3	100,0	58,3	66,7	33,3	66,7	100,0	50,0	40,0	25,0
<i>Muu tukehtuminen</i>																				
<i>Kaikki</i>	4	3	4	4	4	6	0	1	0	3	3	4	2	4	0	2	1	3	1	1
<i>Päihtyneet</i>	0	1	0	1	0	1	0	0	0	0	2	1	1	0	0	0	1	1	1	0
<i>Päihtyneet, %</i>	0,0	33,3	0,0	25,0	0,0	16,7	-	0,0	-	0,0	66,7	25,0	50,0	0,0	-	0,0	100,0	33,3	100,0	0,0
<b>Kaatuminen / putoaminen</b>																				
Kaikki	58	57	76	66	70	63	57	56	69	56	53	69	50	37	44	29	47	47	31	43
Päihtyneet	22	22	34	26	24	28	27	28	32	29	27	33	25	15	17	14	24	20	15	26
Päihtyneet, %	37,9	38,6	44,7	39,4	34,3	44,4	47,4	50,0	46,4	51,8	50,9	47,8	50,0	40,5	38,6	48,3	51,1	48,4	48,4	60,5
<b>Muut tapaturmat</b>																				
Kaikki	40	43	38	34	37	38	27	39	32	36	26	23	19	22	26	24	21	73	19	14
Päihtyneet	5	5	3	3	5	7	3	7	7	3	1	3	1	2	1	3	1	2	3	3
Päihtyneet, %	12,5	11,6	7,9	8,8	13,5	18,4	11,1	17,9	21,9	8,3	3,8	13,0	5,3	9,1	3,8	12,5	4,8	2,7	15,8	21,4

**Taulukko 27 - Tapaturmaisesti kuolleet 25-44-vuotiaat miehet 1987-2006 tapaturmatyyppin mukaan**  
**Kuolleet yhteensä, päihdyksissä kuolleet sekä päihtyneiden %-osuus**

	1987	1988	1989	1990	1991	1992	1993	1994	1995	1996	1997	1998	1999	2000	2001	2002	2003	2004	2005	2006
<b>Kuljetustapaturmat</b>																				
Kaikki	161	184	222	170	155	168	130	120	105	100	96	90	109	92	93	97	84	74	99	74
Päihtyneet	74	84	99	77	76	85	54	54	48	48	51	39	41	36	32	31	33	33	39	34
Päihtyneet, %	46,0	45,7	44,6	45,3	49,0	50,6	41,5	45,0	45,7	48,0	53,1	43,3	37,6	39,1	34,4	32,0	39,3	44,6	39,4	45,9
<i>Maakuljetus</i>																				
Kaikki	105	131	164	121	121	124	96	90	77	79	74	77	98	68	79	85	71	58	82	62
Päihtyneet	37	51	63	50	56	53	35	34	34	33	41	31	38	22	22	22	27	25	27	25
Päihtyneet, %	35,2	38,9	38,4	41,3	46,3	42,7	36,5	37,8	44,2	41,8	55,4	40,3	38,8	32,4	27,8	25,9	38,0	43,1	32,9	40,3
<i>Vesikuljetus</i>																				
Kaikki	50	44	47	44	30	39	29	27	23	20	19	13	10	21	14	12	10	14	15	11
Päihtyneet	36	33	34	25	20	31	19	20	14	15	10	8	3	14	10	9	6	8	12	9
Päihtyneet, %	72,0	75,0	72,3	56,8	66,7	79,5	65,5	74,1	60,9	75,0	52,6	61,5	30,0	66,7	71,4	75,0	60,0	57,1	80,0	81,8
<i>Muu kuljetus</i>																				
Kaikki	6	9	11	5	4	5	5	3	5	1	3	0	1	3	0	0	3	2	2	1
Päihtyneet	1	0	2	2	0	1	0	0	0	0	0	0	0	0	0	0	0	0	0	0
Päihtyneet, %	16,7	0,0	18,2	40,0	0,0	20,0	0,0	0,0	0,0	0,0	0,0	-	0,0	0,0	-	-	0,0	0,0	0,0	0,0
<b>Kylmyys</b>																				
Kaikki	16	9	6	15	19	15	9	13	15	12	9	7	10	9	10	11	6	1	7	9
Päihtyneet	14	8	4	9	13	11	7	10	9	5	5	4	6	7	6	6	3	0	3	5
Päihtyneet, %	87,5	88,9	66,7	60,0	68,4	73,3	77,8	76,9	60,0	41,7	55,6	57,1	60,0	77,8	60,0	54,5	50,0	0,0	42,9	55,6
<b>Kuumuus</b>																				
Kaikki	7	5	4	6	4	6	8	6	6	7	10	4	2	7	6	3	2	1	1	1
Päihtyneet	7	4	4	6	4	6	8	6	6	6	10	4	2	6	5	2	1	1	1	1
Päihtyneet, %	100,0	80,0	100,0	100,0	100,0	100,0	100,0	100,0	100,0	85,7	100,0	100,0	100,0	85,7	83,3	66,7	50,0	100,0	100,0	100,0

**Taulukko 27 - Tapaturmaisesti kuolleet 25-44-vuotiaat miehet 1987-2006 tapaturmatyyppin mukaan**  
**Kuolleet yhteensä, päihdyksissä kuolleet sekä päihtyneiden %-osuus**

	1987	1988	1989	1990	1991	1992	1993	1994	1995	1996	1997	1998	1999	2000	2001	2002	2003	2004	2005	2006
<b>Myrkytykset</b>																				
Kaikki	189	223	186	208	202	163	164	149	156	175	122	128	138	144	122	132	119	154	167	162
Päihtyneet	137	149	119	143	123	107	103	87	102	95	62	85	96	104	83	85	72	90	95	86
Päihtyneet, %	72,5	66,8	64,0	68,8	60,9	65,6	62,8	58,4	65,4	54,3	50,8	66,4	69,6	72,2	68,0	64,4	60,5	58,4	56,9	53,1
<i>Alkoholimyrkytykset</i>																				
Kaikki	132	143	119	140	123	105	102	86	102	94	61	82	94	103	82	82	72	90	95	83
Päihtyneet	132	143	119	140	123	105	102	86	102	94	61	82	94	103	82	82	72	90	95	83
Päihtyneet, %	100,0	100,0	100,0	100,0	100,0	100,0	100,0	100,0	100,0	100,0	100,0	100,0	100,0	100,0	100,0	100,0	100,0	100,0	100,0	100,0
<i>Muut myrkytykset</i>																				
Kaikki	57	80	67	68	79	58	62	63	54	81	61	46	44	41	40	50	47	64	72	79
Päihtyneet	5	6	0	3	0	2	1	1	0	1	1	3	2	1	1	3	0	0	0	3
Päihtyneet, %	2,6	2,7	0,0	1,4	0,0	1,2	1,6	1,6	0,0	0,6	0,8	2,3	4,5	0,7	2,5	6,0	0,0	0,0	0,0	3,8
<b>Tulipalo</b>																				
Kaikki	29	23	27	26	25	17	25	15	11	10	17	12	10	24	12	13	12	15	6	11
Päihtyneet	19	18	19	18	21	17	18	13	10	8	16	10	6	17	10	12	9	13	4	9
Päihtyneet, %	65,5	0,0	70,4	69,2	84,0	100,0	72,0	86,7	90,9	80,0	94,1	83,3	60,0	70,8	83,3	92,3	75,0	86,7	66,7	81,8
<i>Rakennuspalo</i>																				
Kaikki	25	19	20	23	21	13	20	14	10	10	16	12	9	18	11	13	11	13	5	10
Päihtyneet	16	15	15	17	19	13	16	12	9	8	15	10	6	13	9	12	9	11	4	8
Päihtyneet, %	64,0	78,9	75,0	73,9	90,5	100,0	80,0	85,7	90,0	80,0	93,8	83,3	66,7	72,2	81,8	92,3	81,8	84,6	80,0	80,0
<i>Muut palot</i>																				
Kaikki	4	4	7	3	4	4	5	1	1	0	1	0	1	6	1	0	1	2	1	1
Päihtyneet	3	3	4	1	2	4	2	1	1	0	1	0	0	4	1	0	0	2	0	1
Päihtyneet, %	75,0	75,0	57,1	33,3	50,0	100,0	40,0	100,0	100,0	-	100,0	-	0,0	66,7	100,0	-	0,0	100,0	0,0	100,0

**Taulukko 27 - Tapaturmaisesti kuolleet 25-44-vuotiaat miehet 1987-2006 tapaturmatyyppin mukaan**  
**Kuolleet yhteensä, päihdyksissä kuolleet sekä päihtyneiden %-osuus**

	1987	1988	1989	1990	1991	1992	1993	1994	1995	1996	1997	1998	1999	2000	2001	2002	2003	2004	2005	2006
<b>Hukkuminen</b>																				
Kaikki	40	60	57	37	43	39	33	47	24	24	50	25	32	21	32	31	28	21	21	25
Päihtyneet	28	46	36	25	24	28	16	31	18	17	35	18	23	17	29	22	22	13	18	13
Päihtyneet, %	70,0	76,7	63,2	67,6	55,8	71,8	48,5	66,0	75,0	70,8	70,0	72,0	71,9	81,0	90,6	71,0	78,6	61,9	85,7	52,0
<b>Tukehtuminen</b>																				
Kaikki	20	15	11	12	11	23	10	9	13	12	13	12	10	8	7	8	7	6	8	2
Päihtyneet	10	8	6	3	3	14	7	5	12	6	11	10	5	4	2	4	7	4	4	1
Päihtyneet, %	50,0	53,3	54,5	25,0	27,3	60,9	70,0	55,6	92,3	50,0	84,6	83,3	50,0	50,0	28,6	50,0	100,0	66,7	50,0	50,0
<i>Ruoan aiheuttama</i>																				
<i>Kaikki</i>	16	12	7	8	7	18	10	8	13	10	10	9	8	4	7	6	6	4	7	2
<i>Päihtyneet</i>	10	7	6	2	3	13	7	5	12	6	9	9	4	4	2	4	6	3	3	1
<i>Päihtyneet, %</i>	62,5	58,3	85,7	25,0	42,9	72,2	70,0	62,5	92,3	60,0	90,0	100,0	50,0	100,0	28,6	66,7	100,0	75,0	42,9	50,0
<i>Muu tukehtuminen</i>																				
<i>Kaikki</i>	4	3	4	4	4	5	0	1	0	2	3	3	2	4	0	2	1	2	1	0
<i>Päihtyneet</i>	0	1	0	1	0	1	0	0	0	0	2	1	1	0	0	0	1	1	1	0
<i>Päihtyneet, %</i>	0,0	33,3	0,0	25,0	0,0	20,0	-	0,0	-	0,0	66,7	33,3	50,0	0,0	-	0,0	100,0	50,0	100,0	-
<b>Kaatuminen / putoaminen</b>																				
Kaikki	51	51	70	59	66	57	54	51	60	47	46	61	45	33	39	24	42	41	26	39
Päihtyneet	21	19	33	25	24	27	26	25	30	26	23	29	23	13	14	11	22	15	12	24
Päihtyneet, %	41,2	37,3	47,1	42,4	36,4	47,4	48,1	49,0	50,0	55,3	50,0	47,5	51,1	39,4	35,9	45,8	52,4	46,2	46,2	61,5
<b>Muut tapaturmat</b>																				
Kaikki	34	37	33	28	32	32	25	32	28	32	23	23	18	20	23	19	19	40	18	14
Päihtyneet	5	5	3	3	4	7	3	6	6	3	1	3	1	2	1	2	1	2	3	3
Päihtyneet, %	14,7	13,5	9,1	10,7	12,5	21,9	12,0	18,8	21,4	9,4	4,3	13,0	5,6	10,0	4,3	10,5	5,3	5,0	16,7	21,4

**Taulukko 28 - Tapaturmaisesti kuolleet 25-44-vuotiaat naiset 1987-2006 tapaturmatyyppin mukaan**  
**Kuolleet yhteensä, päihdyksissä kuolleet sekä päihtyneiden %-osuus**

	1987	1988	1989	1990	1991	1992	1993	1994	1995	1996	1997	1998	1999	2000	2001	2002	2003	2004	2005	2006
<b>Kuljetustapaturmat</b>																				
Kaikki	37	41	53	41	46	37	33	34	26	23	27	25	23	33	25	28	27	26	25	18
Päihtyneet	8	3	6	3	7	10	4	3	8	5	5	3	6	5	4	6	2	6	3	5
Päihtyneet, %	21,6	7,3	11,3	7,3	15,2	27,0	12,1	8,8	30,8	21,7	18,5	12,0	26,1	15,2	16,0	21,4	7,4	23,1	12,0	27,8
<b>Maakuljetus</b>																				
Kaikki	36	39	51	40	45	34	33	33	24	23	25	25	23	30	21	25	26	25	24	18
Päihtyneet	8	2	6	2	6	8	4	2	6	5	5	3	6	5	3	4	2	5	2	5
Päihtyneet, %	22,2	5,1	11,8	5,0	13,3	23,5	12,1	6,1	25,0	21,7	20,0	12,0	26,1	16,7	14,3	16,0	7,7	20,0	8,3	27,8
<b>Vesikuljetus</b>																				
Kaikki	0	2	0	1	0	2	0	1	2	0	0	0	0	0	1	3	0	1	1	0
Päihtyneet	0	1	0	1	0	2	0	1	2	0	0	0	0	0	1	2	0	1	1	0
Päihtyneet, %	-	50,0	-	100,0	-	100,0	-	100,0	100,0	-	-	-	-	-	100,0	66,7	-	100,0	100,0	-
<b>Muu kuljetus</b>																				
Kaikki	1	0	2	0	1	1	0	0	0	0	2	0	0	3	3	0	1	0	0	0
Päihtyneet	0	0	0	0	1	0	0	0	0	0	0	0	0	0	0	0	0	0	0	0
Päihtyneet, %	0,0	-	0,0	-	100,0	0,0	-	-	-	-	0,0	-	-	0,0	0,0	-	0,0	-	-	-
<b>Kylmyys</b>																				
Kaikki	0	3	2	2	2	2	1	6	4	2	2	1	4	2	1	1	0	1	1	3
Päihtyneet	0	2	2	1	0	1	1	4	2	1	0	0	2	2	0	1	0	0	1	1
Päihtyneet, %	-	66,7	100,0	50,0	0,0	50,0	100,0	66,7	50,0	50,0	0,0	0,0	50,0	100,0	0,0	100,0	-	0,0	100,0	33,3
<b>Kuumuus</b>																				
Kaikki	2	0	0	1	1	0	0	1	1	0	0	0	1	0	0	1	0	2	0	0
Päihtyneet	2	0	0	1	1	0	0	1	1	0	0	0	1	0	0	1	0	1	0	0
Päihtyneet, %	100,0	-	-	100,0	100,0	-	-	100,0	100,0	-	-	-	100,0	-	-	100,0	-	50,0	-	-

**Taulukko 28 - Tapaturmaisesti kuolleet 25-44-vuotiaat naiset 1987-2006 tapaturmatyyppin mukaan**  
**Kuolleet yhteensä, päihdyksissä kuolleet sekä päihtyneiden %-osuus**

	1987	1988	1989	1990	1991	1992	1993	1994	1995	1996	1997	1998	1999	2000	2001	2002	2003	2004	2005	2006
<b>Myrkytykset</b>																				
Kaikki	23	20	30	28	37	27	27	24	30	37	29	37	32	33	27	29	21	29	31	35
Päihtyneet	14	13	18	21	22	16	13	12	21	14	10	22	24	22	17	18	15	18	18	21
Päihtyneet, %	60,9	65,0	60,0	75,0	59,5	59,3	48,1	50,0	70,0	37,8	34,5	59,5	75,0	66,7	63,0	62,1	71,4	62,1	58,1	60,0
<i>Alkoholimyrkytykset</i>																				
Kaikki	14	13	18	21	22	16	13	11	21	14	10	20	24	22	17	18	15	18	18	21
Päihtyneet	14	13	18	21	22	16	13	11	21	14	10	20	24	22	17	18	15	18	18	21
Päihtyneet, %	100,0	100,0	100,0	100,0	100,0	100,0	100,0	100,0	100,0	100,0	100,0	100,0	100,0	100,0	100,0	100,0	100,0	100,0	100,0	100,0
<i>Muut myrkytykset</i>																				
Kaikki	9	7	12	7	15	11	14	13	9	23	19	17	8	11	10	11	6	11	13	14
Päihtyneet	0	0	0	0	0	0	0	1	0	0	0	2	0	0	0	0	0	0	0	0
Päihtyneet, %	0,0	0,0	0,0	0,0	0,0	0,0	0,0	7,7	0,0	0,0	0,0	5,4	0,0	0,0	0,0	0,0	0,0	0,0	0,0	0,0
<b>Tulipalo</b>																				
Kaikki	5	7	2	5	4	8	6	5	1	1	4	4	2	4	2	1	4	4	3	6
Päihtyneet	5	4	2	3	3	7	4	3	0	1	2	3	2	2	0	1	3	3	3	5
Päihtyneet, %	100,0	0,0	100,0	60,0	75,0	87,5	66,7	60,0	0,0	100,0	50,0	75,0	100,0	50,0	0,0	100,0	75,0	75,0	100,0	83,3
<i>Rakennuspalo</i>																				
Kaikki	5	6	2	5	4	8	6	4	0	1	2	4	2	4	2	1	4	4	3	6
Päihtyneet	5	4	2	3	3	7	4	3	0	1	1	3	2	2	0	1	3	3	3	5
Päihtyneet, %	100,0	66,7	100,0	60,0	75,0	87,5	66,7	75,0	-	100,0	50,0	75,0	100,0	50,0	0,0	100,0	75,0	75,0	100,0	83,3
<i>Muut palot</i>																				
Kaikki	0	1	0	0	0	0	0	1	1	0	2	0	0	0	0	0	0	0	0	0
Päihtyneet	0	0	0	0	0	0	0	0	0	0	1	0	0	0	0	0	0	0	0	0
Päihtyneet, %	-	0,0	-	-	-	-	-	0,0	0,0	-	50,0	-	-	-	-	-	-	-	-	-

**Taulukko 28 - Tapaturmaisesti kuolleet 25-44-vuotiaat naiset 1987-2006 tapaturmatyyppin mukaan**  
**Kuolleet yhteensä, päihdyksissä kuolleet sekä päihtyneiden %-osuus**

	1987	1988	1989	1990	1991	1992	1993	1994	1995	1996	1997	1998	1999	2000	2001	2002	2003	2004	2005	2006
<b>Hukkuminen</b>																				
Kaikki	5	7	4	7	7	5	1	1	1	2	3	3	2	3	4	7	1	1	6	3
Päihtyneet	3	5	3	4	6	4	1	1	1	0	0	3	2	3	3	5	1	1	4	2
Päihtyneet, %	60,0	71,4	75,0	57,1	85,7	80,0	100,0	100,0	100,0	0,0	0,0	100,0	100,0	100,0	75,0	71,4	100,0	100,0	66,7	66,7
<b>Tukehtuminen</b>																				
Kaikki	2	2	2	5	5	6	2	4	3	3	6	2	4	2	2	0	2	3	3	3
Päihtyneet	0	2	1	3	2	4	2	1	2	0	4	1	3	0	1	0	2	0	1	0
Päihtyneet, %	0,0	100,0	50,0	60,0	40,0	66,7	100,0	25,0	66,7	0,0	66,7	50,0	75,0	0,0	50,0	-	100,0	0,0	33,3	0,0
<i>Ruoan aiheuttama</i>																				
<i>Kaikki</i>	2	2	2	5	5	5	2	4	3	2	6	1	4	2	2	0	2	2	3	2
<i>Päihtyneet</i>	0	2	1	3	2	4	2	1	2	0	4	1	3	0	1	0	2	0	1	0
<i>Päihtyneet, %</i>	0,0	100,0	50,0	60,0	40,0	80,0	100,0	25,0	66,7	0,0	66,7	100,0	75,0	0,0	50,0	-	100,0	0,0	33,3	0,0
<i>Muu tukehtuminen</i>																				
<i>Kaikki</i>	0	0	0	0	0	1	0	0	0	1	0	1	0	0	0	0	0	1	0	1
<i>Päihtyneet</i>	0	0	0	0	0	0	0	0	0	0	0	0	0	0	0	0	0	0	0	0
<i>Päihtyneet, %</i>	-	-	-	-	-	0,0	-	-	-	0,0	-	0,0	-	-	-	-	-	0,0	-	0,0
<b>Kaatuminen / putoaminen</b>																				
Kaikki	7	6	6	7	4	6	3	5	9	9	7	8	5	4	5	5	5	6	5	4
Päihtyneet	1	3	1	1	0	1	1	3	2	3	4	4	2	2	3	3	2	5	3	2
Päihtyneet, %	14,3	50,0	16,7	14,3	0,0	16,7	33,3	60,0	22,2	33,3	57,1	50,0	40,0	50,0	60,0	60,0	40,0	60,0	60,0	50,0
<b>Muut tapaturmat</b>																				
Kaikki	6	6	5	6	5	6	2	7	4	4	3	0	1	2	3	5	2	33	1	0
Päihtyneet	0	0	0	0	1	0	0	1	1	0	0	0	0	0	0	1	0	0	0	0
Päihtyneet, %	0,0	0,0	0,0	0,0	20,0	0,0	0,0	14,3	25,0	0,0	0,0	-	0,0	0,0	0,0	20,0	0,0	0,0	0,0	-

**Taulukko 29 - Tapaturmaisesti kuolleet 45-64-vuotiaat 1987-2006 tapaturmatyyppin mukaan**  
**Kuolleet yhteensä, päihdyksissä kuolleet sekä päihtyneiden %-osuus**

	1987	1988	1989	1990	1991	1992	1993	1994	1995	1996	1997	1998	1999	2000	2001	2002	2003	2004	2005	2006
<b>Kuljetustapaturmat</b>																				
Kaikki	158	187	247	193	177	175	183	164	173	133	166	175	169	155	155	145	146	138	143	137
Päihtyneet	41	52	82	67	57	54	63	61	66	36	52	74	60	54	37	53	51	53	57	58
Päihtyneet, %	25,9	27,8	33,2	34,7	32,2	30,9	34,4	37,2	38,2	27,1	31,3	42,3	35,5	34,8	23,9	36,6	34,9	38,4	39,9	42,3
<i>Maakuljetus</i>																				
Kaikki	117	134	181	146	135	134	127	127	122	107	129	123	128	117	122	115	108	106	110	98
Päihtyneet	17	21	39	40	29	24	28	38	35	17	28	35	28	31	21	31	27	31	37	35
Päihtyneet, %	14,5	15,7	21,5	27,4	21,5	17,9	22,0	29,9	28,7	15,9	21,7	28,5	21,9	26,5	17,2	27,0	25,0	29,2	33,6	35,7
<i>Vesikuljetus</i>																				
Kaikki	37	41	58	40	40	39	50	35	45	25	37	51	41	37	32	28	25	30	27	35
Päihtyneet	24	31	42	25	28	29	35	23	29	19	24	39	32	23	16	22	24	22	20	23
Päihtyneet, %	64,9	75,6	72,4	62,5	70,0	74,4	70,0	65,7	64,4	76,0	64,9	76,5	78,0	62,2	50,0	78,6	96,0	73,3	74,1	65,7
<i>Muu kuljetus</i>																				
Kaikki	4	12	8	7	2	2	6	2	6	1	0	1	0	1	1	2	13	2	6	4
Päihtyneet	0	0	1	2	0	1	0	0	2	0	0	0	0	0	0	0	0	0	0	0
Päihtyneet, %	0,0	0,0	12,5	28,6	0,0	50,0	0,0	0,0	33,3	0,0	-	0,0	-	0,0	0,0	0,0	0,0	0,0	0,0	0,0
<b>Kylmyys</b>																				
Kaikki	22	19	17	12	23	24	23	32	14	23	41	28	32	35	37	38	40	39	33	35
Päihtyneet	13	15	9	8	19	14	14	27	13	12	27	19	24	21	28	26	27	29	20	24
Päihtyneet, %	59,1	78,9	52,9	66,7	82,6	58,3	60,9	84,4	92,9	52,2	65,9	67,9	75,0	60,0	75,7	68,4	67,5	74,4	60,6	68,6
<b>Kuumuus</b>																				
Kaikki	16	12	15	13	16	14	23	15	23	12	18	22	24	21	20	13	16	16	20	19
Päihtyneet	16	10	11	11	13	14	22	13	14	12	18	21	21	18	18	13	15	15	18	17
Päihtyneet, %	100,0	83,3	73,3	84,6	81,3	100,0	95,7	86,7	60,9	100,0	100,0	95,5	87,5	85,7	90,0	100,0	93,8	93,8	90,0	89,5



**Taulukko 29 - Tapaturmaisesti kuolleet 45-64-vuotiaat 1987-2006 tapaturmatyyppin mukaan**  
**Kuolleet yhteensä, päihdyksissä kuolleet sekä päihtyneiden %-osuus**

	1987	1988	1989	1990	1991	1992	1993	1994	1995	1996	1997	1998	1999	2000	2001	2002	2003	2004	2005	2006
<b>Myrkytykset</b>																				
Kaikki	240	283	250	272	240	239	258	263	333	321	292	298	282	287	334	254	338	394	484	503
Päihtyneet	193	227	170	206	173	164	189	182	256	189	170	241	222	231	256	188	261	308	366	393
Päihtyneet, %	80,4	80,2	68,0	75,7	72,1	68,6	73,3	69,2	76,9	58,9	58,2	80,9	78,7	80,5	76,6	74,0	77,2	78,2	75,6	78,1
<i>Alkoholimyrkytykset</i>																				
Kaikki	185	220	168	200	170	163	187	181	253	187	165	234	217	226	254	187	261	305	365	392
Päihtyneet	185	220	168	200	170	163	187	181	253	187	165	234	217	226	254	187	261	305	365	392
Päihtyneet, %	100,0	100,0	100,0	100,0	100,0	100,0	100,0	100,0	100,0	100,0	100,0	100,0	100,0	100,0	100,0	100,0	100,0	100,0	100,0	100,0
<i>Muut myrkytykset</i>																				
Kaikki	55	63	82	72	70	76	71	82	80	134	127	64	65	61	80	67	77	89	119	111
Päihtyneet	8	7	2	6	3	1	2	1	3	2	5	7	5	5	2	1	0	3	1	1
Päihtyneet, %	3,3	2,5	0,8	2,2	1,3	0,4	0,8	0,4	0,9	0,6	1,7	2,3	1,8	1,7	0,6	0,4	0,0	0,8	0,2	0,9
<b>Tulipalo</b>																				
Kaikki	31	37	31	22	36	27	32	39	31	34	28	36	33	27	20	30	39	42	33	52
Päihtyneet	22	25	24	14	21	17	23	28	17	22	20	25	27	12	14	22	30	33	21	45
Päihtyneet, %	71,0	67,6	77,4	63,6	58,3	63,0	71,9	71,8	54,8	64,7	71,4	69,4	81,8	44,4	70,0	73,3	76,9	78,6	63,6	86,5
<i>Rakennuspallo</i>																				
Kaikki	28	29	21	19	30	24	25	33	26	30	24	34	25	25	15	28	37	37	32	46
Päihtyneet	19	23	17	12	19	15	20	26	15	21	19	24	23	12	10	21	28	29	21	44
Päihtyneet, %	67,9	79,3	81,0	63,2	63,3	62,5	80,0	78,8	57,7	70,0	79,2	70,6	92,0	48,0	66,7	75,0	75,7	78,4	65,6	95,7
<i>Muut palot</i>																				
Kaikki	3	8	10	3	6	3	7	6	5	4	4	2	8	2	5	2	2	5	1	6
Päihtyneet	3	2	7	2	2	2	3	2	2	1	1	1	4	0	4	1	2	4	0	1
Päihtyneet, %	100,0	25,0	70,0	66,7	33,3	66,7	42,9	33,3	40,0	25,0	25,0	50,0	50,0	0,0	80,0	50,0	100,0	80,0	0,0	16,7

**Taulukko 29 - Tapaturmaisesti kuolleet 45-64-vuotiaat 1987-2006 tapaturmatyyppin mukaan**  
**Kuolleet yhteensä, päihdyksissä kuolleet sekä päihtyneiden %-osuus**

	1987	1988	1989	1990	1991	1992	1993	1994	1995	1996	1997	1998	1999	2000	2001	2002	2003	2004	2005	2006
<b>Hukkuminen</b>																				
Kaikki	34	79	60	47	71	64	40	52	45	43	79	50	80	63	47	58	64	64	67	62
Päihtyneet	18	50	37	29	34	37	25	33	28	31	48	29	46	42	34	41	42	46	44	43
Päihtyneet, %	52,9	63,3	61,7	61,7	47,9	57,8	62,5	63,5	62,2	72,1	60,8	58,0	57,5	66,7	72,3	70,7	65,6	71,9	65,7	69,4
<b>Tukehtuminen</b>																				
Kaikki	31	32	27	34	25	35	31	39	48	46	34	39	54	54	42	46	49	54	52	31
Päihtyneet	17	15	14	17	8	19	22	20	34	29	19	19	33	28	27	28	32	32	37	12
Päihtyneet, %	54,8	46,9	51,9	50,0	32,0	54,3	71,0	51,3	70,8	63,0	55,9	48,7	61,1	51,9	64,3	60,9	65,3	59,3	71,2	38,7
<i>Ruoan aiheuttama</i>																				
<i>Kaikki</i>	27	28	24	27	24	30	31	32	45	42	28	37	45	48	38	43	44	49	44	24
<i>Päihtyneet</i>	16	13	13	16	8	19	22	17	32	28	17	18	29	26	26	26	29	29	31	9
<i>Päihtyneet, %</i>	59,3	46,4	54,2	59,3	33,3	63,3	71,0	53,1	71,1	66,7	60,7	48,6	64,4	54,2	68,4	60,5	65,9	59,2	70,5	37,5
<i>Muu tukehtuminen</i>																				
<i>Kaikki</i>	4	4	3	7	1	5	0	7	3	4	6	2	9	6	4	3	5	5	8	7
<i>Päihtyneet</i>	1	2	1	1	0	0	0	3	2	1	2	1	4	2	1	2	3	3	6	3
<i>Päihtyneet, %</i>	25,0	50,0	33,3	14,3	0,0	0,0	-	42,9	66,7	25,0	33,3	50,0	44,4	33,3	25,0	66,7	60,0	60,0	75,0	42,9
<b>Kaatuminen / putoaminen</b>																				
Kaikki	104	118	127	134	144	128	127	139	163	151	178	208	206	200	175	207	203	211	279	252
Päihtyneet	44	45	30	33	40	42	49	55	76	54	68	92	80	79	75	86	82	77	132	108
Päihtyneet, %	42,3	38,1	23,6	24,6	27,8	32,8	38,6	39,6	46,6	35,8	38,2	44,2	38,8	39,5	42,9	41,5	40,4	36,5	47,3	42,9
<b>Muut tapaturmat</b>																				
Kaikki	58	42	41	33	56	40	49	54	40	26	39	39	46	39	58	42	51	78	56	61
Päihtyneet	5	2	1	2	2	4	3	0	4	3	4	7	4	6	3	4	6	5	10	8
Päihtyneet, %	8,6	4,8	2,4	6,1	3,6	10,0	6,1	0,0	10,0	11,5	10,3	17,9	8,7	15,4	5,2	9,5	11,8	6,4	17,9	13,1

**Taulukko 30 - Tapaturmaisesti kuolleet 45-64-vuotiaat miehet 1987-2006 tapaturmatyyppin mukaan**  
**Kuolleet yhteensä, päihdyksissä kuolleet sekä päihtyneiden %-osuus**

	1987	1988	1989	1990	1991	1992	1993	1994	1995	1996	1997	1998	1999	2000	2001	2002	2003	2004	2005	2006
<b>Kuljetustapaturmat</b>																				
Kaikki	106	136	187	148	136	130	142	126	143	103	121	148	131	129	113	114	123	112	121	107
Päihtyneet	37	47	76	62	55	48	61	54	63	35	49	71	56	50	32	48	46	50	53	53
Päihtyneet, %	34,9	34,6	40,6	41,9	40,4	36,9	43,0	42,9	44,1	34,0	40,5	48,0	42,7	38,8	28,3	42,1	37,4	44,6	43,8	49,5
<i>Maakuljetus</i>																				
<i>Kaikki</i>	70	85	124	105	95	91	90	93	94	79	88	99	93	93	82	88	88	81	89	71
<i>Päihtyneet</i>	14	17	34	37	27	19	27	34	35	16	26	34	26	27	16	28	24	29	33	31
<i>Päihtyneet, %</i>	20,0	20,0	27,4	35,2	28,4	20,9	30,0	36,6	37,2	20,3	29,5	34,3	28,0	29,0	19,5	31,8	27,3	35,8	37,1	43,7
<i>Vesikuljetus</i>																				
<i>Kaikki</i>	34	39	56	37	39	37	47	31	43	23	33	48	38	35	30	24	22	29	27	32
<i>Päihtyneet</i>	23	30	41	24	28	28	34	20	28	19	23	37	30	23	16	20	22	21	20	22
<i>Päihtyneet, %</i>	67,6	76,9	73,2	64,9	71,8	75,7	72,3	64,5	65,1	82,6	69,7	77,1	78,9	65,7	53,3	83,3	100,0	72,4	74,1	68,8
<i>Muu kuljetus</i>																				
<i>Kaikki</i>	2	12	7	6	2	2	5	2	6	1	0	1	0	1	1	2	13	2	5	4
<i>Päihtyneet</i>	0	0	1	1	0	1	0	0	0	0	0	0	0	0	0	0	0	0	0	0
<i>Päihtyneet, %</i>	0,0	0,0	14,3	16,7	0,0	50,0	0,0	0,0	0,0	0,0	-	0,0	-	0,0	0,0	0,0	0,0	0,0	0,0	0,0
<b>Kylmyys</b>																				
Kaikki	14	18	11	9	19	14	19	28	10	19	36	24	28	32	34	31	33	36	24	29
Päihtyneet	8	15	8	6	15	8	12	24	12	8	22	17	20	19	25	22	23	26	12	19
Päihtyneet, %	57,1	83,3	72,7	66,7	78,9	57,1	63,2	85,7	120,0	42,1	61,1	70,8	71,4	59,4	73,5	71,0	69,7	72,2	50,0	65,5
<b>Kuumuus</b>																				
Kaikki	14	10	13	11	13	12	19	14	19	11	14	18	21	16	16	11	13	11	14	14
Päihtyneet	14	8	10	9	11	12	19	13	10	11	14	17	18	14	15	11	12	11	14	12
Päihtyneet, %	100,0	80,0	76,9	81,8	84,6	100,0	100,0	92,9	52,6	100,0	100,0	94,4	85,7	87,5	93,8	100,0	92,3	100,0	100,0	85,7

**Taulukko 30 - Tapaturmaisesti kuolleet 45-64-vuotiaat miehet 1987-2006 tapaturmatyyppin mukaan**  
**Kuolleet yhteensä, päihdyksissä kuolleet sekä päihtyneiden %-osuus**

	1987	1988	1989	1990	1991	1992	1993	1994	1995	1996	1997	1998	1999	2000	2001	2002	2003	2004	2005	2006
<b>Myrkytykset</b>																				
Kaikki	205	243	191	230	190	189	217	216	279	255	221	233	222	221	250	196	247	279	356	365
Päihtyneet	165	198	132	179	142	139	161	153	222	155	135	196	176	182	199	156	197	237	287	295
Päihtyneet, %	80,5	81,5	69,1	77,8	74,7	73,5	74,2	70,8	79,6	60,8	61,1	84,1	79,3	82,4	79,6	79,6	79,8	84,9	80,6	80,8
<i>Alkoholimyrkytykset</i>																				
Kaikki	157	192	131	174	139	138	159	152	220	153	130	189	172	180	198	155	197	234	286	294
Päihtyneet	157	192	131	174	139	138	159	152	220	153	130	189	172	180	198	155	197	234	286	294
Päihtyneet, %	100,0	100,0	100,0	100,0	100,0	100,0	100,0	100,0	100,0	100,0	100,0	100,0	100,0	100,0	100,0	100,0	100,0	100,0	100,0	100,0
<i>Muut myrkytykset</i>																				
Kaikki	48	51	60	56	51	51	58	64	59	102	91	44	50	41	52	41	50	45	70	71
Päihtyneet	8	6	1	5	3	1	2	1	2	2	5	7	4	2	1	1	0	3	1	1
Päihtyneet, %	3,9	2,5	0,5	2,2	1,6	0,5	0,9	0,5	0,7	0,8	2,3	3,0	1,8	0,9	0,4	0,5	0,0	1,1	0,3	1,4
<b>Tulipalo</b>																				
Kaikki	27	34	24	19	30	21	32	29	22	26	20	31	30	24	14	25	36	32	27	41
Päihtyneet	21	24	19	13	18	13	23	22	15	18	16	21	26	11	11	17	28	26	16	37
Päihtyneet, %	77,8	70,6	79,2	68,4	60,0	61,9	71,9	75,9	68,2	69,2	80,0	67,7	86,7	45,8	78,6	68,0	77,8	81,3	59,3	90,2
<i>Rakennuspallo</i>																				
Kaikki	24	27	18	16	26	18	25	25	18	23	16	29	23	22	12	23	34	28	26	38
Päihtyneet	18	22	14	11	17	11	20	20	13	17	15	20	22	11	9	16	26	22	16	37
Päihtyneet, %	75,0	81,5	77,8	68,8	65,4	61,1	80,0	80,0	72,2	73,9	93,8	69,0	95,7	50,0	75,0	69,6	76,5	78,6	61,5	97,4
<i>Muut palot</i>																				
Kaikki	3	7	6	3	4	3	7	4	4	3	4	2	7	2	2	2	2	4	1	3
Päihtyneet	3	2	5	2	1	2	3	2	2	1	1	1	4	0	2	1	2	4	0	0
Päihtyneet, %	100,0	28,6	83,3	66,7	25,0	66,7	42,9	50,0	50,0	33,3	25,0	50,0	57,1	0,0	100,0	50,0	100,0	100,0	0,0	0,0

**Taulukko 30 - Tapaturmaisesti kuolleet 45-64-vuotiaat miehet 1987-2006 tapaturmatyyppin mukaan**  
**Kuolleet yhteensä, päihdyksissä kuolleet sekä päihtyneiden %-osuus**

	1987	1988	1989	1990	1991	1992	1993	1994	1995	1996	1997	1998	1999	2000	2001	2002	2003	2004	2005	2006
<b>Hukkuminen</b>																				
Kaikki	34	67	52	41	63	51	35	43	39	34	70	44	57	51	39	51	54	50	61	47
Päihtyneet	18	45	34	26	31	31	21	29	25	25	42	24	40	37	28	35	37	36	41	32
Päihtyneet, %	52,9	67,2	65,4	63,4	49,2	60,8	60,0	67,4	64,1	73,5	60,0	54,5	70,2	72,5	71,8	68,6	68,5	72,0	67,2	68,1
<b>Tukehtuminen</b>																				
Kaikki	18	23	19	28	15	23	21	25	43	38	25	26	46	35	30	32	40	40	34	23
Päihtyneet	13	11	11	14	6	15	16	16	32	26	17	16	28	21	24	21	26	22	27	10
Päihtyneet, %	72,2	47,8	57,9	50,0	40,0	65,2	76,2	64,0	74,4	68,4	68,0	61,5	60,9	60,0	80,0	65,6	65,0	55,0	79,4	43,5
<i>Ruoan aiheuttama</i>																				
<i>Kaikki</i>	16	20	16	22	14	19	21	20	40	35	20	24	37	31	27	30	35	36	26	18
<i>Päihtyneet</i>	12	10	10	13	6	15	16	14	30	26	15	15	24	19	23	19	23	20	21	8
<i>Päihtyneet, %</i>	75,0	50,0	62,5	59,1	42,9	78,9	76,2	70,0	75,0	74,3	75,0	62,5	64,9	61,3	85,2	63,3	65,7	55,6	80,8	44,4
<i>Muu tukehtuminen</i>																				
<i>Kaikki</i>	2	3	3	6	1	4	0	5	3	3	5	2	9	4	3	2	5	4	8	5
<i>Päihtyneet</i>	1	1	1	1	0	0	0	2	2	0	2	1	4	2	1	2	3	2	6	2
<i>Päihtyneet, %</i>	50,0	33,3	33,3	16,7	0,0	0,0	-	40,0	66,7	0,0	40,0	50,0	44,4	50,0	33,3	100,0	60,0	50,0	75,0	40,0
<b>Kaatuminen / putoaminen</b>																				
Kaikki	84	98	102	107	119	103	108	120	138	131	151	178	173	158	141	177	169	169	236	215
Päihtyneet	38	40	29	29	36	37	44	49	66	48	62	81	67	66	65	78	67	62	120	96
Päihtyneet, %	45,2	40,8	28,4	27,1	30,3	35,9	40,7	40,8	47,8	36,6	41,1	45,5	38,7	41,8	46,1	44,1	39,6	36,7	50,8	44,7
<b>Muut tapaturmat</b>																				
Kaikki	53	37	34	24	44	33	39	43	32	22	35	37	50	39	52	35	45	60	44	56
Päihtyneet	5	2	1	2	1	3	3	0	3	2	3	5	4	5	3	3	6	4	8	6
Päihtyneet, %	9,4	5,4	2,9	8,3	2,3	9,1	7,7	0,0	9,4	9,1	8,6	13,5	8,0	12,8	5,8	8,6	13,3	6,7	18,2	10,7

**Taulukko 31 - Tapaturmaisesti kuolleet 45-64-vuotiaat naiset 1987-2006 tapaturmatyyppin mukaan**  
**Kuolleet yhteensä, päihdyksissä kuolleet sekä päihtyneiden %-osuus**

	1987	1988	1989	1990	1991	1992	1993	1994	1995	1996	1997	1998	1999	2000	2001	2002	2003	2004	2005	2006
<b>Kuljetustapaturmat</b>																				
Kaikki	52	51	60	45	41	45	41	38	30	30	45	27	38	26	42	31	23	26	22	30
Päihtyneet	4	5	6	5	2	6	2	7	3	1	3	3	4	4	5	5	5	3	4	5
Päihtyneet, %	7,7	9,8	10,0	11,1	4,9	13,3	4,9	18,4	10,0	3,3	6,7	11,1	10,5	15,4	11,9	16,1	21,7	11,5	18,2	16,7
<b>Maakuljetus</b>																				
Kaikki	47	49	57	41	40	43	37	34	28	28	41	24	35	24	40	27	20	25	21	27
Päihtyneet	3	4	5	3	2	5	1	4	2	1	2	1	2	4	5	3	3	2	4	4
Päihtyneet, %	6,4	8,2	8,8	7,3	5,0	11,6	2,7	11,8	7,1	3,6	4,9	4,2	5,7	16,7	12,5	11,1	15,0	8,0	19,0	14,8
<b>Vesikuljetus</b>																				
Kaikki	3	2	2	3	1	2	3	4	2	2	4	3	3	2	2	4	3	1	0	3
Päihtyneet	1	1	1	1	0	1	1	3	1	0	1	2	2	0	0	2	2	1	0	1
Päihtyneet, %	33,3	50,0	50,0	33,3	0,0	50,0	33,3	75,0	50,0	0,0	25,0	66,7	66,7	0,0	0,0	50,0	66,7	100,0	-	33,3
<b>Muu kuljetus</b>																				
Kaikki	2	0	1	1	0	0	1	0	0	0	0	0	0	0	0	0	0	0	1	0
Päihtyneet	0	0	0	1	0	0	0	0	0	0	0	0	0	0	0	0	0	0	0	0
Päihtyneet, %	0,0	-	0,0	100,0	-	-	0,0	-	-	-	-	-	-	-	-	-	-	-	0,0	-
<b>Kylmyys</b>																				
Kaikki	8	1	6	3	4	10	4	4	3	4	5	4	4	3	3	7	7	3	9	6
Päihtyneet	5	0	1	2	4	6	2	3	1	4	5	2	4	2	3	4	4	3	8	5
Päihtyneet, %	62,5	0,0	16,7	66,7	100,0	60,0	50,0	75,0	33,3	100,0	100,0	50,0	100,0	66,7	100,0	57,1	57,1	100,0	88,9	83,3
<b>Kuumuus</b>																				
Kaikki	2	2	2	2	3	2	4	1	4	1	4	4	3	5	4	2	3	5	6	5
Päihtyneet	2	2	1	2	2	2	3	0	4	1	4	4	3	4	3	2	3	4	4	5
Päihtyneet, %	100,0	100,0	50,0	100,0	66,7	100,0	75,0	0,0	100,0	100,0	100,0	100,0	100,0	80,0	75,0	100,0	100,0	80,0	66,7	100,0

**Taulukko 31 - Tapaturmaisesti kuolleet 45-64-vuotiaat naiset 1987-2006 tapaturmatyyppin mukaan**  
**Kuolleet yhteensä, päihdyksissä kuolleet sekä päihtyneiden %-osuus**

	1987	1988	1989	1990	1991	1992	1993	1994	1995	1996	1997	1998	1999	2000	2001	2002	2003	2004	2005	2006
<b>Myrkytykset</b>																				
Kaikki	35	40	59	42	50	50	41	47	54	66	71	65	60	66	84	58	91	115	128	138
Päihtyneet	28	29	38	27	31	25	28	29	34	34	35	45	46	49	57	32	64	71	79	98
Päihtyneet, %	80,0	72,5	64,4	64,3	62,0	50,0	68,3	61,7	63,0	51,5	49,3	69,2	76,7	74,2	67,9	55,2	70,3	61,7	61,7	71,0
<i>Alkoholimyrkytykset</i>																				
Kaikki	28	28	37	26	31	25	28	29	33	34	35	45	45	46	56	32	64	71	79	98
Päihtyneet	28	28	37	26	31	25	28	29	33	34	35	45	45	46	56	32	64	71	79	98
Päihtyneet, %	100,0	100,0	100,0	100,0	100,0	100,0	100,0	100,0	100,0	100,0	100,0	100,0	100,0	100,0	100,0	100,0	100,0	100,0	100,0	100,0
<i>Muut myrkytykset</i>																				
Kaikki	7	12	22	16	19	25	13	18	21	32	36	20	15	20	28	26	27	44	49	40
Päihtyneet	0	1	1	1	0	0	0	0	1	0	0	0	1	3	1	0	0	0	0	0
Päihtyneet, %	0,0	2,5	1,7	2,4	0,0	0,0	0,0	0,0	1,9	0,0	0,0	0,0	1,7	4,5	1,2	0,0	0,0	0,0	0,0	0,0
<b>Tulipalo</b>																				
Kaikki	4	3	7	3	6	6	0	10	9	8	8	5	3	3	6	5	3	10	6	11
Päihtyneet	1	1	5	1	3	4	0	6	2	4	4	4	1	1	3	5	2	7	5	8
Päihtyneet, %	25,0	33,3	71,4	33,3	50,0	66,7	-	60,0	22,2	50,0	50,0	80,0	33,3	33,3	50,0	100,0	66,7	70,0	83,3	72,7
<i>Rakennuspallo</i>																				
Kaikki	4	2	3	3	4	6	0	8	8	7	8	5	2	3	3	5	3	9	6	8
Päihtyneet	1	1	3	1	2	4	0	6	2	4	4	4	1	1	1	5	2	7	5	7
Päihtyneet, %	25,0	50,0	100,0	33,3	50,0	66,7	-	75,0	25,0	57,1	50,0	80,0	50,0	33,3	33,3	100,0	66,7	77,8	83,3	87,5
<i>Muut palot</i>																				
Kaikki	0	1	4	0	2	0	0	2	1	1	0	0	1	0	3	0	0	1	0	3
Päihtyneet	0	0	2	0	1	0	0	0	0	0	0	0	0	0	2	0	0	0	0	1
Päihtyneet, %	-	0,0	50,0	-	50,0	-	-	0,0	0,0	0,0	-	-	0,0	-	66,7	-	-	0,0	-	33,3

**Taulukko 31 - Tapaturmaisesti kuolleet 45-64-vuotiaat naiset 1987-2006 tapaturmatyyppin mukaan**  
**Kuolleet yhteensä, päihdyksissä kuolleet sekä päihtyneiden %-osuus**

	1987	1988	1989	1990	1991	1992	1993	1994	1995	1996	1997	1998	1999	2000	2001	2002	2003	2004	2005	2006
<b>Hukkuminen</b>																				
Kaikki	0	12	8	6	8	13	5	9	6	9	9	6	13	12	8	7	10	14	6	15
Päihtyneet	0	5	3	3	3	6	4	4	3	6	6	5	6	5	6	6	5	10	3	11
Päihtyneet, %	-	41,7	37,5	50,0	37,5	46,2	80,0	44,4	50,0	66,7	66,7	83,3	46,2	41,7	75,0	85,7	50,0	71,4	50,0	73,3
<b>Tukehtuminen</b>																				
Kaikki	13	9	8	6	10	12	10	14	5	8	9	13	8	19	12	14	9	14	18	8
Päihtyneet	4	4	3	3	2	4	6	4	2	3	2	3	5	7	3	7	6	10	10	2
Päihtyneet, %	30,8	44,4	37,5	50,0	20,0	33,3	60,0	28,6	40,0	37,5	22,2	23,1	62,5	36,8	25,0	50,0	66,7	71,4	55,6	25,0
<i>Ruoan aiheuttama</i>																				
<i>Kaikki</i>	11	8	8	5	10	11	10	12	5	7	8	13	8	17	11	13	9	13	18	6
<i>Päihtyneet</i>	4	3	3	3	2	4	6	3	2	2	2	3	5	7	3	7	6	9	10	1
<i>Päihtyneet, %</i>	36,4	37,5	37,5	60,0	20,0	36,4	60,0	25,0	40,0	28,6	25,0	23,1	62,5	41,2	27,3	53,8	66,7	69,2	55,6	16,7
<i>Muu tukehtuminen</i>																				
<i>Kaikki</i>	2	1	0	1	0	1	0	2	0	1	1	0	0	2	1	1	0	1	0	2
<i>Päihtyneet</i>	0	1	0	0	0	0	0	1	0	1	0	0	0	0	0	0	0	1	0	1
<i>Päihtyneet, %</i>	0,0	100,0	-	0,0	-	0,0	-	50,0	-	100,0	0,0	-	-	0,0	0,0	0,0	-	100,0	-	50,0
<b>Kaatuminen / putoaminen</b>																				
Kaikki	20	20	25	27	25	25	19	19	25	20	27	30	33	42	34	30	34	42	43	37
Päihtyneet	6	5	1	4	4	5	5	6	10	6	6	11	13	13	10	8	15	15	12	12
Päihtyneet, %	30,0	25,0	4,0	14,8	16,0	20,0	26,3	31,6	40,0	30,0	22,2	36,7	39,4	31,0	29,4	26,7	44,1	35,7	27,9	32,4
<b>Muut tapaturmat</b>																				
Kaikki	5	5	7	9	12	7	10	11	9	4	4	2	6	0	6	7	6	18	12	5
Päihtyneet	0	0	0	0	1	1	0	0	1	1	1	2	0	1	0	1	0	1	2	2
Päihtyneet, %	0,0	0,0	0,0	0,0	8,3	14,3	0,0	0,0	11,1	25,0	25,0	100,0	0,0	-	0,0	14,3	0,0	5,6	16,7	40,0



**Taulukko 32 - Tapaturmaisesti kuolleet yli 65-vuotiaat 1987-2006 tapaturmatyyppin mukaan**  
**Kuolleet yhteensä, päihdyksissä kuolleet sekä päihtyneiden %-osuus**

	1987	1988	1989	1990	1991	1992	1993	1994	1995	1996	1997	1998	1999	2000	2001	2002	2003	2004	2005	2006
<b>Kuljetustapaturmat</b>																				
Kaikki	172	190	222	193	189	194	157	151	161	125	163	152	137	132	140	155	140	135	124	118
Päihtyneet	9	11	10	9	6	9	16	14	21	6	8	10	14	7	16	10	17	13	14	15
Päihtyneet, %	5,2	5,8	4,5	4,7	3,2	4,6	10,2	9,3	13,0	4,8	4,9	6,6	10,2	5,3	11,4	6,5	12,1	9,6	11,3	12,7
<b>Maakuljetus</b>																				
Kaikki	165	179	205	180	175	186	141	135	144	119	155	138	125	122	122	133	122	122	110	96
Päihtyneet	7	8	5	6	3	5	6	9	15	4	6	5	6	4	9	5	7	10	6	5
Päihtyneet, %	4,2	4,5	2,4	3,3	1,7	2,7	4,3	6,7	10,4	3,4	3,9	3,6	4,8	3,3	7,4	3,8	5,7	8,2	5,5	5,2
<b>Vesikuljetus</b>																				
Kaikki	5	11	15	11	12	8	16	16	17	6	8	14	12	10	18	22	17	11	14	22
Päihtyneet	2	3	5	3	3	4	10	5	6	2	2	5	8	3	7	5	10	3	8	10
Päihtyneet, %	40,0	27,3	33,3	27,3	25,0	50,0	62,5	31,3	35,3	33,3	25,0	35,7	66,7	30,0	38,9	22,7	58,8	27,3	57,1	45,5
<b>Muu kuljetus</b>																				
Kaikki	2	0	2	2	2	0	0	0	0	0	0	0	0	0	0	0	1	2	0	0
Päihtyneet	2	0	2	2	2	0	0	0	0	0	0	0	0	0	0	0	1	2	0	0
Päihtyneet, %	100,0	-	100,0	100,0	100,0	-	-	-	-	-	-	-	-	-	-	-	100,0	100,0	-	-
<b>Kylmyys</b>																				
Kaikki	17	20	16	13	23	21	10	18	23	18	25	22	25	26	24	23	28	23	25	36
Päihtyneet	5	4	1	5	5	7	2	6	7	5	5	2	6	8	10	7	5	4	8	17
Päihtyneet, %	29,4	20,0	6,3	38,5	21,7	33,3	20,0	33,3	30,4	27,8	20,0	9,1	24,0	30,8	41,7	30,4	17,9	17,4	32,0	47,2
<b>Kuumuus</b>																				
Kaikki	5	7	11	6	6	11	10	6	11	11	7	14	4	13	8	12	12	21	12	19
Päihtyneet	3	2	4	5	3	6	7	4	3	7	4	7	3	10	5	7	3	9	5	11
Päihtyneet, %	60,0	28,6	36,4	83,3	50,0	54,5	70,0	66,7	27,3	63,6	57,1	50,0	75,0	76,9	62,5	58,3	25,0	42,9	41,7	57,9

**Taulukko 32 - Tapaturmaisesti kuolleet yli 65-vuotiaat 1987-2006 tapaturmatyyppin mukaan**  
**Kuolleet yhteensä, päihdyksissä kuolleet sekä päihtyneiden %-osuus**

	1987	1988	1989	1990	1991	1992	1993	1994	1995	1996	1997	1998	1999	2000	2001	2002	2003	2004	2005	2006
<b>Myrkytykset</b>																				
Kaikki	62	47	50	51	42	55	46	61	63	83	64	79	64	58	70	67	70	94	89	112
Päihtyneet	40	32	31	36	20	33	33	40	43	50	37	43	44	38	45	40	47	65	60	77
Päihtyneet, %	64,5	68,1	62,0	70,6	47,6	60,0	71,7	65,6	68,3	60,2	57,8	54,4	68,8	65,5	64,3	59,7	67,1	69,1	67,4	68,8
<i>Alkoholimyrkytykset</i>																				
Kaikki	35	31	30	33	20	31	32	38	43	50	37	42	41	37	43	39	45	64	58	75
Päihtyneet	0	0	0	0	0	0	0	0	0	0	0	0	0	0	0	0	0	0	0	75
Päihtyneet, %	0,0	0,0	0,0	0,0	0,0	0,0	0,0	0,0	0,0	0,0	0,0	0,0	0,0	0,0	0,0	0,0	0,0	0,0	0,0	100,0
<i>Muut myrkytykset</i>																				
Kaikki	27	16	20	18	22	24	14	23	20	33	27	37	23	21	27	28	25	30	31	37
Päihtyneet	5	1	1	3	0	2	1	2	0	0	0	1	3	1	2	1	2	1	2	2
Päihtyneet, %	8,1	2,1	2,0	5,9	0,0	3,6	2,2	3,3	0,0	0,0	0,0	1,3	4,7	1,7	2,9	1,5	2,9	1,1	2,2	5,4
<b>Tulipalo</b>																				
Kaikki	25	22	23	27	37	9	34	33	27	31	39	25	20	12	16	15	26	28	22	33
Päihtyneet	8	7	6	9	11	3	10	9	4	6	9	4	4	3	6	3	7	8	7	17
Päihtyneet, %	32,0	31,8	26,1	33,3	29,7	33,3	29,4	27,3	14,8	19,4	23,1	16,0	20,0	25,0	37,5	20,0	26,9	28,6	31,8	51,5
<i>Rakennuspallo</i>																				
Kaikki	20	14	14	20	29	5	29	21	15	22	30	16	15	11	13	15	22	22	16	30
Päihtyneet	8	6	5	8	10	2	9	5	3	5	9	4	2	3	5	3	7	8	7	16
Päihtyneet, %	40,0	42,9	35,7	40,0	34,5	40,0	31,0	23,8	20,0	22,7	30,0	25,0	13,3	27,3	38,5	20,0	31,8	36,4	43,8	53,3
<i>Muut palot</i>																				
Kaikki	5	8	9	7	8	4	5	12	12	9	9	9	5	1	3	0	4	6	6	3
Päihtyneet	0	1	1	1	1	1	1	4	1	1	0	0	2	0	1	0	0	0	0	1
Päihtyneet, %	0,0	12,5	11,1	14,3	12,5	25,0	20,0	33,3	8,3	11,1	0,0	0,0	40,0	0,0	33,3	-	0,0	0,0	0,0	33,3

**Taulukko 32 - Tapaturmaisesti kuolleet yli 65-vuotiaat 1987-2006 tapaturmatyyppin mukaan**  
**Kuolleet yhteensä, päihdyksissä kuolleet sekä päihtyneiden %-osuus**

	1987	1988	1989	1990	1991	1992	1993	1994	1995	1996	1997	1998	1999	2000	2001	2002	2003	2004	2005	2006
<b>Hukkuminen</b>																				
Kaikki	19	29	23	23	32	44	23	32	23	25	34	27	46	35	43	40	35	42	32	35
Päihtyneet	5	7	5	6	8	14	7	10	9	7	16	10	17	8	16	20	15	15	14	15
Päihtyneet, %	26,3	24,1	21,7	26,1	25,0	31,8	30,4	31,3	39,1	28,0	47,1	37,0	37,0	22,9	37,2	50,0	42,9	35,7	43,8	42,9
<b>Tukehtuminen</b>																				
Kaikki	27	46	24	29	23	28	23	33	36	24	29	48	43	42	49	44	42	64	40	41
Päihtyneet	7	6	3	4	4	4	3	7	7	6	6	10	6	8	6	7	9	12	11	5
Päihtyneet, %	25,9	13,0	12,5	13,8	17,4	14,3	13,0	21,2	19,4	25,0	20,7	20,8	14,0	19,0	12,2	15,9	21,4	18,8	27,5	12,2
<i>Ruoan aiheuttama</i>																				
<i>Kaikki</i>	23	41	23	27	18	27	19	28	34	22	28	44	39	37	40	40	35	59	39	34
<i>Päihtyneet</i>	7	5	2	4	4	4	2	6	7	6	6	9	6	7	4	6	7	11	11	4
<i>Päihtyneet, %</i>	30,4	12,2	8,7	14,8	22,2	14,8	10,5	21,4	20,6	27,3	21,4	20,5	15,4	18,9	10,0	15,0	20,0	18,6	28,2	11,8
<i>Muu tukehtuminen</i>																				
<i>Kaikki</i>	4	5	1	2	5	1	4	5	2	2	1	4	4	5	9	4	7	5	1	7
<i>Päihtyneet</i>	0	1	1	0	0	0	1	1	0	0	0	1	0	1	2	1	2	1	0	1
<i>Päihtyneet, %</i>	0,0	20,0	100,0	0,0	0,0	0,0	25,0	20,0	0,0	0,0	0,0	25,0	0,0	20,0	22,2	25,0	28,6	20,0	0,0	14,3
<b>Kaatuminen / putoaminen</b>																				
Kaikki	572	580	617	640	637	631	684	665	674	742	796	909	750	809	813	878	928	863	922	875
Päihtyneet	13	25	17	17	20	25	29	28	20	24	29	29	20	24	26	25	34	40	35	43
Päihtyneet, %	2,3	4,3	2,8	2,7	3,1	4,0	4,2	4,2	3,0	3,2	3,6	3,2	2,7	3,0	3,2	2,8	3,7	4,6	3,8	4,9
<b>Muut tapaturmat</b>																				
Kaikki	74	84	75	89	62	91	78	54	77	57	61	60	59	71	52	70	64	75	75	65
Päihtyneet	0	3	0	0	3	0	0	3	0	0	1	1	1	0	1	1	3	4	5	1
Päihtyneet, %	0,0	3,6	0,0	0,0	4,8	0,0	0,0	5,6	0,0	0,0	1,6	1,7	1,7	0,0	1,9	1,4	4,7	5,3	6,7	1,5

**Taulukko 33 - Tapaturmaisesti kuolleet yli 65-vuotiaat miehet 1987-2006 tapaturmatyyppin mukaan**  
**Kuolleet yhteensä, päihdyksissä kuolleet sekä päihtyneiden %-osuus**

	1987	1988	1989	1990	1991	1992	1993	1994	1995	1996	1997	1998	1999	2000	2001	2002	2003	2004	2005	2006
<b>Kuljetustapaturmat</b>																				
Kaikki	97	119	134	126	106	101	87	89	111	74	101	96	93	81	90	113	86	83	90	83
Päihtyneet	9	11	10	9	6	9	15	14	20	4	7	10	14	7	14	10	16	11	13	15
Päihtyneet, %	9,3	9,2	7,5	7,1	5,7	8,9	17,2	15,7	18,0	5,4	6,9	10,4	15,1	8,6	15,6	8,8	18,6	13,3	14,4	18,1
<b>Maakuljetus</b>																				
Kaikki	90	109	118	113	93	93	72	74	94	68	93	83	81	71	74	91	68	70	76	61
Päihtyneet	7	8	5	6	3	5	6	9	14	2	5	5	6	4	9	5	6	8	5	5
Päihtyneet, %	7,8	7,3	4,2	5,3	3,2	5,4	8,3	12,2	14,9	2,9	5,4	6,0	7,4	5,6	12,2	5,5	8,8	11,4	6,6	8,2
<b>Vesikuljetus</b>																				
Kaikki	5	10	14	11	11	8	15	15	17	6	8	13	12	10	16	22	17	11	14	22
Päihtyneet	2	3	5	3	3	4	9	5	6	2	2	5	8	3	5	5	10	3	8	10
Päihtyneet, %	40,0	30,0	35,7	27,3	27,3	50,0	60,0	33,3	35,3	33,3	25,0	38,5	66,7	30,0	31,3	22,7	58,8	27,3	57,1	45,5
<b>Muu kuljetus</b>																				
Kaikki	2	0	2	2	2	0	0	0	0	0	0	0	0	0	0	0	1	2	0	0
Päihtyneet	0	0	0	0	0	0	0	0	0	0	0	0	0	0	0	0	0	0	0	0
Päihtyneet, %	0,0	-	0,0	0,0	0,0	-	-	-	-	-	-	-	-	-	-	-	0,0	0,0	-	-
<b>Kylmyys</b>																				
Kaikki	7	12	7	9	15	15	4	12	14	9	15	11	13	15	14	13	16	12	18	24
Päihtyneet	4	4	1	5	5	7	1	6	6	3	4	2	3	7	9	6	3	3	7	15
Päihtyneet, %	57,1	33,3	14,3	55,6	33,3	46,7	25,0	50,0	42,9	33,3	26,7	18,2	23,1	46,7	64,3	46,2	18,8	25,0	38,9	62,5
<b>Kuumuus</b>																				
Kaikki	4	4	4	6	4	8	4	4	4	6	5	11	3	12	6	9	10	14	10	10
Päihtyneet	3	2	2	5	3	5	4	3	2	6	4	5	3	9	4	7	3	8	5	6
Päihtyneet, %	75,0	50,0	50,0	83,3	75,0	62,5	100,0	75,0	50,0	100,0	80,0	45,5	100,0	75,0	66,7	77,8	30,0	57,1	50,0	60,0

**Taulukko 33 - Tapaturmaisesti kuolleet yli 65-vuotiaat miehet 1987-2006 tapaturmatyyppin mukaan**  
**Kuolleet yhteensä, päihdyksissä kuolleet sekä päihtyneiden %-osuus**

	1987	1988	1989	1990	1991	1992	1993	1994	1995	1996	1997	1998	1999	2000	2001	2002	2003	2004	2005	2006
<b>Myrkytykset</b>																				
Kaikki	40	32	36	40	29	36	36	43	48	56	48	50	45	39	39	41	43	70	57	73
Päihtyneet	29	24	23	29	15	26	29	33	38	40	32	34	35	26	28	29	32	54	45	56
Päihtyneet, %	72,5	75,0	63,9	72,5	51,7	72,2	80,6	76,7	79,2	71,4	66,7	68,0	77,8	66,7	71,8	70,7	74,4	77,1	78,9	76,7
<i>Alkoholimyrkytykset</i>																				
Kaikki	25	23	22	26	15	25	28	33	38	40	32	34	32	26	26	28	30	53	44	54
Päihtyneet	25	23	22	26	15	25	28	33	38	40	32	34	32	26	26	28	30	53	44	54
Päihtyneet, %	100,0	100,0	100,0	100,0	100,0	100,0	100,0	100,0	100,0	100,0	100,0	100,0	100,0	100,0	100,0	100,0	100,0	100,0	100,0	100,0
<i>Muut myrkytykset</i>																				
Kaikki	15	9	14	14	14	11	8	10	10	16	16	16	13	13	13	13	13	17	13	19
Päihtyneet	4	1	1	3	0	1	1	0	0	0	0	0	3	0	2	1	2	1	1	2
Päihtyneet, %	10,0	3,1	2,8	7,5	0,0	2,8	2,8	0,0	0,0	0,0	0,0	0,0	6,7	0,0	5,1	2,4	4,7	1,4	1,8	10,5
<b>Tulipalo</b>																				
Kaikki	14	16	11	13	23	6	18	15	16	17	21	14	14	8	13	8	17	12	15	24
Päihtyneet	7	7	4	5	9	3	7	6	4	5	7	3	4	2	6	0	7	6	5	13
Päihtyneet, %	50,0	43,8	36,4	38,5	39,1	50,0	38,9	40,0	25,0	29,4	33,3	21,4	28,6	25,0	46,2	0,0	41,2	50,0	33,3	54,2
<i>Rakennuspalo</i>																				
Kaikki	13	10	7	9	18	4	17	10	8	12	16	7	10	8	11	8	15	11	12	21
Päihtyneet	7	6	3	5	8	2	7	4	3	4	7	3	2	2	5	0	7	6	5	12
Päihtyneet, %	53,8	60,0	42,9	55,6	44,4	50,0	41,2	40,0	37,5	33,3	43,8	42,9	20,0	25,0	45,5	0,0	46,7	54,5	41,7	57,1
<i>Muut palot</i>																				
Kaikki	1	6	4	4	5	2	1	5	8	5	5	7	4	0	2	0	2	1	3	3
Päihtyneet	0	1	1	0	1	1	0	2	1	1	0	0	2	0	1	0	0	0	0	1
Päihtyneet, %	0,0	16,7	25,0	0,0	20,0	50,0	0,0	40,0	12,5	20,0	0,0	0,0	50,0	-	50,0	-	0,0	0,0	0,0	33,3

**Taulukko 33 - Tapaturmaisesti kuolleet yli 65-vuotiaat miehet 1987-2006 tapaturmatyyppin mukaan**  
**Kuolleet yhteensä, päihdyksissä kuolleet sekä päihtyneiden %-osuus**

	1987	1988	1989	1990	1991	1992	1993	1994	1995	1996	1997	1998	1999	2000	2001	2002	2003	2004	2005	2006
<b>Hukkuminen</b>																				
Kaikki	13	23	19	17	22	33	20	27	16	21	26	24	29	27	36	31	28	30	28	26
Päihtyneet	5	7	5	5	8	13	7	10	8	7	13	10	14	8	12	15	14	12	13	11
Päihtyneet, %	38,5	30,4	26,3	29,4	36,4	39,4	35,0	37,0	50,0	33,3	50,0	41,7	48,3	29,6	33,3	48,4	50,0	40,0	46,4	42,3
<b>Tukehtuminen</b>																				
Kaikki	15	24	13	9	15	12	10	23	16	9	18	29	22	28	29	17	21	37	21	17
Päihtyneet	6	5	2	3	3	3	3	7	6	3	5	7	5	6	6	3	7	10	7	3
Päihtyneet, %	40,0	20,8	15,4	33,3	20,0	25,0	30,0	30,4	37,5	33,3	27,8	24,1	22,7	21,4	20,7	17,6	33,3	27,0	33,3	17,6
<i>Ruoan aiheuttama</i>																				
<i>Kaikki</i>	13	22	13	9	12	11	8	19	15	8	18	26	21	26	24	15	18	34	20	14
<i>Päihtyneet</i>	6	4	2	3	3	3	2	6	6	3	5	6	5	5	4	3	6	9	7	3
<i>Päihtyneet, %</i>	46,2	18,2	15,4	33,3	25,0	27,3	25,0	31,6	40,0	37,5	27,8	23,1	23,8	19,2	16,7	20,0	33,3	26,5	35,0	21,4
<i>Muu tukehtuminen</i>																				
<i>Kaikki</i>	2	2	0	0	3	1	2	4	1	1	0	3	1	2	5	2	3	3	1	3
<i>Päihtyneet</i>	0	1	0	0	0	0	1	1	0	0	0	1	0	1	2	0	1	1	0	0
<i>Päihtyneet, %</i>	0,0	50,0	-	-	0,0	0,0	50,0	25,0	0,0	0,0	-	33,3	0,0	50,0	40,0	0,0	33,3	33,3	0,0	0,0
<b>Kaatuminen / putoaminen</b>																				
Kaikki	217	208	227	238	248	264	242	260	251	299	315	370	305	341	348	353	415	381	430	381
Päihtyneet	10	24	15	15	18	23	25	25	17	21	25	23	17	17	21	21	27	30	29	36
Päihtyneet, %	4,6	11,5	6,6	6,3	7,3	8,7	10,3	9,6	6,8	7,0	7,9	6,2	5,6	5,0	6,0	5,9	6,5	7,9	6,7	9,4
<b>Muut tapaturmat</b>																				
Kaikki	40	46	29	39	29	51	39	27	44	26	33	33	31	40	25	50	33	43	48	40
Päihtyneet	0	3	0	0	2	0	0	3	0	0	1	1	1	0	1	0	3	3	5	1
Päihtyneet, %	0,0	6,5	0,0	0,0	6,9	0,0	0,0	11,1	0,0	0,0	3,0	3,0	3,2	0,0	4,0	0,0	9,1	7,0	10,4	2,5

**Taulukko 34 - Tapaturmaisesti kuolleet yli 65-vuotiaat naiset 1987-2006 tapaturmatyyppin mukaan**  
**Kuolleet yhteensä, päihdyksissä kuolleet sekä päihtyneiden %-osuus**

	1987	1988	1989	1990	1991	1992	1993	1994	1995	1996	1997	1998	1999	2000	2001	2002	2003	2004	2005	2006
<b>Kuljetustapaturmat</b>																				
Kaikki	75	71	88	67	83	83	70	62	50	51	62	56	44	51	50	42	54	52	34	35
Päihtyneet	0	0	0	0	0	0	1	0	1	2	1	0	0	0	2	0	1	2	1	0
Päihtyneet, %	0,0	0,0	0,0	0,0	0,0	0,0	1,4	0,0	2,0	3,9	1,6	0,0	0,0	0,0	4,0	0,0	1,9	3,8	2,9	0,0
<i>Maakuljetus</i>																				
<i>Kaikki</i>	75	70	87	67	82	83	69	61	50	51	62	55	44	51	48	42	54	52	34	35
<i>Päihtyneet</i>	0	0	0	0	0	0	0	0	1	2	1	0	0	0	0	0	1	2	1	0
<i>Päihtyneet, %</i>	0,0	0,0	0,0	0,0	0,0	0,0	0,0	0,0	2,0	3,9	1,6	0,0	0,0	0,0	0,0	0,0	1,9	3,8	2,9	0,0
<i>Vesikuljetus</i>																				
<i>Kaikki</i>	0	1	1	0	1	0	1	1	0	0	0	1	0	0	2	0	0	0	0	0
<i>Päihtyneet</i>	0	0	0	0	0	0	1	0	0	0	0	0	0	0	2	0	0	0	0	0
<i>Päihtyneet, %</i>	-	0,0	0,0	-	0,0	-	100,0	0,0	-	-	-	0,0	-	-	100,0	-	-	-	-	-
<i>Muu kuljetus</i>																				
<i>Kaikki</i>	0	0	0	0	0	0	0	0	0	0	0	0	0	0	0	0	0	0	0	0
<i>Päihtyneet</i>	0	0	0	0	0	0	0	0	0	0	0	0	0	0	0	0	0	0	0	0
<i>Päihtyneet, %</i>	-	-	-	-	-	-	-	-	-	-	-	-	-	-	-	-	-	-	-	-
<b>Kylmyys</b>																				
Kaikki	10	8	9	4	8	6	6	6	9	9	10	11	12	11	10	10	12	11	7	12
Päihtyneet	1	0	0	0	0	0	1	0	1	2	1	0	3	1	1	1	2	1	1	2
Päihtyneet, %	10,0	0,0	0,0	0,0	0,0	0,0	16,7	0,0	11,1	22,2	10,0	0,0	25,0	9,1	10,0	10,0	16,7	9,1	14,3	16,7
<b>Kuumuus</b>																				
Kaikki	1	3	7	0	2	3	6	2	7	5	2	3	1	1	2	3	2	7	2	9
Päihtyneet	0	0	2	0	0	1	3	1	1	1	0	2	0	1	1	0	0	1	0	5
Päihtyneet, %	0,0	0,0	28,6	-	0,0	33,3	50,0	50,0	14,3	20,0	0,0	66,7	0,0	100,0	50,0	0,0	0,0	14,3	0,0	55,6

**Taulukko 34 - Tapaturmaisesti kuolleet yli 65-vuotiaat naiset 1987-2006 tapaturmatyyppin mukaan**  
**Kuolleet yhteensä, päihdyksissä kuolleet sekä päihtyneiden %-osuus**

	1987	1988	1989	1990	1991	1992	1993	1994	1995	1996	1997	1998	1999	2000	2001	2002	2003	2004	2005	2006
<b>Myrkytykset</b>																				
Kaikki	22	15	14	11	13	19	10	18	15	27	16	29	19	19	31	26	27	24	32	39
Päihtyneet	11	8	8	7	5	7	4	7	5	10	5	9	9	12	17	11	15	11	15	21
Päihtyneet, %	50,0	53,3	57,1	63,6	38,5	36,8	40,0	38,9	33,3	37,0	31,3	31,0	47,4	63,2	54,8	42,3	55,6	45,8	46,9	53,8
<i>Alkoholimyrkytykset</i>																				
Kaikki	10	8	8	7	5	6	4	5	5	10	5	8	9	11	17	11	15	11	14	21
Päihtyneet	10	8	8	7	5	6	4	5	5	10	5	8	9	11	17	11	15	11	14	21
Päihtyneet, %	100,0	100,0	100,0	100,0	100,0	100,0	100,0	100,0	100,0	100,0	100,0	100,0	100,0	100,0	100,0	100,0	100,0	100,0	100,0	100,0
<i>Muut myrkytykset</i>																				
Kaikki	12	7	6	4	8	13	6	13	10	17	11	21	10	8	14	15	12	13	18	18
Päihtyneet	1	0	0	0	0	1	0	2	0	0	0	1	0	1	0	0	0	0	1	0
Päihtyneet, %	4,5	0,0	0,0	0,0	0,0	5,3	0,0	11,1	0,0	0,0	0,0	3,4	0,0	5,3	0,0	0,0	0,0	0,0	3,1	0,0
<b>Tulipalo</b>																				
Kaikki	11	6	12	14	14	3	16	18	11	14	18	11	6	4	3	7	9	16	7	9
Päihtyneet	1	0	2	4	2	0	3	3	0	1	2	1	0	1	0	3	0	2	2	4
Päihtyneet, %	9,1	0,0	16,7	28,6	14,3	0,0	18,8	16,7	0,0	7,1	11,1	9,1	0,0	25,0	0,0	42,9	0,0	12,5	28,6	44,4
<i>Rakennuspalo</i>																				
Kaikki	7	4	7	11	11	1	12	11	7	10	14	9	5	3	2	7	7	11	4	9
Päihtyneet	1	0	2	3	2	0	2	1	0	1	2	1	0	1	0	3	0	2	2	4
Päihtyneet, %	14,3	0,0	28,6	27,3	18,2	0,0	16,7	9,1	0,0	10,0	14,3	11,1	0,0	33,3	0,0	42,9	0,0	18,2	50,0	44,4
<i>Muut palot</i>																				
Kaikki	4	2	5	3	3	2	4	7	4	4	4	2	1	1	1	0	2	5	3	0
Päihtyneet	0	0	0	1	0	0	1	2	0	0	0	0	0	0	0	0	0	0	0	0
Päihtyneet, %	0,0	0,0	0,0	33,3	0,0	0,0	25,0	28,6	0,0	0,0	0,0	0,0	0,0	0,0	0,0	-	0,0	0,0	0,0	-



**Taulukko 34 - Tapaturmaisesti kuolleet yli 65-vuotiaat naiset 1987-2006 tapaturmatyyppin mukaan**  
**Kuolleet yhteensä, päihdyksissä kuolleet sekä päihtyneiden %-osuus**

	1987	1988	1989	1990	1991	1992	1993	1994	1995	1996	1997	1998	1999	2000	2001	2002	2003	2004	2005	2006
<b>Hukkuminen</b>																				
Kaikki	6	6	4	6	10	11	3	5	7	4	8	3	17	8	7	9	7	12	4	9
Päihtyneet	0	0	0	1	0	1	0	0	1	0	3	0	3	0	4	5	1	3	1	4
Päihtyneet, %	0,0	0,0	0,0	16,7	0,0	9,1	0,0	0,0	14,3	0,0	37,5	0,0	17,6	0,0	57,1	55,6	14,3	25,0	25,0	44,4
<b>Tukehtuminen</b>																				
Kaikki	12	22	11	20	8	16	13	10	20	15	11	19	21	14	20	27	21	27	19	24
Päihtyneet	1	1	1	1	1	1	0	0	1	3	1	3	1	2	0	4	2	2	4	2
Päihtyneet, %	8,3	4,5	9,1	5,0	12,5	6,3	0,0	0,0	5,0	20,0	9,1	15,8	4,8	14,3	0,0	14,8	9,5	7,4	21,1	8,3
<i>Ruoan aiheuttama</i>																				
<i>Kaikki</i>	10	19	10	18	6	16	11	9	19	14	10	18	18	11	16	25	17	25	19	20
<i>Päihtyneet</i>	1	1	0	1	1	1	0	0	1	3	1	3	1	2	0	3	1	2	4	1
<i>Päihtyneet, %</i>	10,0	5,3	0,0	5,6	16,7	6,3	0,0	0,0	5,3	21,4	10,0	16,7	5,6	18,2	0,0	12,0	5,9	8,0	21,1	5,0
<i>Muu tukehtuminen</i>																				
<i>Kaikki</i>	2	3	1	2	2	0	2	1	1	1	1	1	3	3	4	2	4	2	0	4
<i>Päihtyneet</i>	0	0	1	0	0	0	0	0	0	0	0	0	0	0	0	1	1	0	0	1
<i>Päihtyneet, %</i>	0,0	0,0	100,0	0,0	0,0	-	0,0	0,0	0,0	0,0	0,0	0,0	0,0	0,0	0,0	50,0	25,0	0,0	-	25,0
<b>Kaatuminen / putoaminen</b>																				
Kaikki	355	372	390	402	389	367	442	405	423	443	481	539	445	468	465	525	513	482	492	494
Päihtyneet	3	1	2	2	2	2	4	3	3	3	4	6	3	7	5	4	7	10	6	7
Päihtyneet, %	0,8	0,3	0,5	0,5	0,5	0,5	0,9	0,7	0,7	0,7	0,8	1,1	0,7	1,5	1,1	0,8	1,4	2,1	1,2	1,4
<b>Muut tapaturmat</b>																				
Kaikki	34	38	46	50	33	50	39	27	33	31	28	27	28	31	27	20	31	32	27	25
Päihtyneet	0	0	0	0	1	0	0	0	0	0	0	0	0	0	0	1	0	1	0	0
Päihtyneet, %	0,0	0,0	0,0	0,0	3,0	0,0	0,0	0,0	0,0	0,0	0,0	0,0	0,0	0,0	0,0	5,0	0,0	3,1	0,0	0,0