

Satu Helakorpi • Kristiina Patja • Ritva Prättälä • Antti Uutela

SUOMALAISEN AIKUISVÄESTÖN TERVEYSKÄYTTÄYTYMINEN JA TERVEYS, KEVÄT 2001

Health Behaviour and Health among Finnish Adult Population, Spring 2001





Kansanterveyslaitos
Folkhälsainstitutet
National Public Health Institute

Kansanterveyslaitoksen julkaisuja
Publications of the National Public Health Institute

B 16 / 2001

Satu Helakorpi, Kristiina Patja, Ritva Prättälä, Antti Uutela

SUOMALAISEN AIKUISVÄESTÖN
TERVEYSKÄYTTÄYTYMINEN JA TERVEYS,
KEVÄT 2001

Health Behaviour and Health among Finnish Adult Population, Spring 2001

Kansanterveyslaitos
Epidemiologian ja terveyden edistämisen osasto
Terveyden edistämisen tutkimusyksikkö

KTL-National Public Health Institute, Finland
Department of Epidemiology and Health Promotion
Health Promotion Research Unit

Helsinki, 2001

Kansanterveyslaitoksen Epidemiologian ja terveyden edistämisen osastolla (ETEO) tehdään kroonisten kansantautien, niihin liittyvien elintapojen sekä tautien ehkäisyn ja väestön terveyden edistämisen tutkimus- ja asiantuntijatyötä. Raportti on laadittu terveyden edistämisen tutkimusyksikössä (TETY), jonka tehtävä on mm. seurata aikuisväestön terveystilaa ja sen muutoksia sekä arvioida valtakunnallisia terveyskasvatus- ja terveydenedistämishankkeita.

Tässä julkaisussa esitellään suomalaisen työikäisen väestön terveystilaa (AVTK) seurantatuloksia keväältä 2001. Työikäistä väestöä kutsutaan raportissa perinteiseen tapaan aikuisväestöksi, vaikka eläkeikäiset aikuiset eivät kuulukaan raportin kohdeväestöön. Raportissa olevat tiedot muodostavat yhtäläisesti kerätyn ja raportoidun koko maan aikuisväestöä kuvaavan aikasarjan, jonka luvut ovat keskenään vertailukelpoisia. Vastaava raportti on julkaistu vuosittain alkaen vuodesta 1978. Seuranta on toteutettu Sosiaali- ja terveysministeriön tuella.

Terveyden edistämisen tutkimusyksikön henkilökunta 2001:

Antti Uutela, VTT, dos., laboratorionjohtaja, yksikön päällikkö
Susanna Riihinen, tradenomi (HSO), sihteeri
Pilvikki Absetz, PsM, tutkija
Meri Anttolainen, MMM, tutkija
Arja R. Aro, FT, D.Sc, dos., erikoistutkija
Katja Borodulin, LitM, tutkija
Heikki Heinonen, VTM, tutkija
Satu Helakorpi, VTM, tutkija
Ville Helasoja, VTM, tutkija
Piia Jallinoja, VTM, erikoistutkija
Mikko Laaksonen, VTM, tutkija
Pia Nikander, TtM, apulaistutkija
Olli Nummela, VTM, tutkija
Seija Nurmi, sihteeri, tutkimushoitaja
Ritva Prättälä, ETT, dos., erikoistutkija
Marjo Pyykönen, apulaissuunnittelija
Maija Ruth, tutkimusapulainen
Patrick Sandström, LK, tutkija
Tommi Sulander, YTM, tutkija
Eeva Riitta Vartiainen, ekonomi, MBA, erikoistutkija

Copyright National Public Health Institute

Kannen kuva – cover graphic Irene Manninen-Mäkelä

Julkaisija - Utgivare - Publisher

Kansanterveyslaitos (KTL)
Mannerheimintie 166
00300 Helsinki
Puh. vaihde (09) 4744 1, telefax (09) 4744 8408

Folkhälsoinstitutet
Mannerheimvägen 166
00300 Helsingfors
Tel. växel (09) 4744 1, telefax (09) 4744 8408

National Public Health Institute
Mannerheimintie 166
FIN-00300 Helsinki, Finland
Telephone +358 9 4744 1, telefax +358 9 4744 8408

ISSN 0359-3576
ISBN 951-740-247-3
ISBN 951-740-248-1 (PDF Version)

SUMMARY

The National Public Health Institute (KTL) has been monitoring health behaviour in Finland since 1978 using annual postal surveys. This report presents results from the Health Behaviour Survey among the Finnish Adult Population in the spring 2001. Like the preceding surveys this was financially supported by the Ministry of Social Affairs and Health. The research has been conducted at the Health Promotion Research Unit of the Department of Epidemiology and Health Promotion.

The primary purpose of the monitoring is to obtain information on health behaviours such as smoking and changes in them. Another important target is dietary habits. The questionnaire also contains following topics: consumption of alcohol, physical exercise, dental hygiene, subjective state of health and the use of health services, and background factors that characterise the respondents and involves a number of change process variables. Statistical trend tests are provided for the main results. In addition to trends, socio-economic (length of education) differences were examined. Tables on various health behaviours form a substantial part of this report. English translation is given for the table texts.

For this survey a random sample of Finnish adults in the age groups from 15 to 64 was selected from the National Population Register. The sample size was 5000. A questionnaire (either in Finnish or in Swedish) was mailed to the sample in April; three reminders were used. The response rate in 2001 was 70 %. The annual proportions of respondents in each age group by sex from 1978 to 2001 are presented in Table 1. The main questions of interest have remained unchanged to ensure comparability between the years studied.

In 2001, men's daily smoking slightly increased from the previous year, whereas women's daily smoking remained at the same level. Food habits changed somewhat for the better; there was a continuing decline in the use of high fat milk, high fat cheese and butter, while the use of vegetable oil in cooking and the consumption of vegetables were still on the rise, whereas the use of bread has slightly decreased.

The consumption of alcohol has increased quite steadily in Finland and the share of non-drinkers has decreased. Leisure time physical activity has increased since the early 1980s to this day. Following a levelling off in recent years, leisure time physical activity in 2001 was on a slight rise again. Commute as a means of physical exercise took a downward turn in the early 1990s.

Overweight in both males and females has increased since the late 1970s to the present day. This increase stopped in the mid-1990s, however, and relative weights of both men and women have remained on the higher level.

The differences between educational groups remained unchanged mostly to the disadvantage of the two lower educational groups. Smoking was more common in the middle and especially in the low educational group. Food habits, which are in line with dietary recommendations, have become more common in all educational groups, but slight differences between the groups still prevail, so that those with a higher educational level have healthier food habits. In the consumption of alcohol the picture is reversed. Reporting high alcohol consumption is more common among those with the highest level of education. Males in the group with the highest level of education are more active in leisure time physical exercise than those in the other groups. In the case of females, no differences were recorded in leisure time activity habits between the groups.

In general the patterns of health behaviour related to major chronic diseases have principally evolved along the same lines as in earlier years. There has been a rapid improvement in health behaviour in 1970's followed by a more steady development onwards. This report focuses on illustrating, both verbally and visually, main lifestyles in Finland and trends in these lifestyles.

SISÄLLYS – CONTENTS

SUMMARY

1	JOHDANTO.....	1
2	AINEISTON KERUU.....	1
	2.1 Otos ja kyselyn toteutus.....	1
	2.2 Vastausaktiivisuus.....	2
3	ELINTAPOJEN KEHITYS.....	4
	3.1 Tupakointi.....	4
	3.2 Ruokatottumukset	9
	3.3 Alkoholinkulutus.....	11
	3.4 Liikunta.....	13
	3.5 Ylipaino	14
4	ELINTAPOJEN KEHITYS KOULUTUKSEN MUKAAN	15
	4.1 Tupakointi.....	15
	4.2 Ruokatottumukset	16
	4.3 Alkoholinkulutus.....	17
	4.4 Vapaa-ajan liikunta	17
	4.5 Ylipainoisten osuus	18
5	YHTEENVETO	19
	Liitteet - Appendices	20
	1) Aluejako/Living areas.....	20
	2) Tupakointi-indeksin muodostaminen/Derivation of smoking index.....	21
	Taulukkoluetelo/List of tables	22
	Taulukot/Tables	23 – 168
	Taulukkoluetelo/List of tables	169 – 180
	Kyselylomake/Questionnaire in Finnish	
	Aikuisväestön terveystietäytymisseurannan julkaisuluettelo 1979 –2001	193 – 202
	Publications of the Finnish health behaviour – survey 1979 - 2001.....	193 – 202

1 JOHDANTO

Terveyden edistämisessä ja tärkeimpien kroonisten kansantautien ehkäisyssä ovat sellaiset elintavat kuten tupakointi ja ruokatottumukset (mm. ravintorasvojen määrä ja laatu sekä kasvien käytön useus) keskeisessä asemassa. Myös alkoholinkulutus, liikunta, hampaidenhoitotottumukset ja liikenneturvallisuus ovat tärkeitä kansanterveyden lähtökohtia - terveyspalveluiden ja lääkkeiden käytön ohella.

Tässä raportissa tarkastellaan aikuisväestön terveystietoisuusseurannan (AVTK) kevään 2001 tietojen perusteella mm. mainittujen terveyteen vaikuttavien tekijöiden esiintymistä ja muuttumista suomalaisilla aikuisilla. Keskeisenä tavoitteena on kartoittaa terveystietoisuuden pitkän aikavälin muutoksia. Osana laajempaa kehittämishanketta on raporttiin lisätty keskeisimpien terveystottumusten muutosten tilastollisen merkitsevyyden testaus. Raportin tekstiosuudessa huomio kiinnitetään tupakointiin, ruokatottumuksiin, alkoholinkäyttöön, liikunnan harrastamiseen ja ylipainoon. Tavoitteena on myös auttaa arvioimaan ajankohtaisten tapahtumien ja terveystietoisuuden toimenpiteiden vaikutuksia.

Jo pitkään on tiedetty, etteivät terveystietoisuus tai sairaudet jakaudu tasaisesti väestössä. Mm. ikä, sukupuoli, siviilisääty, koulutus, ammatti tai asuinalue voivat liittyä eroihin terveydentilassa ja terveystietoisuudessa. Väestöryhmittäisten erojen tunteminen on menestyksellisen terveyden edistämistyön edellytys, minkä vuoksi myös niitä, erityisesti koulutukseen liittyviä, tarkastellaan tässä raportissa.

2 AINEISTON KERUU

2.1 Otos ja kyselyn toteutus

Vuoden 2001 tutkimusaineiston keräämiseksi poimittiin edellisten vuosien tapaan väestön keskusrekisteristä valtakunnallisesti edustava 5000 henkilön satunnaisotos. Perusväestön muodostivat vuosina 1937-1986 syntyneet suomalaiset.

Kysely on pääpiirteissään pyritty säilyttämään vertailukelpoisena vuodesta toiseen. Joitakin osioita on uudistettu, mm. siitä syystä että ne vastaisivat tarjolla olevia tuotevaihtoehtoja. Suomenkielinen lomake on tämän julkaisun liitteenä.

Tutkimukseen valituille postitettiin suomen- tai ruotsinkielinen lomake 5. päivänä huhtikuuta 2001. Vastaamatta jättäneille lähetettiin noin kuukauden välein kolme uusintakyselyä: ensimmäinen toukokuussa, toinen ja kolmas kesäkuussa.

2.2 Vastausaktiivisuus

Kyselyn saaneista kaikkiaan 3469 (70 %) palautti lomakkeen hyväksyttävästi täytettynä heinäkuun loppuun mennessä. Vastanneiden osuudet on esitetty taulukossa 1 sukupuolittain ja 10-vuotiskäryhmittäin. Vuonna 2001 kyselyyn vastasi 62 % miehistä ja 77 % naisista. Miehillä alhaisin vastausprosentti (57 %) oli 25-34-vuotiailla, ja korkein (75%) 55-64-vuotiailla. Naisten vastausosuudet vaihtelivat 76 %:n ja 80 %:n välillä.

Taulukko 1. Vastausaktiivisuus (%) aikuisväestön terveystutkimustutkimuksessa vuosina 1978-2001.

Table 1. Response rate (%) in health behaviour surveys among Finnish adult population in 1978-2001.

Ikäryhmä/ Age group/ Vuosi/Year	Miehet/Men					Naiset/Women					Yht./ Total	Yht./ Total	
	15-24	25-34	35-44	45-54	55-64	15-24	25-34	35-44	45-54	55-64			
1978-79	85	81	84	83	85	83	89	86	83	86	85	86	84
1980-82	78	77	74	80	80	77	86	82	81	82	81	82	80
1983-85	67	69	69	73	74	70	78	76	76	79	80	78	75
1986-88	76	73	75	79	81	76	85	83	83	85	85	84	80
1989-91	72	68	70	78	79	73	81	79	78	83	84	81	77
1992-93	67	61	64	69	75	67	81	74	75	77	82	77	72
1994-95	67	61	63	68	76	66	80	74	75	75	81	77	72
1996	64	63	62	68	76	66	83	73	77	78	82	78	72
1997	58	60	62	67	77	64	79	73	76	76	79	76	70
1998	61	60	61	69	80	66	75	76	71	74	82	75	70
1999	61	51	59	61	73	60	77	75	72	74	79	75	68
2000	57	56	63	68	74	64	76	75	71	75	81	75	70
2001	59	57	59	62	75	62	76	76	77	77	80	77	70

Vastausaktiivisuus vaihteli alueittain 68 %:n ja 71 %:n välillä (Taulukko 2). Raportissa on käytetty erityistä maakuntiin perustuvaa aluejakoa, joka käsittää Uudenmaan, Länsi-Suomen, Keski-Suomen, Kaakkois-Suomen, Itä-Suomen ja Pohjois-Suomen (aluejaon täsmällinen määrittely, ks. liite 1).

Taulukko 2. Vastanneiden osuudet alueittain (%).

Table 2. Response rate by region (%).

Asuinalue/ Living area	Uusimaa/ Region of Uusimaa	Länsi-Suomi/ Western Finland	Keski-Suomi/ Mid-Finland	Kaakkois- Suomi/ South-eastern Finland	Itä-Suomi/ Eastern Finland	Pohjois- Suomi/ Northern Finland
Miehet/Men(%)	63	61	61	66	62	60
Naiset/Women(%)	75	79	81	78	78	76
Yht./Tot. (%)	69	70	70	71	70	68

Asuinpaikan kaupunkimaisuuden mukaan tarkasteltuna matalin vastausprosentti oli pääkaupunkiseudun miehillä, joiden 15-29-vuotiaiden ikäryhmässä vastasi 56 %. Naisten vastausaktiivisuudessa ei ollut yhtä selviä eroja iän tai kaupunkimaisuuden mukaan luokiteltaessa (Taulukko 3).

Taulukko 3. Vastausaktiivisuus (%) aikuisväestön terveystutkimuksessa vuonna 2001 asuinpaikan mukaan sukupuolittain ja ikäryhmittäin.

Table 3. Response rate (%) in the health behaviour survey among Finnish adult population in 2001 by type of residence area, gender and age group.

	Pääkaupunkiseutu/ Helsinki Metropolitan area				Muut kaupungit/ Other cities				Muut kunnat/ Rural areas				
	15-29	30-49	50-64	Yht./ Total	15-29	30-49	50-64	Yht./ Total	15-29	30-49	50-64	Yht./ Total	Yht./ Total
Ikäryhmä/ Age group													
Miehet/ Men (%)	56	58	77	63	57	60	74	63	61	57	64	60	62
Naiset/ Women (%)	73	76	75	75	77	77	77	77	78	80	79	79	77
Yht./Tot. (%)	65	67	76	69	67	68	76	70	69	68	72	70	70

Seuraavassa kappaleessa kuvataan päivittäistupakoinnin yleisyyttä, eri ruokatottumuksia, alkoholinkulutusta ja liikunnan harrastamista sekä ylipainoisten osuutta väestössä vuosina 1978-2001. Tulokset esitetään graafisesti, minkä lisäksi elintavoissa tapahtuneet pitkän aikavälin keskimääräiset vuosittaiset muutokset on estimoitu ja testattu logistisella regressiomallilla. Keskimääräiset vuosittaiset muutokset on määritetty koko jaksolle 1978-2001 sekä erikseen jaksoille 1978-1989 ja 1990-2001.¹

3.1 Tupakointi

Tupakoinnin yleisyys

Vuonna 2001 aikuisista miehistä 29 % ja naisista 20 % tupakoi päivittäin. Nuorista miehistä (15-24-vuotiaat) 31 % ilmoitti tupakoivansa päivittäin ja 9 % satunnaisesti. Nuorista naisista 23 % tupakoi päivittäin ja 13 % satunnaisesti. (Kuvio 1.)

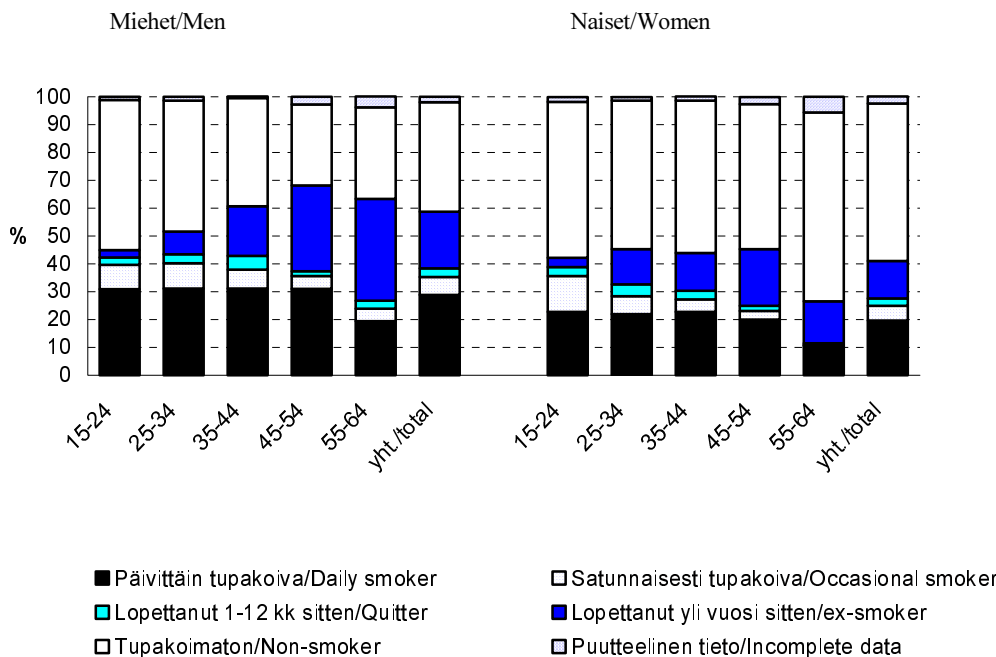

Kuvio 1. Päivittäin tupakoivien, satunnaisesti tupakoivien, lopettaneiden sekä tupakoimattomien osuudet (%) 10-vuotiskäryhmittäin ja sukupuolittain vuonna 2001 (tupakointi-indeksin kuvaus liitteessä 2).

Figure 1. Proportion (%) of daily smokers, occasional smokers, quitters and non-smokers by 10-year age groups.

¹ Tietyn elintavan yleisyyden keskimääräistä vuosittaista muutosta eri jaksoilla kuvataan ristitulosuhteiden (odds ratio, lyh. OR) avulla. $OR = \frac{p_{x+1}/(1-p_{x+1})}{p_x/(1-p_x)}$, jossa p_x on tietyn elintavan yleisyys vuonna x ja p_{x+1} vastaavasti sen yleisyys seuraavana vuonna. Ykköistä suuremmat ristitulosuhteen arvot viittaavat siis siihen, että tarkasteltava elintapa on yleistynyt tutkimusjaksolla ja vastaavasti ykköistä pienemmät arvot osoittavat elintavan yleisyyden vähentyneen.

Miesten tupakointi on 1980-luvulta alkaen vähentynyt ja trendi oli samanlainen jaksoilla 1978-1989 ja 1990-2001. Naisten tilanne poikkesi miehistä. Jaksolla 1978-1989 heidän tupakointinsa yleistyi, mutta kasvu ei jatkunut jaksolla 1990-2001. Päivittäin tupakoivien naisten osuus kasvoi etenkin 1980-luvun puolivälissä. (Kuvio 2, Taulukot 4a ja 4b.)

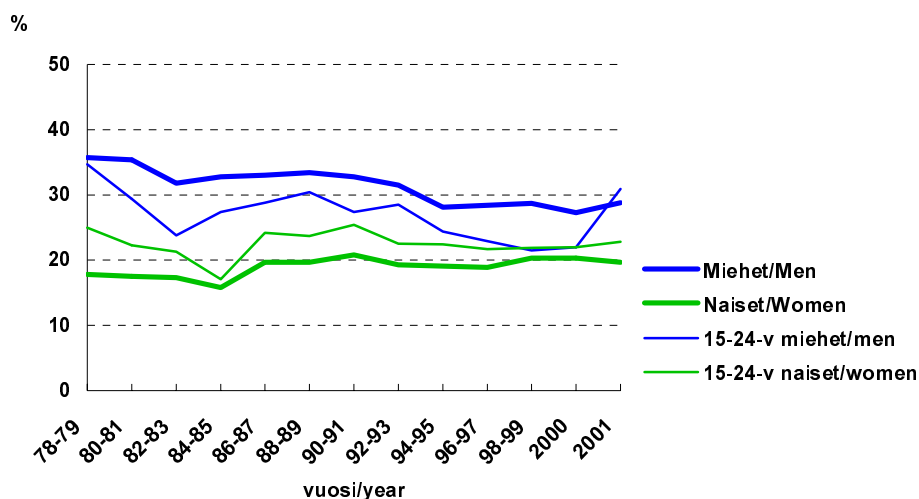

Kuvio 2. Päivittäin tupakoivien 15-64-vuotiaiden sekä 15-24-vuotiaiden osuudet vuosina 1978-2001 (%).
Figure 2. Proportion of daily smokers among 15-64-year-old and among 15-24-year-old in 1978-2001 (%).

Taulukko 4a. Päivittäin tupakoivien osuuden keskimääräinen vuosittainen muutos jaksoilla 1978-2001, 1978-1989 ja 1990-2001 (15-64-vuotiaat) sukupuolen mukaan; logistiseen malliin perustuvat kahden peräkkäisen vuoden keskimääräistä suhteellista eroa kuvaavat ristitulo-suhteet (OR).

Table 4a. Average annual change in the prevalence of daily smoking during 1978-2001, 1978-1989 and 1990-2001 (among 15-64-year-old) by sex; odds ratios (OR) describing the average relative difference between two consecutive years, based on logistic regression model.

Päivittäin tupakoivien osuuden keskimääräinen muutos/vuosi (OR):

(tupakoivien osuus vuonna x+1/tupakoimattomien osuus vuonna x+1)/
(tupakoivien osuus vuonna x/tupakoimattomien osuus vuonna x)

Average annual change in daily smoking (OR):

(proportion of smokers in year x+1)/(proportion of non-smokers in year x+1)/
(proportion of smokers in year x)/(proportion of non-smokers in year x)

Suluissa 95 %:n luottamusväli/In parentheses 95 % confidence interval

Tutkimusjakso/

Time period

1978-2001

1978-1989

1990-2001

Tutkimusjaksojen ero²⁾

Difference between the periods p=0.12

¹⁾ p ilmaisee tilastollisen merkitsevyyden/ statistical significance

²⁾ Keskimääräisen vuosittaisen muutoksen ero jaksojen 1978-89 ja 1990-2001 välillä/
Difference between the periods 1978-89 and 1990-2001 in the average annual change

Miehet/Men (15-64-v)

0.984 (0.981–0.987) p<0.001¹⁾

0.989 (0.982–0.995) p<0.001

0.980 (0.973–0.986) p<0.001

Naiset/Women (15-64-v)

1.009 (1.005–1.012) p<0.001

1.017 (1.009–1.024) p<0.001

1.001 (0.994–1.009) p=0.68

p=0.02

Taulukko 4b. Päivittäin tupakoivien osuuden keskimääräinen vuosittainen muutos jaksoilla 1978-2001, 1978-1989 ja 1990-2001 (15-24-vuotiaat) sukupuolen mukaan; logistiseen malliin perustuvat kahden peräkkäisen vuoden keskimääräistä suhteellista eroa kuvaavat ristitulosuhteet (OR).

Table 4b. Average annual change in the prevalence of daily smoking during 1978-2001, 1978-1989 and 1990-2001 (among 15-24-year-old) by sex; odds ratios (OR) describing the average relative difference between two consecutive years, based on logistic regression model.

Päivittäin tupakoivien osuuden keskimääräinen muutos/vuosi (OR):

(tupakoivien osuus vuonna x+1/tupakoimattomien osuus vuonna x+1)/
(tupakoivien osuus vuonna x/tupakoimattomien osuus vuonna x)

Average annual change in daily smoking (OR):

(proportion of smokers in year x+1)/(proportion of non-smokers in year x+1)/
(proportion of smokers in year x)/(proportion of non-smokers in year x)

Suluissa 95 %:n luottamusväli/In parentheses 95 % confidence interval

Tutkimusjakso/ Time period	Miehet/Men (15-24-v)	Naiset/Women (15-24-v)
1978-2001	0.982 (0.975–0.989) p<0.001 ¹⁾	0.999 (0.992–1.006) p=0.74
1978-1989	0.984 (0.970–0.998) p=0.03	1.002 (0.987–1.018) p=0.78
1990-2001	0.980 (0.964–0.995) p=0.01	0.996 (0.980–1.011) p=0.56
Tutkimusjaksojen ero ²⁾ Difference between the periods	p=0.75	p=0.63

¹⁾ p ilmaisee tilastollisen merkitsevyyden/ statistical significance

²⁾ Keskimääräisen vuosittaisen muutoksen ero jaksojen 1978-89 ja 1990-2001 välillä/
Difference between the periods 1978-89 and 1990-2001 in the average annual change

Lopettamisyrittökset sekä niihin liittyvät tekijät

Päivittäin tupakoivista 78 % oli huolissaan tupakoinnin vaikutuksesta omaan terveyteensä (Liitetaulukko 48). Miehistä 54 % ja naisista 57 % ilmaisi halunsa lopettaa tupakoinnin. Kuitenkin vain 33 % päivittäin tupakoivista arveli onnistuvansa, jos yrittäisi lopettaa. Miehistä 34 % ja naisista 47 % kertoi yrittäneensä vakavasti lopettaa tupakoinnin (ts. olleensa tupakoimatta vähintään vuorokauden) viimeksi kuluneen vuoden aikana (Kuvio 3).

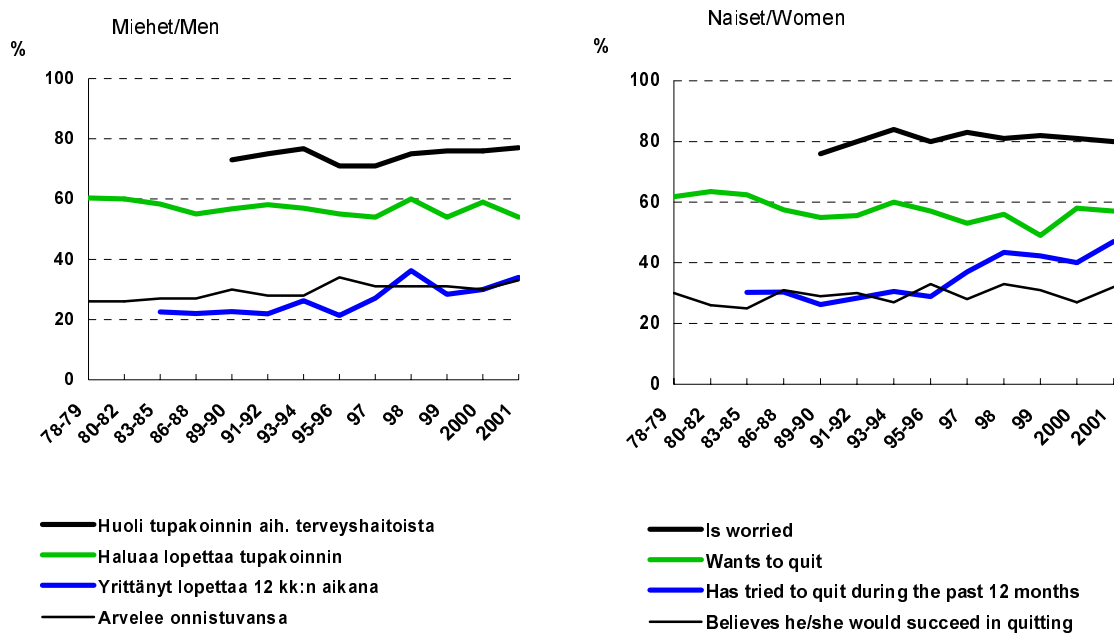

Kuvio 3. Tupakoinnin terveyshaitoista huolestuneiden, lopettaa haluavien ja lopettamista viimeisen vuoden aikana yrittäneiden sekä niiden osuus, jotka arvelevat onnistuvansa lopettamisyrittöksessä 1978-2001.

Figure 3. Proportion of those who were concerned about damage to health of smoking, who want to give up smoking, who have attempted to give up smoking during the last 12 months and those who believe they would succeed in quitting in 1978-2001.

Altistuminen tupakansavulle työpaikalla

Vuonna 2001 muista kuin päivittäin tupakoivista miehistä 7 % ja naisista 5 % työskenteli tupakansavuisissa työtiloissa vähintään tunnin. Vastaavat osuudet olivat miltei samat vuonna 2000 (8 % ja 5 %). Työssä käyvistä päivittäin tupakoivista miehistä 32 % ja naisista 16 % ilmoitti oleskelevansa tupakansavuisissa työtiloissa vähintään tunnin päivittäin. Vuonna 2000 vastaavat osuudet olivat 32 % ja 13 % (Kuvio 4). Suomalaisten altistuminen ympäristön tupakansavulle työpaikoilla näyttääkin pysytelleen olennaisesti aikaisempaa matalammalla tasolla vuoden 1995 tupakkalain jälkeen.

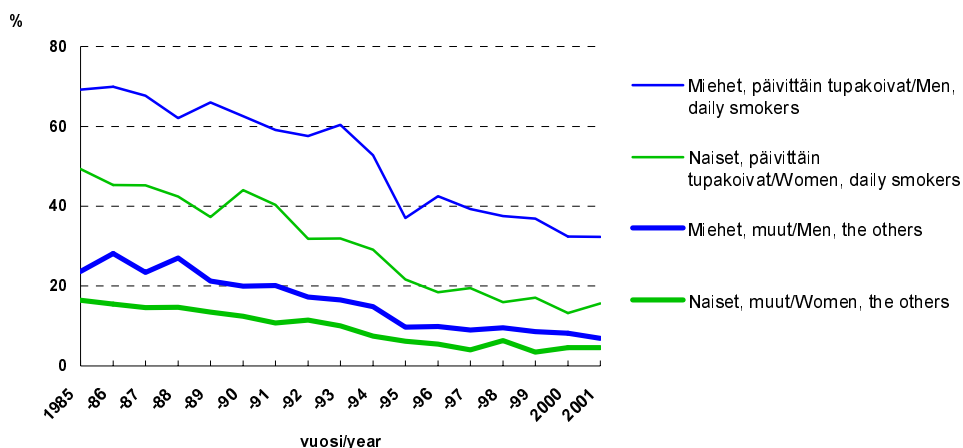

Kuvio 4. Kodin ulkopuolella työskentelevien altistuminen tupakansavulle päivittäin työpaikalla vähintään tunnin ajan sukupuolittain vuosina 1985-2001.

Figure 4. Daily exposure for at least one hour to cigarette smoke at work among those who work outside home by sex in 1985-2001.

Altistuminen tupakansavulle kotona

Vastaajista 74 % kertoi, että kukaan ei tupakoi heidän kodissaan (Liitetaulukko 29). Tupakoimattomista 91 % raportoi, ettei kukaan tupakoi heidän kodissaan. Vastaava osuus päivittäin tupakoivilla oli 27 %.

3.2 Ruokatottumukset

Rasvattoman ja ykkösmaidon (rasvapitoisuus 1 %) kulutus on vuonna 2001 edelleen pysynyt korkealla tasolla. Vuonna 2001 miehistä 35 % (vuonna 2000 37 %) ja naisista 44 % (vuonna 2000 45 %) joi rasvatonta tai ykkösmaitoa (Liitetaulukko 61). Leivän käyttö on hiukan vähentynyt. 52 % miehistä ilmoitti syövänsä enemmän kuin viisi viipaletta leipää päivässä ja 50 % naisista söi enemmän kuin neljä viipaletta leipää päivässä. Leipä on jo pitkään voideltu yleisimmin kevytlevitteellä tai margariinilla (Liitetaulukko 57). Vuonna 2001 kertoi 61 % vastaajista käyttävänsä leivällä kevytlevitettä tai margariinia. Vain 5 % miehistä ja 4 % naisista ilmoitti käyttävänsä enimmäkseen voita leivällä. Miehistä 25 % ja naisista 43 % sanoi syövänsä tuoreita vihanneksia päivittäin, vastaavat osuudet olivat vuonna 2000 26 % ja 43 % (Liitetaulukko 80, Kuvio 5).

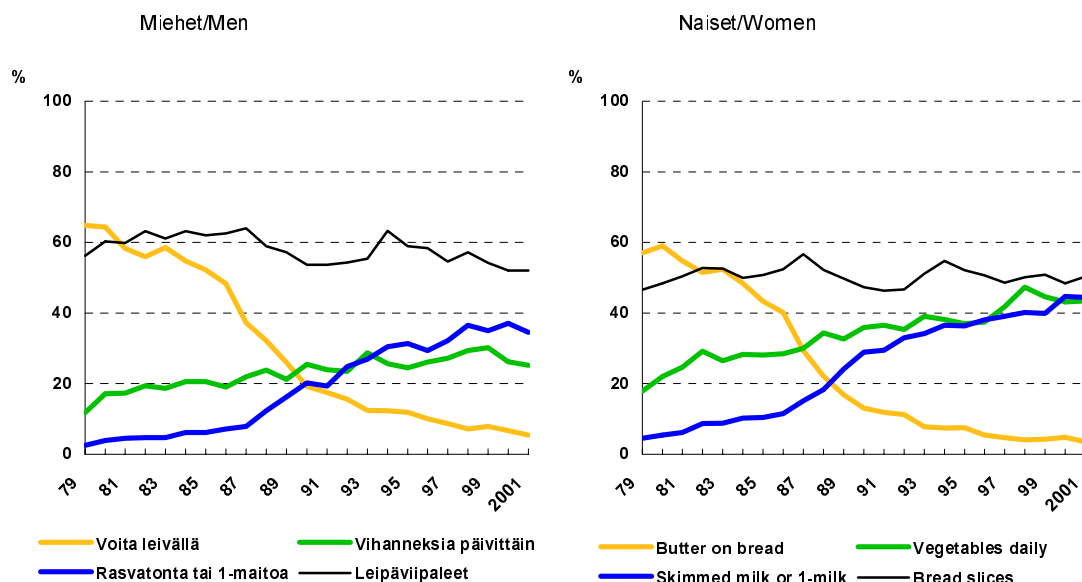

Kuvio 5. Vihanneksia päivittäin syövien, rasvatonta tai ykkösmaitoa juovien, voita leivällä käyttävien sekä leipää vähintään 6 viipaletta (miehet) tai vähintään 5 viipaletta (naiset) päivässä syövien osuudet 1979-2001 (%).
Figure 5. Proportion of those who eat vegetables daily, who drink skimmed or 1% -milk and who use butter on bread and who eat at least 6 slices (men) or at least 5 slices (women) bread daily in 1979-2001 (%).

Vuonna 2001 18 % vastaajista ilmoitti syövänsä rasvaisia juustoja päivittäin kun vastaava osuus vuonna 2000 oli 16 % ja vuosina 1998-99 23 %. Vähärasvaisempia juustoja syötiin hiukan yleisemmin kuin aiemmin; 13 % vastaajista söi niitä päivittäin. (Liitetaulukot 74 ja 75.)

Taulukko 5. Kuviossa 5 esitettyjen ruokatottumusten omaavien osuuden keskimääräinen vuosittainen muutos jaksoilla 1978-2001, 1978-1989 ja 1990-2001 sukupuolen mukaan; logistiseen malliin perustuvat kahden peräkkäisen vuoden keskimääräistä suhteellista eroa kuvaavat ristitulosuhteet (OR).

Table 5. Average annual change in the prevalence of food habits (mentioned in figure 5) during 1978-2001, 1978-1989 and 1990-2001 by sex; odds ratios (OR) describing the average relative difference between two consecutive years, based on logistic regression model.

Tutkimusjakso/ Time period	Ruokatottumuksen omaavien osuuden keskimääräinen muutos / vuosi (OR) Average annual change in food habits (OR): Suluissa 95 %:n luottamusväli/In parentheses 95 % confidence interval	
	Miehet/Men	Naiset/Women
	Käyttää voita leivällä Butter on bread	Käyttää voita leivällä Butter on bread
1978-2001	0.843 (0.839–0.846) p<0.001 ¹⁾	0.827 (0.824–0.830) p<0.001
1978-1989	0.851 (0.845–0.856) p<0.001	0.835 (0.829–0.840) p<0.001
1990-2001	0.830 (0.822–0.838) p<0.001	0.813 (0.804–0.822) p<0.001
Tutkimusjaksojen ero ²⁾ Difference between the periods	p<0.001	P=0.001
	Juo rasvatonta tai 1-maitoa Skimmed milk	Juo rasvatonta tai 1-maitoa Skimmed milk
1978-2001	1.150 (1.145–1.155) p<0.001	1.134 (1.130–1.139) p<0.001
1978-1989	1.236 (1.220–1.252) p<0.001	1.223 (1.210–1.236) p<0.001
1990-2001	1.106 (1.098–1.115) p<0.001	1.086 (1.079–1.093) p<0.001
Tutkimusjaksojen ero Difference between the periods	p<0.001	p<0.001
	Syö vihanneksia päivittäin Vegetables daily	Syö vihanneksia päivittäin Vegetables daily
1979-2001	1.036 (1.032–1.040) p<0.001	1.051 (1.048–1.054) p<0.001
1979-1989	1.060 (1.051–1.069) p<0.001	1.068 (1.060–1.076) p<0.001
1990-2001	1.018 (1.011–1.025) p<0.001	1.039 (1.032–1.045) p<0.001
Tutkimusjaksojen ero Difference between the periods	p<0.001	p<0.001
	Syö leipää (6+ viipaletta päivässä) Bread slices (6+ slices per day)	Syö leipää (5+ viipaletta päivässä) Bread slices (5+ slices daily)
1979-2001	0.987 (0.985–0.990) p<0.001	1.001 (0.998–1.003) p=0.62
1979-1989	0.994 (0.987–1.001) p=0.11	1.006 (0.999–1.012) p=0.10
1990-2001	0.982 (0.976–0.988) p<0.001	0.997 (0.991–1.002) p=0.26
Tutkimusjaksojen ero Difference between the periods	p=0.03	p=0.12

¹⁾ p ilmaisee tilastollisen merkitsevyyden/ statistical significance

²⁾ Keskimääräisen vuosittaisen muutoksen ero jaksojen 1978-89 ja 1990-2001 välillä/
Difference between the periods 1978-89 and 1990-2001 in the average annual change

Voin käyttö leivällä vähentyi voimakkaasti jaksolla 1978-2001 sekä miehillä että naisilla. Viimeisellä jaksolla voin käyttö vähentyi suhteellisesti enemmän kuin ensimmäisellä jaksolla. Rasvattoman ja ykkösmaidon kulutus lisääntyi tutkimusjakson aikana. Myös vihannesten päivittäinen syönti yleisty, erityisesti vuosina 1979-89. Miesten leivän syönti vähentyi hiukan, mutta naisten leivän syönnissä ei ollut merkitsevää muutosta tarkasteltaessa koko tutkimusjaksoa. (Taulukko 5.)

3.3 Alkoholinkulutus

Miehistä noin 90 % ja naisista noin 86 % kertoi käyttäneensä alkoholia kuluneen vuoden aikana. Alkoholijuomista yleisin oli olut. Vuonna 2001 miehistä 63 % ja naisista 33 % ilmoitti juoneensa olutta viimeksi kuluneen viikon aikana. Edellisenä vuonna vastaavat oluenjuontiosuudet olivat 63 % ja 28 %. Vuonna 2001 miehistä 29 % ja naisista 36 % kertoi juoneensa viiniä kuluneen viikon aikana. Long drink -juomia taas sanoi juoneensa 8 % miehistä ja naisista. Viikon sisällä väkeviä alkoholijuomia kertoi käyttäneensä miehistä 38 % ja naisista 20 %. Miehistä 14 % ja naisista 24 % sanoi käyttäneensä siideriä tai kevytviiniä. (Taulukot 89 - 94, Kuvio 6). Miehistä 24 % ja naisista 8 % ilmoitti juovansa vähintään kerran viikossa alkoholia kuusi annosta tai enemmän kerralla (Taulukko 99).

Miehistä 41 % ilmoitti juoneensa vähintään kahdeksan annosta alkoholia viikossa, naisista 27 % kertoi käyttäneensä vähintään viisi annosta alkoholia viikossa vuosina 2000 - 2001 (Kuvio 7). Alkoholiannos käsittää pullon olutta tai siideriä, lasin viiniä tai ravintola-annoksen väkevää alkoholijuomaa.

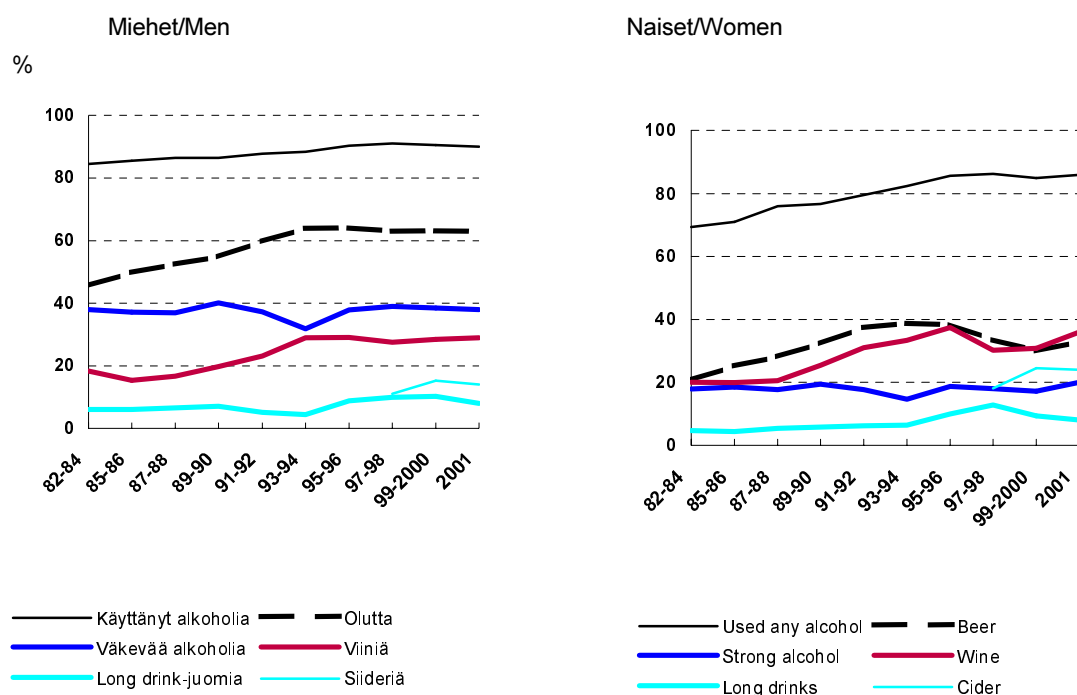

Kuvio 6. Alkoholista käyttävien, viimeksi kuluneen viikon aikana olutta, viiniä, long drink -juomia, siideriä sekä väkeviä alkoholijuomia juoneiden osuudet sukupuolittain vuosina 1982-2001 (%).

Figure 6. Proportion of those who have drunk alcohol, who have drunk beer, wine, long drinks, cider or strong alcohol during the last week, in 1982-2001 (%).

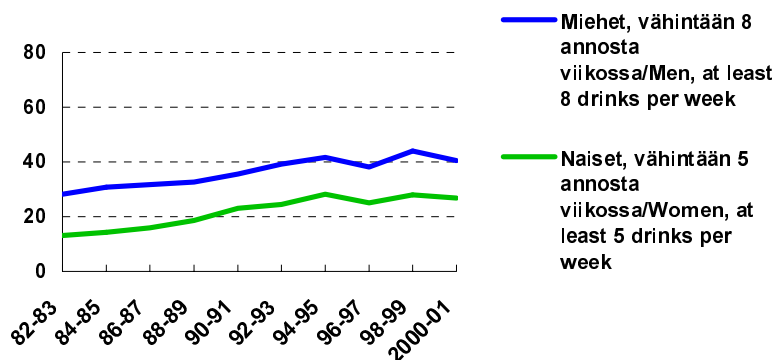

Kuvio 7. Miehistä vähintään kahdeksan annosta alkoholia viikossa juovien osuudet ja naisista vähintään viisi annosta alkoholia viikossa juovien osuudet vuosina 1982-2001 (%).

Figure 7. Proportion of those who drink weekly alcohol at least 8 drinks (men) or at least 5 drinks (women).

Alkoholin viikkokulutus on lisääntynyt sekä miehillä että naisilla tarkastellun tutkimusjakson 1982-2001 aikana (Taulukko 6).

Taulukko 6. Alkoholia 8 (5) annosta viikossa juovien osuuden keskimääräinen vuosittainen muutos jaksoilla 1982-2001, 1982-1991 ja 1992-2001 ja sukupuolen mukaan; logistiseen malliin perustuvat kahden peräkkäisen vuoden keskimääräistä suhteellista eroa kuvaavat ristitulosuhteet (OR).

Table 6. Average annual change in the prevalence of alcohol consumption during 1982-2001, 1982-91 and 1992-2001 by sex; odds ratios (Or) describing the average relative difference between two consecutive years, based on logistic regression model.

Tutkimusjakso/ Time period ¹⁾	Alkoholia 8(5) annosta viikossa juovien osuuden keskim. Muutos/vuosi (OR): (alkoholia 8 (5) annosta viikossa juovien osuus vuonna x+1/ei juovien osuus v. x+1)/ (alkoholia 8 (5) annosta viikossa juovien osuus vuonna x/ei juovien osuus vuonna x)	
	Miehet/Men	Naiset/Women
	Average annual change in alcohol consumption (OR): (proportion of drinkers in year x+1)/proportion of non-drinkers in year x+1)/ (proportion of drinkers in year x)/(proportion of non-drinkers in year x) Suluissa 95 %:n luottamusväli/In parentheses 95 % confidence interval	
	Miehet/Men	Naiset/Women
	8 +annosta viikossa juovat 8+ drinks per week drinkers	5 +annosta viikossa juovat 5+ drinks per week drinkers
1982-2001	1.036 (1.032–1.040) p<0.001 ²⁾	1.055 (1.051–1.060) p<0.001
1982-1991	1.049 (1.039–1.058) p<0.001	1.099 (1.087–1.111) p<0.001
1992-2001	1.026 (1.017–1.034) p<0.001	1.024 (1.016–1.033) p<0.001
Tutkimusjaksojen ero Difference between the periods ³⁾	p=0.004	p<0.001

¹⁾ Tutkimusjaksoina ovat 1982-2001, 1982-1991 ja 1992-2001, koska alkoholin viikkokulutusta on kysytty AVTK:ssa alkaen vuodesta 1982.

²⁾ p ilmaisee tilastollisen merkitsevyyden/ statistical significance

³⁾ Keskimääräisen vuosittaisen muutoksen ero jaksojen 1982-91 ja 1992-2001 välillä/
Difference between the periods 1982-91 and 1992-2001 in the average annual change

3.4 Liikunta

Vuonna 2001 miehistä 60 % ja naisista 64 % sanoi harrastavansa vapaa-ajan liikuntaa vähintään 30 min. vähintään kahdesti viikossa. Vastaavat osuudet vuonna 2000 olivat 59 % (miehet) ja 63 % (naiset). Työssä käyvistä naisista 47 % käveli tai pyöräili työmatkoillaan vähintään 15 minuuttia päivässä, miehistä 27 %. Tutkimusjakson aikana sekä miesten että naisten vapaa-ajan liikunta lisääntyi, mutta työmatkaliikunta vähentyi (Kuvio 8, Taulukko 7.)

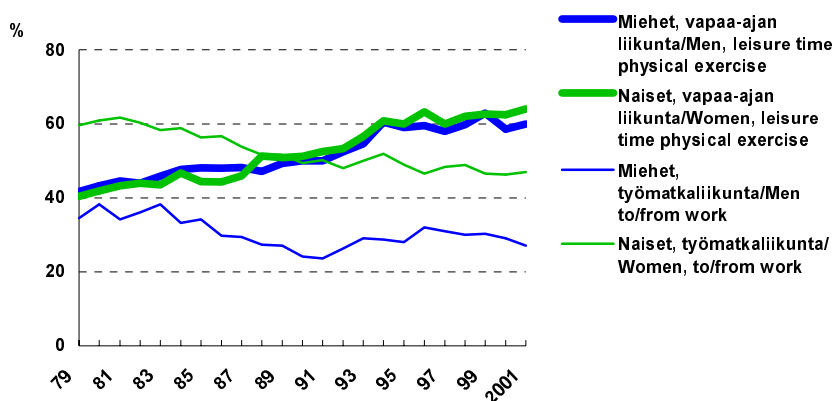

Kuvio 8. Vapaa-ajan liikuntaa vähintään 30 min. ajan vähintään kahdesti viikossa sekä työssä käyvien työmatkaliikuntaa vähintään 15 min. päivässä harrastavien osuus sukupuolittain vuosina 1978-2001.

Figure 8. Proportions of those who have leisure time physical exercise at least 30 min at least twice a week and those who spend for at least 15 minutes per day walking or to cycling in commutation.

Taulukko 7. Liikuntaa harrastavien osuuden keskimääräinen vuosittainen muutos; logistiseen malliin perustuvat kahden peräkkäisen vuoden keskimääräistä suhteellista eroa kuvaavat ristitulosuhteet (OR).

Table 7. Average annual change in the prevalence of physical exercise; logistic regression model.

Tutkimusjakso/ Time period	Liikuntaa harrastavien osuuden keskimääräinen muutos/vuosi (OR) Average annual change in physical exercise (OR)	
	Miehet/Men	Naiset/Women
	Suluissa 95 %:n luottamusväli/In parentheses 95 % confidence interval	
	Vapaa-ajan liikunta/ Leisure time	Vapaa-ajan liikunta/ Leisure time
1978-2001	1.036 (1.033–1.039) p<0.001 ¹⁾	1.047 (1.045–1.050) p<0.001
1978-1989	1.027 (1.021–1.033) p<0.001	1.040 (1.034–1.046) p<0.001
1990-2001	1.045 (1.039–1.052) p<0.001	1.054 (1.048–1.060) p<0.001
Tutkimusjaksojen ero		
Difference between the periods	p=0.001	p=0.011
	Työmatkaliikunta/ Walking or cycling in commutation	Työmatkaliikunta/ Walking or cycling in commutation
1979-2001	0.982 (0.978–0.985) p<0.001	0.971 (0.968–0.974) p<0.001
1979-1989	0.948 (0.940–0.956) p<0.001	0.956 (0.949–0.964) p<0.001
1990-2001	1.013 (1.006–1.021) p<0.001	0.983 (0.976–0.989) p<0.001
Tutkimusjaksojen ero		
Difference between the periods	p<0.001	p<0.001

¹⁾ p ilmaisee tilastollisen merkitsevyyden/ statistical significance

3.5 Ylipaino

Vuonna 2001 ylipainoisten ($BMI \geq 25 \text{ kg/m}^2$) miesten osuus on lisääntynyt edellisiin vuosiin verrattuna. Naisilla ylipainoisten osuus kokonaisuutena ei enää kasvanut. Sekä miehillä että naisilla ylipainoisten osuus on kasvanut viimeisten kymmenen vuoden aikana (Kuvio 9, Taulukko 8). Vuonna 2001 54 % miehistä ja 36 % naisista oli ylipainoisia. Vastaavat osuudet 2000 olivat 51 % (miehet) ja 37 % (naiset).

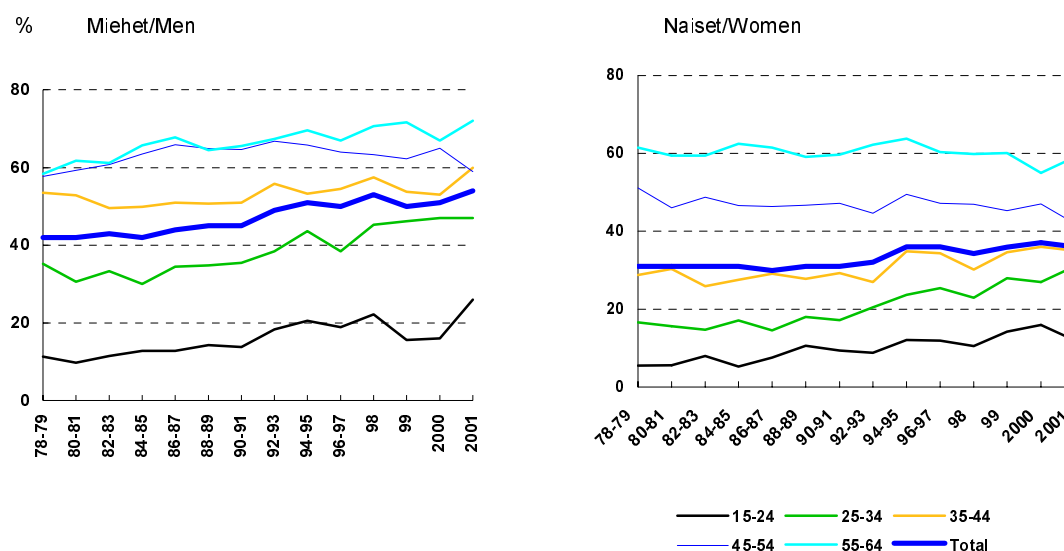

Kuvio 9. Ylipainoisten ($BMI \geq 25 \text{ kg/m}^2$) osuudet ikäryhmittäin 1978-2001 (%).

Figure 9. Proportion of men and women with overweight ($BMI \geq 25 \text{ kg/m}^2$) in 1978-2001 (%).

Taulukko 8. Ylipainoisten ($BMI \geq 25 \text{ kg/m}^2$) osuuden keskimääräinen vuosittainen muutos jaksoilla 1978-2001, 1978-1989 ja 1990-2001 sukupuolen mukaan; logistiseen malliin perustuvat kahden peräkkäisen vuoden keskimääräistä suhteellista eroa kuvaavat ristitulosuhteet (OR), ikävakioitu.

Table 8. Average annual change in the prevalence of men and women with overweight during 1978-2001, 1978-89 and 1990-2001 by sex; odds ratios (OR) describing the average relative difference between two consecutive years, based on logistic regression model, age-standardised.

Tutkimusjakso/ Time period	Ylipainoisten osuuden keskimääräinen muutos/vuosi (OR): (ylipainoisten osuus vuonna x+1/normaalipainoisten osuus v. x+1/ ylipainoisten osuus vuonna x/normaalipainoisten osuus vuonna x)	
	Miehet/Men ($BMI \geq 25 \text{ kg/m}^2$)	Naiset/Women ($BMI \geq 25 \text{ kg/m}^2$)
1978-2001	1.017 (1.014–1.019) p<0.001 ¹⁾	1.012 (1.009–1.016) p<0.001
1978-1989	1.015 (1.009–1.022) p<0.001	1.004 (0.997–1.011) p=0.23
1990-2001	1.018 (1.011–1.024) p<0.001	1.020 (1.014–1.027) p<0.001
Tutkimusjaksojen ero Difference between the periods	P=0.66	p=0.010

¹⁾ p ilmaisee tilastollisen merkitsevyyden/ statistical significance

4 ELINTAPOJEN KEHITYS KOULUTUKSEN MUKAAN

Seuraavassa tarkastellaan elintapojen kehitystä koulutuksen mukaan. Koulutusaste on esitetty seuraavasti: alin koulutusryhmä, keskikoulutusryhmä ja ylin koulutusryhmä. Koulutusryhmät on määritelty syntymä- ja koulutusvuosien mukaan, siten että jokainen syntymävuosi on jaettu tertiileihin koulutusvuosien perusteella. Koulutusryhmien välisiä eroja tarkasteltaessa mukana ovat 25-64-vuotiaat vastaajat. Tulokset ovat ikävakioituja. Ikävakiointi on suoritettu suoralla menetelmällä 10-vuotisikäryhmittäin käyttäen vertailuväestönä miesten ja naisten yhdistettyä aineistoa.

4.1 Tupakointi

Tupakoinnin koulutusryhmäerot ovat selkeät; tupakointi on yleisintä alimmassa koulutusryhmässä, toiseksi yleisintä keskikoulutusryhmässä. Tutkimusjaksona 1997-2001 alimpaan koulutusryhmään kuuluvista miehistä noin 37 % ilmoitti päivittäistupakoinnista. Vastaava osuus oli keskiasteen koulutusryhmän miehillä 34 % ja ylimpään koulutusryhmään kuuluvilla miehillä 22 %. Naisten tupakointi on yleistynyt huomattavasti alimmassa koulutusryhmässä. Tutkimusjakson alussa (vuosina 1978-81) alimmassa koulutusryhmässä naisten tupakoinnin yleisyys oli 18 %, keskimmaisessä koulutusryhmässä 16 % ja ylimmässä koulutusryhmässä 13 %. Viimeisimmässä tutkimusjaksossa 1997-2001 alimpaan koulutusryhmään kuuluvista naisista noin 30 % ilmoitti tupakoivansa päivittäin. Vastaava osuus keskikoulutusryhmässä oli 19 % ja ylimmässä koulutusryhmässä 13 %. (Kuvio 10.)

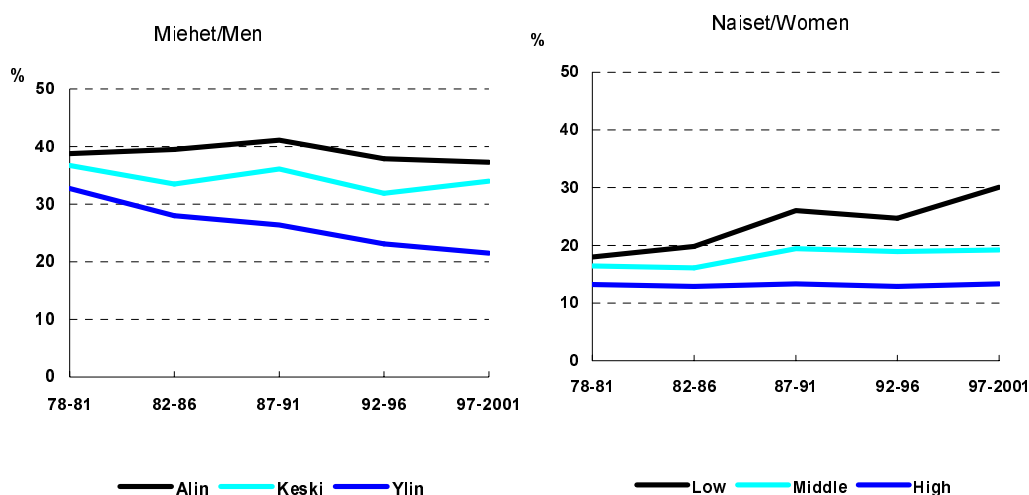

Kuvio 10. Päivittäin tupakoivien 25-64 -vuotiaiden ikävakioitu osuus tutkimusvuosijaksoissa ja sukupuolittain suhteellisen koulutusasteen mukaan vuosina 1978-2001 (%).

Figure 10. Age-standardised proportion of daily smokers by education group in 1978-2001 (%).

4.2 Ruokatottumukset

Ruokatottumuksien kehitystä eri koulutusryhmissä on kuvattu käyttämällä neljään osioon perustuvaa terveellisten ruokatottumusten indeksiä. Jos vastaaja on ilmoittanut vähintään kolme neljästä ravintosuositusten mukaisesta tottuksesta, hänen ruokatottumuksensa on katsottu terveelliseksi. Suositusten mukaisia tottumuksia ovat: käyttää vihanneksia päivittäin, välttää rasvaista maitoa (tila- ja täysmaitoa), käyttää kevytlevitettä tai margariinia leivällä tai ei käytä leipärasvaa lainkaan ja syö leipää vähintään kuusi viipaletta (miehet) tai vähintään viisi viipaletta (naiset) päivässä.

Tutkimusjakson aikana ruokatottumukset ovat kehittyneet myönteiseen suuntaan kaikissa koulutusryhmissä, mutta koulutusryhmien erot ovat pysyneet selkeinä. Ylimpään koulutusryhmään kuuluvat ilmoittivat muita useammin ravintosuositusten mukaisia ruokatottumuksia. Tutkimusjakson alussa 1979-81 alimpaan koulutusryhmään kuuluvista miehistä 12 % ilmoitti syövänsä terveellisesti, kun vastaava osuus oli 48 % vuosina 1997-2001. Keskiasteen koulutusryhmässä muutos tutkimusjaksojen välillä oli 19 %:sta 51 %:iin ja ylimmässä koulutusryhmässä 30 %:sta 56 %:iin. Myös naisilla muutokset ovat suuria: alimmassa koulutusryhmässä 18 %:sta 56 %:iin, keskiasteen koulutusryhmässä 21 %:sta 61 %:iin ja ylimmässä koulutusryhmässä 33 %:sta 65 %:iin. (Kuvio 11.)

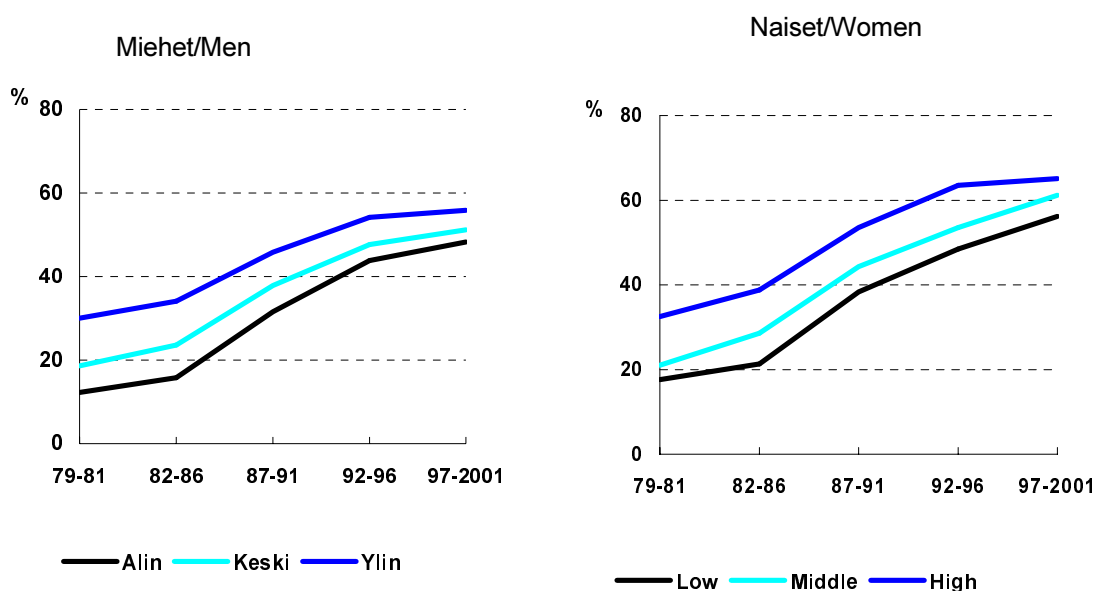

Kuvio 11. Terveelliset ruokatottumukset suhteellisen koulutuksen mukaan 1979-2001, ikävakioitu (%).
Figure 11. Age-standardised proportion of healthy eating habits by education group (%).

4.3 Alkoholinkulutus

Alkoholinkulutus on lisääntynyt tutkimusjakson aikana kaikissa koulutusryhmissä. Ylimmän koulutusryhmän miehet ilmoittivat useammin juovansa vähintään 8 annosta alkoholia viikossa kuin vähemmän koulutetut. Kun 1982-86 alimpaan koulutusryhmään kuuluvista miehistä 26 % ilmoitti juovansa vähintään 8 annosta viikossa ja keskiasteen koulutusryhmään kuuluvista miehistä 28 %, niin vastaavat osuudet olivat 1997-2001 38 % ja 43 %. Ylimmässä koulutusryhmässä vastaava käyttö yleistyi 35 %:sta 49 %:iin. Myös ylimpään koulutusryhmään kuuluvat naiset ilmoittivat useammin juovansa vähintään 5 annosta alkoholia viikossa kuin vähemmän koulutetut. Vuonna 1982-86 noin 11 % alimpaan ja 13 % keskiasteen koulutusryhmään kuuluvista naisista ilmoitti juovansa vähintään 5 alkoholiannosta viikossa. Vastaavat osuudet 1997-2001 olivat 25 % ja 26 %. Naisten ylimmän koulutusryhmän ilmoittama vähintään 5 viikkoannoksen käyttö lisääntyi 18 %:sta 31 %:iin. (Kuvio 12.)

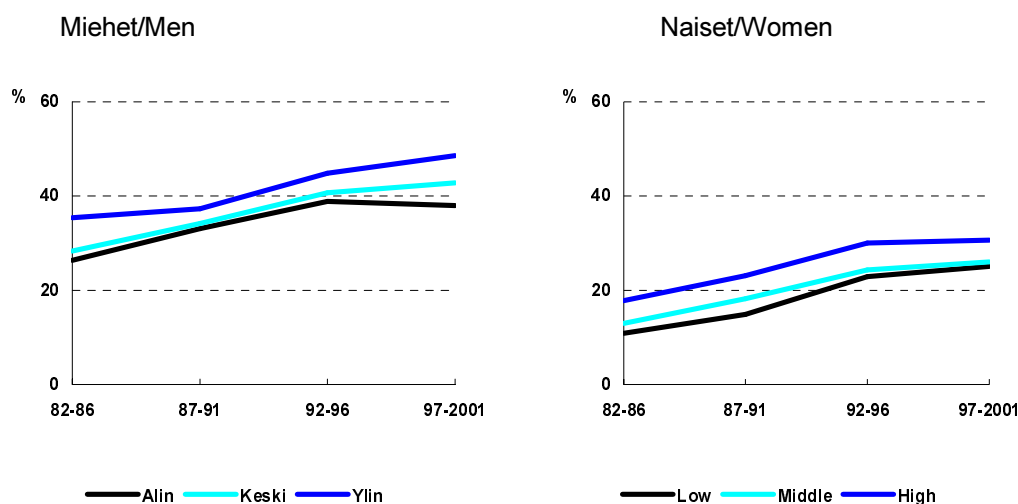

Kuvio 12. Viimeksi kuluneen viikon aikana vähintään 8 annosta alkoholia (miehet) tai vähintään 5 annosta alkoholia (naiset) juoneiden ikävakioitu osuus suhteellisen koulutuksen mukaan vuosina 1982-2001.

Figure 12. Age-standardised proportion of those who have during the last week consumed at least 8 drinks (men) or at least 5 drinks (women) of alcohol by education group in 1982-2001.

4.4 Vapaa-ajan liikunta

Vapaa-ajan liikunta (vähintään puoli tuntia vähintään kaksi kertaa viikossa) lisääntyi kaikissa koulutusryhmissä. Miesten vapaa-ajan liikunnan yleisyydessä on koulutusryhmien välisiä eroja siten, että ylimmässä koulutusryhmässä liikunnan harrastaminen on lisääntynyt tasaisesti koko tutkimusjakson ajan. Alemmissä koulutusryhmissä vapaa-ajan liikunta

lisääntyi varsinkin 1990-luvun taitteessa. Näin miesten koulutusryhmäerot ovat supistuneet. Naisilla koulutusryhmien välisiä eroja ei ole havaittavissa ollenkaan. (Kuvio 13.)

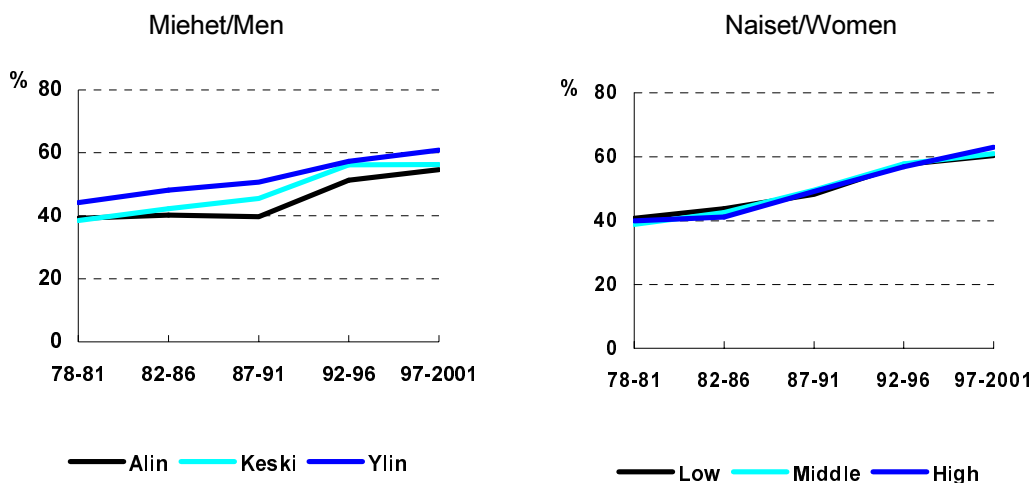

Kuvio 13. Vapaa-ajan liikuntaa vähintään kaksi kertaa viikossa harrastavien osuus koulutuksen mukaa (%).
Figure 13. Proportion of those who have leisure time physical exercise at least twice a week by education group.

4.5 Ylipainoisten osuus

Alimpaan koulutusryhmään kuuluvista miehistä ja naisista suurempi osa on ylipainoisia kuin ylimpään koulutusryhmään kuuluvista. Vuosina 1997-2001 alimpaan koulutusryhmään kuuluvista miehistä 60 % ja naisista 47 % oli ylipainoisia. Vastaava osuus keskiasteen koulutustyyhmään kuuluvilla miehillä oli 57 % ja naisilla 42 %. Ylimmässä koulutusryhmässä miehistä 56 % ja naisista 34 % oli ylipainoisia. (Kuvio 14.)

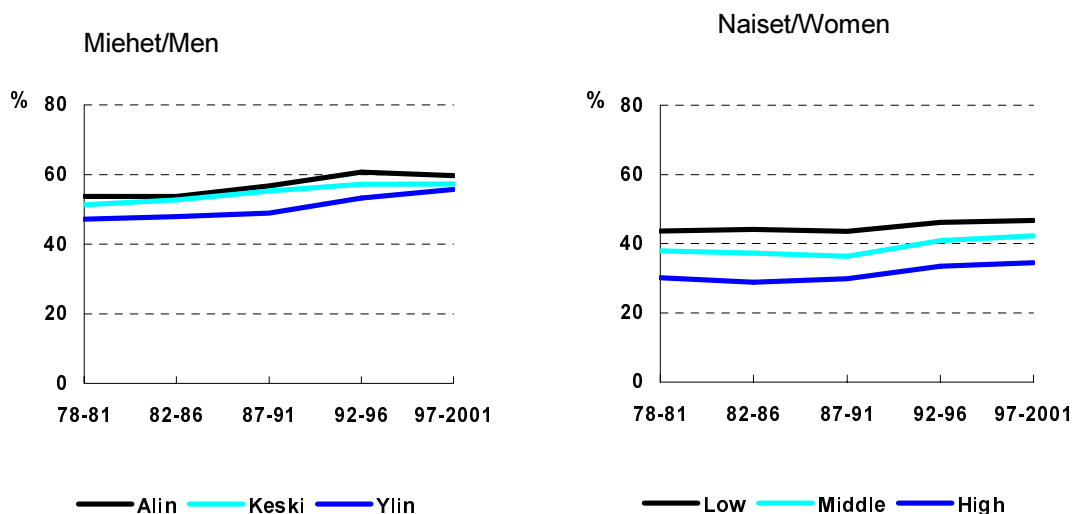

Kuvio 14. Ylipainoisten ($BMI \geq 25 \text{ kg/m}^2$) ikävakioidut osuudet suhteellisen koulutuksen mukaan 1978-2001.
Figure 14. Proportion of overweight men and women ($BMI \geq 25 \text{ kg/m}^2$) by education group in 1978-2001.

5 YHTEENVETO

Kroonisiin kansantauteihin liittyvät elintavat ovat pääosin kehittyneet myönteisesti työikäisessä väestössä. Miesten päivittäistupakointi väheni kaiken kaikkiaan merkittävästi tutkimusjaksoilla 1978-1989 ja 1990-2001. Naisilla taas tupakointi yleistyi ensimmäisellä jaksolla (1978-1989), mutta ei enää toisella jaksolla (1990-2001). Vuonna 2001 miesten päivittäistupakointi on edelliseen vuoteen verrattuna hiukan lisääntynyt, naisten päivittäistupakointi taas on pysytellyt vuoden 2000 tasolla.

Ruokatottumuksissa on tapahtunut edelleen jonkin verran myönteisiä muutoksia. Rasvaisen maidon ja voin käyttö ovat jatkuvasti vähentyneet. Myös rasvaisen juuston käyttö on vähentynyt. Kasviöljyn käyttö ruoan valmistuksessa on lisääntynyt edelleen. Pitkällä aikavälillä ruokatottumukset ovat muuttuneet ravintosuositusten mukaiseen suuntaan.

Alkoholinkäyttö on Suomessa lisääntynyt 1980-luvun alusta ja raittiiden osuus vähentynyt. Vapaa-ajan liikunnan harrastaminen lisääntyi sekä tutkimusjaksoilla 1978-1989 että tutkimusjaksoilla 1990-2001. Miesten työmatkaliikunta taas vähentyi tutkimusjaksoilla 1979-1989, mutta lisääntyi tutkimusjaksoilla 1990-2001. Naisilla työmatkaliikunta vähentyi kummallakin tutkimusjaksoilla. Naisten työmatkaliikunta on kuitenkin edelleen yleisempää kuin miesten.

Koulutusryhmien väliset, useimmiten alimpaan koulutusryhmään kuuluville epäedulliset, elintapa-erot ovat pysyneet. Tupakointi on muita yleisempää alimmassa koulutusryhmässä. Erityisesti alimman koulutusryhmän naisten tupakointi on lisääntynyt. Ravintosuositusten mukaiset ruokatottumukset ovat yleistyneet kaikissa koulutusryhmissä, mutta koulutusryhmien väliset erot ovat kokonaisuutena ottaen säilyneet, niin että pitkälle koulutetut syövät edelleen terveellisimmin. Ylimmän koulutusryhmän miehet harrastavat vapaa-ajan liikuntaa yleisemmin kuin muissa koulutusryhmissä. Naisten vapaa-ajan liikunnan harrastamisessa ei ole koulutusryhmien välisiä eroja. Alkoholinkulutuksen osittavat päinvastaisia eroja kuin muut elintavat. Yleisintä alkoholinkulutuksen raportointi on korkeimmin koulutetuilla.

Liite 1/ Appendix 1

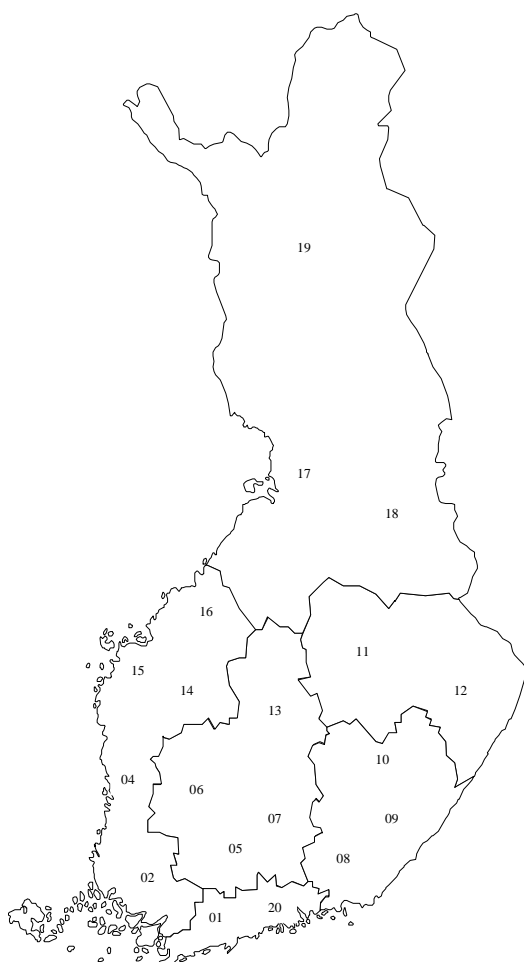

Aluemuuttujan muodostaminen, suluisissa maakunnan numero kartassa:
Living areas, numbers of regions in parentheses:

1. Uusimaa/Region of Uusimaa
-maakunnat: Uusimaa (1), Itä-Uusimaa (20)
2. Länsi-Suomi/Western Finland
-maakunnat: Varsinais-Suomi (2), Satakunta (4), Etelä-Pohjanmaa (14),
Pohjanmaa (15), Keski-Pohjanmaa (16)
3. Keski-Suomi/Mid-Finland
-maakunnat: Kanta-Häme (5), Pirkanmaa (6), Päijät-Häme (7), Keski-Suomi (13)
4. Kaakkois-Suomi/South-eastern Finland
-maakunnat: Kymenlaakso (8), Etelä-Karjala (9), Etelä-Savo (10)
5. Itä-Suomi/Eastern Finland
-maakunnat: Pohjois-Savo (11), Pohjois-Karjala (12)
6. Pohjois-Suomi/Northern Finland
-maakunnat: Pohjois-Pohjanmaa (17), Kainuu (18), Lappi (19)

Lähde: Tilastokeskus, käsikirjoja 28. Kunnat ja kuntapohjaiset aluejaot 2001

Liite 2 /Appendix 2

Tupakointi-indeksin muodostuminen Derivation of smoking index

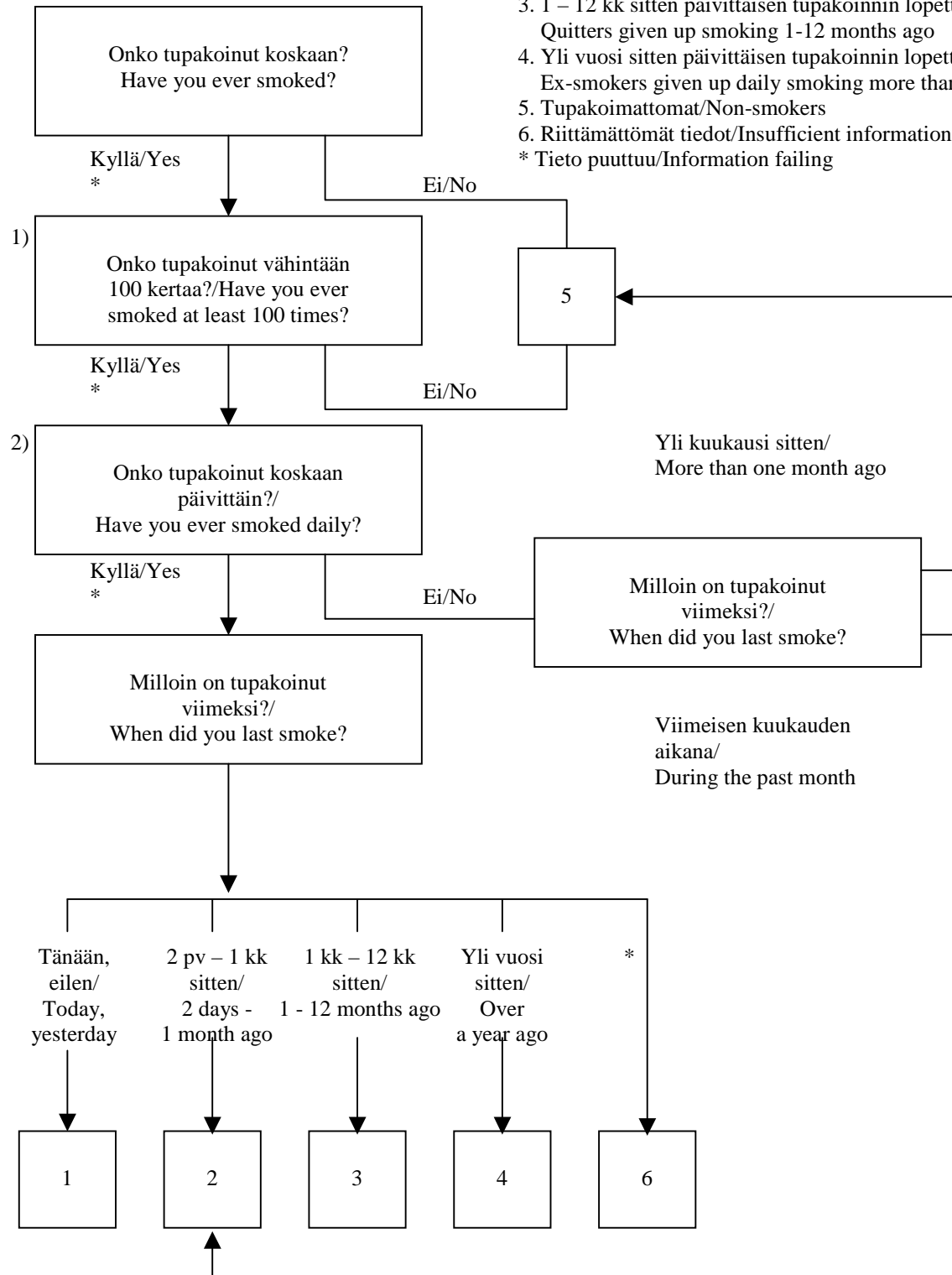

1) Kysymys lisätty vuonna 1996/Question introduced in 1996

2) Vuosina 1978 – 95 kysytty säännöllistä tupakointia. Vuodesta 1996 lähtien kysytty päivittäistä tupakointia/
During 1978 - 95 only regular smoking has been inquired. Since 1996 only daily smoking has been inquired.

TAULUKOT – TABLES

TAUSTAMUUTTUAJAT – BACKGROUND VARIABLES

Taulukot/Tables 1.A.-823 - 30

TERVEYSPALVELUT JA TERVEYDENTILA –
HEALTH SERVICES AND HEALTH STATUS

Taulukot/Tables 9.A. – 28.B.....31 - 55

YMPÄRISTÖN TUPOKANSAVULLE ALTISTUMINEN –
EXPOSURE TO ENVIRONMENTAL TOBACCO SMOKE

Taulukot/Tables 29.A. – 32.B.....56 - 60

TUPAKOINTI – SMOKING

Taulukot/Tables 33.A. – 52.B.....61 - 81

RUOKATOTTUMUKSET – EATING HABITS

Taulukot/Tables 53.A. – 88.B.....82 - 123

ALKOHOLINKULUTUS – ALCOHOL CONSUMPTION

Taulukot/Tables 89.A. – 100.B.124 -137

PITUUS – PAINOINDEKSI –
BODY-HEIGHT – BODY MASS-INDEX

Taulukot/Tables 101.B. – 104.B.....138 -142

LIIKUNTA – PHYSICAL EXERCISE

Taulukot/Tables 105.A. – 109.B.....143 - 149

LIIKENNETURVALLISUUS – TRAFFIC SAFETY

Taulukot/Tables 110.A. – 113.B.....150 - 153

MUUTA – OTHERS

Taulukot/Tables 114.A. – 116.A.....154 - 156

TERVEYDEN EDISTÄMISEEN LIITTYVIÄ AJANKOHTAISIA ASIOITA –
CURRENT ISSUES RELATED TO HEALTH PROMOTION

Taulukot/Tables 117.A. – 128.A.....157 - 168

Taulukoluettelo/List of tables169 - 180

TAULUKKO 1.A. Vastanneiden lukumäärä eri ikäryhmissä sukupuolen mukaan
 TABLE 1.A. Number of respondents by sex and age.

	Miehet/Males						Naiset/Females						Total	Total
	Ikäryhmä/Age group						Ikäryhmä/Age group							
	15-24	25-34	35-44	45-54	55-64	Total	15-24	25-34	35-44	45-54	55-64	Total		
Vastanneet/Number of respondents	272	279	338	390	310	1589	359	306	413	445	357	1880	3469	

 TAULUKKO 1.B. Vastanneiden lukumäärä taustamuuttujien mukaan.
 TABLE 1.B. Number of respondents by background variables.

		Miehet/Males						Naiset/Females						Total	Total
		Ikäryhmä/Age group						Ikäryhmä/Age group							
		15-24	25-34	35-44	45-54	55-64	Total	15-24	25-34	35-44	45-54	55-64	Total		
SIVILISÄÄTY/ MARITAL STATUS	Naimisissa tai avoliitossa/Married	37	190	247	295	252	1021	84	214	315	331	254	1198	2219	
	Naimaton/Single	230	83	73	40	22	448	271	85	55	31	26	468	916	
	Eronnut/Divorced	1	6	15	48	23	93	1	4	37	67	42	151	244	
	Leski/Widowed	0	0	0	4	11	15	0	1	4	15	34	54	69	
KOULUTUS/ EDUCATION	0-9 vuotta/0-9 years	53	17	30	121	141	362	73	12	30	114	159	388	750	
	10-12 vuotta/10-12 years	148	98	138	117	80	581	165	60	100	147	100	572	1153	
	13 v. tai enemmän/13+ years	69	164	167	151	76	627	120	231	281	179	89	900	1527	
ASUINALUE/ LIVING AREA	Uusimaa/South-Finland	74	73	89	94	89	419	88	99	107	111	94	499	918	
	Länsi-Suomi/West-Finland	44	72	81	77	78	352	85	73	89	99	83	429	781	
	Keski-Suomi/Middle Fin.	65	63	72	84	52	336	67	62	92	101	75	397	733	
	Kaakkois-Suomi/South-East	28	20	30	47	42	167	27	18	28	40	47	160	327	
	Itä-Suomi/East-Finland	20	14	22	41	18	115	26	23	42	41	24	156	271	
KAUPUNGIS- TUMISASTE/ URBANISATION	Pääkaupunkiseutu/ Helsinki Metropolitan area	45	57	60	62	66	290	60	82	74	71	64	351	641	
	Isot kaupungit/Cities	63	76	73	87	61	360	90	72	97	91	87	437	797	
	Pienet kaupungit/Towns	76	65	98	116	95	450	107	66	114	118	89	494	944	
	Muu kunta/Rural area	88	81	107	125	88	489	102	86	128	165	117	598	1087	
AMMATTI/ OCCUPATION	Maataloustyö/Agricultural	7	13	17	29	13	79	2	11	12	16	10	51	130	
	Tehdastyö/Industrial work	37	97	110	127	59	430	10	12	28	41	20	111	541	
	Toimistotyö/Office work	24	117	164	176	88	569	53	198	300	304	135	990	1559	
	Opiskelu/Studying	182	32	5	1	0	220	261	33	11	2	0	307	527	
	Kotiäiti,-isä/Homemaker	0	2	1	0	0	3	10	38	26	12	6	92	95	
	Eläkeläinen/Pensioned	1	3	6	31	116	157	1	4	6	25	138	174	331	
VUOSI/YEAR	Työtön/Unemployed	20	12	26	19	23	100	19	8	22	27	35	111	211	
	1978-1981	1798	2528	2050	1799	1394	9569	1859	2262	1687	1663	1794	9265	18834	
	1982-1985	1394	1811	1790	1314	1143	7452	1483	1774	1620	1328	1583	7788	15240	
	1986-1989	1565	1676	1794	1313	1164	7512	1645	1827	1985	1485	1440	8382	15894	
	1990-1992	1047	1153	1257	1011	859	5327	1092	1267	1448	1200	1001	6008	11335	
	1993-1995	958	978	1069	1113	849	4967	1084	1150	1297	1218	901	5650	10617	
	1996-1997	551	622	722	758	604	3257	702	747	835	924	648	3856	7113	
	1998-1999	606	559	685	761	616	3227	689	685	811	873	591	3649	6876	
	2000	259	254	360	417	279	1569	346	349	387	490	327	1899	3468	
	2001	272	279	338	390	310	1589	359	306	413	445	357	1880	3469	

TAULUKKO 2. Siviilisäätö sukupuolen ja iän mukaan (%).
TABLE 2. Marital status by sex and age (%).

		Miehet/Males						Naiset/Females						Total	Total
		Ikäryhmä/Age group						Ikäryhmä/Age group							
		15-24	25-34	35-44	45-54	55-64	Total	15-24	25-34	35-44	45-54	55-64	Total		
SIVIILISÄÄTY/ MARITAL STATUS	Naimisissa tai avoliitossa/Married	13,8	68,1	73,7	76,2	81,8	64,7	23,6	70,4	76,6	74,5	71,3	64,0	64,4	
	Naimaton/Single	85,8	29,7	21,8	10,3	7,1	28,4	76,1	28,0	13,4	7,0	7,3	25,0	26,6	
	Asumuserossa tai eronnut/Separated or divorced	,4	2,2	4,5	12,4	7,5	5,9	,3	1,3	9,0	15,1	11,8	8,1	7,1	
	Leski/Widowed	,0	,0	,0	1,0	3,6	1,0	,0	,3	1,0	3,4	9,6	2,9	2,0	
	Yhteensä/Total (%)	100,0	100,0	100,0	100,0	100,0	100,0	100,0	100,0	100,0	100,0	100,0	100,0	100,0	
	Yhteensä/Total (N)	268	279	335	387	308	1577	356	304	411	444	356	1871	3448	
	Puuttuvia/Missing (n)	4	0	3	3	2	12	3	2	2	1	1	9	21	

TAULUKKO 3. Alle 18-vuotiaiden lasten lukumäärä sukupuolen ja iän mukaan (%).
 TABLE 3. Number of children under 18 years by sex and age (%).

	Miehet/Males						Naiset/Females						Total	Total
	Ikäryhmä/Age group						Ikäryhmä/Age group							
	15-24	25-34	35-44	45-54	55-64	Total	15-24	25-34	35-44	45-54	55-64	Total		
Ei ole/No children	89,5	65,6	32,1	52,6	87,8	63,2	91,0	54,3	20,3	54,5	93,7	60,5	61,8	
Yksi lapsi/One child	5,3	11,8	15,2	25,8	8,0	14,1	5,1	18,1	28,5	30,5	4,9	18,4	16,4	
Kaksi lasta/Two children	2,6	14,3	33,0	16,1	2,3	14,7	2,8	20,4	33,5	11,9	,7	14,7	14,7	
Kolme lasta/Three children	1,5	5,0	15,8	4,7	1,1	6,0	1,1	4,9	13,0	1,3	,0	4,4	5,1	
Neljä tai useampia/Four or more	1,1	3,2	3,9	,8	,8	2,0	,0	2,3	4,8	1,8	,7	2,0	2,0	
Yhteensä/Total (%)	100,0	100,0	100,0	100,0	100,0	100,0	100,0	100,0	100,0	100,0	100,0	100,0	100,0	
Yhteensä/Total (N)	266	279	330	361	262	1498	355	304	400	387	286	1732	3230	
Puuttuvia/Missing (n)	6	0	8	29	48	91	4	2	13	58	71	148	239	

TAULUKKO 4. Koulunkäyntivuosien määrä sukupuolen ja iän mukaan (%).
 TABLE 4. Number of school years by sex and age (%).

		Miehet/Males						Naiset/Females						
		Ikäryhmä/Age group						Ikäryhmä/Age group						
		15-24	25-34	35-44	45-54	55-64	Total	15-24	25-34	35-44	45-54	55-64	Total	Total
KOULUTUS/ EDUCATION	0-9 vuotta/0-9 years	19,6	6,1	9,0	31,1	47,5	23,1	20,4	4,0	7,3	25,9	45,7	20,9	21,9
	10-12 vuotta/10-12 years	54,8	35,1	41,2	30,1	26,9	37,0	46,1	19,8	24,3	33,4	28,7	30,8	33,6
	13 v. tai enemmän/13 years or more	25,6	58,8	49,9	38,8	25,6	39,9	33,5	76,2	68,4	40,7	25,6	48,4	44,5
	Yhteensä/Total (N)	100,0	100,0	100,0	100,0	100,0	100,0	100,0	100,0	100,0	100,0	100,0	100,0	100,0
	Yhteensä/Total (N)	270	279	335	389	297	1570	358	303	411	440	348	1860	3430
	Puuttavia/Missing (n)	2	0	3	1	13	19	1	3	2	5	9	20	39

TAULUKKO 5. Miten asuu (%).

TABLE 5. Housing by sex and age (%).

	Miehet/Males						Naiset/Females						Total	Total
	Ikäryhmä/Age group						Ikäryhmä/Age group							
	15-24	25-34	35-44	45-54	55-64	Total	15-24	25-34	35-44	45-54	55-64	Total		
Kerrostalossa/In a block of flats	38,3	46,4	26,9	29,2	30,1	33,4	42,3	46,9	26,5	27,0	34,7	34,5	34,0	
Pari- tai rivitalossa/In terraced house	13,4	17,8	18,9	16,0	16,3	16,6	17,6	21,6	20,9	19,6	13,3	18,7	17,7	
Omakotitalossa/In detached house	48,3	35,9	54,1	54,8	53,6	50,0	40,1	31,5	52,6	53,4	52,0	46,8	48,3	
Yhteensä/Total (%)	100,0	100,0	100,0	100,0	100,0	100,0	100,0	100,0	100,0	100,0	100,0	100,0	100,0	
Yhteensä/Total (N)	269	276	338	387	306	1576	357	305	411	444	354	1871	3447	
Puuttuvia/Missing (n)	3	3		3	4	13	2	1	2	1	3	9	22	

TAULUKKO 6. Ammattiala sukupuolen ja iän mukaan (%).
 TABLE 6. Occupation by sex and age (%).

		Miehet/Males						Naiset/Females						
		Ikäryhmä/Age group						Ikäryhmä/Age group						
		15-24	25-34	35-44	45-54	55-64	Total	15-24	25-34	35-44	45-54	55-64	Total	Total
AMMATTI/ OCCUPATION	Maataloustyö/Agricultural	2,6	4,7	5,2	7,6	4,3	5,1	,6	3,6	3,0	3,7	2,9	2,8	3,8
	Tehdastyö/Industrial work	13,7	35,1	33,4	33,2	19,7	27,6	2,8	3,9	6,9	9,6	5,8	6,0	15,9
	Toimistotyö/Office work	8,9	42,4	49,8	46,0	29,4	36,5	14,9	65,1	74,1	71,2	39,2	53,9	45,9
	Opiskelu/Studying	67,2	11,6	1,5	,3	,0	14,1	73,3	10,9	2,7	,5	,0	16,7	15,5
	Kotiäiti,-isä/Homemaker	,0	,7	,3	,0	,0	,2	2,8	12,5	6,4	2,8	1,7	5,0	2,8
	Eläkeläinen/Pensioned	,4	1,1	1,8	8,1	38,8	10,1	,3	1,3	1,5	5,9	40,1	9,5	9,8
	Työtön/Unemployed	7,4	4,3	7,9	5,0	7,7	6,4	5,3	2,6	5,4	6,3	10,2	6,0	6,2
	Yhteensä/Total (%)	100,0	100,0	100,0	100,0	100,0	100,0	100,0	100,0	100,0	100,0	100,0	100,0	100,0
	Yhteensä/Total (N)	271	276	329	383	299	1558	356	304	405	427	344	1836	3394
	Puuttuvia/Missing (n)	1	3	9	7	11	31	3	2	8	18	13	44	75

TAULUKKO 7. Työtilanne sukupuolen ja iän mukaan (%).
 TABLE 7. Employment status by sex and age (%).

	Miehet/Males						Naiset/Females							
	Ikäryhmä/Age group						Ikäryhmä/Age group							
	15-24	25-34	35-44	45-54	55-64	Total	15-24	25-34	35-44	45-54	55-64	Total	Total	
Työtön/Unemployed	17,6	6,1	9,2	6,6	8,5	9,3	12,8	6,6	9,8	7,3	10,8	9,4	9,4	
Lomautettuna/Laid of temporarily	1,2	,7	,6	,3	1,0	,7	,3	,3	,0	,2	,9	,3	,5	
Lyhennetty työaika/Working on shortened time	,0	,0	,9	,3	1,3	,5	1,5	1,3	2,9	3,0	1,4	2,1	1,4	
Työssä, työttömyys uhkaa/At work but unemployment threatens	2,0	2,2	3,3	4,3	4,9	3,4	3,5	10,9	7,1	5,9	3,7	6,1	4,9	
Norm. työssä/At work	78,9	89,9	83,1	80,3	44,3	75,3	81,7	79,2	78,4	77,6	39,6	71,6	73,3	
Eläkeläinen/Retired	,4	1,1	3,0	8,2	40,0	10,8	,3	1,7	1,7	5,9	43,6	10,4	10,6	
Yhteensä/Total (%)	100,0	100,0	100,0	100,0	100,0	100,0	100,0	100,0	100,0	100,0	100,0	100,0	100,0	
Yhteensä/Total (N)	256	277	337	376	305	1551	344	303	407	438	351	1843	3394	
Puuttuvia/Missing (n)	16	2	1	14	5	38	15	3	6	7	6	37	75	

TAULUKKO 8. Lomautettuna tai työttömänä oloaika kuluneen 12 kuukauden aikana sukupuolen ja iän mukaan(%).
 TABLE 8. Time unemployed or laid off in the past year by sex and age (%).

	Miehet/Males						Naiset/Females						
	Ikäryhmä/Age group						Ikäryhmä/Age group						
	15-24	25-34	35-44	45-54	55-64	Total	15-24	25-34	35-44	45-54	55-64	Total	Total
Ei lainkaan/Not at all	74,3	84,5	79,8	86,2	73,0	80,2	79,2	78,6	78,5	82,1	70,3	78,2	79,1
0-1 kk/0-1 month	4,8	3,6	5,7	,8	1,2	3,2	5,1	5,6	3,5	2,1	2,2	3,6	3,4
2-3 kk/2-3 months	4,8	3,2	3,0	4,3	3,1	3,7	6,0	6,3	4,0	1,9	1,8	3,9	3,8
4-6 kk/4-6 months	2,8	5,1	2,4	1,1	3,5	2,8	3,9	5,3	6,4	5,6	2,9	5,0	4,0
7-11kk/7-11 months	5,6	1,1	3,3	2,2	2,7	2,9	2,4	2,3	3,5	2,3	2,9	2,7	2,8
12 kk(koko vuoden)	7,6	2,5	5,7	5,4	16,4	7,2	3,6	2,0	4,2	6,1	20,1	6,7	6,9
Yhteensä/Total (%)	100,0	100,0	100,0	100,0	100,0	100,0	100,0	100,0	100,0	100,0	100,0	100,0	100,0
Yhteensä/Total (N)	249	277	332	369	256	1483	336	304	405	429	279	1753	3236
Puuttuvia/Missing (n)	23	2	6	21	54	106	23	2	8	16	78	127	233

TAULUKKO 9.A. Lääkärin vastaanotolla käyntien määrä viimeksi kuluneen vuoden aikana sukupuolen ja iän mukaan (%).
 TABLE 9.A. Visits to the doctor in the past year by sex and age (%).

	Miehet/Males						Naiset/Females						Total	Total
	Ikäryhmä/Age group						Ikäryhmä/Age group							
	15-24	25-34	35-44	45-54	55-64	Total	15-24	25-34	35-44	45-54	55-64	Total		
Ei yhtään/None	20,7	21,6	25,4	23,4	18,5	22,1	10,9	10,2	12,2	13,6	11,6	11,8	16,5	
1-2 kertaa/1-2 times	45,8	41,4	37,4	37,4	36,4	39,3	38,7	31,3	36,6	38,3	33,6	36,0	37,5	
3-6 kertaa/3-6 times	27,3	28,8	29,3	27,0	34,1	29,3	37,6	37,8	37,6	32,9	39,3	36,8	33,4	
7-10 kertaa/7-8 times	4,1	5,8	5,7	8,1	7,1	6,3	9,7	14,1	10,0	10,7	10,7	10,9	8,8	
11 tai useammin/11 or more	2,2	2,5	2,1	4,2	3,9	3,0	3,1	6,6	3,7	4,5	4,8	4,4	3,8	
Yhteensä/Total (%)	100,0	100,0	100,0	100,0	100,0	100,0	100,0	100,0	100,0	100,0	100,0	100,0	100,0	
Yhteensä/Total (N)	271	278	334	385	308	1576	359	304	410	441	354	1868	3444	
Puuttavia/Missing (n)	1	1	4	5	2	13	0	2	3	4	3	12	25	

 TAULUKKO 9.B. Lääkärin vastaanotolla käyneiden osuus taustamuuttujien mukaan (%).
 TABLE 9.B. Proportion of respondents who have visited a doctor by background variables (%).

		Miehet/Males						Naiset/Females						Total	Total
		Ikäryhmä/Age group						Ikäryhmä/Age group							
		15-24	25-34	35-44	45-54	55-64	Total	15-24	25-34	35-44	45-54	55-64	Total		
SIVILISÄÄTY/ MARITAL STATUS	Naimisissa tai avoliitossa/Married	78	82	78	77	83	80	96	91	88	85	88	88	84	
	Naimaton/Single	79	71	63	68	55	73	87	86	87	90	85	87	80	
	Eronnut/Divorced	100	67	80	80	91	82	100	100	92	91	90	91	88	
	Leski/Widowed	.	.	.	100	73	80	.	100	75	86	88	87	85	
KOULUTUS/ EDUCATION	0-9 vuotta/0-9 years	77	76	50	76	74	73	84	91	87	84	86	85	80	
	10-12 vuotta/10-12 years	83	82	80	72	86	80	91	88	91	88	89	90	85	
	13 v. tai enemmän/13+ years	72	77	74	80	87	78	91	90	87	86	91	88	84	
ASUINALUE/ LIVING AREA	Uusimaa/South-Finland	78	86	79	76	91	82	93	92	90	87	92	91	87	
	Länsi-Suomi/West-Finland	77	78	75	74	81	77	93	86	83	86	83	86	82	
	Keski-Suomi/Middle Fin.	80	69	73	80	75	76	90	95	89	88	89	90	83	
	Kaakkois-Suomi/South-East	82	75	73	78	73	76	89	89	89	90	89	89	83	
	Itä-Suomi/East-Finland	80	79	86	75	83	80	81	87	93	85	88	87	84	
KAUPUNGIS- TUMISASTE/ URBANISATION	Pääkaupunkiseutu/ Metropolitan area	78	88	78	74	89	82	95	90	90	94	92	92	87	
	Isot kaupungit/Cities	73	79	73	84	79	78	90	97	91	91	93	92	86	
	Pienet kaupungit/Towns	76	75	72	79	79	77	90	82	85	82	84	85	81	
	Muu kunta/Rural area	88	74	75	71	80	77	84	90	87	83	86	86	82	
	AMMATTI/ OCCUPATION	Maataloustyö/Agricultural	100	77	63	67	85	74	50	82	92	73	100	84	78
	Tehdastyö/Industrial work	86	84	82	83	71	82	100	100	86	90	85	90	83	
	Toimistotyö/Office work	75	78	74	74	85	76	98	90	88	87	89	89	84	
	Opiskelu/Studying	78	77	60	100	.	78	87	91	91	100	.	88	84	
	Kotiäiti,-isä/Homemaker	.	50	100	.	.	67	100	89	92	67	67	87	86	
	Eläkeläinen/Pensioned	100	100	100	90	85	87	100	100	100	96	90	91	89	
	Työtön/Unemployed	70	58	62	56	70	64	89	75	77	93	80	84	74	
VUOSI/YEAR	1978-1981	75	71	71	75	83	74	85	86	83	82	84	84	79	
	1982-1985	78	73	71	78	82	76	85	87	84	85	83	85	80	
	1986-1989	80	76	71	78	80	77	87	89	85	88	87	87	82	
	1990-1992	79	75	70	77	82	76	88	90	86	86	86	87	82	
	1993-1995	75	73	69	74	79	74	88	89	83	85	87	86	80	
	1996-1997	78	73	76	79	80	77	87	89	85	87	87	87	83	
	1998-1999	76	74	76	78	82	77	87	88	85	86	89	87	82	
2000	80	75	73	75	78	76	85	91	86	87	86	87	82		
2001	79	78	75	77	81	78	89	90	88	86	88	88	83		

TAULUKKO 10.A. Työkyvyttömyyseläkkeen saaminen sukupuolen ja iän mukaan (%).
 TABLE 10.A. Beneficiaries of disability pension by sex and age (%).

	Miehet/Males						Naiset/Females						Total	Total
	Ikäryhmä/Age group						Ikäryhmä/Age group							
	15-24	25-34	35-44	45-54	55-64	Total	15-24	25-34	35-44	45-54	55-64	Total		
Ei saa eläkettä/No pension	99,6	98,9	95,8	91,5	77,0	92,3	99,7	98,4	97,6	93,2	79,5	93,7	93,1	
Saa osaeläkettä/Partial pension	,0	,0	,3	,5	2,0	,6	,3	,3	,0	1,4	3,8	1,1	,9	
Saa määräaikaista eläkettä/Pension for a period of time	,4	,7	1,5	1,0	,3	,8	,0	,7	1,2	,9	,9	,8	,8	
Saa pysyvää eläkettä/Permanently pensioned	,0	,4	2,4	7,0	20,7	6,3	,0	,7	1,2	4,5	15,9	4,4	5,3	
Yhteensä/Total (%)	100,0	100,0	100,0	100,0	100,0	100,0	100,0	100,0	100,0	100,0	100,0	100,0	100,0	
Yhteensä/Total (N)	270	276	335	388	305	1574	355	306	411	442	346	1860	3434	
Puuttuvia/Missing (n)	2	3	3	2	5	15	4	0	2	3	11	20	35	

TAULUKKO 11.A. Työstä poissaolopäivien määrä viimeksi kuluneen vuoden aikana sukupuolen ja iän mukaan (%).
 TABLE 11.A. Days of absence from work in the past year by sex and age (%).

	Miehet/Males						Naiset/Females						Total	Total
	Ikäryhmä/Age group						Ikäryhmä/Age group							
	15-24	25-34	35-44	45-54	55-64	Total	15-24	25-34	35-44	45-54	55-64	Total		
Ei yhtään/Not at all	24,8	28,9	35,5	45,2	56,8	38,3	21,0	31,8	34,0	38,3	47,6	34,3	36,1	
1-10 päivää/1-10 days	60,2	51,3	48,9	33,3	24,0	43,3	57,1	50,0	45,6	38,8	30,1	44,5	44,0	
11-30 päivää/11-20 days	12,4	15,5	9,2	10,2	10,0	11,3	18,2	13,2	12,1	13,1	10,1	13,4	12,5	
31 tai enemmän/31 or more	2,6	4,3	6,4	11,3	9,2	7,0	3,7	5,0	8,4	9,8	12,2	7,8	7,5	
Yhteensä/Total (%)	100,0	100,0	100,0	100,0	100,0	100,0	100,0	100,0	100,0	100,0	100,0	100,0	100,0	
Yhteensä/Total (N)	266	277	327	372	250	1492	352	302	406	420	286	1766	3258	
Puuttuvia/Missing (n)	6	2	11	18	60	97	7	4	7	25	71	114	211	

 TAULUKKO 11.B. Ei yhtään päivää työstä poissaolleiden osuus taustamuuttujien mukaan (%).
 TABLE 11.B. Proportion of persons with no days of absence by background variables (%).

		Miehet/Males						Naiset/Females						Total	Total
		Ikäryhmä/Age group						Ikäryhmä/Age group							
		15-24	25-34	35-44	45-54	55-64	Total	15-24	25-34	35-44	45-54	55-64	Total		
SIVIILISÄÄTY/ MARITAL STATUS	Naimisissa tai avoliitossa/Married	38	24	29	43	58	39	25	36	37	40	47	38	39	
	Naimaton/Single	23	41	56	54	44	35	19	20	31	31	55	23	29	
	Eronnut/Divorced	0	17	43	50	60	48	100	50	17	33	50	34	39	
	Leski/Widowed	,	,	,	67	50	54	,	100	25	43	44	43	46	
KOULUTUS/ EDUCATION	0-9 vuotta/0-9 years	22	59	61	46	62	50	18	8	44	39	52	38	44	
	10-12 vuotta/10-12 years	23	27	32	48	53	34	17	42	26	40	47	32	33	
	13 v. tai enemmän/13+ years	30	27	34	43	51	36	27	31	36	37	42	34	35	
ASUINALUE/ LIVING AREA	Uusimaa/South-Finland	21	22	33	38	41	31	19	22	31	27	36	27	29	
	Länsi-Suomi/West-Finland	30	32	37	45	64	42	28	38	30	46	53	39	40	
	Keski-Suomi/Middle Fin.	23	33	27	46	62	37	18	35	33	49	51	37	37	
	Kaakkois-Suomi/South-East	26	30	38	50	58	42	11	44	52	31	47	37	40	
	Itä-Suomi/East-Finland	25	36	43	49	50	42	23	22	50	33	53	37	39	
KAUPUNGIS- TUMISASTE/ URBANISATION	Pääkaupunkiseutu/ Metropolitan area	9	19	37	39	43	30	17	18	26	24	32	23	26	
	Isot kaupungit/Cities	30	31	28	43	66	38	21	26	34	33	46	32	35	
	Pienet kaupungit/Towns	31	31	35	46	58	41	21	47	34	42	57	38	40	
	Muu kunta/Rural area	23	32	40	49	61	41	24	38	38	45	51	40	40	
AMMATTI/ OCCUPATION	Maataloustyö/Agricultural	29	62	47	56	58	53	50	36	58	33	38	42	48	
	Tehdastyö/Industrial work	17	21	30	34	52	31	0	8	32	41	11	26	30	
	Toimistotyö/Office work	17	27	32	49	49	38	20	28	31	34	36	31	34	
	Opiskelu/Studying	23	39	40	100	,	26	19	15	64	50	,	21	23	
	Kotiäiti,-isiä/Homemaker	,	50	,	,	,	50	80	70	44	91	83	67	67	
	Eläkeläinen/Pensioned	0	0	50	35	69	58	0	50	33	25	72	64	61	
VUOSI/YEAR	Työtön/Unemployed	68	42	71	82	68	68	26	50	45	64	61	51	59	
	1978-1981	31	41	47	45	46	42	24	40	45	46	54	41	41	
	1982-1985	31	40	47	49	54	43	25	41	44	45	56	42	42	
	1986-1989	29	35	45	48	59	41	23	36	39	40	54	37	39	
	1990-1992	30	37	46	49	59	43	24	35	39	40	50	37	40	
	1993-1995	35	44	50	54	59	48	23	40	42	44	53	40	44	
	1996-1997	33	41	40	50	59	44	21	38	37	41	54	37	41	
	1998-1999	31	38	40	51	60	43	20	36	38	40	58	37	40	
	2000	34	36	37	50	57	43	21	34	31	41	50	35	39	
2001	25	29	35	45	57	38	21	32	34	38	48	34	36		

TAULUKKO 12.A. Eräiden ilmoitettujen sairauksien (lääkärin hoitamia tai toteamia) määrä viimeksi kuluneen vuoden aikana sukupuolen ja iän mukaan (%).

TABLE 12.A. Incidence of selected illnesses (treated or detected by a doctor) in the past year by sex and age (%).

	Miehet/Males						Naiset/Females						Total	Total
	Ikäryhmä/Age group						Ikäryhmä/Age group							
	15-24	25-34	35-44	45-54	55-64	Total	15-24	25-34	35-44	45-54	55-64	Total		
Kohonnut verenpaine, verenpainetauti/High blood pressure, hypertension	,7	2,5	8,6	18,5	28,7	12,5	1,7	3,6	8,0	15,5	31,1	12,2	12,4	
Kohonnut veren kolesteroli/Elevated blood cholesterol	,4	2,2	7,4	14,4	24,8	10,4	,3	1,6	5,8	12,8	23,5	9,1	9,7	
Sokeritauti/Diabetes	,4	1,1	2,4	4,1	7,7	3,3	,6	,7	1,7	2,5	3,6	1,9	2,5	
Sydänveritulppa/Myocardial infarction	,0	,0	,3	1,3	1,9	,8	,0	,0	,0	,2	,6	,2	,4	
Sepelvaltimotauti/Angina pectoris	,4	,4	,3	2,3	8,7	2,5	,0	,0	,7	,9	4,5	1,2	1,8	
Sydämen vajaatoiminta/Heart failure	,0	,0	,3	1,5	3,2	1,1	,6	,3	,5	,7	2,8	1,0	1,0	
Nivelreuma/Rheumatic arthritis	,0	,7	1,5	1,0	1,0	,9	,0	,3	,5	2,5	1,4	1,0	1,0	
Selän kulumavika, muu selkäsairaus/Back illness	4,0	8,6	12,1	14,1	22,6	12,6	4,2	5,6	8,2	14,2	21,3	10,9	11,7	
Pitkäaikainen keuhkoputkentulehdus, keuhkolaajentuma/Emphysema, chronic bronchitis	1,1	1,1	,9	1,8	4,5	1,9	,8	,7	1,2	2,2	3,6	1,8	1,8	
Astma/Asthma	4,8	1,8	1,2	2,1	6,8	3,2	5,8	4,6	4,1	5,4	8,1	5,6	4,5	
Vatsasairaus/Gastric disease	,0	3,6	3,3	5,4	3,9	3,4	2,2	3,9	3,4	5,8	8,1	4,7	4,1	
Ei em. sairauksia/No diseases mentioned above	88,6	81,0	71,3	56,9	41,3	66,6	85,2	79,7	72,2	60,2	35,3	66,1	66,3	
Yhteensä/Total (N)	272	279	338	390	310	1589	359	306	413	445	357	1880	3469	

TAULUKKO 12.B. Niiden osuus taustamuuttujien mukaan, joilla ei ole taulukossa 12.A. mainittuja sairauksia (%).
 TABLE 12.B. Proportion of persons without in the table 12.A -mentioned illnesses (%).

		Miehet/Males						Naiset/Females						Total	
		Ikäryhmä/Age group						Ikäryhmä/Age group							
		15-24	25-34	35-44	45-54	55-64	Total	15-24	25-34	35-44	45-54	55-64	Total		
SIVILISÄÄTY/ MARITAL STATUS	Naimisissa tai avoliitossa/Married	92	79	71	59	40	62	83	79	73	61	36	63	63	
	Naimaton/Single	88	83	75	63	64	82	86	85	75	61	31	79	81	
	Eronnut/Divorced	100	100	60	42	30	46	100	75	65	55	36	53	50	
	Leski/Widowed	,	,	,	75	36	47	,	0	75	67	32	44	45	
KOULUTUS/ EDUCATION	0-9 vuotta/0-9 years	87	76	83	49	39	55	90	75	70	49	33	53	54	
	10-12 vuotta/10-12 years	84	80	65	57	39	67	85	80	71	59	33	66	67	
	13 v. tai enemmän/13+ years	99	82	74	63	47	73	83	81	73	69	42	72	73	
ASUINALUE/ LIVING AREA	Uusimaa/South-Finland	91	78	73	61	45	68	78	83	72	74	35	69	69	
	Länsi-Suomi/West-Finland	95	85	68	62	38	67	87	82	71	59	36	66	67	
	Keski-Suomi/Middle Fin.	91	84	75	51	38	68	91	81	73	60	35	67	67	
	Kaakkois-Suomi/South-East	89	85	70	57	45	65	78	89	68	53	45	61	63	
	Itä-Suomi/East-Finland	85	86	68	56	56	67	92	61	74	59	21	63	65	
	Pohjois-Suomi/North-Fin.	76	70	70	51	29	61	86	71	75	42	32	64	62	
KAUPUNGIS- TUMISASTE/ URBANISATION	Pääkaupunkiseutu/ Metropolitan area	91	77	80	60	44	69	78	85	72	70	41	70	69	
	Isot kaupungit/Cities	90	79	67	48	43	65	84	75	70	57	32	64	64	
	Pienet kaupungit/Towns	87	85	71	50	44	65	86	74	73	62	34	66	65	
	Muu kunta/Rural area	88	83	69	68	35	68	89	83	73	56	36	65	67	
AMMATTI/ OCCUPATION	Maataloustyö/Agricultural	100	100	88	66	38	75	100	64	67	63	10	55	67	
	Tehdastyö/Industrial work	89	80	63	49	44	62	90	92	79	63	35	68	63	
	Toimistotyö/Office work	79	80	77	64	48	69	81	79	72	63	41	67	68	
	Opiskelu/Studying	89	84	80	100	,	88	86	82	100	50	,	86	87	
	Kotiäiti,-isä/Homemaker	,	50	0	,	,	33	80	89	73	75	33	78	77	
	Eläkeläinen/Pensioned	100	67	33	29	34	34	0	50	33	40	28	30	32	
	Työtön/Unemployed	90	75	69	74	48	70	89	75	73	44	51	62	66	
VUOSI/YEAR	2000	90	89	71	58	40	68	89	80	74	60	45	69	69	
	2001	89	81	71	57	41	67	85	80	72	60	35	66	66	

TAULUKKO 13.A. Eräiden ilmoitettujen oireiden ja vaivojen määrä viimeksi kuluneen kuukauden aikana sukupuolen ja iän mukaan (%).
 TABLE 13.A. Incidence of selected symptoms and complaints in the past month by sex and age (%).

	Miehet/Males						Naiset/Females						Total	Total
	Ikäryhmä/Age group					Total	Ikäryhmä/Age group					Total		
	15-24	25-34	35-44	45-54	55-64		15-24	25-34	35-44	45-54	55-64			
Rintakipu rasituksessa/Chest pain during exercise	2,6	2,9	5,6	5,4	8,4	5,1	4,7	1,6	1,9	4,3	6,4	3,8	4,4	
Nivelsärky/Joint ache	9,2	9,0	15,1	21,8	25,2	16,6	9,7	9,2	15,0	26,7	37,0	20,0	18,4	
Selkikipu, selkäsärky/Back pain	24,6	34,8	34,9	34,1	33,9	32,7	44,6	31,0	29,5	35,5	34,7	35,1	34,0	
Hammassärky/Tooth-ache	9,6	12,5	8,6	8,7	9,0	9,6	18,4	11,8	8,5	6,7	5,9	10,0	9,8	
Jalkojen turvotus/Swelling in feet	1,8	1,8	5,3	6,9	11,9	5,8	5,6	10,5	17,7	19,6	24,1	15,9	11,2	
Suonikohjuja/Varicose veins	,0	,4	2,4	4,6	10,0	3,7	1,4	9,8	10,2	16,9	19,3	11,8	8,0	
Ihottuma/Eczema	19,9	15,1	13,9	16,2	16,8	16,2	25,6	23,9	20,6	14,6	12,9	19,2	17,8	
Päänsärky/Headache	43,0	37,3	38,2	25,1	16,1	31,3	78,3	65,4	61,3	50,3	34,7	57,6	45,5	
Unettomuus/Insomnia	14,3	19,0	22,2	21,5	23,9	20,5	23,1	18,3	20,1	25,2	28,0	23,1	21,9	
Masentuneisuus/Depression	12,9	10,8	16,3	12,8	14,8	13,6	27,9	18,0	16,5	15,1	12,9	17,9	15,9	
Ummetus/Constipation	1,8	2,9	3,0	3,8	5,2	3,4	5,3	8,2	12,6	12,4	9,0	9,7	6,8	
Närästys/Cardialgia	11,4	21,5	23,1	19,7	18,4	19,1	12,8	14,1	17,2	17,3	19,6	16,3	17,6	
Ruoansulatusvaivoja/Indigestion	18,4	20,8	21,0	18,5	14,2	18,6	32,3	28,8	26,4	24,0	20,7	26,3	22,7	
Iskias/Sciatica	2,2	3,6	10,7	13,8	15,2	9,6	2,8	4,6	10,4	17,8	24,4	12,4	11,1	
Ei em. oireita/No symptoms mentioned above	25,0	20,8	23,1	23,1	20,3	22,5	7,5	12,7	11,1	14,2	14,0	12,0	16,8	
Yhteensä/Total (N)	272	279	338	390	310	1589	359	306	413	445	357	1880	3469	

TAULUKKO 13.B. Niiden osuus taustamuuttujien mukaan, joilla ei ole ollut taulukossa 13. A mainittuja oireita taustamuuttujien mukaan (%).
 TABLE 13.B. Proportion of persons without in the table 13.A-mentioned symptoms by background variables (%).

		Miehet/Males						Naiset/Females						Total	Total
		Ikäryhmä/Age group						Ikäryhmä/Age group							
		15-24	25-34	35-44	45-54	55-64	Total	15-24	25-34	35-44	45-54	55-64	Total		
SIVIILISÄÄTY/ MARITAL STATUS	Naimisissa tai avoliitossa/Married	14	21	21	22	19	21	1	14	11	13	14	12	16	
	Naimaton/Single	26	20	26	33	36	26	9	11	13	10	27	11	18	
	Eronnut/Divorced	0	17	40	19	13	20	0	0	8	22	7	14	16	
	Leski/Widowed	,	,	,	50	9	20	,	0	25	7	9	9	12	
KOULUTUS/ EDUCATION	0-9 vuotta/0-9 years	19	18	20	21	21	20	8	8	13	11	12	11	15	
	10-12 vuotta/10-12 years	32	22	25	26	19	26	9	7	9	14	15	11	18	
	13 v. tai enemmän/13+ years	16	20	22	21	20	20	4	15	12	17	17	13	16	
ASUINALUE/ LIVING AREA	Uusimaa/South-Finland	30	23	24	21	20	23	8	11	11	23	20	15	19	
	Länsi-Suomi/West-Finland	36	15	25	22	15	22	7	14	8	13	12	11	16	
	Keski-Suomi/Middle Fin.	18	21	19	24	31	22	9	16	9	11	12	11	16	
	Kaakkois-Suomi/South-East	32	25	43	28	24	30	4	11	25	10	11	12	21	
	Itä-Suomi/East-Finland	15	29	18	22	17	20	8	17	12	7	8	10	14	
KAUPUNGIS- TUMISASTE/ URBANISATION	Pääkaupunkiseutu/ Metropolitan area	27	25	27	21	23	24	2	10	12	21	22	13	18	
	Isot kaupungit/Cities	21	17	19	23	28	21	9	11	10	12	10	11	15	
	Pienet kaupungit/Towns	25	23	30	20	15	22	7	12	11	17	15	12	17	
	Muu kunta/Rural area	27	20	18	27	19	22	11	17	12	10	12	12	17	
AMMATTI/ OCCUPATION	Maataloustyö/Agricultural	0	31	24	41	15	28	0	27	8	6	0	10	21	
	Tehdastyö/Industrial work	22	19	24	20	25	22	0	8	11	10	0	7	19	
	Toimistotyö/Office work	38	23	25	23	20	24	4	14	11	16	20	14	17	
	Opiskelu/Studying	25	22	40	100	,	25	8	3	9	0	,	7	15	
	Kotiäiti,-isä/Homemaker	,	0	0	,	,	0	0	16	8	8	33	12	12	
	Eläkeläinen/Pensioned	0	33	0	16	18	17	0	0	17	8	8	8	12	
VUOSI/YEAR	2000	28	21	20	22	22	22	12	11	12	11	13	12	17	
	2001	25	21	23	23	20	22	8	13	11	14	14	12	17	

TAULUKKO 14.A. Limaisten yskösten esiintyminen lähes päivittäin viimeisen vuoden aikana sukupuolen ja iän mukaan (%).
 TABLE 14.A. Almost daily incidence of mucous sputum in the past year by sex and age (%).

	Miehet/Males						Naiset/Females						Total	Total
	Ikäryhmä/Age group						Ikäryhmä/Age group							
	15-24	25-34	35-44	45-54	55-64	Total	15-24	25-34	35-44	45-54	55-64	Total		
Ei ole esiintynyt/Not at all	70,3	77,3	77,5	79,1	77,1	76,5	76,0	80,7	81,8	84,8	77,0	80,3	78,6	
Alle 1 kk yhtäjaksoisesti/ Less than 1 month without a break	20,5	16,7	17,0	11,5	11,8	15,3	18,0	13,7	12,0	7,7	12,7	12,6	13,8	
1-2 kk yhtäjaksoisesti/1-2 months without a break	4,9	1,1	2,5	4,1	1,8	2,9	2,6	2,3	2,2	2,6	6,0	3,1	3,0	
3 kk tai enemmän yhtäjaksoisesti/3 months or more	4,2	4,8	3,1	5,2	9,3	5,3	3,4	3,3	3,9	4,9	4,2	4,0	4,6	
Yhteensä/Total (%)	100,0	100,0	100,0	100,0	100,0	100,0	100,0	100,0	100,0	100,0	100,0	100,0	100,0	
Yhteensä/Total (N)	263	269	324	364	280	1500	350	300	407	427	331	1815	3315	
Puuttuvia/Missing (n)	9	10	14	26	30	89	9	6	6	18	26	65	154	

 TAULUKKO 14.B. Niiden osuus taustamuuttujien mukaan, joilla on esiintynyt limaisia ysköksiä (%).
 TABLE 14.B. Proportion of persons with mucous sputum by background variables (%).

		Miehet/Males						Naiset/Females						Total	Total
		Ikäryhmä/Age group						Ikäryhmä/Age group							
		15-24	25-34	35-44	45-54	55-64	Total	15-24	25-34	35-44	45-54	55-64	Total		
SIVILISÄÄTY/ MARITAL STATUS	Naimisissa tai avoliitossa/Married	44	24	20	21	22	22	24	19	17	13	23	18	20	
	Naimaton/Single	27	22	25	17	17	24	24	22	22	16	23	23	23	
	Eronnut/Divorced	100	0	50	23	40	31	100	0	22	25	24	23	26	
	Leski/Widowed	,	,	,	25	22	23	,	100	0	14	26	22	22	
KOULUTUS/ EDUCATION	0-9 vuotta/0-9 years	20	12	26	14	20	18	17	36	10	22	21	20	19	
	10-12 vuotta/10-12 years	34	26	28	25	31	29	25	20	21	14	22	20	25	
	13 v. tai enemmän/13+ years	27	22	17	23	21	22	27	19	18	12	26	19	20	
ASUINALUE/ LIVING AREA	Uusimaa/South-Finland	30	23	13	25	27	23	37	23	14	17	23	22	23	
	Länsi-Suomi/West-Finland	35	25	22	18	18	22	18	21	22	11	20	18	20	
	Keski-Suomi/Middle Fin.	25	16	31	27	15	24	18	13	19	13	29	18	21	
	Kaakkois-Suomi/South-East	26	20	33	14	25	23	19	22	21	18	30	23	23	
	Itä-Suomi/East-Finland	35	14	23	18	28	23	23	13	21	24	15	20	21	
	Pohjois-Suomi/North-Fin.	32	33	21	17	33	26	23	20	15	14	13	17	21	
KAUPUNGIS- TUMISASTE/ URBANISATION	Pääkaupunkiseutu/ Metropolitan area	38	23	12	18	27	23	39	23	18	16	21	23	23	
	Isot kaupungit/Cities	24	19	18	26	24	22	24	20	14	17	23	19	21	
	Pienet kaupungit/Towns	26	25	24	20	16	22	21	13	19	15	24	19	20	
	Muu kunta/Rural area	33	24	30	20	27	26	18	21	21	14	22	19	22	
AMMATTI/ OCCUPATION	Maataloustyö/Agricultural	33	46	41	18	8	28	0	20	42	21	0	21	25	
	Tehdastyö/Industrial work	46	22	20	20	19	23	30	17	11	13	28	17	21	
	Toimistotyö/Office work	52	18	21	18	18	20	31	18	18	14	19	18	19	
	Opiskelu/Studying	24	19	20	100	,	24	23	19	9	0	,	22	23	
	Kotiäiti,-isä/Homemaker	,	50	,	,	,	50	30	18	12	8	0	15	16	
	Eläkeläinen/Pensioned	100	0	40	44	29	33	0	50	0	17	27	25	29	
	Työtön/Unemployed	20	45	32	21	32	29	11	38	36	33	29	29	29	
VUOSI/YEAR	1982-1985	18	16	22	23	28	21	12	11	12	18	21	14	17	
	1986-1989	16	18	19	22	27	20	17	15	14	21	22	17	19	
	1990-1992	18	17	17	23	26	20	18	14	15	17	20	16	18	
	1993-1995	23	17	21	18	27	21	18	16	15	17	19	17	19	
	1996-1997	23	22	20	23	26	22	21	16	18	18	20	19	20	
	1998-1999	21	19	21	22	23	21	20	17	18	14	19	18	19	
	2000	22	19	20	17	19	19	21	17	16	18	25	19	19	
2001	30	23	23	21	23	23	24	19	18	15	23	20	21		

TAULUKKO 15.A. Eräisiin tehtäviin kykenemättömyys sukupuolen ja iän mukaan (%).

TABLE 15.A. Inability to perform given tasks by sex and age (%).

	Miehet/Males						Naiset/Females						Total	Total
	Ikäryhmä/Age group						Ikäryhmä/Age group							
	15-24	25-34	35-44	45-54	55-64	Total	15-24	25-34	35-44	45-54	55-64	Total		
Puolen kilometrin kävely levähtämättä/To walk half a kilometre without resting	,4	,0	,6	2,1	4,2	1,5	,3	,3	,5	1,8	5,1	1,6	1,6	
Lyhyehkön matkan juoksu (100 m)/To run a short distance (100 m)	,7	,7	3,6	7,7	13,2	5,5	,6	1,6	3,6	10,4	21,4	7,7	6,7	
Pitkähkön matkan juoksu (500 m)/To run a long distance (500 m)	8,1	9,0	14,5	23,5	37,1	19,0	20,6	24,2	33,5	39,2	52,1	34,4	27,4	
Kykenee em. tehtäviin/Able to do things mentioned above	91,9	91,0	85,2	76,5	61,3	80,6	79,4	75,8	66,3	59,5	46,2	64,9	72,1	
Yhteensä/Total (N)	272	279	337	388	310	1586	359	306	412	444	355	1876	3462	

TAULUKKO 15.B. Edellä mainittuihin tehtäviin kykenemättömien osuus taustamuuttujien mukaan (%).

TABLE 15.B. Proportion of persons unable to perform the tasks mentioned above by background variables (%).

		Miehet/Males						Naiset/Females						Total	Total
		Ikäryhmä/Age group						Ikäryhmä/Age group							
		15-24	25-34	35-44	45-54	55-64	Total	15-24	25-34	35-44	45-54	55-64	Total		
SIVILISÄÄTY/ MARITAL STATUS	Naimisissa tai avoliitossa/Married	5	9	14	21	37	20	27	24	35	41	52	38	30	
	Naimaton/Single	9	8	19	33	41	14	19	27	29	35	62	25	20	
	Eronnut/Divorced	0	17	13	33	52	33	0	0	27	46	50	41	38	
	Leski/Widowed	,	,	,	25	36	33	,	0	50	20	68	52	48	
KOULUTUS/ EDUCATION	0-9 vuotta/0-9 years	13	18	17	30	37	28	19	17	40	45	55	43	36	
	10-12 vuotta/10-12 years	9	9	20	22	41	19	21	35	37	46	55	38	28	
	13 v. tai enemmän/13+ years	3	8	10	20	36	14	21	22	32	35	51	30	24	
ASUINALUE/ LIVING AREA	Uusimaa/South-Finland	7	7	9	21	44	18	20	26	27	30	49	30	25	
	Länsi-Suomi/West-Finland	7	7	22	18	40	20	20	22	44	37	57	36	29	
	Keski-Suomi/Middle Fin.	9	11	13	25	37	18	22	23	32	46	56	37	28	
	Kaakkois-Suomi/South-East	4	5	10	30	31	19	7	17	36	50	66	41	30	
	Itä-Suomi/East-Finland	20	0	23	24	22	20	19	22	36	51	54	38	30	
KAUPUNGIS- TUMISASTE/ URBANISATION	Pääkaupunkiseutu/ Metropolitan area	7	7	8	19	52	20	20	26	28	35	47	31	26	
	Isot kaupungit/Cities	3	9	16	26	36	18	20	21	26	44	56	34	27	
	Pienet kaupungit/Towns	8	8	17	25	31	19	24	27	39	36	53	36	28	
	Muu kunta/Rural area	13	11	16	23	40	21	18	23	39	44	57	38	30	
AMMATTI/ OCCUPATION	Maataloustyö/Agricultural	0	15	18	21	31	19	0	18	50	63	90	53	32	
	Tehdastyö/Industrial work	3	8	16	22	32	17	20	25	46	39	45	39	22	
	Toimistotyö/Office work	13	5	11	16	30	14	25	24	30	34	49	32	26	
	Opiskelu/Studying	7	16	20	0	,	9	18	24	36	50	,	20	15	
	Kotiäiti,-isä/Homemaker	,	0	0	,	,	0	30	21	35	58	67	34	33	
	Eläkeläinen/Pensioned	100	0	17	61	51	51	0	50	83	76	59	61	56	
VUOSI/YEAR	Työtön/Unemployed	20	25	31	53	35	33	37	25	45	67	54	50	42	
	1986-1989	4	8	16	34	47	19	13	24	33	49	61	35	28	
	1990-1992	5	8	15	29	45	19	15	25	35	49	57	36	28	
	1993-1995	5	9	16	26	42	19	14	24	32	45	54	33	27	
	1996-1997	6	8	16	27	38	19	16	26	35	43	48	34	27	
	1998-1999	8	10	12	28	39	20	16	23	32	44	58	34	28	
	2000	11	7	16	28	36	20	22	23	34	48	58	38	30	
2001	8	9	15	24	39	20	21	24	34	41	54	35	28		

TAULUKKO 16.A. Oman terveydentilan arvioiminen sukupuolen ja iän mukaan (%).
 TABLE 16.A. Self reported health by sex and age (%).

	Miehet/Males						Naiset/Females						Total	Total
	Ikäryhmä/Age group						Ikäryhmä/Age group							
	15-24	25-34	35-44	45-54	55-64	Total	15-24	25-34	35-44	45-54	55-64	Total		
Hyvä/Good	56,6	44,2	34,2	29,2	21,1	36,1	42,3	40,5	35,8	34,3	18,3	34,2	35,0	
Melko hyvä/Reasonably good	28,3	31,7	27,7	31,8	29,5	29,9	33,7	32,7	34,9	32,7	35,4	33,9	32,0	
Keskitasoinen/Average	12,9	21,2	30,1	29,7	31,8	25,8	19,5	20,6	22,5	22,8	31,2	23,3	24,5	
Melko huono/Rather poor	1,8	2,5	7,1	7,8	15,3	7,1	4,2	6,2	5,8	7,9	13,8	7,6	7,4	
Huono/Poor	,4	,4	,9	1,6	2,3	1,1	,3	,0	1,0	2,3	1,4	1,1	1,1	
Yhteensä/Total (%)	100,0	100,0	100,0	100,0	100,0	100,0	100,0	100,0	100,0	100,0	100,0	100,0	100,0	
Yhteensä/Total (N)	272	278	336	387	308	1581	359	306	413	443	356	1877	3458	
Puuttavia/Missing (n)	0	1	2	3	2	8	0	0	0	2	1	3	11	

 TAULUKKO 16.B. Oman terveydentilan hyväksi tai melko hyväksi arvioineiden osuus taustamuuttujien mukaan (%).
 TABLE 16.B. Proportion of respondents who reported a fairly good or good health, by background variables (%).

		Miehet/Males						Naiset/Females						Total	Total
		Ikäryhmä/Age group						Ikäryhmä/Age group							
		15-24	25-34	35-44	45-54	55-64	Total	15-24	25-34	35-44	45-54	55-64	Total		
SIVILISÄÄTY/ MARITAL STATUS	Naimisissa tai avoliitossa/Married	89	78	64	64	51	64	70	71	73	67	54	67	66	
	Naimaton/Single	84	73	54	41	62	72	78	79	69	77	50	75	74	
	Eronnut/Divorced	100	33	67	58	30	52	0	50	57	63	52	58	55	
	Leski/Widowed	,	,	,	75	45	53	,	0	100	60	58	60	59	
KOULUTUS/ EDUCATION	0-9 vuotta/0-9 years	87	65	45	55	49	57	82	75	73	57	47	60	58	
	10-12 vuotta/10-12 years	84	71	60	63	47	67	73	68	65	68	55	67	67	
	13 v. tai enemmän/13+ years	86	80	67	65	61	71	77	74	73	72	64	73	72	
ASUINALUE/ LIVING AREA	Uusimaa/South-Finland	82	69	65	68	55	67	74	76	75	75	55	71	69	
	Länsi-Suomi/West-Finland	89	78	58	70	42	65	78	77	69	67	51	68	67	
	Keski-Suomi/Middle Fin.	86	84	63	55	63	69	75	69	66	67	51	65	67	
	Kaakkois-Suomi/South-East	93	65	67	47	48	60	89	83	68	75	57	72	66	
	Itä-Suomi/East-Finland	75	86	68	60	56	67	69	74	71	51	46	62	64	
KAUPUNGIS- TUMISASTE/ URBANISATION	Pääkaupunkiseutu/ Metropolitan area	80	73	73	68	50	68	73	76	74	74	55	71	69	
	Isot kaupungit/Cities	84	79	58	60	52	66	72	74	75	64	51	67	67	
	Pienet kaupungit/Towns	93	72	66	57	54	67	77	68	66	69	54	67	67	
	Muu kunta/Rural area	81	78	55	62	47	64	80	74	70	65	55	68	66	
AMMATTI/ OCCUPATION	Maataloustyö/Agricultural	100	77	65	52	23	58	100	64	75	56	40	61	59	
	Tehdastyö/Industrial work	89	72	59	57	59	64	60	58	68	78	40	65	64	
	Toimistotyö/Office work	79	79	66	74	64	71	72	74	74	72	65	72	72	
	Opiskelu/Studying	84	84	100	100	,	84	79	76	73	50	,	79	81	
	Kotiäiti,-isä/Homemaker	,	100	100	,	,	100	60	76	50	75	50	65	66	
	Eläkeläinen/Pensioned	0	33	60	23	35	34	0	75	17	16	49	44	39	
VUOSI/YEAR	Työtön/Unemployed	95	50	50	37	61	59	58	75	64	46	49	55	57	
	1978-1981	85	76	65	50	30	63	83	81	70	53	36	65	64	
	1982-1985	84	77	71	53	34	66	83	79	75	58	37	67	66	
	1986-1989	84	76	67	53	41	66	80	77	73	58	39	67	66	
	1990-1992	86	76	66	56	42	66	81	77	73	63	43	68	67	
	1993-1995	90	82	73	62	43	70	88	87	80	69	48	76	73	
	1996-1997	83	74	68	61	47	66	77	74	70	63	50	67	67	
	1998-1999	85	77	66	57	51	67	79	75	69	68	51	69	68	
	2000	83	76	70	56	51	66	77	75	72	65	52	68	67	
	2001	85	76	62	61	51	66	76	73	71	67	54	68	67	

TAULUKKO 17.A. Sairaus tai vamma, joka haittaa työ- tai toimintakykyä (%).

TABLE 17.A. Illness or injury that hampers ability to work or function (%).

	Miehet/Males						Naiset/Females						Total	Total
	Ikäryhmä/Age group						Ikäryhmä/Age group							
	15-24	25-34	35-44	45-54	55-64	Total	15-24	25-34	35-44	45-54	55-64	Total		
Ei/No	94,5	89,9	83,9	77,5	60,9	80,8	93,3	91,5	87,3	78,5	65,9	83,1	82,0	
Kyllä/Yes	5,5	10,1	16,1	22,5	39,1	19,2	6,7	8,5	12,7	21,5	34,1	16,9	18,0	
Yhteensä/Total (%)	100,0	100,0	100,0	100,0	100,0	100,0	100,0	100,0	100,0	100,0	100,0	100,0	100,0	
Yhteensä/Total (N)	272	277	336	386	304	1575	358	306	411	442	349	1866	3441	
Puuttuvia/Missing (n)	0	2	2	4	6	14	1	0	2	3	8	14	28	

TAULUKKO 17.B. Niiden osuus, joilla ei ole työ- tai toimintakykyä haittaavaa sairautta tai vammaa.

TABLE 17.B. Proportion of persons without an illness or injury that hampers ability to work or function (%).

		Miehet/Males						Naiset/Females						Total	Total
		Ikäryhmä/Age group						Ikäryhmä/Age group							
		15-24	25-34	35-44	45-54	55-64	Total	15-24	25-34	35-44	45-54	55-64	Total		
SIVILISÄÄTY/ MARITAL STATUS	Naimisissa tai avoliitossa/Married	92	91	85	81	63	80	88	91	90	79	67	82	81	
	Naimaton/Single	95	87	82	70	57	87	95	93	82	77	69	90	89	
	Eronnut/Divorced	0	100	73	63	48	62	100	100	76	74	62	72	68	
	Leski/Widowed	,	,	,	50	60	57	,	100	75	80	63	69	67	
KOULUTUS/ EDUCATION	0-9 vuotta/0-9 years	94	88	66	69	58	69	94	100	90	67	61	73	71	
	10-12 vuotta/10-12 years	93	91	81	81	54	82	92	93	82	77	69	83	82	
	13 v. tai enemmän/13+ years	99	90	90	83	75	87	94	91	89	86	74	88	88	
ASUINALUE/ LIVING AREA	Uusimaa/South-Finland	97	89	85	82	61	82	94	94	91	89	69	88	85	
	Länsi-Suomi/West-Finland	89	91	84	82	59	80	94	93	84	78	60	82	81	
	Keski-Suomi/Middle Fin.	97	90	86	74	67	83	93	89	86	79	63	81	82	
	Kaakkois-Suomi/South-East	93	95	87	85	61	82	96	100	79	75	76	82	82	
	Itä-Suomi/East-Finland	95	86	77	68	67	76	88	87	88	63	57	76	76	
KAUPUNGIS- TUMISASTE/ URBANISATION	Pääkaupunkiseutu/ Metropolitan area	98	88	90	85	58	83	93	94	91	87	69	87	85	
	Isot kaupungit/Cities	97	84	84	76	63	81	93	89	90	73	61	81	81	
	Pienet kaupungit/Towns	95	89	82	77	67	81	93	92	86	78	69	83	82	
	Muu kunta/Rural area	91	98	82	75	55	80	93	91	85	78	66	82	81	
	AMMATTI/ OCCUPATION	Maataloustyö/Agricultural	86	85	94	83	31	77	100	73	100	67	40	72	75
Tehdastyö/Industrial work		95	95	83	76	79	84	90	83	81	90	80	85	84	
Toimistotyö/Office work		96	92	90	91	84	90	92	95	91	86	75	88	89	
Opiskelu/Studying		96	78	100	100	,	93	95	85	82	100	,	93	93	
Kotiäiti,-isä/Homemaker		,	100	100	,	,	100	90	89	73	92	67	84	84	
Eläkeläinen/Pensioned		0	0	0	6	35	27	100	50	0	4	58	48	38	
VUOSI/YEAR	Työtön/Unemployed	90	73	62	74	70	73	74	100	77	41	62	65	68	
	1998-1999	93	89	86	75	60	80	92	90	90	83	66	85	83	
	2000	90	91	85	76	65	81	94	90	91	79	66	84	83	
	2001	94	90	84	77	61	81	93	92	87	79	66	83	82	

TAULUKKO 18.A. Jännittyneeksi, stressaantuneeksi itsensä tunteneet viimeksi kuluneen kuukauden aikana sukupuolen ja iän mukaan (%).
 TABLE 18.A. Persons with nervous tension or stress in the past month by sex and age (%).

	Miehet/Males						Naiset/Females						Total	Total
	Ikäryhmä/Age group						Ikäryhmä/Age group							
	15-24	25-34	35-44	45-54	55-64	Total	15-24	25-34	35-44	45-54	55-64	Total		
Elämäntilanne melkein sietämätön/My life is nearly unbearable	2,2	1,8	2,4	2,9	2,6	2,4	1,7	2,3	1,7	2,3	1,1	1,8	2,1	
Enemmän kuin ihmiset yleensä/More than in general	9,6	14,0	19,8	16,9	12,1	14,8	18,4	18,0	17,0	18,2	14,0	17,1	16,1	
Jonkin verran, kuten ihmiset yleensä/Somewhat but not usually	48,9	64,2	60,1	61,0	56,2	58,3	62,1	64,6	66,2	55,9	53,8	60,4	59,5	
Ei lainkaan/Not at all	39,3	20,1	17,7	19,2	29,1	24,4	17,8	15,1	15,1	23,6	31,1	20,6	22,4	
Yhteensä/Total (%)	100,0	100,0	100,0	100,0	100,0	100,0	100,0	100,0	100,0	100,0	100,0	100,0	100,0	
Yhteensä/Total (N)	272	279	333	385	306	1575	359	305	411	440	351	1866	3441	
Puuttuvia/Missing (n)	0	0	5	5	4	14	0	1	2	5	6	14	28	

 TAULUKKO 18.B. Stressaantuneeksi itsensä tunteneiden osuus taustamuuttujien mukaan (%).
 TABLE 18.B. Persons with stress by background variables (%).

		Miehet/Males						Naiset/Females						Total	Total
		Ikäryhmä/Age group						Ikäryhmä/Age group							
		15-24	25-34	35-44	45-54	55-64	Total	15-24	25-34	35-44	45-54	55-64	Total		
SIVILISÄÄTY/ MARITAL STATUS	Naimisissa tai avoliitossa/Married	8	16	23	17	15	17	29	19	15	20	14	18	18	
	Naimaton/Single	13	14	23	21	5	15	18	23	31	10	8	19	17	
	Eronnut/Divorced	0	33	20	34	18	27	0	50	30	28	31	30	29	
	Leski/Widowed	,	,	,	0	18	14	,	100	25	7	9	12	12	
KOULUTUS/ EDUCATION	0-9 vuotta/0-9 years	8	29	38	11	12	14	10	17	13	19	16	15	15	
	10-12 vuotta/10-12 years	12	15	21	21	19	17	22	17	18	18	11	18	18	
	13 v. tai enemmän/13+ years	14	15	20	26	17	19	23	22	20	23	19	21	20	
ASUINALUE/ LIVING AREA	Uusimaa/South-Finland	11	15	31	23	18	20	24	25	23	18	18	22	21	
	Länsi-Suomi/West-Finland	14	18	15	12	17	15	15	15	21	18	16	17	16	
	Keski-Suomi/Middle Fin.	12	16	26	22	10	18	16	20	17	22	15	18	18	
	Kaakkois-Suomi/South-East	11	20	7	17	0	10	30	17	14	13	11	16	13	
	Itä-Suomi/East-Finland	15	14	24	24	11	19	23	17	7	33	17	19	19	
KAUPUNGIS- TUMISASTE/ URBANISATION	Pääkaupunkiseutu/ Metropolitan area	9	16	27	29	18	20	33	26	27	17	20	25	23	
	Isot kaupungit/Cities	17	14	22	23	17	19	23	25	13	23	21	21	20	
	Pienet kaupungit/Towns	11	14	19	19	12	15	20	18	20	23	9	19	17	
	Muu kunta/Rural area	10	19	23	13	14	16	10	13	17	19	12	15	15	
AMMATTI/ OCCUPATION	Maataloustyö/Agricultural	14	15	18	14	8	14	0	27	17	38	40	29	20	
	Tehdastyö/Industrial work	5	10	15	13	12	12	30	33	14	10	20	17	13	
	Toimistotyö/Office work	17	20	24	22	16	21	34	19	19	19	16	19	20	
	Opiskelu/Studying	11	9	40	0	,	11	16	36	20	0	,	19	16	
	Kotiäiti,-isä/Homemaker	,	0	100	,	,	33	30	5	19	8	17	13	14	
	Eläkeläinen/Pensioned	100	33	50	41	14	21	100	25	17	43	13	18	19	
VUOSI/YEAR	Työtön/Unemployed	20	33	38	33	17	28	21	38	14	33	14	22	25	
	1978-1981	8	17	18	17	16	15	10	11	12	11	13	12	14	
	1982-1985	8	17	19	16	14	15	9	13	13	13	14	12	14	
	1986-1989	9	16	21	20	14	16	11	13	16	15	13	14	15	
	1990-1992	9	18	21	20	14	16	11	15	17	16	13	15	15	
	1993-1995	11	19	23	22	14	18	15	17	18	20	13	17	18	
	1996-1997	8	22	22	23	13	18	19	20	22	21	14	20	19	
	1998-1999	10	15	25	24	17	19	18	22	19	18	13	18	18	
	2000	11	22	22	24	18	20	19	18	22	21	15	19	20	
	2001	12	16	22	20	15	17	20	20	19	20	15	19	18	

TAULUKKO 19.A. Onko vaikeuksia selviytyä arkiaskareista, työtehtävistä tai muista elämäntilanteen vaatimuksista (%).
 TABLE 19.A. Has the respondent had trouble coping with routine chores, with tasks at work or with other daily tasks (%).

	Miehet/Males						Naiset/Females						Total	Total
	Ikäryhmä/Age group						Ikäryhmä/Age group							
	15-24	25-34	35-44	45-54	55-64	Total	15-24	25-34	35-44	45-54	55-64	Total		
Ei ole vaikeuksia/Has no trouble in coping	80,4	88,2	78,5	77,1	67,6	78,1	83,0	80,1	77,6	70,4	68,4	75,6	76,7	
On lieviä vaikeuksia/Has faced minor difficulties in coping	17,7	9,7	17,3	16,8	23,6	17,1	15,9	17,6	18,2	23,3	24,1	20,0	18,7	
On melkoisia vaikeuksia/Considerable difficulties in coping	1,5	1,8	3,0	4,1	8,1	3,8	1,1	2,0	3,6	5,4	6,3	3,8	3,8	
Ei selviä omin voimin/Cannot cope alone	,4	,4	1,2	2,1	,6	1,0	,0	,3	,5	,9	1,1	,6	,8	
Yhteensä/Total (%)	100,0	100,0	100,0	100,0	100,0	100,0	100,0	100,0	100,0	100,0	100,0	100,0	100,0	
Yhteensä/Total (N)	271	279	335	388	309	1582	358	306	411	443	348	1866	3448	
Puuttuvia/Missing (n)	1	0	3	2	1	7	1	0	2	2	9	14	21	

 TAULUKKO 19.B. Niiden osuus, joilla on ollut vaikeuksia selviytyä, taustamuuttujien mukaan (%).
 TABLE 19.B. Proportion of persons who have had trouble coping by background variables (%).

		Miehet/Males						Naiset/Females						Total	Total
		Ikäryhmä/Age group						Ikäryhmä/Age group							
		15-24	25-34	35-44	45-54	55-64	Total	15-24	25-34	35-44	45-54	55-64	Total		
SIVILISÄÄTY/ MARITAL STATUS	Naimisissa tai avoliitossa/Married	16	9	18	19	31	20	15	16	21	30	32	25	22	
	Naimaton/Single	21	17	32	23	36	23	17	28	25	29	27	22	22	
	Eronnut/Divorced	0	33	27	47	35	39	100	25	24	33	38	32	35	
	Leski/Widowed	,	,	,	25	45	40	,	100	25	13	24	23	26	
KOULUTUS/ EDUCATION	0-9 vuotta/0-9 years	19	18	28	26	32	27	10	33	20	37	33	29	28	
	10-12 vuotta/10-12 years	16	11	24	22	35	21	19	10	18	26	29	21	21	
	13 v. tai enemmän/13+ years	26	12	19	21	30	20	18	21	24	28	31	24	22	
ASUINALUE/ LIVING AREA	Uusimaa/South-Finland	27	5	23	28	37	25	24	24	21	20	34	24	24	
	Länsi-Suomi/West-Finland	9	17	20	17	31	20	16	19	25	28	31	24	22	
	Keski-Suomi/Middle Fin.	22	14	18	22	25	20	18	21	27	30	30	26	23	
	Kaakkois-Suomi/South-East	7	15	20	17	29	19	4	11	14	18	27	16	18	
	Itä-Suomi/East-Finland	15	14	32	24	33	24	16	17	17	59	46	32	29	
KAUPUNGIS- TUMISASTE/ URBANISATION	Pääkaupunkiseutu/ Metropolitan area	29	4	17	31	36	23	28	21	27	20	31	25	24	
	Isot kaupungit/Cities	17	20	22	17	26	20	18	28	21	31	34	26	23	
	Pienet kaupungit/Towns	19	15	23	29	32	25	14	20	24	34	26	24	24	
	Muu kunta/Rural area	17	7	23	17	34	20	13	13	20	30	34	23	22	
AMMATTI/ OCCUPATION	Maataloustyö/Agricultural	0	8	18	21	50	21	0	36	18	63	50	42	29	
	Tehdastyö/Industrial work	16	9	24	23	22	19	20	33	15	15	26	19	19	
	Toimistotyö/Office work	13	11	16	15	25	16	15	17	20	23	25	21	19	
	Opiskelu/Studying	21	16	20	0	,	20	17	27	45	50	,	19	20	
	Kotiäiti,-isä/Homemaker	,	0	100	,	,	33	30	11	31	33	33	23	23	
	Eläkeläinen/Pensioned	100	67	80	68	44	51	0	75	83	84	35	45	48	
VUOSI/YEAR	Työtön/Unemployed	20	25	38	28	17	26	21	38	27	52	33	35	31	
	1998-1999	15	15	19	27	30	22	22	20	24	22	34	24	23	
	2000	16	18	23	29	29	24	22	22	27	29	31	26	25	
	2001	20	12	21	23	32	22	17	20	22	30	32	24	23	

TAULUKKO 20.A. Apteekissa käyntien määrä viimeksi kuluneen vuoden aikana sukupuolen ja iän mukaan (%).
 TABLE 20.A. Visits to the pharmacy in the past year by sex and age (%).

	Miehet/Males						Naiset/Females						Total	Total
	Ikäryhmä/Age group						Ikäryhmä/Age group							
	15-24	25-34	35-44	45-54	55-64	Total	15-24	25-34	35-44	45-54	55-64	Total		
Ei yhtään/None	44,2	11,1	9,5	12,1	8,9	16,2	12,5	1,3	2,2	2,1	2,8	4,2	9,7	
1-4 kertaa/1-4 times	41,6	53,8	50,6	46,1	42,8	47,0	42,9	28,1	30,9	31,0	30,9	32,8	39,3	
5-9 kertaa/5-9 times	8,2	20,1	22,0	22,4	26,0	20,2	24,5	28,8	31,6	35,0	30,9	30,4	25,7	
10-19 kertaa/10-19 times	4,5	12,5	15,2	14,4	19,4	13,5	15,3	30,4	24,8	24,7	26,3	24,2	19,3	
20 tai useammin/20 or more	1,5	2,5	2,7	4,9	3,0	3,0	4,7	11,4	10,5	7,2	9,1	8,5	6,0	
Yhteensä/Total (%)	100,0	100,0	100,0	100,0	100,0	100,0	100,0	100,0	100,0	100,0	100,0	100,0	100,0	
Yhteensä/Total (N)	269	279	336	388	304	1576	359	306	408	429	353	1855	3431	
Puuttuvia/Missing (n)	3	0	2	2	6	13	0	0	5	16	4	25	38	

 TAULUKKO 20.B. Kuluneen vuoden aikana vähintään 10 kertaa apteekissa käyneiden osuus taustamuuttujien mukaan (%).
 TABLE 20.B. Proportion of persons who reported at least 10 trips to the pharmacy in the past year by background variables (%).

		Miehet/Males						Naiset/Females						Total	Total
		Ikäryhmä/Age group						Ikäryhmä/Age group							
		15-24	25-34	35-44	45-54	55-64	Total	15-24	25-34	35-44	45-54	55-64	Total		
SIVILISÄÄTY/ MARITAL STATUS	Naimisissa tai avoliitossa/Married	8	17	20	18	22	19	39	44	35	31	37	36	28	
	Naimaton/Single	6	11	12	18	23	10	14	36	36	37	40	24	17	
	Eronnut/Divorced	0	17	13	33	17	25	100	50	41	33	26	34	30	
	Leski/Widowed	,	,	,	0	36	27	,	100	0	36	32	32	31	
KOULUTUS/ EDUCATION	0-9 vuotta/0-9 years	6	24	13	16	20	16	8	42	41	38	35	31	24	
	10-12 vuotta/10-12 years	4	17	17	16	22	14	16	42	41	33	31	30	22	
	13 v. tai enemmän/13+ years	10	13	20	25	24	19	33	42	33	27	40	35	28	
ASUINALUE/ LIVING AREA	Uusimaa/South-Finland	7	21	20	7	28	17	19	43	41	27	34	33	26	
	Länsi-Suomi/West-Finland	7	13	19	25	24	18	21	38	31	34	39	32	26	
	Keski-Suomi/Middle Fin.	5	14	13	25	21	16	13	48	35	29	36	32	25	
	Kaakkois-Suomi/South-East	7	10	13	13	15	12	19	33	43	37	26	31	21	
	Itä-Suomi/East-Finland	0	0	27	25	22	18	27	52	29	37	45	37	29	
KAUPUNGIS- TUMISASTE/ URBANISATION	Pääkaupunkiseutu/ Metropolitan area	11	21	22	10	29	19	23	45	37	30	25	33	27	
	Isot kaupungit/Cities	8	14	15	21	19	16	18	38	30	35	39	31	24	
	Pienet kaupungit/Towns	3	15	16	21	22	16	21	39	41	35	40	35	26	
	Muu kunta/Rural area	5	11	19	22	20	16	20	44	33	29	35	32	25	
AMMATTI/ OCCUPATION	Maataloustyö/Agricultural	0	8	12	14	23	13	50	36	50	36	60	45	25	
	Tehdastyö/Industrial work	11	16	20	13	20	16	20	33	39	26	32	31	19	
	Toimistotyö/Office work	4	15	17	20	20	17	32	41	33	30	36	34	28	
	Opiskelu/Studying	6	9	40	0	,	7	15	45	36	0	,	19	14	
	Kotiäiti,-isä/Homemaker	,	0	0	,	,	0	60	50	42	27	17	44	43	
	Eläkeläinen/Pensioned	0	33	50	57	27	34	100	0	33	54	38	39	37	
	Työtön/Unemployed	5	17	12	5	9	9	37	50	36	41	26	35	23	
VUOSI/YEAR	1993-1995	4	13	14	18	24	14	19	36	29	29	31	29	22	
	1996-1997	3	15	15	17	20	14	18	34	32	31	35	30	23	
	1998-1999	4	16	18	19	21	16	19	35	34	33	31	30	24	
	2000	7	15	17	22	20	17	22	37	34	30	35	31	25	
	2001	6	15	18	19	22	17	20	42	35	32	35	33	25	

TAULUKKO 21.A. Eräiden lääkkeiden käyttö viimeksi kuluneen viikon aikana sukupuolen ja iän mukaan (%).
TABLE 21.A. Use of selected medicines in the past week by sex and age (%).

	Miehet/Males						Naiset/Females						Total
	Ikäryhmä/Age group						Ikäryhmä/Age group						
	15-24	25-34	35-44	45-54	55-64	Total	15-24	25-34	35-44	45-54	55-64	Total	
Verenpainelääke/For high blood pressure	,4	,4	4,1	14,1	28,1	9,9	,0	1,0	5,8	13,5	27,5	9,8	9,9
Päänsärkylääke/For headache	26,8	25,8	32,5	20,8	14,8	24,0	44,8	44,1	47,5	38,0	23,5	39,6	32,5
Muu särkylääke/For other aches	6,3	15,4	15,1	16,7	23,9	15,7	13,9	13,1	15,3	20,7	28,0	18,4	17,2
Ehkäisytabletti/Contraceptives							38,4	26,5	10,2	1,1	,3	14,2	
Rauhoittava lääke/Sedatives	1,1	,7	3,0	4,6	3,5	2,8	,8	1,0	3,1	2,9	3,6	2,4	2,6
Masennuslääkkeitä/For depression	1,5	3,9	3,3	3,6	4,8	3,5	1,4	3,9	3,6	5,8	5,0	4,0	3,8
Unilääkkeitä/Sleeping pills	,7	,4	2,7	4,1	8,7	3,5	1,4	1,6	3,9	7,0	10,6	5,1	4,3
Vitamiini- ja kivennäisvalmiste/Vitamins	21,3	22,6	17,2	22,3	22,9	21,2	32,9	42,2	40,2	44,9	45,4	41,2	32,1
Yskänlääke/For cough	5,9	7,9	5,6	10,0	8,7	7,7	8,9	4,6	7,7	8,8	11,8	8,5	8,1
Kolesterolilääkkeitä/For high cholesterol	,0	,0	2,4	7,9	14,8	5,3	,0	,0	,5	3,1	10,6	2,9	4,0
Hormonilääkkeitä vaihdevuosiin/Hormone for replacenment therapy							,3	,7	1,0	25,4	45,9	15,1	
Potenssihäiriölääkkeitä/Sexual potency medicini	,4	,0	,6	1,5	2,6	1,1							
Ei käyttänyt em.lääkkeitä/Not used medicines mentioned above	54,0	46,6	41,4	36,7	26,8	40,5	21,4	23,5	23,0	18,0	8,7	18,9	28,8
Yhteensä/Total (N)	272	279	338	390	310	1589	359	306	413	445	357	1880	3469

TAULUKKO 21.B. Niiden osuus taustamuuttujien mukaan, jotka eivät ole käyttäneet taulukossa 21.A mainittuja lääkkeitä *) (%).
 TABLE 21.B. Proportion of persons who did not use in the table 21.A-mentioned medicines *) , by background variables (%).

		Miehet/Males						Naiset/Females						Total	Total
		Ikäryhmä/Age group						Ikäryhmä/Age group							
		15-24	25-34	35-44	45-54	55-64	Total	15-24	25-34	35-44	45-54	55-64	Total		
SIVIILISÄÄTY/ MARITAL STATUS	Naimisissa tai avoliitossa/Married	51	46	41	38	27	38	12	27	24	19	9	19	28	
	Naimaton/Single	55	55	42	33	41	50	24	16	29	13	12	22	36	
	Eronnut/Divorced	0	33	40	35	30	34	0	50	11	16	10	14	22	
	Leski/Widowed	,	,	,	25	27	27	,	0	25	7	3	6	10	
KOULUTUS/ EDUCATION	0-9 vuotta/0-9 years	55	53	37	38	34	40	36	8	27	11	10	16	27	
	10-12 vuotta/10-12 years	56	49	42	33	25	43	18	30	24	17	8	18	31	
	13 v. tai enemmän/13+ years	51	48	42	38	21	41	17	23	23	24	8	21	29	
ASUINALUE/ LIVING AREA	Uusimaa/South-Finland	55	51	42	34	29	41	26	22	25	28	6	22	31	
	Länsi-Suomi/West-Finland	64	44	35	42	28	40	21	23	21	14	8	17	28	
	Keski-Suomi/Middle Fin.	48	43	49	36	27	41	22	24	23	17	11	19	29	
	Kaakkois-Suomi/South-East	64	75	40	43	26	46	19	39	25	18	15	21	33	
	Itä-Suomi/East-Finland	50	36	41	29	22	35	27	17	26	17	4	19	26	
	Pohjois-Suomi/North-Fin.	49	51	45	38	32	44	14	26	20	9	6	15	28	
KAUPUNGIS- TUMISASTE/ URBANISATION	Pääkaupunkiseutu/ Metropolitan area	58	51	47	34	26	42	23	22	26	18	6	19	29	
	Isot kaupungit/Cities	51	42	51	33	41	43	22	22	19	18	11	18	29	
	Pienet kaupungit/Towns	55	52	40	37	22	40	16	21	22	25	8	19	29	
	Muu kunta/Rural area	55	49	35	41	27	41	25	29	27	14	9	20	29	
AMMATTI/ OCCUPATION	Maataloustyö/Agricultural	71	31	35	48	23	41	0	18	25	19	0	16	31	
	Tehdastyö/Industrial work	54	52	45	36	31	43	10	42	18	12	10	16	37	
	Toimistotyö/Office work	63	46	43	37	20	39	11	20	22	21	10	19	26	
	Opiskelu/Studying	52	56	20	100	,	52	24	18	27	0	,	23	35	
	Kotiäiti,-isä/Homemaker	,	50	100	,	,	67	30	47	31	8	17	34	35	
	Eläkeläinen/Pensioned	0	33	17	23	29	27	0	25	17	8	5	6	16	
	Työtön/Unemployed	65	58	27	53	43	47	11	25	32	11	20	19	32	
VUOSI/YEAR	1999	58	47	38	37	28	41	25	28	23	20	13	22	31	
	2000	56	53	46	39	30	44	22	20	26	18	10	19	30	
	2001	54	48	42	37	28	41	21	24	23	18	9	19	29	

*) Ei sisällä masennuslääkkeitä

*) Depression medicine not included

TAULUKKO 22.A. Verenpaineen viimeisin mittaamisajankohta sukupuolen ja iän mukaan (%).

TABLE 22.A. Time of last blood pressure measurement by sex and age (%).

	Miehet/Males						Naiset/Females						
	Ikäryhmä/Age group						Ikäryhmä/Age group						
	15-24	25-34	35-44	45-54	55-64	Total	15-24	25-34	35-44	45-54	55-64	Total	
Kuluneen vuoden aikana/During the last year	62,0	49,5	52,2	63,3	72,5	60,1	70,5	72,1	68,3	74,1	76,9	72,3	66,7
1 vuosi- 5 vuotta sitten/One year to 5 years ago	32,5	40,4	36,1	29,2	21,2	31,7	23,3	26,2	27,4	22,7	18,6	23,7	27,3
Yli 5 vuotta sitten/More than 5 years ago	2,2	8,3	9,3	4,7	5,2	6,0	1,7	,7	3,9	1,6	3,9	2,4	4,0
Ei koskaan/Never	3,3	1,8	2,4	2,8	1,0	2,3	4,5	1,0	,5	1,6	,6	1,6	1,9
Yhteensä/Total (%)	100,0	100,0	100,0	100,0	100,0	100,0	100,0	100,0	100,0	100,0	100,0	100,0	100,0
Yhteensä/Total (N)	271	277	335	387	306	1576	356	305	413	444	355	1873	3449
Puuttuvia/Missing (n)	1	2	3	3	4	13	3	1	0	1	2	7	20

TAULUKKO 22.B. Viimeisen viiden vuoden aikana verenpaineen mittauksessa käyneiden osuus taustamuuttujien mukaan (%).
 TABLE 22.B. Proportion of persons whose blood pressure has been measured in the past five year, by background variables (%).

		Miehet/Males						Naiset/Females						Total	
		Ikäryhmä/Age group						Ikäryhmä/Age group							
		15-24	25-34	35-44	45-54	55-64	Total	15-24	25-34	35-44	45-54	55-64	Total		
SIVILISÄÄTY/ MARITAL STATUS	Naimisissa tai avoliitossa/Married	95	93	90	94	94	93	100	99	96	97	95	97	95	
	Naimaton/Single	95	82	80	87	86	89	92	96	98	97	100	94	92	
	Eronnut/Divorced	100	100	93	87	100	92	100	100	92	96	95	95	94	
	Leski/Widowed	,	,	,	100	91	93	,	100	100	100	97	98	97	
KOULUTUS/ EDUCATION	0-9 vuotta/0-9 years	88	88	73	90	91	89	87	92	97	97	94	94	92	
	10-12 vuotta/10-12 years	96	93	92	94	94	94	93	100	96	97	96	96	95	
	13 v. tai enemmän/13+ years	96	88	89	93	97	92	99	98	95	96	98	97	95	
ASUINALUE/ LIVING AREA	Uusimaa/South-Finland	92	89	87	90	95	91	95	98	93	93	96	95	93	
	Länsi-Suomi/West-Finland	100	92	89	91	90	91	93	99	93	98	98	96	94	
	Keski-Suomi/Middle Fin.	95	90	85	95	90	91	94	100	96	99	93	96	94	
	Kaakkois-Suomi/South-East	93	85	97	91	100	94	88	100	100	100	96	97	95	
	Itä-Suomi/East-Finland	90	86	81	93	100	90	92	96	100	98	96	97	94	
	Pohjois-Suomi/North-Fin.	95	92	93	96	94	94	95	97	98	96	94	96	95	
KAUPUNGIS- TUMISASTE/ URBANISATION	Pääkaupunkiseutu/ Metropolitan area	93	89	84	89	94	90	97	99	95	94	94	96	93	
	Isot kaupungit/Cities	94	89	86	98	95	92	94	96	97	98	99	97	95	
	Pienet kaupungit/Towns	96	86	90	91	95	92	91	98	94	97	93	94	93	
	Muu kunta/Rural area	94	94	91	93	92	93	95	100	97	98	96	97	95	
AMMATTI/ OCCUPATION	Maataloustyö/Agricultural	100	92	88	86	92	90	100	100	100	100	100	100	94	
	Tehdastyö/Industrial work	97	91	90	92	88	91	100	100	100	100	95	99	93	
	Toimistotyö/Office work	96	89	90	93	97	92	100	99	95	96	96	97	95	
	Opiskelu/Studying	94	91	80	100	,	93	92	94	100	100	,	92	93	
	Kotiäiti,-isä/Homemaker	,	100	100	,	,	100	100	100	88	100	83	96	96	
	Eläkeläinen/Pensioned	100	100	83	94	96	95	100	100	100	96	99	98	97	
	Työtön/Unemployed	90	83	77	100	87	87	95	88	95	100	82	92	90	
VUOSI/YEAR	1978-1981	89	86	90	93	95	90	86	94	93	95	95	93	91	
	1982-1985	90	90	90	94	96	92	90	95	93	95	95	94	93	
	1986-1989	91	90	91	95	96	92	92	96	93	96	95	94	93	
	1990-1992	91	91	89	94	94	92	93	96	95	96	95	95	93	
	1993-1995	89	89	90	95	96	92	91	97	94	96	95	95	93	
	1996-1997	91	89	89	93	96	92	94	96	96	97	98	96	94	
	1998-1999	95	93	92	94	96	94	94	96	95	96	96	96	95	
	2000	92	92	88	93	97	92	94	97	96	97	96	96	94	
	2001	94	90	88	93	94	92	94	98	96	97	95	96	94	

TAULUKKO 23.A. Veren kolesterolin viimeisin tutkimisajankohta sukupuolen ja iän mukaan (%).

TABLE 23.A. Time of most recent blood cholesterol tests by sex and age (%).

	Miehet/Males						Naiset/Females						
	Ikäryhmä/Age group						Ikäryhmä/Age group						
	15-24	25-34	35-44	45-54	55-64	Total	15-24	25-34	35-44	45-54	55-64	Total	
Kuluneen vuoden aikana/During the last year	10,3	21,2	24,3	38,2	50,8	29,9	7,5	16,7	25,3	38,9	43,8	27,3	28,5
1 vuosi- 5 vuotta sitten/One year to 5 years ago	13,6	26,3	35,6	37,2	29,0	29,3	9,8	24,3	37,0	36,0	38,5	29,8	29,5
Yli 5 v sitten/More than 5 years ago	2,2	6,1	11,6	7,4	12,1	8,1	,8	11,8	11,2	12,1	11,5	9,6	8,9
Ei koskaan/Never	33,5	29,5	19,9	9,5	4,6	18,4	46,6	36,4	20,4	8,5	5,9	22,5	20,6
Ei tiedä/I dont know	40,4	16,9	8,6	7,7	3,6	14,3	35,2	10,8	6,1	4,5	,3	10,9	12,5
Yhteensä/Total (%)	100,0	100,0	100,0	100,0	100,0	100,0	100,0	100,0	100,0	100,0	100,0	100,0	100,0
Yhteensä/Total (N)	272	278	337	390	307	1584	358	305	411	445	356	1875	3459
Puuttavia/Missing (n)	0	1	1	0	3	5	1	1	2	0	1	5	10

TAULUKKO 23.B. Viimeisen viiden vuoden aikana veren kolesterolin tutkimuksessa käyneiden osuus taustamuuttujien mukaan (%).
 TABLE 23.B. Proportion of persons having blood cholesterol measured in the past five year by background variables (%).

		Miehet/Males						Naiset/Females						Total	
		Ikäryhmä/Age group						Ikäryhmä/Age group							
		15-24	25-34	35-44	45-54	55-64	Total	15-24	25-34	35-44	45-54	55-64	Total		
SIVILISÄÄTY/ MARITAL STATUS	Naimisissa tai avoliitossa/Married	24	53	61	78	82	68	26	43	63	77	83	65	67	
	Naimaton/Single	24	34	53	63	55	35	15	39	58	65	85	31	33	
	Eronnut/Divorced	0	67	73	73	77	73	0	0	59	64	83	66	69	
	Leski/Widowed	,	,	,	50	91	80	,	0	50	87	76	76	77	
KOULUTUS/ EDUCATION	0-9 vuotta/0-9 years	21	35	40	72	75	61	5	33	70	70	80	61	61	
	10-12 vuotta/10-12 years	23	47	63	79	83	56	18	35	62	79	80	54	55	
	13 v. tai enemmän/13+ years	28	49	61	76	84	61	24	43	61	74	91	57	59	
ASUINALUE/ LIVING AREA	Uusimaa/South-Finland	22	53	51	77	82	59	23	36	50	68	84	53	55	
	Länsi-Suomi/West-Finland	18	47	59	70	81	59	9	29	62	71	81	52	55	
	Keski-Suomi/Middle Fin.	28	42	69	77	73	59	14	46	62	73	79	57	58	
	Kaakkois-Suomi/South-East	29	40	70	72	80	63	33	39	79	88	91	72	67	
	Itä-Suomi/East-Finland	20	43	59	78	83	61	15	74	81	78	83	69	65	
	Pohjois-Suomi/North-Fin.	27	51	57	79	81	59	18	52	64	89	76	57	58	
KAUPUNGIS- TUMISASTE/ URBANISATION	Pääkaupunkiseutu/ Metropolitan area	20	54	47	77	80	58	27	34	46	73	86	53	55	
	Isot kaupungit/Cities	21	40	66	79	78	58	19	41	68	74	82	57	58	
	Pienet kaupungit/Towns	25	48	58	78	86	62	15	47	64	78	84	58	60	
	Muu kunta/Rural area	27	49	65	70	73	58	13	43	66	74	79	58	58	
AMMATTI/ OCCUPATION	Maataloustyö/Agricultural	0	38	47	76	46	52	0	64	58	75	90	69	58	
	Tehdastyö/Industrial work	27	49	64	78	78	64	40	50	57	78	80	67	64	
	Toimistotyö/Office work	33	56	62	80	83	68	25	46	66	75	83	65	66	
	Opiskelu/Studying	23	34	60	100	,	25	15	36	55	100	,	19	22	
	Kotiäiti,-isä/Homemaker	,	0	0	,	,	0	10	21	38	92	67	37	36	
	Eläkeläinen/Pensioned	100	0	50	55	84	76	100	0	83	68	87	82	79	
	Työtön/Unemployed	25	17	46	53	65	44	21	13	45	67	66	50	47	
VUOSI/YEAR	1978-1981	28	31	47	59	62	43	18	23	33	47	53	34	39	
	1982-1985	25	28	43	54	60	40	17	18	29	37	49	30	35	
	1986-1989	22	27	44	58	64	41	13	19	28	46	53	31	36	
	1990-1992	25	38	57	70	72	52	20	35	51	68	71	49	50	
	1993-1995	23	39	60	74	76	54	16	36	52	69	76	49	52	
	1996-1997	21	38	55	70	76	53	17	37	55	68	73	51	52	
	1998-1999	21	43	63	74	74	56	17	40	56	70	77	52	54	
	2000	21	44	62	71	79	58	21	41	63	72	80	56	57	
2001	24	47	60	75	80	59	17	41	62	75	82	57	58		

TAULUKKO 24.A. Jos veren kolesterolipitoisuus on todettu korkeaksi, annettiin ruokavalio-ohjeita, sukupuolen ja iän mukaan (%).
 TABLE 24.A. Percentage of respondents with high blood cholesterol who were given dietary advice (%).

	Miehet/Males						Naiset/Females						
	Ikäryhmä/Age group						Ikäryhmä/Age group						
	15-24	25-34	35-44	45-54	55-64	Total	15-24	25-34	35-44	45-54	55-64	Total	
Ei/No	96,9	76,2	60,0	51,1	43,1	59,1	90,9	70,9	60,4	50,9	46,6	58,5	58,8
Kyllä/Yes	3,1	23,8	40,0	48,9	56,9	40,9	9,1	29,1	39,6	49,1	53,4	41,5	41,2
Yhteensä/Total (%)	100,0	100,0	100,0	100,0	100,0	100,0	100,0	100,0	100,0	100,0	100,0	100,0	100,0
Yhteensä/Total (N)	97	101	155	227	232	812	99	86	164	218	249	816	1628

 TAULUKKO 24.B. Ruokavalio-ohjeita saaneiden osuus taustamuuttujien mukaan (%).
 TABLE 24.B. Proportion of persons who were given dietary advice by background variables (%).

	Miehet/Males						Naiset/Females							
	Ikäryhmä/Age group						Ikäryhmä/Age group							
	15-24	25-34	35-44	45-54	55-64	Total	15-24	25-34	35-44	45-54	55-64	Total	Total	
SIVILISÄÄTY/ MARITAL STATUS	Naimisissa tai avoliitossa/Married	0	26	38	54	61	48	15	28	41	54	54	47	48
	Naimaton/Single	4	15	46	30	33	18	8	37	42	33	38	23	20
	Eronnut/Divorced	0	33	38	43	47	42	0	0	27	39	59	43	43
	Leski/Widowed	,	,	,	0	38	30	,	,	0	14	54	44	41
KOULUTUS/ EDUCATION	0-9 vuotta/0-9 years	0	10	0	38	56	39	0	33	35	53	52	45	42
	10-12 vuotta/10-12 years	5	28	48	47	52	38	16	18	38	41	59	40	39
	13 v. tai enemmän/13+ years	0	22	41	63	66	46	4	31	42	53	53	41	43
ASUINALUE/ LIVING AREA	Uusimaa/South-Finland	4	30	32	48	54	39	13	27	32	47	51	39	39
	Länsi-Suomi/West-Finland	0	25	39	56	56	45	5	30	38	56	56	44	44
	Keski-Suomi/Middle Fin.	4	26	31	55	54	39	10	17	41	42	52	38	38
	Kaakkois-Suomi/South-East	0	20	60	44	57	46	25	67	86	38	51	49	47
	Itä-Suomi/East-Finland	0	17	54	42	50	38	0	38	37	71	58	49	44
KAUPUNGIS- TUMISASTE/ URBANISATION	Pääkaupunkiseutu/ Metropolitan area	6	20	22	53	49	37	13	24	28	47	45	36	36
	Isot kaupungit/Cities	0	21	37	51	51	38	12	29	51	44	55	42	40
	Pienet kaupungit/Towns	6	30	46	52	59	45	9	41	37	43	55	40	43
	Muu kunta/Rural area	0	23	43	42	63	41	4	21	39	56	56	45	43
AMMATTI/ OCCUPATION	Maataloustyö/Agricultural	0	100	25	45	70	46	0	50	67	33	88	57	51
	Tehdastyö/Industrial work	0	29	43	41	47	38	33	50	40	47	42	44	39
	Toimistotyö/Office work	0	22	38	66	65	50	8	26	45	55	49	45	47
	Opiskelu/Studying	5	22	50	,	,	8	7	29	0	100	,	10	9
	Kotiäiti,-isiä/Homemaker	,	0	,	,	,	0	0	33	0	50	50	25	24
	Eläkeläinen/Pensioned	0	0	50	30	52	47	0	0	50	39	60	56	51
	Työtön/Unemployed	0	0	38	15	57	32	29	33	20	29	39	32	32
VUOSI/YEAR	2000	4	28	39	47	50	39	10	20	31	40	50	36	38
	2001	3	24	40	49	57	41	9	29	40	49	53	42	41

TAULUKKO 25.A. Hammaslääkärin vastaanotolla käyntien määrä viimeksi kuluneen vuoden aikana sukupuolen ja iän mukaan (%).
 TABLE 25.A. Number of visits to the dentist in the past year by sex and age (%).

	Miehet/Males						Naiset/Females						
	Ikäryhmä/Age group						Ikäryhmä/Age group						
	15-24	25-34	35-44	45-54	55-64	Total	15-24	25-34	35-44	45-54	55-64	Total	
Ei yhtään/None	31,9	51,8	37,8	41,9	44,6	41,6	31,3	34,8	27,3	26,5	34,3	30,4	35,5
1-2 kertaa/1-2 times	48,9	30,4	41,4	40,9	36,1	39,6	50,6	40,7	48,9	51,0	43,4	47,3	43,8
3-5 kertaa/3-5 kertaa	15,9	12,3	14,7	14,1	15,0	14,4	12,8	18,0	19,0	17,6	15,1	16,6	15,6
6 tai enemmän/6 or more	3,3	5,4	6,0	3,1	4,4	4,4	5,3	6,6	4,9	4,9	7,1	5,7	5,1
Yhteensä/Total (%)	100,0	100,0	100,0	100,0	100,0	100,0	100,0	100,0	100,0	100,0	100,0	100,0	100,0
Yhteensä/Total (N)	270	276	333	384	294	1557	358	305	411	431	350	1855	3412
Puuttavia/Missing (n)	2	3	5	6	16	32	1	1	2	14	7	25	57

 TAULUKKO 25.B. Hammaslääkärin vastaanotolla viimeksi kuluneen vuoden aikana käyneiden osuus taustamuuttujan mukaan (%).
 TABLE 25.B. Proportion of persons who visited the dentist in the past year by background variables (%).

	Miehet/Males						Naiset/Females						Total	
	Ikäryhmä/Age group						Ikäryhmä/Age group							
	15-24	25-34	35-44	45-54	55-64	Total	15-24	25-34	35-44	45-54	55-64	Total		
SIVILISÄÄTY/ MARITAL STATUS	Naimisissa/Married	49	47	64	63	60	59	56	67	72	73	67	69	64
	Naimaton/Single	71	49	54	45	20	60	73	61	71	77	81	71	66
	Eronnut/Divorced	100	67	60	48	38	49	100	75	84	73	67	74	65
	Leski/Widowed	,	,	,	0	55	40	,	100	75	71	45	56	52
KOULUTUS/ EDUCATION	0-9 vuotta/0-9 years	81	53	46	55	45	54	85	58	67	65	56	65	60
	10-12 vuotta/10-12 years	67	55	66	51	57	60	66	70	79	77	71	72	66
	13 v. tai enemmän/13+ years	59	44	61	66	71	59	63	64	71	76	78	70	65
ASUINALUE/ LIVING AREA	Uusimaa/South-Finland	72	45	69	62	67	63	61	65	75	76	76	71	67
	Länsi-Suomi/West-Finland	73	54	60	72	53	61	75	70	78	80	65	74	68
	Keski-Suomi/Middle Fin.	68	48	58	62	52	58	64	59	72	81	66	70	64
	Kaakkois-Suomi/South-East	65	40	60	52	63	57	74	61	82	76	66	72	64
	Itä-Suomi/East-Finland	60	43	73	48	35	52	77	70	48	54	48	57	55
	Pohjois-Suomi/North-Fin.	63	50	55	33	39	48	70	68	76	55	48	65	57
KAUPUNGIS- TUMISASTE/ URBANISATION	Pääkaupunkiseutu/ Metropolitan area	64	46	66	66	68	62	66	67	71	77	79	72	68
	Isot kaupungit/Cities	65	52	55	63	47	57	66	65	72	74	74	71	64
	Pienet kaupungit/Towns	68	48	64	58	54	59	72	59	71	75	63	69	64
	Muu kunta/Rural area	72	46	64	51	54	57	70	69	76	70	54	68	63
AMMATTI/ OCCUPATION	Maataloustyö/Agricultural	71	58	75	54	64	62	100	64	75	81	33	68	65
	Tehdastyö/Industrial work	53	49	69	56	45	56	60	92	75	87	47	75	60
	Toimistotyö/Office work	50	47	61	66	67	60	57	66	73	75	80	72	68
	Opiskelu/Studying	75	47	40	100	,	70	73	64	45	50	,	71	71
	Kotiäiti,-isä/Homemaker	,	50	100	,	,	67	60	58	73	67	50	63	63
	Eläkeläinen/Pensioned	0	50	100	55	55	56	100	25	100	57	66	65	61
	Työtön/Unemployed	55	50	31	16	39	37	42	75	73	65	37	55	46
VUOSI/YEAR	1978-1981	66	50	46	42	34	49	74	66	57	47	34	57	53
	1982-1985	69	52	49	42	36	51	79	69	63	51	37	61	56
	1986-1989	73	56	52	49	42	56	80	73	65	60	47	66	61
	1990-1992	73	57	53	49	50	57	81	76	71	63	53	69	63
	1993-1995	71	54	57	52	53	57	79	71	71	63	57	69	63
	1996-1997	70	54	60	55	53	58	76	72	75	69	63	71	65
	1998-1999	70	51	62	58	58	60	74	66	75	73	64	71	66
	2000	65	54	57	58	58	58	71	70	71	74	66	71	65
2001	68	48	62	58	55	58	69	65	73	74	66	70	65	

TAULUKKO 26.A. Puuttuvien hampaiden määrä sukupuolen ja iän mukaan (%).
 TABLE 26.A. Missing teeth by sex and age (%).

	Miehet/Males						Naiset/Females						Total	Total
	Ikäryhmä/Age group						Ikäryhmä/Age group							
	15-24	25-34	35-44	45-54	55-64	Total	15-24	25-34	35-44	45-54	55-64	Total		
Ei puutu yhtään hammasta/None	88,8	72,5	48,5	19,0	6,9	44,3	87,7	80,0	57,5	22,9	13,3	50,4	47,6	
Puuttuu 1-5 hammasta/1-5 are missing	11,2	25,7	45,2	51,2	42,0	36,8	12,0	19,7	39,8	54,9	39,0	34,6	35,6	
Puuttuu 6-10 hammasta/6-10 are missing	,0	1,1	4,2	9,4	15,1	6,3	,3	,0	1,5	7,0	9,9	3,9	5,0	
Yli 10, mutta ei kaikki/Over 10 but not all	,0	,7	2,1	14,8	22,3	8,5	,0	,3	,5	9,3	18,1	5,8	7,0	
Kaikki puuttuvat tai on kokoproteesi/All missing or false teeth	,0	,0	,0	5,7	13,8	4,1	,0	,0	,7	5,9	19,8	5,3	4,7	
Yhteensä/Total (%)	100,0	100,0	100,0	100,0	100,0	100,0	100,0	100,0	100,0	100,0	100,0	100,0	100,0	
Yhteensä/Total (N)	269	276	336	385	305	1571	358	305	412	441	354	1870	3441	
Puuttuvia/Missing (n)	3	3	2	5	5	18	1	1	1	4	3	10	28	

 TAULUKKO 26.B. Niiden osuus taustamuuttujien mukaan, joilta ei puutu yhtään hammasta (%).
 TABLE 26.B. Proportion of persons with no missing teeth by background variables (%).

		Miehet/Males						Naiset/Females						Total	Total
		Ikäryhmä/Age group						Ikäryhmä/Age group							
		15-24	25-34	35-44	45-54	55-64	Total	15-24	25-34	35-44	45-54	55-64	Total		
SIVILISÄÄTY/ MARITAL STATUS	Naimisissa tai avoliitossa/Married	92	74	52	21	7	37	85	77	58	22	13	44	41	
	Naimaton/Single	89	69	40	20	5	67	89	86	55	23	16	76	71	
	Eronnut/Divorced	0	67	40	10	4	17	100	100	62	26	14	34	28	
	Leski/Widowed	,	,	,	0	9	7	,	100	25	20	9	15	13	
KOULUTUS/ EDUCATION	0-9 vuotta/0-9 years	92	44	31	18	7	27	92	67	50	6	4	27	27	
	10-12 vuotta/10-12 years	90	66	45	16	5	48	89	70	53	22	14	50	49	
	13 v. tai enemmän/13+ years	85	79	54	23	8	51	83	83	60	35	28	61	57	
ASUINALUE/ LIVING AREA	Uusimaa/South-Finland	91	79	52	27	15	50	90	85	53	34	21	56	53	
	Länsi-Suomi/West-Finland	88	70	56	25	4	45	94	78	61	23	10	52	49	
	Keski-Suomi/Middle Fin.	88	74	41	17	8	45	85	80	70	19	12	50	48	
	Kaakkois-Suomi/South-East	89	80	43	11	2	36	81	89	68	18	17	45	41	
	Itä-Suomi/East-Finland	90	79	55	7	0	38	88	74	52	18	4	45	42	
KAUPUNGIS- TUMISASTE/ URBANISATION	Pääkaupunkiseutu/ Metropolitan area	91	81	48	28	18	50	88	85	56	41	27	60	56	
	Isot kaupungit/Cities	92	70	47	16	5	45	84	83	65	16	13	51	49	
	Pienet kaupungit/Towns	80	69	49	16	5	40	88	76	55	22	11	49	45	
	Muu kunta/Rural area	93	71	49	19	1	45	90	76	55	19	8	45	45	
	AMMATTI/ OCCUPATION	Maataloustyö/Agricultural	100	50	53	25	0	36	100	82	58	19	0	42	38
Tehdastyö/Industrial work		92	69	41	17	7	40	80	42	46	10	10	29	38	
Toimistotyö/Office work		92	77	57	24	9	45	85	84	59	27	25	51	49	
Opiskelu/Studying		89	78	60	100	,	87	88	76	55	0	,	85	86	
Kotiäiti,-isä/Homemaker		,	50	0	,	,	33	80	74	65	25	17	62	61	
Eläkeläinen/Pensioned		0	100	40	3	7	9	100	100	33	12	3	8	9	
VUOSI/YEAR	Työtön/Unemployed	80	58	23	5	0	30	100	88	50	12	14	41	36	
	1982-1985	75	32	12	7	1	26	73	36	14	8	2	27	27	
	1986-1989	82	44	17	8	4	33	78	49	19	9	4	33	33	
	1990-1992	84	56	22	9	4	36	84	60	23	11	6	37	36	
	1993-1995	88	63	26	12	5	39	87	67	34	14	6	42	41	
	1996-1997	88	66	39	12	7	40	86	69	40	15	10	43	42	
	1998-1999	89	72	43	15	8	43	87	70	49	18	9	46	45	
	2000	91	65	46	19	7	42	87	75	50	23	8	47	45	
	2001	89	72	49	19	7	44	88	80	58	23	13	50	48	

TAULUKKO 27.A. Hampaiden harjaaminen sukupuolen ja iän mukaan (%).

TABLE 27.A. Brushing of the teeth by sex and age (%).

	Miehet/Males						Naiset/Females						Total	Total
	Ikäryhmä/Age group						Ikäryhmä/Age group							
	15-24	25-34	35-44	45-54	55-64	Total	15-24	25-34	35-44	45-54	55-64	Total		
Useammin kuin kerran päivässä/More than once a day	31,6	44,9	39,5	39,5	31,6	37,5	59,3	68,4	66,7	69,2	65,7	66,0	53,0	
Kerran päivässä/Once a day	52,0	44,5	47,8	49,1	50,2	48,7	37,1	29,9	31,4	29,5	32,6	32,0	39,7	
Harvemmin kuin kerran päivässä/Less than once a day	16,0	10,3	12,2	10,1	16,0	12,7	3,7	1,6	1,9	1,4	1,7	2,0	6,9	
Ei koskaan/Never	,4	,4	,6	1,3	2,3	1,0	,0	,0	,0	,0	,0	,0	,5	
Yhteensä/Total (%)	100,0	100,0	100,0	100,0	100,0	100,0	100,0	100,0	100,0	100,0	100,0	100,0	100,0	
Yhteensä/Total (N)	269	272	337	387	307	1572	356	304	411	441	356	1868	3440	
Puuttuvia/Missing (n)	3	7	1	3	3	17	3	2	2	4	1	12	29	

TAULUKKO 27.B. Useammin kuin kerran päivässä hampaansa harjanneiden osuus taustamuuttujien mukaan (%).

TABLE 27.B. Proportion of persons who brush their teeth more than once a day by background variables (%).

		Miehet/Males						Naiset/Females						Total	Total
		Ikäryhmä/Age group						Ikäryhmä/Age group							
		15-24	25-34	35-44	45-54	55-64	Total	15-24	25-34	35-44	45-54	55-64	Total		
SIVILISÄÄTY/ MARITAL STATUS	Naimisissa tai avoliitossa/Married	42	44	44	41	32	40	55	67	67	69	68	67	54	
	Naimaton/Single	29	46	26	35	19	32	60	73	62	77	58	64	48	
	Eronnut/Divorced	0	40	27	40	30	35	0	75	73	67	62	67	55	
	Leski/Widowed	,	,	,	25	45	40	,	100	75	80	61	68	62	
KOULUTUS/ EDUCATION	0-9 vuotta/0-9 years	21	29	17	28	23	24	51	67	67	60	59	59	42	
	10-12 vuotta/10-12 years	26	30	26	36	33	30	53	59	52	65	67	59	44	
	13 v. tai enemmän/13+ years	51	55	55	52	47	53	73	71	72	80	76	74	65	
ASUINALUE/ LIVING AREA	Uusimaa/South-Finland	43	56	55	46	46	49	69	74	71	69	81	73	62	
	Länsi-Suomi/West-Finland	33	45	26	43	29	35	58	63	61	77	57	64	51	
	Keski-Suomi/Middle Fin.	26	47	38	34	22	34	55	70	64	65	56	62	49	
	Kaakkois-Suomi/South-East	39	45	47	38	24	37	63	61	57	65	57	61	49	
	Itä-Suomi/East-Finland	10	36	36	33	28	29	38	70	76	68	63	65	50	
	Pohjois-Suomi/North-Fin.	24	22	32	38	26	29	58	61	69	66	79	66	49	
KAUPUNGIS- TUMISASTE/ URBANISATION	Pääkaupunkiseutu/ Metropolitan area	41	58	68	50	48	53	70	75	70	73	78	73	64	
	Isot kaupungit/Cities	37	58	47	47	33	45	59	70	66	71	71	67	57	
	Pienet kaupungit/Towns	31	38	29	35	28	32	60	64	65	66	63	63	48	
	Muu kunta/Rural area	24	29	28	33	22	28	52	64	67	69	57	63	47	
AMMATTI/ OCCUPATION	Maataloustyö/Agricultural	29	0	6	24	0	13	0	18	42	44	30	33	21	
	Tehdastyö/Industrial work	17	30	35	33	22	30	40	92	54	56	75	61	36	
	Toimistotyö/Office work	50	57	53	50	42	51	64	71	72	77	76	74	65	
	Opiskelu/Studying	33	66	0	100	,	37	62	64	91	0	,	63	52	
	Kotiäiti,-isä/Homemaker	,	0	100	,	,	33	50	66	46	42	83	57	56	
	Eläkeläinen/Pensioned	0	67	20	32	32	32	100	25	33	52	61	58	46	
	Työtön/Unemployed	26	45	12	22	30	25	28	88	45	56	44	48	37	
VUOSI/YEAR	1982-1985	32	36	30	27	27	31	67	68	63	59	49	61	46	
	1986-1989	32	37	31	30	27	32	68	70	64	59	53	64	48	
	1990-1992	37	42	38	27	26	35	64	71	67	64	54	64	50	
	1993-1995	34	41	38	31	29	35	64	67	70	65	59	65	51	
	1996-1997	34	46	42	33	32	38	63	67	71	69	63	67	54	
	1998-1999	35	40	41	34	28	35	62	65	69	69	62	66	52	
	2000	39	42	41	36	32	38	65	66	73	66	64	67	54	
2001	32	45	39	40	32	38	59	68	67	69	66	66	53		

TAULUKKO 28.A. Arvio suun ja hampaiden terveydentilasta sukupuolen ja iän mukaan (%).

TABLE 28.A. Self-assessment on dental and oral health by sex and age (%).

	Miehet/Males						Naiset/Females						Total	Total
	Ikäryhmä/Age group						Ikäryhmä/Age group							
	15-24	25-34	35-44	45-54	55-64	Total	15-24	25-34	35-44	45-54	55-64	Total		
Erinomainen/Very good	15,6	14,1	9,5	8,6	4,3	10,1	20,4	17,8	15,3	11,7	10,0	14,8	12,7	
Hyvä/Good	55,9	47,8	48,5	38,6	37,3	45,1	55,5	53,5	53,9	51,5	43,4	51,6	48,6	
Keskinkertainen/Average	25,9	33,7	35,1	40,7	43,9	36,4	22,7	25,1	28,4	31,1	38,9	29,4	32,6	
Huono/Poor	2,2	4,0	5,7	10,7	12,2	7,3	1,1	3,3	2,2	5,0	6,6	3,7	5,3	
Erittäin huono/Poor	,4	,4	1,2	1,3	2,3	1,1	,3	,3	,2	,7	1,1	,5	,8	
Yhteensä/Total (%)	100,0	100,0	100,0	100,0	100,0	100,0	100,0	100,0	100,0	100,0	100,0	100,0	100,0	
Yhteensä/Total (N)	270	276	336	383	303	1568	357	303	412	437	350	1859	3427	
Puuttuvia/Missing (n)	2	3	2	7	7	21	2	3	1	8	7	21	42	

TAULUKKO 28.B. Niiden osuus, jotka arvioivat suun ja hampaiden terveydentilan hyväksi taustamuuttujien mukaan (%).

TABLE 28.B. Proportion of persons who reported good dental health by background variables (%).

	Miehet/Males						Naiset/Females						Total	Total
	Ikäryhmä/Age group						Ikäryhmä/Age group							
	15-24	25-34	35-44	45-54	55-64	Total	15-24	25-34	35-44	45-54	55-64	Total		
SIVILISÄÄTY/ MARITAL STATUS	Naimisissa tai avoliitossa/Married	70	61	61	52	44	55	66	71	71	65	55	66	61
	Naimaton/Single	72	64	49	38	19	61	79	70	58	52	46	71	66
	Eronnut/Divorced	0	50	60	30	45	40	0	100	68	60	40	57	51
	Leski/Widowed	,	,	,	25	27	27	,	0	75	53	64	60	53
KOULUTUS/ EDUCATION	0-9 vuotta/0-9 years	77	29	43	46	43	48	82	55	57	57	44	57	53
	10-12 vuotta/10-12 years	70	57	52	42	43	54	78	67	66	61	63	68	61
	13 v. tai enemmän/13+ years	71	69	65	52	41	61	69	73	72	69	59	70	66
ASUINALUE/ LIVING AREA	Uusimaa/South-Finland	71	68	63	50	44	58	77	74	70	68	56	69	64
	Länsi-Suomi/West-Finland	73	63	50	58	48	57	76	70	73	66	60	69	64
	Keski-Suomi/Middle Fin.	75	55	54	51	38	55	78	67	60	66	50	64	60
	Kaakkois-Suomi/South-East	75	70	77	36	36	54	81	67	75	65	43	64	59
	Itä-Suomi/East-Finland	60	86	64	45	39	55	76	83	69	45	46	62	59
KAUPUNGIS- TUMISASTE/ URBANISATION	Pääkaupunkiseutu/ Helsinki Metropolitan area	66	73	63	58	46	61	73	77	74	70	58	71	66
	Isot kaupungit/Cities	81	70	59	49	44	60	82	65	58	56	51	62	61
	Pienet kaupungit/Towns	67	63	55	46	43	53	79	60	70	63	60	67	61
	Muu kunta/Rural area	71	46	58	41	34	50	69	80	74	64	48	66	59
	AMMATTI/ OCCUPATION	Maataloustyö/Agricultural	57	46	53	41	38	46	50	64	67	60	44	59
Tehdastyö/Industrial work		57	54	62	46	39	52	50	42	61	58	65	57	53
Toimistotyö/Office work		71	69	61	53	43	58	75	74	73	68	59	70	65
Opiskelu/Studying		76	75	60	100	,	76	79	58	55	50	,	76	76
Kotiäiti,-isä/Homemaker		,	50	100	,	,	67	30	81	50	42	67	60	61
Eläkeläinen/Pensioned		0	100	67	32	46	45	100	25	67	42	48	47	46
Työtön/Unemployed		65	50	31	28	26	38	83	88	64	56	56	64	52
VUOSI/YEAR	1998-1999	74	63	55	48	41	56	76	74	66	57	52	65	61
	2000	72	63	51	47	43	54	77	74	70	61	49	66	60
	2001	71	62	58	47	42	55	76	71	69	63	53	66	61

TAULUKKO 29.A. Kotona tupakansavulle altistuneiden osuus sukupuolen ja iän mukaan (%).

TABLE 29.A. Proportion of respondents exposed to tobacco smoke at home by sex and age (%).

	Miehet/Males						Naiset/Females						
	Ikäryhmä/Age group						Ikäryhmä/Age group						
	15-24	25-34	35-44	45-54	55-64	Total	15-24	25-34	35-44	45-54	55-64	Total	
Tupakoi itse kotona/The respondent his/herself smokes at home	25,6	22,5	26,3	21,1	15,8	22,2	19,9	16,9	18,7	17,1	10,0	16,6	19,2
Puoliso tupakoi kotona/Wife/husband smokes at home	3,8	6,9	10,5	9,6	5,6	7,6	9,3	14,2	13,4	12,1	10,6	11,9	9,9
Muu aikuinen tupakoi kotona/An adult smokes at home	20,3	1,1	,9	1,0	1,3	4,4	14,0	,3	2,7	3,4	,9	4,3	4,3
Joku muu (alle 18-vuotias)/Someone else (younger than 18 year-old)	1,9	,4	,6	1,8	,0	1,0	1,7	,0	1,5	,0	,3	,7	,8
Kukaan ei tupakoi/Nobody smokes	61,3	74,2	69,8	74,5	80,9	72,4	68,8	77,2	74,2	74,5	81,7	75,1	73,9
Yhteensä/Total (N)	266	275	334	384	303	1562	356	302	411	439	349	1857	3419

TAULUKKO 29.B. Kotona tupakansavulle altistuneiden osuus taustamuuttujien mukaan (%).

TABLE 29.B. Proportion of persons exposed to tobacco smoke at home by background variables (%).

		Miehet/Males						Naiset/Females						
		Ikäryhmä/Age group						Ikäryhmä/Age group						
		15-24	25-34	35-44	45-54	55-64	Total	15-24	25-34	35-44	45-54	55-64	Total	Total
SIVIILISÄÄTY/ MARITAL STATUS	Naimisissa tai avoliitossa/Married	33	25	26	23	16	23	40	25	24	25	20	25	24
	Naimaton/Single	40	24	42	36	33	37	28	17	36	23	4	25	31
	Eronnut/Divorced	0	67	47	33	39	38	0	25	24	30	20	25	30
	Leski/Widowed	,	,	,	75	27	40	,	100	50	7	15	17	22
KOULUTUS/ EDUCATION	0-9 vuotta/0-9 years	40	24	48	28	15	27	33	58	43	28	24	30	28
	10-12 vuotta/10-12 years	41	36	37	25	28	34	32	46	35	35	10	31	33
	13 v. tai enemmän/13+ years	33	20	22	23	17	22	29	15	20	17	17	19	20
ASUINALUE/ LIVING AREA	Uusimaa/South-Finland	36	15	29	33	25	28	33	21	21	29	24	25	27
	Länsi-Suomi/West-Finland	40	30	26	19	21	26	26	24	29	22	20	24	25
	Keski-Suomi/Middle Fin.	40	29	33	22	12	27	28	17	32	29	12	24	26
	Kaakkois-Suomi/South-East	54	25	33	32	12	30	30	22	25	18	20	22	26
	Itä-Suomi/East-Finland	20	29	23	20	0	19	38	32	10	24	4	21	20
KAUPUNGISTU MISASTE/ URBANISATION	Pääkaupunkiseutu/ Metropolitan area	38	16	29	30	26	27	34	20	16	30	24	24	26
	Isot kaupungit/Cities	41	31	29	23	25	29	34	23	31	26	13	26	27
	Pienet kaupungit/Towns	37	25	32	26	14	27	32	23	29	23	17	25	26
	Muu kunta/Rural area	39	28	30	25	15	27	26	26	24	25	20	24	26
AMMATTI/ OCCUPATION	Maataloustyö/Agricultural	0	15	35	14	8	16	0	0	9	31	0	12	15
	Tehdastyö/Industrial work	56	35	34	26	29	33	40	45	39	27	35	35	33
	Toimistotyö/Office work	38	15	20	20	17	19	40	21	22	22	21	23	22
	Opiskelu/Studying	36	23	20	0	,	33	27	12	27	0	,	26	29
	Kotiäiti,-isiä/Homemaker	,	50	100	,	,	67	30	34	31	0	0	26	27
	Eläkeläinen/Pensioned	100	67	60	45	13	23	100	33	67	33	13	19	21
VUOSI/YEAR	Työtön/Unemployed	47	67	58	61	39	53	56	50	45	59	24	44	49
	2000	36	26	32	32	23	30	30	24	25	25	22	25	28
	2001	39	26	30	26	19	28	31	23	26	26	18	25	26

TAULUKKO 30.A. Työpaikallaan päivittäin tupakansavulle altistuneiden osuus sukupuolen ja iän mukaan (%).

TABLE 30.A. Persons exposed to tobacco smoke daily at work by sex and age (%).

	Miehet/Males						Naiset/Females						Total	Total
	Ikäryhmä/Age group						Ikäryhmä/Age group							
	15-24	25-34	35-44	45-54	55-64	Total	15-24	25-34	35-44	45-54	55-64	Total		
Yli 5 tuntia/More than 5 hours	4,1	5,2	6,0	6,0	4,8	5,3	2,3	1,7	3,9	1,9	1,8	2,4	3,7	
1-5 tuntia/1-5 hours	4,1	7,4	5,4	10,5	5,5	6,8	5,1	3,7	2,2	2,5	1,8	3,0	4,8	
Alle tunnin/Less than one hour a day	16,5	16,6	14,4	12,6	10,0	13,9	9,7	7,4	9,3	5,3	4,6	7,3	10,3	
Ei juuri koskaan/Almost never	60,5	66,4	65,9	60,4	41,9	59,2	71,9	68,6	71,1	74,8	45,1	67,0	63,4	
Ei töissä kodin ulkopuolella/Not working outside the house	14,7	4,4	8,4	10,5	37,8	14,8	11,1	18,7	13,4	15,5	46,6	20,3	17,8	
Yhteensä/Total (%)	100,0	100,0	100,0	100,0	100,0	100,0	100,0	100,0	100,0	100,0	100,0	100,0	100,0	
Yhteensä/Total (N)	266	271	334	381	291	1543	352	299	409	432	328	1820	3363	
Puuttuvia/Missing (n)	6	8	4	9	19	46	7	7	4	13	29	60	106	

TAULUKKO 30.B. Työpaikallaan päivittäin tupakansavulle vähintään yhden tunnin ajan altistuneiden osuus taustamuuttujien mukaan (%).
 TABLE 30.B. Proportion of persons exposed to tobacco smoke at work for at least one hour daily by background variables (%).

		Miehet/Males						Naiset/Females						Total	Total
		Ikäryhmä/Age group					Total	Ikäryhmä/Age group					Total		
		15-24	25-34	35-44	45-54	55-64		15-24	25-34	35-44	45-54	55-64			
SIVIILISÄÄTY/ MARITAL STATUS	Naimisissa/Married	11	11	9	15	8	11	5	4	5	4	3	4	7	
	Naimaton/Single	8	14	18	32	14	13	8	10	11	0	0	8	10	
	Eronnut/Divorced	100	50	14	16	26	22	0	0	8	8	16	10	14	
	Leski/Widowed	,	,	,	0	18	14	,	0	0	0	0	0	3	
KOULUTUS/ EDUCATION	0-9 vuotta/0-9 years	6	24	10	23	9	14	7	8	13	8	4	7	10	
	10-12 vuotta/10-12 years	10	23	22	18	14	17	10	8	10	3	5	7	12	
	13 v. tai enemmän/13+ years	6	6	3	11	8	6	4	4	4	3	1	4	5	
ASUINALUE/ LIVING AREA	Uusimaa/South-Finland	4	7	10	20	14	12	9	6	6	5	5	6	9	
	Länsi-Suomi/West-Finland	17	14	11	20	13	15	10	8	7	1	8	6	10	
	Keski-Suomi/Middle Fin.	9	15	11	10	2	10	3	3	5	6	2	4	7	
	Kaakkois-Suomi/South-East	7	16	17	20	8	14	4	6	0	8	0	3	9	
	Itä-Suomi/East-Finland	5	14	18	15	0	12	17	0	5	7	0	6	8	
	Pohjois-Suomi/North-Fin.	7	15	7	13	14	11	5	3	11	2	4	5	8	
KAUPUNGISTU MISASTE/ URBANISATION	Pääkaupunkiseutu/Helsinki area	7	9	3	15	15	10	7	5	5	3	5	5	7	
	Isot kaupungit/Cities	15	10	12	13	10	12	8	6	4	2	2	4	8	
	Pienet kaupungit/Towns	7	17	15	19	9	14	8	8	5	9	5	7	10	
	Muu kunta/Rural area	6	14	12	17	9	12	7	4	9	3	3	5	8	
AMMATTI/ OCCUPATION	Maataloustyö/Agricultural	0	0	18	10	0	8	0	0	0	13	0	4	6	
	Tehdastyö/Industrial work	22	22	19	28	21	23	11	9	14	8	5	9	20	
	Toimistotyö/Office work	21	6	5	10	6	7	11	5	5	3	7	5	6	
	Opiskelu/Studying	3	6	20	0	,	4	6	9	9	0	,	7	6	
	Kotiäiti,-isä/Homemaker	,	100	0	,	,	50	0	3	0	0	0	1	2	
	Eläkeläinen/Pensioned	100	50	40	11	5	9	0	50	0	10	0	2	5	
	Työtön/Unemployed	10	17	8	24	13	13	12	0	10	12	7	9	11	
VUOSI/YEAR	1982-1985	22	40	44	34	22	33	14	19	22	18	10	17	25	
	1986-1989	24	43	43	34	19	34	18	17	18	17	10	16	25	
	1990-1992	19	34	34	35	16	29	15	16	15	17	8	14	21	
	1993-1995	14	22	25	24	12	20	10	9	9	11	6	9	14	
	1996-1997	11	18	19	16	10	15	8	5	6	5	3	6	10	
	1998-1999	11	18	18	17	9	15	7	5	6	7	4	6	10	
	2000	10	13	12	15	9	12	5	6	4	5	4	5	8	
	2001	8	13	11	17	10	12	7	5	6	4	4	5	8	

TAULUKKO 31.A. Kodin ulkopuolella työskentelevien ilmoitus siitä miten tupakointi on järjestetty työpaikalla (%).
 TABLE 31.A. Information on smoking arrangements in the work place as reported by those working outside home (%).

	Miehet/Males						Naiset/Females						Total	Total
	Ikäryhmä/Age group						Ikäryhmä/Age group							
	15-24	25-34	35-44	45-54	55-64	Total	15-24	25-34	35-44	45-54	55-64	Total		
Kukaan ei tupakoi/No one smokes	29,2	20,3	26,0	29,5	26,9	26,4	41,9	37,3	42,0	41,5	40,5	40,9	34,1	
Sallittu erityisessä tupakkahuoneessa/In a separate smoking	53,3	61,0	55,5	48,1	53,8	54,1	53,0	56,6	51,3	54,2	48,7	53,0	53,5	
Tupakkahuoneessa ja työhuoneessa/Also in private rooms	9,2	5,8	8,5	9,7	5,1	8,0	2,2	3,1	3,5	2,0	7,6	3,3	5,5	
Myös muualla sisätiloissa/Permitted also elsewhere	8,2	12,9	10,0	12,7	14,1	11,5	3,0	3,1	3,2	2,3	3,2	2,9	6,9	
Yhteensä/Total (%)	100,0	100,0	100,0	100,0	100,0	100,0	100,0	100,0	100,0	100,0	100,0	100,0	100,0	
Yhteensä/Total (N)	195	241	281	308	156	1181	270	228	343	347	158	1346	2527	
Puuttuvia/Missing (n)	32	18	25	33	25	133	43	15	11	18	17	104	237	

 TAULUKKO 31.B. Niiden osuus, jotka ilmoittavat että kukaan ei tupakoi työpaikalla, taustamuuttujien mukaan (%).
 TABLE 31.B. Proportion of those who reported that no one smokes in the work place (%).

	Miehet/Males						Naiset/Females						Total	Total
	Ikäryhmä/Age group						Ikäryhmä/Age group							
	15-24	25-34	35-44	45-54	55-64	Total	15-24	25-34	35-44	45-54	55-64	Total		
SIVILISÄÄTY/ MARITAL STATUS	Naimisissa tai avoliitossa/Married	29	20	28	31	27	27	32	39	44	41	43	41	34
	Naimaton/Single	30	23	21	16	50	26	45	33	30	52	50	41	34
	Eronnut/Divorced	0	0	20	27	22	24	,	67	34	38	27	36	31
	Leski/Widowed	,	,	,	0	17	14	,	,	67	50	33	45	38
KOULUTUS/ EDUCATION	0-9 vuotta/0-9 years	54	8	31	19	25	26	62	22	45	24	32	37	32
	10-12 vuotta/10-12 years	25	23	15	26	24	22	44	37	36	46	44	42	31
	13 v. tai enemmän/13+ years	24	20	35	39	30	30	30	38	44	47	47	42	37
ASUINALUE/ LIVING AREA	Uusimaa/South-Finland	28	18	24	25	31	25	41	36	35	33	29	35	30
	Länsi-Suomi/West-Finland	33	25	29	32	23	28	40	42	50	40	41	43	36
	Keski-Suomi/Middle Fin.	32	25	28	31	25	28	36	39	43	45	52	42	35
	Kaakkois-Suomi/South-East	29	6	27	29	12	23	35	33	50	56	56	49	35
	Itä-Suomi/East-Finland	33	20	17	38	75	34	68	24	51	41	31	45	40
Pohjois-Suomi/North-Fin.	19	16	27	26	17	22	44	40	31	47	57	42	33	
KAUPUNGI/STU MISASTE/ URBANISATION	Pääkaupunkiseutu/ Metropolitan area	25	19	25	25	31	25	40	41	37	35	22	36	31
	Isot kaupungit/Cities	26	23	25	28	15	24	38	33	37	37	54	39	32
	Pienet kaupungit/Towns	35	14	25	30	29	27	41	35	45	45	34	41	34
	Muu kunta/Rural area	29	24	28	33	29	29	49	39	47	45	51	46	38
AMMATTI/ OCCUPATION	Maataloustyö/Agricultural	100	67	25	50	100	57	100	100	80	25	67	67	60
	Tehdastyö/Industrial work	17	12	17	16	16	15	14	27	19	20	25	21	16
	Toimistotyö/Office work	5	25	32	39	34	32	29	37	45	45	40	42	38
	Opiskelu/Studying	34	14	20	100	,	31	46	40	44	100	,	46	40
	Kotiäiti,-isä/Homemaker	,	0	,	,	,	0	0	25	17	0	,	17	15
	Eläkeläinen/Pensioned	,	100	0	20	40	33	0	,	,	0	57	44	37
	Työtön/Unemployed	20	25	50	0	17	18	40	100	50	17	29	35	27
VUOSI/YEAR	1993-1995	31	26	25	24	38	27	40	31	32	34	36	34	31
	1996-1997	37	21	18	25	36	25	40	32	34	33	36	35	30
	1998-1999	29	20	25	25	32	25	36	32	35	33	45	35	30
	2000	31	24	25	27	33	27	45	41	44	41	44	43	36
	2001	29	20	26	30	27	26	42	37	42	41	41	41	34

TAULUKKO 32.A. Kodin ulkopuolella työskentelevien tyytyväisyys työpaikkansa tupakointijärjestelyyn.

TABLE 32.A. Respondents' satisfaction with the smoking arrangements in the work place (%).

	Miehet/Males						Naiset/Females						Total	Total
	Ikäryhmä/Age group						Ikäryhmä/Age group							
	15-24	25-34	35-44	45-54	55-64	Total	15-24	25-34	35-44	45-54	55-64	Total		
Ei ole tyytyväinen/No	10,1	5,7	6,2	6,9	11,9	7,7	7,7	6,0	6,5	4,0	7,4	6,1	6,9	
Kyllä, on tyytyväinen/Yes	89,9	94,3	93,8	93,1	88,1	92,3	92,3	94,0	93,5	96,0	92,6	93,9	93,1	
Yhteensä/Total (%)	100,0	100,0	100,0	100,0	100,0	100,0	100,0	100,0	100,0	100,0	100,0	100,0	100,0	
Yhteensä/Total (N)	199	247	290	317	159	1212	287	232	340	347	163	1369	2581	
Puuttavia/Missing (n)	28	12	16	24	22	102	26	11	14	18	12	81	183	

TAULUKKO 32.B. Niiden osuus, jotka ovat tyytyväisiä työpaikkansa tupakointijärjestelyyn, taustamuuttujien mukaan (%).

TABLE 32.B. Proportion of respondents satisfied with the smoking arrangements in work place (%).

		Miehet/Males						Naiset/Females						Total	Total
		Ikäryhmä/Age group						Ikäryhmä/Age group							
		15-24	25-34	35-44	45-54	55-64	Total	15-24	25-34	35-44	45-54	55-64	Total		
SIVILISÄÄTY/ MARITAL STATUS	Naimisissa tai avoliitossa/Married	81	94	93	94	89	92	95	95	94	96	94	95	94	
	Naimaton/Single	92	97	96	96	88	94	91	91	91	96	90	92	93	
	Eronnut/Divorced	100	67	91	86	86	86	,	100	97	95	82	93	90	
	Leski/Widowed	,	,	,	0	83	71	,	,	100	100	100	100	93	
KOULUTUS/ EDUCATION	0-9 vuotta/0-9 years	75	86	100	90	84	86	90	90	100	97	94	95	91	
	10-12 vuotta/10-12 years	93	94	91	92	92	92	91	88	93	93	90	91	92	
	13 v. tai enemmän/13+ years	93	95	95	96	91	95	95	96	93	97	93	95	95	
ASUINALUE/ LIVING AREA	Uusimaa/South-Finland	87	96	94	95	87	92	88	93	94	95	91	92	92	
	Länsi-Suomi/West-Finland	91	92	92	92	93	92	94	93	92	96	92	94	93	
	Keski-Suomi/Middle Fin.	90	93	94	90	90	91	94	94	93	95	91	94	93	
	Kaakkois-Suomi/South-East	88	100	96	94	88	94	95	100	95	100	100	98	96	
	Itä-Suomi/East-Finland	100	100	82	97	78	93	95	94	97	97	92	96	95	
	Pohjois-Suomi/North-Fin.	90	93	100	92	80	93	92	100	92	97	94	94	94	
KAUPUNGISTU MISASTE/ URBANISATION	Pääkaupunkiseutu/ Metropolitan area	84	95	96	96	86	93	91	93	91	94	88	92	92	
	Isot kaupungit/Cities	88	96	89	92	86	91	97	91	97	97	93	96	93	
	Pienet kaupungit/Towns	92	93	95	91	90	92	93	100	91	99	100	96	94	
	Muu kunta/Rural area	93	94	94	95	89	93	88	93	94	94	91	92	93	
AMMATTI/ OCCUPATION	Maataloustyö/Agricultural	75	100	100	100	100	97	100	100	100	100	100	100	98	
	Tehdastyö/Industrial work	85	93	93	88	81	89	88	91	96	91	94	93	90	
	Toimistotyö/Office work	90	93	94	96	95	95	88	94	94	96	93	94	94	
	Opiskelu/Studying	91	100	100	100	,	93	93	92	89	100	,	93	93	
	Kotiäiti,-isä/Homemaker	,	100	,	,	,	100	100	100	83	100	,	92	92	
	Eläkeläinen/Pensioned	,	100	100	83	78	83	100	,	,	100	88	90	86	
	Työtön/Unemployed	100	100	33	100	100	90	100	100	75	80	86	86	88	
VUOSI/YEAR	1993-1995	86	92	87	90	90	89	87	90	93	90	82	90	89	
	1996-1997	91	91	90	89	91	90	90	93	94	94	93	93	92	
	1998-1999	90	92	93	92	91	92	91	94	95	91	92	93	92	
	2000	91	92	93	91	91	92	91	93	94	92	91	92	92	
	2001	90	94	94	93	88	92	92	94	94	96	93	94	93	

TAULUKKO 33.A. Onko tupakoinut joskus elämänsä aikana sukupuolen ja iän mukaan (%).

TABLE 33.A. Ever smoked during entire lifetime by sex and age (%).

	Miehet/Males						Naiset/Females						Total	Total
	Ikäryhmä/Age group						Ikäryhmä/Age group							
	15-24	25-34	35-44	45-54	55-64	Total	15-24	25-34	35-44	45-54	55-64	Total		
Ei koskaan/Never smoked	42,2	36,0	26,5	22,3	29,1	30,3	35,2	34,4	34,5	42,1	64,8	42,0	36,6	
Kyllä/Have smoked	57,8	64,0	73,5	77,7	70,9	69,7	64,8	65,6	65,5	57,9	35,2	58,0	63,4	
Yhteensä/Total (%)	100,0	100,0	100,0	100,0	100,0	100,0	100,0	100,0	100,0	100,0	100,0	100,0	100,0	
Yhteensä/Total (N)	270	275	336	386	306	1573	355	302	409	439	341	1846	3419	
Puuttuvia/Missing (n)	2	4	2	4	4	16	4	4	4	6	16	34	50	

TAULUKKO 33.B. Ei koskaan elämänsä aikana tupakoineiden osuus taustamuuttujien mukaan (%).

TABLE 33.B. Proportion of respondents who have never smoked by background variables (%).

		Miehet/Males						Naiset/Females						Total	Total
		Ikäryhmä/Age group						Ikäryhmä/Age group							
		15-24	25-34	35-44	45-54	55-64	Total	15-24	25-34	35-44	45-54	55-64	Total		
SIVILISÄÄTY/ MARITAL STATUS	Naimisissa tai avoliitossa/Married	14	33	26	23	30	27	20	34	36	44	67	43	36	
	Naimaton/Single	47	44	29	28	41	42	39	39	30	42	65	40	41	
	Eronnut/Divorced	0	17	13	13	9	12	0	0	32	34	48	36	27	
	Leski/Widowed	,	,	,	25	36	33	,	0	0	36	65	50	46	
KOULUTUS/ EDUCATION	0-9 vuotta/0-9 years	65	38	21	17	31	31	53	8	24	35	65	49	40	
	10-12 vuotta/10-12 years	41	23	23	17	27	27	31	18	23	39	68	36	31	
	13 v. tai enemmän/13+ years	29	43	31	30	29	33	30	40	40	48	59	42	39	
ASUINALUE/ LIVING AREA	Uusimaa/South-Finland	42	44	30	21	19	30	37	35	26	39	57	38	35	
	Länsi-Suomi/West-Finland	43	29	30	31	21	29	35	34	42	48	74	47	39	
	Keski-Suomi/Middle Fin.	45	40	25	21	44	34	39	39	34	40	71	44	39	
	Kaakkois-Suomi/South-East	39	50	13	22	39	31	37	22	41	38	61	43	37	
	Itä-Suomi/East-Finland	50	64	18	15	56	34	24	35	41	39	71	42	38	
KAUPUNGI/STU MISASTE/ URBANISATION	Pääkaupunkiseutu/ Metropolitan area	38	46	34	23	18	31	31	34	29	39	53	37	34	
	Isot kaupungit/Cities	35	33	27	22	23	28	31	39	34	44	66	43	36	
	Pienet kaupungit/Towns	43	32	23	18	34	29	34	17	32	38	66	38	33	
	Muu kunta/Rural area	49	35	25	27	36	33	43	44	41	45	69	48	42	
AMMATTI/ OCCUPATION	Maataloustyö/Agricultural	43	25	44	39	67	43	50	64	75	47	63	60	50	
	Tehdastyö/Industrial work	24	25	22	18	25	22	30	17	22	37	41	31	24	
	Toimistotyö/Office work	21	47	31	26	37	33	35	34	37	45	62	42	39	
	Opiskelu/Studying	51	34	20	100	,	48	39	52	45	0	,	40	43	
	Kotiäiti,-isä/Homemaker	,	50	0	,	,	33	10	18	27	67	50	28	28	
	Eläkeläinen/Pensioned	0	0	17	10	25	21	0	33	33	42	73	66	45	
	Työtön/Unemployed	25	25	12	11	9	15	0	29	0	11	60	24	20	
VUOSI/YEAR	1978-1981	33	21	24	23	16	24	36	38	56	70	78	54	38	
	1982-1985	42	23	25	29	20	28	44	34	52	70	74	54	41	
	1986-1989	42	28	23	27	26	29	43	34	47	63	76	51	41	
	1990-1992	41	33	26	26	29	31	46	40	39	57	73	50	41	
	1993-1995	43	31	24	24	30	30	45	40	37	54	71	48	40	
	1996-1997	42	28	23	24	24	27	39	35	33	46	68	43	36	
	1998-1999	42	26	24	24	29	29	39	35	34	46	65	43	36	
	2000	47	28	25	27	30	31	34	36	34	39	61	40	36	
	2001	42	36	26	22	29	30	35	34	34	42	65	42	37	

TAULUKKO 34.A. Onko tupakoinut elämänsä aikana vähintään sata kertaa (%).

TABLE 34.A. Respondents who smoke at least 100 cigarettes, cigars or pipefuls during entire lifetime by sex and age (%).

	Miehet/Males						Naiset/Females						Total	Total
	Ikäryhmä/Age group						Ikäryhmä/Age group							
	15-24	25-34	35-44	45-54	55-64	Total	15-24	25-34	35-44	45-54	55-64	Total		
Ei/No	10,8	7,7	7,5	2,4	3,0	6,0	17,2	12,0	13,3	5,6	2,4	10,0	8,1	
Kyllä/Yes	46,8	56,2	65,9	75,1	67,5	63,5	47,5	53,5	51,9	51,6	32,0	47,6	54,9	
Ei koskaan tupakoinut/Never smoker	42,4	36,1	26,6	22,5	29,5	30,6	35,3	34,6	34,8	42,8	65,6	42,4	37,0	
Yhteensä/Total (%)	100,0	100,0	100,0	100,0	100,0	100,0	100,0	100,0	100,0	100,0	100,0	100,0	100,0	
Yhteensä/Total (N)	269	274	334	382	302	1561	354	301	405	432	337	1829	3390	
Puuttuvia/Missing (n)	3	5	4	8	8	28	5	5	8	13	20	51	79	

TAULUKKO 34.B. Niiden osuus, jotka ovat tupakoineet vähintään sata kertaa elämänsä aikana (%).

TABLE 34.B. Proportion of respondents who have smoked at least 100 times during entire lifetime (%).

		Miehet/Males						Naiset/Females						Total	Total
		Ikäryhmä/Age group						Ikäryhmä/Age group							
		15-24	25-34	35-44	45-54	55-64	Total	15-24	25-34	35-44	45-54	55-64	Total		
SIVILISÄÄTY/ MARITAL STATUS	Naimisissa tai avoliitossa/Married	68	59	67	74	67	68	67	55	49	50	29	48	57	
	Naimaton/Single	43	48	63	68	59	50	42	48	66	50	35	46	48	
	Eronnut/Divorced	100	83	73	85	86	83	100	75	49	61	50	55	66	
	Leski/Widowed	,	,	,	75	64	67	,	100	75	50	33	43	48	
KOULUTUS/ EDUCATION	0-9 vuotta/0-9 years	22	63	76	78	66	64	21	92	62	63	31	43	53	
	10-12 vuotta/10-12 years	54	74	71	81	72	69	51	75	66	54	28	53	61	
	13 v. tai enemmän/13+ years	51	45	60	68	64	58	59	46	45	43	39	46	51	
ASUINALUE/ LIVING AREA	Uusimaa/South-Finland	41	46	60	78	76	61	53	58	61	59	43	55	58	
	Länsi-Suomi/West-Finland	47	61	65	66	75	64	42	54	44	44	22	41	52	
	Keski-Suomi/Middle Fin.	50	56	68	74	54	62	46	45	55	55	26	47	54	
	Kaakkois-Suomi/South-East	57	45	77	78	59	65	48	50	44	49	34	44	55	
	Itä-Suomi/East-Finland	40	29	77	82	44	61	52	48	41	48	21	42	50	
KAUPUNGISTU MISASTE/ URBANISATION	Pääkaupunkiseutu/ Metropolitan area	40	47	59	76	77	61	57	59	60	58	47	56	59	
	Isot kaupungit/Cities	49	56	63	73	71	63	55	52	50	51	28	47	54	
	Pienet kaupungit/Towns	52	60	71	79	63	67	45	59	58	53	29	49	58	
	Muu kunta/Rural area	44	60	67	72	62	62	38	45	43	48	29	41	51	
AMMATTI/ OCCUPATION	Maataloustyö/Agricultural	57	75	50	59	33	55	0	27	9	47	25	28	45	
	Tehdastyö/Industrial work	70	71	73	77	71	73	70	75	70	61	50	64	71	
	Toimistotyö/Office work	67	41	60	73	56	60	55	52	50	48	36	48	53	
	Opiskelu/Studying	37	55	40	0	,	40	41	36	55	100	,	41	41	
	Kotiäiti,-isä/Homemaker	,	50	100	,	,	67	90	74	46	33	50	61	61	
	Eläkeläinen/Pensioned	100	100	67	87	73	76	100	67	40	57	25	31	53	
VUOSI/YEAR	Työtön/Unemployed	63	67	81	89	91	79	94	71	81	76	34	66	72	
	1996-1997	42	62	69	71	72	64	40	48	55	46	26	44	53	
	1998-1999	42	62	67	71	67	62	40	50	56	46	26	45	53	
	2000	41	62	68	68	67	62	50	48	51	52	34	48	54	
	2001	47	56	66	75	68	63	47	53	52	52	32	48	55	

TAULUKKO 35.A. Tupakoinnin kesto päivittäin tupakoivilla sukupuolen ja iän mukaan (%).
 TABLE 35.A. Duration of smoking among daily smokers by sex and age (%).

	Miehet/Males						Naiset/Females						Total	Total
	Ikäryhmä/Age group						Ikäryhmä/Age group							
	15-24	25-34	35-44	45-54	55-64	Total	15-24	25-34	35-44	45-54	55-64	Total		
1-5 v/1-5 years	71,1	12,0	2,9	2,5	,0	16,9	76,5	6,1	7,7	2,4	5,3	21,4	18,9	
6-10 v/6-10 years	27,7	41,0	10,8	3,4	7,0	17,1	22,2	48,5	19,8	11,9	2,6	21,9	19,3	
11-15 v/11-15 years	1,2	37,3	18,6	2,5	1,8	12,4	1,2	36,4	22,0	9,5	13,2	16,1	14,1	
16-20 v/16-20 years	,0	9,6	30,4	15,1	3,5	13,3	,0	9,1	28,6	21,4	21,1	16,1	14,6	
21-25 v/21-25 years	,0	,0	26,5	11,8	5,3	9,9	,0	,0	14,3	17,9	5,3	8,3	9,2	
26 v tai enemmän/26 years or more	,0	,0	10,8	64,7	82,5	30,4	,0	,0	7,7	36,9	52,6	16,1	24,0	
Yhteensä/Total (%)	100,0	100,0	100,0	100,0	100,0	100,0	100,0	100,0	100,0	100,0	100,0	100,0	100,0	
Yhteensä/Total (N)	83	83	102	119	57	444	81	66	91	84	38	360	804	
Puuttavia/Missing (n)	1	4	3	2	3	13	1	1	3	5	0	10	23	

 TAULUKKO 35.B. Vähintään kymmenen vuotta tupakoineiden osuus päivittäin tupakoivista (%).
 TABLE 35.B. Proportion of respondents who have smoked for at least ten years among daily smokers (%).

		Miehet/Males						Naiset/Females						Total	Total
		Ikäryhmä/Age group						Ikäryhmä/Age group							
		15-24	25-34	35-44	45-54	55-64	Total	15-24	25-34	35-44	45-54	55-64	Total		
SIVIILISÄÄTY/ MARITAL STATUS	Naimisissa tai avoliitossa/Married		0	48	83	93	95	75	0	45	67	87	90	61	69
	Naimaton/Single		1	44	90	92	86	39	2	41	90	100	100	34	37
	Eronnut/Divorced		0	50	100	100	100	93	,	100	60	82	92	80	86
	Leski/Widowed		,	,	,	100	67	83	,	100	100	100	100	100	94
KOULUTUS/ EDUCATION	0-9 vuotta/0-9 years		10	50	100	98	90	84	0	50	63	82	92	68	76
	10-12 vuotta/10-12 years		0	51	88	94	90	59	3	50	86	94	100	58	59
	13 v. tai enemmän/13+ years		0	42	80	90	100	64	0	41	64	79	86	49	57
ASUINALUE/ LIVING AREA	Uusimaa/South-Finland		0	63	75	94	92	70	0	52	71	77	86	52	62
	Länsi-Suomi/West-Finland		0	36	94	94	94	70	7	55	82	94	100	67	68
	Keski-Suomi/Middle Fin.		4	61	92	92	100	65	0	43	64	91	100	60	63
	Kaakkois-Suomi/South-East		0	60	80	100	83	65	0	0	83	71	100	52	61
	Itä-Suomi/East-Finland		0	33	88	80	,	59	0	25	60	78	,	52	56
KAUPUNGI- MISASTE/ URBANISATION	Pääkaupunkiseutu/ Metropolitan area		0	57	76	94	89	70	0	59	71	77	75	50	60
	Isot kaupungit/Cities		0	38	92	96	100	64	5	31	74	90	90	56	60
	Pienet kaupungit/Towns		4	47	83	98	100	68	0	38	75	82	100	56	63
	Muu kunta/Rural area		0	48	90	89	86	64	0	53	69	90	100	63	63
	AMMATTI/ OCCUPATION	Maataloustyö/Agricultural		,	50	100	80	100	75	,	100	,	75	100	83
	Tehdastyö/Industrial work		0	48	92	93	92	70	0	60	73	67	100	68	70
	Toimistotyö/Office work		0	48	76	95	93	72	0	50	69	90	83	65	68
	Opiskelu/Studying		0	25	100	,	,	6	2	25	67	,	,	7	6
	Kotiäiti,-isiä/Homemaker		,	100	0	,	,	50	0	33	63	,	,	40	41
	Eläkeläinen/Pensioned		0	0	100	95	94	91	0	0	100	89	90	83	88
	Työtön/Unemployed		9	67	93	100	89	74	0	25	92	77	100	66	70
VUOSI/YEAR	1990-1992		1	50	88	94	97	66	2	47	77	84	94	55	62
	1993-1995		1	56	88	95	97	69	1	46	81	81	92	56	63
	1996-1997		1	56	89	94	97	72	0	51	75	91	89	59	67
	1998-1999		3	59	88	94	96	73	0	45	83	88	92	60	67
	2000		4	64	82	93	98	73	3	51	75	84	93	61	68
	2001		1	47	86	94	93	66	1	45	73	86	92	57	62

TAULUKKO 36.A. Tupakoivien osuus väestöstä sukupuolen ja iän mukaan (%), tupakointi-indeksi 1.

TABLE 36.A. Proportion of smokers in population by sex and age (%), smoking index 1.

	Miehet/Males						Naiset/Females						Total	Total
	Ikäryhmä/Age group						Ikäryhmä/Age group							
	15-24	25-34	35-44	45-54	55-64	Total	15-24	25-34	35-44	45-54	55-64	Total		
Päivittäin tupakoivia/Daily smokers	30,9	31,2	31,1	31,0	19,4	28,8	22,8	21,9	22,8	20,0	10,6	19,7	23,8	
Satunnaisesti tupakoivia/Occasional smokers	8,8	9,0	6,8	4,6	4,5	6,5	12,8	6,5	4,4	3,1	,3	5,3	5,9	
Lopettaneita: 1-12 kk sitten/Quitters:1-12 months ago	2,6	3,2	5,0	1,8	2,9	3,1	3,3	4,2	3,1	1,8	,6	2,6	2,8	
Lopettaneita: yli 1 v sitten/Quitters	2,6	8,2	17,8	30,8	36,5	20,3	3,3	12,7	13,6	20,4	15,1	13,4	16,6	
Tupakoimattomia/Non smokers	54,0	47,0	38,8	29,0	32,9	39,3	56,0	53,3	54,7	52,1	67,8	56,6	48,7	
Puutteelliset tiedot/Incomplete data	1,1	1,4	,6	2,8	3,9	2,0	1,7	1,3	1,5	2,5	5,6	2,5	2,3	
Yhteensä/Total (%)	100,0	100,0	100,0	100,0	100,0	100,0	100,0	100,0	100,0	100,0	100,0	100,0	100,0	
Yhteensä/Total (N)	272	279	338	390	310	1589	359	306	413	445	357	1880	3469	

TAULUKKO 36.B. Päivittäin tupakoivien osuus taustamuuttujien mukaan (%), tupakointi-indeksi 1.
 TABLE 36.B. Proportion of daily smokers by background variables (%), smoking index 1.

		Miehet/Males						Naiset/Females						Total	
		Ikäryhmä/Age group						Ikäryhmä/Age group							
		15-24	25-34	35-44	45-54	55-64	Total	15-24	25-34	35-44	45-54	55-64	Total		
SIVILISÄÄTY/ MARITAL STATUS	Naimisissa tai avoliitossa/Married	35	34	28	28	16	27	30	22	19	17	8	17	22	
	Naimaton/Single	30	22	40	35	32	31	21	21	36	23	4	22	26	
	Eronnut/Divorced	100	67	47	44	39	45	0	25	27	36	29	31	36	
	Leski/Widowed	,	,	,	75	27	40	,	100	75	7	15	19	23	
KOULUTUS/ EDUCATION	0-9 vuotta/0-9 years	19	29	40	35	16	25	16	75	30	25	15	21	23	
	10-12 vuotta/10-12 years	34	43	37	32	26	35	25	40	38	23	6	25	30	
	13 v. tai enemmän/13+ years	35	24	25	27	20	26	24	15	17	15	8	16	20	
ASUINALUE/ LIVING AREA	Uusimaa/South-Finland	27	23	28	36	27	29	31	22	20	21	15	21	25	
	Länsi-Suomi/West-Finland	16	31	23	23	21	23	19	27	25	17	12	20	21	
	Keski-Suomi/Middle Fin.	35	38	35	32	8	31	21	11	28	23	7	19	24	
	Kaakkois-Suomi/South-East	50	25	33	43	17	34	26	22	25	18	11	19	26	
	Itä-Suomi/East-Finland	30	29	36	24	0	24	12	17	14	24	0	15	19	
KAUPUNGISTU MISASTE/ URBANISATION	Pääkaupunkiseutu/ Metropolitan area	24	26	28	31	29	28	33	22	19	20	13	21	24	
	Isot kaupungit/Cities	37	30	36	29	23	31	23	22	24	23	11	21	25	
	Pienet kaupungit/Towns	34	29	32	36	13	29	20	24	26	19	8	20	24	
	Muu kunta/Rural area	27	37	29	28	17	28	20	20	21	19	11	18	22	
	AMMATTI/ OCCUPATION	Maataloustyö/Agricultural	0	38	18	17	8	18	0	9	0	25	10	12	15
Tehdastyö/Industrial work		43	45	35	34	24	36	30	42	39	15	30	28	35	
Toimistotyö/Office work		46	18	23	22	16	21	30	22	19	17	9	18	19	
Opiskelu/Studying		25	28	20	0	,	25	20	12	27	0	,	19	21	
Kotiäiti,-isä/Homemaker		,	50	100	,	,	67	30	24	31	0	0	22	23	
Eläkeläinen/Pensioned		100	33	67	61	16	28	100	25	50	40	7	14	21	
VUOSI/YEAR	Työtön/Unemployed	55	50	58	68	43	55	42	50	55	52	20	41	47	
	1978-1981	32	42	37	32	30	36	24	25	17	12	8	18	27	
	1982-1985	26	40	34	30	27	32	19	24	19	10	8	17	24	
	1986-1989	30	38	39	30	26	33	24	26	22	14	10	20	26	
	1990-1992	28	36	37	33	26	33	25	25	24	18	8	21	26	
	1993-1995	25	32	34	28	23	29	22	21	23	17	9	19	24	
	1996-1997	23	33	32	28	25	28	22	21	22	20	8	19	23	
	1998-1999	21	33	33	32	22	29	22	23	26	18	11	20	24	
	2000	22	28	34	30	20	27	22	20	24	20	15	20	23	
2001	31	31	31	31	19	29	23	22	23	20	11	20	24		

TAULUKKO 37.A. Vastaajan nykytupakointi sukupuolen ja iän mukaan (%).

TABLE 37.A. Respondents present smoking habits by sex and age (%).

	Miehet/Males						Naiset/Females						Total	Total
	Ikäryhmä/Age group						Ikäryhmä/Age group							
	15-24	25-34	35-44	45-54	55-64	Total	15-24	25-34	35-44	45-54	55-64	Total		
Päivittäin/Yes, daily	30,5	30,1	30,5	30,0	19,4	28,1	22,3	20,6	20,8	19,6	10,9	18,9	23,1	
Satunnaista/Occasionally	9,2	9,3	10,4	6,7	4,8	8,0	12,8	9,8	8,5	5,6	1,1	7,4	7,7	
Ei tupakoi lainkaan/Not at all	6,6	16,1	25,1	37,7	42,3	26,8	11,4	22,2	22,3	26,5	19,9	20,7	23,5	
Ei koskaan tupakoinut/Never smoker	52,6	43,0	33,7	24,4	31,6	35,9	51,8	45,8	47,2	47,0	64,1	51,0	44,1	
Puutteelliset tiedot/Incomplete data	1,1	1,4	,3	1,3	1,9	1,2	1,7	1,6	1,2	1,3	3,9	1,9	1,6	
Yhteensä/Total (%)	100,0	100,0	100,0	100,0	100,0	100,0	100,0	100,0	100,0	100,0	100,0	100,0	100,0	
Yhteensä/Total (N)	272	279	338	390	310	1589	359	306	413	445	357	1880	3469	

TAULUKKO 37.B. Niiden osuus, jotka ilmoittavat tupakoivansa nykyisin päivittäin taustamuuttujien mukaan (%).

TABLE 37.B. Proportion of respondents who currently smoke daily by background variables (%).

		Miehet/Males						Naiset/Females						Total	Total
		Ikäryhmä/Age group						Ikäryhmä/Age group							
		15-24	25-34	35-44	45-54	55-64	Total	15-24	25-34	35-44	45-54	55-64	Total		
SIVIILISÄÄTY/ MARITAL STATUS	Naimisissa tai avoliitossa/Married	35	33	27	27	16	26	27	21	17	17	8	16	21	
	Naimaton/Single	30	20	40	38	32	31	21	20	36	23	4	22	26	
	Eronnut/Divorced	100	67	47	42	39	44	0	25	27	34	29	30	36	
	Leski/Widowed	,	,	,	75	27	40	,	100	75	7	15	19	23	
KOULUTUS/ EDUCATION	0-9 vuotta/0-9 years	21	29	40	35	16	25	16	67	30	25	16	21	23	
	10-12 vuotta/10-12 years	32	44	37	32	26	34	25	40	35	22	6	24	29	
	13 v. tai enemmän/13+ years	35	22	23	25	20	24	22	13	15	14	8	15	18	
ASUINALUE/ LIVING AREA	Uusimaa/South-Finland	27	23	28	35	27	28	28	21	19	17	15	20	24	
	Länsi-Suomi/West-Finland	16	29	22	22	21	22	20	29	21	16	13	20	21	
	Keski-Suomi/Middle Fin.	34	37	33	30	8	29	19	8	28	22	7	18	23	
	Kaakkois-Suomi/South-East	50	30	33	43	17	34	22	17	25	18	11	18	26	
	Itä-Suomi/East-Finland	25	29	36	24	0	23	15	13	10	27	0	14	18	
KAUPUNGISTU MISASTE/ URBANISATION	Pääkaupunkiseutu/ Metropolitan area	27	26	28	29	29	28	28	21	18	14	13	19	23	
	Isot kaupungit/Cities	33	28	36	29	23	30	24	19	22	23	11	20	24	
	Pienet kaupungit/Towns	34	29	31	36	13	29	21	24	23	21	8	19	24	
	Muu kunta/Rural area	27	36	28	26	17	27	19	19	20	19	12	18	22	
AMMATTI/ OCCUPATION	Maataloustyö/Agricultural	0	31	18	21	8	18	0	9	0	25	10	12	15	
	Tehdastyö/Industrial work	46	45	35	34	24	37	30	42	39	15	30	28	35	
	Toimistotyö/Office work	46	18	22	20	16	21	30	21	16	16	9	17	18	
	Opiskelu/Studying	24	22	20	0	,	23	19	12	27	0	,	18	20	
	Kotiäiti,-isä/Homemaker	,	50	100	,	,	67	30	18	31	0	0	20	21	
	Eläkeläinen/Pensioned	100	33	67	55	16	26	100	25	33	40	7	14	20	
VUOSI/YEAR	Työtön/Unemployed	55	50	58	68	43	55	42	38	55	52	20	40	47	
	1997	21	35	31	25	28	28	21	20	22	21	9	19	23	
	1998-1999	22	33	32	30	22	28	21	21	24	17	11	19	23	
	2000	23	27	33	29	19	27	22	19	23	20	14	20	23	
	2001	31	30	30	30	19	28	22	21	21	20	11	19	23	

TAULUKKO 38.A. Viimeisin tupakointikerta sukupuolen ja iän mukaan (%).

TABLE 38.A. Last smoking time by sex and age (%).

	Miehet/Males						Naiset/Females						Total	Total
	Ikäryhmä/Age group					Total	Ikäryhmä/Age group					Total		
	15-24	25-34	35-44	45-54	55-64		15-24	25-34	35-44	45-54	55-64			
Eilen tai tänään/Yesterday or today	33,1	33,0	31,1	31,0	19,7	29,5	27,0	23,5	23,2	20,0	10,6	20,9	24,8	
2 pv - 1 kk sitten/2 days - 1 month ago	6,6	7,2	6,8	4,6	4,2	5,8	8,6	4,9	3,9	3,4	,6	4,2	4,9	
1 kk-6 kk sitten/1 month - half a year ago	2,6	2,5	5,0	1,5	2,3	2,8	3,1	3,3	4,4	,7	,3	2,3	2,5	
6 kk - 1 v sitten/Half a year to one year ago	,7	1,8	2,4	1,0	1,0	1,4	2,5	3,3	1,7	1,6	,6	1,9	1,6	
1 v-5 vuotta sitten/1-5 years ago	2,6	5,7	7,1	6,7	4,2	5,4	4,5	9,8	4,6	3,8	4,8	5,3	5,3	
5-10 vuotta sitten/5-10 years ago	,7	3,9	5,9	6,2	3,2	4,2	1,1	4,6	2,9	2,9	2,5	2,8	3,4	
Yli 10 sitten/More than 10 years ago	,0	1,4	7,4	21,8	30,0	13,0	,0	3,6	10,9	18,4	11,2	9,5	11,1	
Ei koskaan tupakoinut/Never smoker	52,6	43,0	33,7	24,4	31,6	35,9	51,8	45,8	47,2	47,0	64,1	51,0	44,1	
Puutteelliset tiedot/Incomplete dat	1,1	1,4	,6	2,8	3,9	2,0	1,4	1,3	1,2	2,2	5,3	2,3	2,2	
Yhteensä/Total (%)	100,0	100,0	100,0	100,0	100,0	100,0	100,0	100,0	100,0	100,0	100,0	100,0	100,0	
Yhteensä/Total (N)	272	279	338	390	310	1589	359	306	413	445	357	1880	3469	

TAULUKKO 38.B. Tänään tai eilen tupakoineiden osuus taustamuuttujien mukaan (%).

TABLE 38.B. Proportion of persons who have smoked today or yesterday, by background variables (%).

		Miehet/Males						Naiset/Females						Total	Total
		Ikäryhmä/Age group					Total	Ikäryhmä/Age group					Total		
		15-24	25-34	35-44	45-54	55-64		15-24	25-34	35-44	45-54	55-64			
SIVILISÄÄTY/ MARITAL STATUS	Naimisissa tai avoliitossa/Married	35	36	28	28	17	27	31	23	20	17	8	18	22	
	Naimaton/Single	33	24	40	35	32	33	26	24	36	23	4	25	29	
	Eronnut/Divorced	100	67	47	44	39	45	0	50	27	36	29	32	37	
	Leski/Widowed	,	,	,	75	27	40	,	100	75	7	15	19	23	
KOULUTUS/ EDUCATION	0-9 vuotta/0-9 years	21	35	40	35	16	26	19	75	30	25	15	22	24	
	10-12 vuotta/10-12 years	37	44	37	32	26	36	29	40	38	23	6	26	31	
	13 v. tai enemmän/13+ years	35	26	25	27	21	26	29	17	17	15	8	17	21	
ASUINALUE/ LIVING AREA	Uusimaa/South-Finland	31	23	28	36	27	29	33	26	21	21	15	23	26	
	Länsi-Suomi/West-Finland	18	33	23	23	21	24	24	27	25	17	12	21	22	
	Keski-Suomi/Middle Fin.	35	41	35	32	8	31	24	13	29	23	7	20	25	
	Kaakkois-Suomi/South-East	50	30	33	43	19	35	30	22	25	18	11	19	27	
	Itä-Suomi/East-Finland	30	29	36	24	0	24	23	17	14	24	0	17	20	
KAUPUNGISTU MISASTE/ URBANISATION	Pääkaupunkiseutu/ Metropolitan area	27	26	28	31	29	28	35	26	20	20	13	23	25	
	Isot kaupungit/Cities	38	33	36	29	23	32	27	24	25	23	11	22	26	
	Pienet kaupungit/Towns	38	32	32	36	14	30	26	26	26	19	8	21	26	
	Muu kunta/Rural area	28	38	29	28	17	28	24	20	21	19	11	19	23	
AMMATTI/ OCCUPATION	Maataloustyö/Agricultural	0	38	18	17	8	18	0	9	0	25	10	12	15	
	Tehdastyö/Industrial work	43	48	35	34	24	37	30	42	39	15	30	28	35	
	Toimistotyö/Office work	50	19	23	22	17	22	34	24	19	17	9	19	20	
	Opiskelu/Studying	27	28	20	0	,	27	24	12	27	0	,	23	25	
	Kotiäiti,-isä/Homemaker	,	50	100	,	,	67	30	24	31	0	0	22	23	
	Eläkeläinen/Pensioned	100	33	67	61	16	28	100	25	50	40	7	14	21	
VUOSI/YEAR	Työtön/Unemployed	55	58	58	68	43	56	47	50	55	52	20	41	48	
	1996-1997	25	35	33	29	25	30	25	22	22	20	9	20	24	
	1998-1999	25	35	34	32	23	30	26	24	26	18	11	21	25	
	2000	24	29	36	30	20	28	27	21	24	21	15	22	25	
2001	33	33	31	31	20	30	27	24	23	20	11	21	25		

TAULUKKO 39.A. Päivittäisten tupakointikertojen määrä päivittäin tupakoivilla sukupuolen ja iän mukaan (%).

TABLE 39.A. Daily smoking frequency among daily smokers by sex and age (%).

	Miehet/Males						Naiset/Females						Total	Total
	Ikäryhmä/Age group						Ikäryhmä/Age group							
	15-24	25-34	35-44	45-54	55-64	Total	15-24	25-34	35-44	45-54	55-64	Total		
1-14 kpl/1-14	58,3	37,9	25,0	21,5	31,7	33,6	80,5	61,2	56,4	62,5	48,6	63,3	46,8	
15-24 kpl/15-24	36,9	51,7	55,8	55,4	53,3	51,1	18,3	32,8	37,2	31,8	45,9	31,8	42,5	
25 tai enemmän/25 or more	4,8	10,3	19,2	23,1	15,0	15,4	1,2	6,0	6,4	5,7	5,4	4,9	10,7	
Yhteensä/Total (%)	100,0	100,0	100,0	100,0	100,0	100,0	100,0	100,0	100,0	100,0	100,0	100,0	100,0	
Yhteensä/Total (N)	84	87	104	121	60	456	82	67	94	88	37	368	824	
Puuttuvia/Missing (n)	0	0	1	0	0	1	0	0	0	1	1	2	3	

TAULUKKO 39.B. Vähintään 25 kertaa päivässä tupakoineiden osuus päivittäin tupakoivista taustamuuttujien mukaan (%).

TABLE 39.B. Proportion of daily smokers who smoke at least 25 times a day by background variables (%).

	Miehet/Males						Naiset/Females						Total	Total
	Ikäryhmä/Age group						Ikäryhmä/Age group							
	15-24	25-34	35-44	45-54	55-64	Total	15-24	25-34	35-44	45-54	55-64	Total		
SIVILISÄÄTY/ MARITAL STATUS	Naimisissa tai avoliitossa/Married	5	8	16	19	20	15	0	4	3	5	7	4	10
	Naimaton/Single	4	8	10	21	13	8	1	0	7	11	0	2	5
	Eronnut/Divorced	0	25	29	27	17	24	0	0	12	7	0	7	14
	Leski/Widowed	,	,	,	0	0	0	,	100	0	0	0	9	6
KOULUTUS/ EDUCATION	0-9 vuotta/0-9 years	15	11	23	20	17	18	5	9	0	10	0	5	12
	10-12 vuotta/10-12 years	4	16	14	28	27	15	0	7	6	2	33	4	10
	13 v. tai enemmän/13+ years	0	2	16	15	11	9	0	2	6	5	0	3	6
ASUINALUE/ LIVING AREA	Uusimaa/South-Finland	0	13	13	26	6	12	0	3	6	7	6	4	8
	Länsi-Suomi/West-Finland	0	10	19	32	13	15	3	4	7	0	0	3	9
	Keski-Suomi/Middle Fin.	7	4	14	13	33	11	0	8	0	7	0	3	7
	Kaakkois-Suomi/South-East	0	29	14	20	22	15	0	0	0	14	17	5	12
	Itä-Suomi/East-Finland	13	0	10	29	0	16	0	0	0	8	,	3	9
KAUPUNGI/STU MISASTE/ URBANISATION	Pääkaupunkiseutu/ Metropolitan area	0	10	9	22	4	9	0	0	4	5	0	2	5
	Isot kaupungit/Cities	3	3	13	13	19	10	2	9	5	4	8	5	7
	Pienet kaupungit/Towns	3	7	14	17	18	12	0	5	5	6	0	3	8
	Muu kunta/Rural area	8	14	23	28	33	21	0	5	5	7	6	5	13
	AMMATTI/ OCCUPATION	Maataloustyö/Agricultural	0	33	25	44	100	36	,	0	,	0	0	0
Tehdastyö/Industrial work		0	12	18	9	26	13	25	17	12	22	0	14	13
Toimistotyö/Office work		0	0	8	13	13	8	0	2	5	3	7	3	5
Opiskelu/Studying		7	0	0	,	,	6	0	0	0	,	,	0	3
Kotiäiti,-isä/Homemaker		,	0	0	,	,	0	0	0	0	0	,	0	0
Eläkeläinen/Pensioned		0	0	75	41	13	27	0	100	0	10	0	7	21
Työtön/Unemployed		0	29	18	46	17	21	0	25	7	6	11	7	14
VUOSI/YEAR	1978-1981	6	20	27	28	21	21	2	4	9	8	5	5	15
	1982-1985	7	16	24	27	20	19	2	5	7	7	6	5	14
	1986-1989	7	15	26	30	22	20	1	3	7	4	3	4	13
	1990-1992	7	15	22	31	26	20	2	4	8	8	3	5	14
	1993-1995	8	15	20	24	22	18	2	3	4	9	8	4	12
	1996-1997	6	11	15	26	27	17	3	2	8	4	2	4	11
	1998-1999	8	10	14	22	23	15	2	3	4	5	7	4	10
	2000	7	15	20	15	25	16	2	2	4	5	5	3	10
	2001	4	9	15	20	18	14	1	4	5	6	4	4	9

TAULUKKO 40.A. Päivittäin poltettujen savukkeiden määrä päivittäin tupakoivilla sukupuolen ja iän mukaan (%).

TABLE 40.A. Number of cigarettes smoked daily among daily smokers by sex and age (%).

	Miehet/Males						Naiset/Females						Total	Total
	Ikäryhmä/Age group						Ikäryhmä/Age group							
	15-24	25-34	35-44	45-54	55-64	Total	15-24	25-34	35-44	45-54	55-64	Total		
Ei lainkaan	19,0	13,8	25,0	26,4	20,0	21,5	7,3	14,9	9,6	15,9	27,0	13,3	17,8	
1-14 kpl/1-14	48,8	35,6	22,1	14,0	26,7	28,1	79,3	55,2	52,1	55,7	40,5	58,4	41,6	
15-24 kpl/15-24	32,1	42,5	40,4	44,6	43,3	40,8	12,2	25,4	36,2	26,1	29,7	25,8	34,1	
25 tai enemmän/25 or more	,0	8,0	12,5	14,9	10,0	9,6	1,2	4,5	2,1	2,3	2,7	2,4	6,4	
Yhteensä/Total (%)	100,0	100,0	100,0	100,0	100,0	100,0	100,0	100,0	100,0	100,0	100,0	100,0	100,0	
Yhteensä/Total (N)	84	87	104	121	60	456	82	67	94	88	37	368	824	
Puuttuvia/Missing (n)	0	0	1	0	0	1	0	0	0	1	1	2	3	

TAULUKKO 40.B. Vähintään 25 savuketta päivässä tupakoineiden osuus päivittäin tupakoivista taustamuuttujien mukaan (%).

TABLE 40.B. Proportion of daily smokers who smoke at least 25 cigarettes a day by background variables (%).

	Miehet/Males						Naiset/Females						Total	Total
	Ikäryhmä/Age group						Ikäryhmä/Age group							
	15-24	25-34	35-44	45-54	55-64	Total	15-24	25-34	35-44	45-54	55-64	Total		
SIVILISÄÄTY/ MARITAL STATUS	Naimisissa tai avoliitossa/Married	0	9	15	17	10	13	0	4	2	4	5	3	8
	Naimaton/Single	0	6	7	14	14	4	2	0	5	0	0	2	3
	Eronnut/Divorced	0	0	14	10	11	10	,	0	0	0	0	0	4
	Leski/Widowed	,	,	,	0	0	0	,	100	0	0	0	11	7
KOULUTUS/ EDUCATION	0-9 vuotta/0-9 years	0	0	18	19	13	14	8	11	0	0	0	2	9
	10-12 vuotta/10-12 years	0	14	10	19	14	10	0	4	3	3	17	3	7
	13 v. tai enemmän/13+ years	0	3	15	7	0	6	0	3	2	4	0	2	4
ASUINALUE/ LIVING AREA	Uusimaa/South-Finland	0	18	13	15	4	10	0	0	5	5	7	3	7
	Länsi-Suomi/West-Finland	0	9	16	22	6	12	6	5	5	0	0	4	8
	Keski-Suomi/Middle Fin.	0	0	16	7	25	7	0	14	0	0	0	1	5
	Kaakkois-Suomi/South-East	0	40	20	20	0	14	0	0	0	0	0	0	9
	Itä-Suomi/East-Finland	0	0	0	30	,	11	0	0	0	0	,	0	6
KAUPUNGI/STU MISASTE/ URBANISATION	Pääkaupunkiseutu/ Metropolitan area	0	13	6	11	5	7	0	0	7	0	0	1	5
	Isot kaupungit/Cities	0	0	8	8	7	5	5	6	0	0	10	3	4
	Pienet kaupungit/Towns	0	5	17	14	0	9	0	6	3	0	0	2	6
	Muu kunta/Rural area	0	13	16	23	27	16	0	6	0	6	0	3	10
	AMMATTI/ OCCUPATION	Maataloustyö/Agricultural	,	20	33	60	100	43	,	0	,	0	0	0
Tehdastyö/Industrial work	0	14	16	9	29	13	33	20	0	0	0	6	12	
Toimistotyö/Office work	0	0	8	11	0	6	0	2	4	4	8	3	4	
Opiskelu/Studying	0	0	0	,	,	0	0	0	0	,	,	0	0	
Kotiäiti,-isä/Homemaker	,	0	0	,	,	0	0	0	0	,	,	0	0	
Eläkeläinen/Pensioned	0	0	25	21	5	14	0	0	0	0	0	0	9	
Työtön/Unemployed	0	0	7	23	0	7	0	25	0	0	0	2	5	
VUOSI/YEAR	1990-1992	8	14	20	29	19	18	3	6	9	9	4	7	13
	1993-1995	3	13	14	20	12	13	2	2	3	11	5	4	9
	1996-1997	6	6	12	17	13	11	1	2	6	4	4	3	8
	1998-1999	5	6	11	16	14	11	1	1	2	4	0	2	7
	2000	5	7	12	7	14	9	1	3	1	5	6	3	6
	2001	0	8	13	15	10	10	1	4	2	2	3	2	6

TAULUKKO 41.A. Päivittäin poltettujen itsekäärittäjien savukkeiden määrä päivittäin tupakoivilla sukupuolen ja iän mukaan (%).
 TABLE 41.A. Number of hand-rolled cigarettes smoked daily among daily smokers by sex and age (%).

	Miehet/Males						Naiset/Females						Total	Total
	Ikäryhmä/Age group						Ikäryhmä/Age group							
	15-24	25-34	35-44	45-54	55-64	Total	15-24	25-34	35-44	45-54	55-64	Total		
Ei lainkaan	64,3	83,9	75,0	77,7	76,7	75,7	75,6	82,1	87,2	81,8	75,7	81,3	78,2	
1-14 kpl/1-14	26,2	5,7	3,8	5,8	11,7	9,9	19,5	10,4	6,4	9,1	10,8	11,1	10,4	
15-24 kpl/15-24	8,3	8,0	16,3	10,7	8,3	10,7	4,9	6,0	4,3	5,7	10,8	5,7	8,5	
25 tai enemmän/25 or more	1,2	2,3	4,8	5,8	3,3	3,7	,0	1,5	2,1	3,4	2,7	1,9	2,9	
Yhteensä/Total (%)	100,0	100,0	100,0	100,0	100,0	100,0	100,0	100,0	100,0	100,0	100,0	100,0	100,0	
Yhteensä/Total (N)	84	87	104	121	60	456	82	67	94	88	37	368	824	
Puuttuvia/Missing (n)	0	0	1	0	0	1	0	0	0	1	1	2	3	

 TAULUKKO 41.B. Itsekäärittäjä savukkeita tupakoineiden osuus päivittäin tupakoivista taustamuuttujien mukaan (%).
 TABLE 41.B. Proportion of daily smokers who smoke hand-rolled cigarettes by background variables (%).

		Miehet/Males						Naiset/Females						Total	Total
		Ikäryhmä/Age group						Ikäryhmä/Age group							
		15-24	25-34	35-44	45-54	55-64	Total	15-24	25-34	35-44	45-54	55-64	Total		
SIVILISÄÄTY/ MARITAL STATUS	Naimisissa tai avoliitossa/Married	46	14	18	16	22	18	20	17	7	16	20	14	17	
	Naimaton/Single	34	17	38	14	14	30	26	22	30	29	0	26	28	
	Eronnut/Divorced	0	50	43	52	33	45	,	0	20	21	33	23	34	
	Leski/Widowed	,	,	,	33	33	33	,	0	0	0	25	11	20	
KOULUTUS/ EDUCATION	0-9 vuotta/0-9 years	60	40	64	21	17	31	33	11	11	29	25	24	28	
	10-12 vuotta/10-12 years	34	14	27	24	38	27	29	29	18	15	33	23	25	
	13 v. tai enemmän/13+ years	29	15	12	22	13	18	14	12	9	11	14	11	15	
ASUINALUE/ LIVING AREA	Uusimaa/South-Finland	15	12	8	32	17	18	15	9	10	14	14	12	16	
	Länsi-Suomi/West-Finland	0	14	32	17	25	20	19	15	14	12	20	15	17	
	Keski-Suomi/Middle Fin.	39	13	16	22	25	22	21	14	8	17	25	15	19	
	Kaakkois-Suomi/South-East	29	20	10	10	29	18	0	0	0	43	60	20	19	
	Itä-Suomi/East-Finland	67	0	50	30	,	39	67	0	17	10	,	17	29	
KAUPUNGISTU MISASTE/ URBANISATION	Pääkaupunkiseutu/ Metropolitan area	9	7	12	32	11	15	15	6	7	8	13	10	12	
	Isot kaupungit/Cities	43	13	19	16	36	24	24	31	13	5	20	18	21	
	Pienet kaupungit/Towns	46	21	20	24	33	28	38	19	17	30	14	25	27	
	Muu kunta/Rural area	29	20	42	20	20	27	20	18	11	23	42	21	24	
	AMMATTI/ OCCUPATION	Maataloustyö/Agricultural	,	0	0	0	0	0	,	0	,	25	0	17	5
	Tehdastyö/Industrial work	25	11	18	12	29	16	33	0	9	33	17	16	16	
	Toimistotyö/Office work	27	5	8	18	7	12	6	14	7	4	8	8	10	
	Opiskelu/Studying	40	33	100	,	,	40	22	25	33	,	,	22	31	
	Kotiäiti,-isä/Homemaker	,	0	0	,	,	0	33	22	13	,	,	20	18	
	Eläkeläinen/Pensioned	100	100	75	37	32	41	100	100	0	50	30	40	41	
	Työtön/Unemployed	36	67	73	54	30	53	63	50	42	36	57	47	50	
VUOSI/YEAR	1990-1992	8	6	13	17	19	12	6	5	8	8	11	7	10	
	1993-1995	29	19	20	21	26	23	20	8	9	9	17	12	18	
	1996-1997	24	28	24	27	27	26	24	14	16	13	9	16	22	
	1998-1999	33	19	23	23	24	24	30	17	16	11	29	19	22	
	2000	32	33	27	22	27	27	28	15	10	18	16	17	23	
	2001	36	16	25	22	23	24	24	18	13	18	24	19	22	

TAULUKKO 42..A. Päivittäin tupakoivien halu lopettaa tupakointi sukupuolen ja iän mukaan (%).

TABLE 42.A. Desire by daily smokers to quit smoking, by sex and age (%).

	Miehet/Males						Naiset/Females						Total	Total
	Ikäryhmä/Age group						Ikäryhmä/Age group							
	15-24	25-34	35-44	45-54	55-64	Total	15-24	25-34	35-44	45-54	55-64	Total		
Ei halua/No	14,3	11,5	13,5	15,8	13,3	13,8	12,2	13,4	8,7	17,0	15,8	13,1	13,5	
Haluua/Yes	45,2	59,8	56,7	60,0	43,3	54,3	47,6	62,7	62,0	58,0	52,6	56,9	55,5	
Ei osaa sanoa/I'm not sure	40,5	28,7	29,8	24,2	43,3	31,9	40,2	23,9	29,3	25,0	31,6	30,0	31,0	
Yhteensä/Total (%)	100,0	100,0	100,0	100,0	100,0	100,0	100,0	100,0	100,0	100,0	100,0	100,0	100,0	
Yhteensä/Total (N)	84	87	104	120	60	455	82	67	92	88	38	367	822	
Puuttuvia/Missing (n)	0	0	1	1	0	2	0	0	2	1	0	3	5	

TAULUKKO 42.B. Tupakoinnin lopettamista haluavien osuus päivittäin tupakoivista taustamuuttujien mukaan (%).

TABLE 42.B. Proportion of persons willing to give up smoking by background variables (%).

		Miehet/Males						Naiset/Females						Total	Total
		Ikäryhmä/Age group						Ikäryhmä/Age group							
		15-24	25-34	35-44	45-54	55-64	Total	15-24	25-34	35-44	45-54	55-64	Total		
SIVILISÄÄTY/ MARITAL STATUS	Naimisissa/Married	54	60	65	63	44	59	44	62	65	61	60	60	60	
	Naimaton/Single	43	56	34	46	71	45	49	61	47	57	100	52	48	
	Eronnut/Divorced	100	75	71	57	33	57	,	100	80	52	42	57	57	
	Leski/Widowed	,	,	,	67	0	33	,	100	33	100	40	50	44	
KOULUTUS/ EDUCATION	0-9 vuotta/0-9 years	20	60	50	51	52	48	50	44	33	57	63	54	51	
	10-12 vuotta/10-12 years	50	55	62	62	29	54	49	67	54	59	50	56	55	
	13 v. tai enemmän/13+ years	46	65	51	68	47	58	45	65	74	58	29	61	59	
ASUINALUE/ LIVING AREA	Uusimaa/South-Finland	45	47	58	55	46	51	37	59	68	43	64	52	52	
	Länsi-Suomi/West-Finland	43	73	84	61	44	65	50	75	55	82	50	64	64	
	Keski-Suomi/Middle Fin.	57	63	56	67	50	60	57	57	69	52	40	59	60	
	Kaakkois-Suomi/South-East	36	20	40	55	43	43	71	25	43	43	40	47	44	
	Itä-Suomi/East-Finland	33	75	50	60	,	54	33	75	67	70	,	65	59	
KAUPUNGISTU MISASTE/ URBANISATION	Pääkaupunkiseutu/Helsinki area	45	47	47	56	47	49	45	56	77	43	63	55	52	
	Isot kaupungit/Cities	65	61	54	60	36	57	43	88	74	67	50	65	60	
	Pienet kaupungit/Towns	35	63	60	67	58	57	57	44	52	57	57	53	56	
	Muu kunta/Rural area	38	63	61	54	33	53	45	65	56	60	46	55	54	
AMMATTI/ OCCUPATION	Maataloustyö/Agricultural	,	60	100	20	0	50	,	100	,	50	100	67	55	
	Tehdastyö/Industrial work	63	68	58	74	50	65	67	20	64	67	50	55	63	
	Toimistotyö/Office work	27	52	55	65	50	55	69	63	65	60	75	64	60	
	Opiskelu/Studying	40	44	100	,	,	42	45	75	100	,	,	50	46	
	Kotiäiti,-isä/Homemaker	,	100	0	,	,	50	33	78	50	,	,	60	59	
	Eläkeläinen/Pensioned	0	0	75	42	42	43	0	100	67	50	60	56	48	
VUOSI/YEAR	Työtön/Unemployed	64	50	40	38	30	44	25	50	42	54	14	39	41	
	1978-1981	58	67	62	58	51	61	58	62	67	68	56	62	61	
	1982-1985	47	62	60	59	55	58	55	66	72	65	49	63	60	
	1986-1989	48	60	60	59	47	56	47	57	64	57	63	57	56	
	1990-1992	52	56	64	56	53	57	46	55	58	63	52	55	56	
	1993-1995	49	56	63	58	47	56	55	68	59	64	48	60	58	
	1996-1997	54	51	59	54	56	55	42	57	56	54	53	53	54	
	1998-1999	54	53	61	60	52	57	43	55	55	50	62	52	55	
	2000	48	69	55	63	55	59	55	65	59	55	52	58	58	
2001	45	60	57	60	43	54	48	63	62	58	53	57	55		

TAULUKKO 43.A. Päivittäin tupakoivien käsitys, onnistuuko yrittäessään lopettamaan tupakoinnin, sukupuolen ja iän mukaan (%).
 TABLE 43.A. Belief in own ability to quit among daily smokers, by sex and age (%).

	Miehet/Males						Naiset/Females						Total	Total
	Ikäryhmä/Age group						Ikäryhmä/Age group							
	15-24	25-34	35-44	45-54	55-64	Total	15-24	25-34	35-44	45-54	55-64	Total		
En/No	11,9	11,5	24,3	19,0	25,0	18,2	17,1	20,9	20,2	18,0	13,5	18,4	18,3	
Kyllä/Yes	42,9	32,2	34,0	31,4	25,0	33,4	36,6	23,9	29,8	33,7	37,8	32,0	32,8	
En osaa sanoa/I dont know	45,2	56,3	41,7	49,6	50,0	48,4	46,3	55,2	50,0	48,3	48,6	49,6	48,9	
Yhteensä/Total (%)	100,0	100,0	100,0	100,0	100,0	100,0	100,0	100,0	100,0	100,0	100,0	100,0	100,0	
Yhteensä/Total (N)	84	87	103	121	60	455	82	67	94	89	37	369	824	
Puuttuvia/Missing (n)	0	0	2	0	0	2	0	0	0	0	1	1	3	

 TAULUKKO 43.B. Niiden osuus päivittäin tupakoivista, jotka luulevat onnistuvansa tupakoinnin lopettamisyrityksessään (%).
 TABLE 43.B. Proportion of daily smokers who believe they would succeed in quitting, by background variables (%).

		Miehet/Males						Naiset/Females						Total	Total
		Ikäryhmä/Age group						Ikäryhmä/Age group							
		15-24	25-34	35-44	45-54	55-64	Total	15-24	25-34	35-44	45-54	55-64	Total		
SIVILISÄÄTY/ MARITAL STATUS	Naimisissa/Married	31	31	37	28	24	30	44	21	30	30	45	31	31	
	Naimaton/Single	46	44	25	43	14	39	33	33	30	43	0	33	37	
	Eronnut/Divorced	0	0	43	38	44	36	,	0	30	38	33	34	35	
	Leski/Widowed	,	,	,	33	0	17	,	0	33	0	25	22	20	
KOULUTUS/ EDUCATION	0-9 vuotta/0-9 years	40	20	8	31	26	27	25	33	44	29	38	33	30	
	10-12 vuotta/10-12 years	34	24	31	24	24	28	34	17	24	35	17	28	28	
	13 v. tai enemmän/13+ years	63	43	46	39	27	44	45	26	32	37	57	35	40	
ASUINALUE/ LIVING AREA	Uusimaa/South-Finland	50	41	63	18	29	38	41	27	19	39	29	32	35	
	Länsi-Suomi/West-Finland	57	41	22	33	25	33	50	5	36	47	40	34	34	
	Keski-Suomi/Middle Fin.	35	17	20	41	0	27	21	43	27	35	75	32	29	
	Kaakkois-Suomi/South-East	14	60	30	35	29	30	43	25	29	29	40	33	31	
	Itä-Suomi/East-Finland	50	25	13	50	,	36	33	75	33	20	,	35	35	
	Pohjois-Suomi/North-Fin.	64	27	39	25	22	37	27	20	42	11	25	26	32	
KAUPUNGISTU MISASTE/ URBANISATION	Pääkaupunkiseutu/Helsinki area	55	47	71	32	32	46	50	28	14	50	38	36	41	
	Isot kaupungit/Cities	43	35	35	36	14	34	19	25	22	33	40	26	31	
	Pienet kaupungit/Towns	38	26	17	31	17	27	29	19	30	35	43	30	28	
	Muu kunta/Rural area	42	27	30	29	33	31	50	24	44	26	33	36	33	
AMMATTI/ OCCUPATION	Maataloustyö/Agricultural	,	20	33	40	0	29	,	0	,	50	0	33	30	
	Tehdastyö/Industrial work	31	27	27	30	29	29	67	0	18	17	33	23	28	
	Toimistotyö/Office work	45	48	47	34	36	42	56	23	25	42	58	35	38	
	Opiskelu/Studying	56	33	0	,	,	51	35	25	33	,	,	34	42	
	Kotiäiti,-isä/Homemaker	,	100	100	,	,	100	33	22	50	,	,	35	41	
	Eläkeläinen/Pensioned	0	0	25	32	21	25	0	0	33	10	30	20	23	
VUOSI/YEAR	Työtön/Unemployed	9	17	27	15	0	15	0	75	42	21	29	29	21	
	1978-1981	31	26	25	22	22	25	30	30	20	22	31	27	26	
	1982-1985	37	26	30	23	20	27	30	26	24	19	23	25	27	
	1986-1989	37	25	25	26	25	27	45	31	26	21	23	31	29	
	1990-1992	41	31	27	25	20	29	45	31	25	24	15	30	29	
	1993-1995	35	34	30	29	23	30	37	30	25	24	17	28	29	
	1996-1997	47	31	31	29	25	32	36	38	29	28	22	32	32	
	1998-1999	42	37	25	28	26	31	42	39	27	28	14	32	31	
	2000	35	24	36	32	19	30	28	28	34	24	14	27	29	
	2001	43	32	34	31	25	33	37	24	30	34	38	32	33	

TAULUKKO 44.A. Päivittäin tupakoivien ilmoitus, harkitseeko tupakoinnin lopettamista seuraavien 6 kk:n aikana (%).
 TABLE 44.A. Seriously considering quitting smoking in the next 6 months (%).

	Miehet/Males						Naiset/Females						
	Ikäryhmä/Age group						Ikäryhmä/Age group						
	15-24	25-34	35-44	45-54	55-64	Total	15-24	25-34	35-44	45-54	55-64	Total	Total
Ei/No	47,0	44,8	49,0	49,6	50,8	48,2	40,7	34,8	41,6	52,3	47,2	43,3	46,1
Kyllä/Yes	53,0	55,2	51,0	50,4	49,2	51,8	59,3	65,2	58,4	47,7	52,8	56,7	53,9
Yhteensä/Total (%)	100,0	100,0	100,0	100,0	100,0	100,0	100,0	100,0	100,0	100,0	100,0	100,0	100,0
Yhteensä/Total (N)	83	87	104	119	59	452	81	66	89	88	36	360	812
Puuttuvia/Missing (n)	1	0	1	2	1	5	1	1	5	1	2	10	15

 TAULUKKO 44.B. Tupakoinnin lopettamista seuraavien 6 kk:n aikana harkitsevien osuus päivittäin tupakoivista (%).
 TABLE 44.B. Proportion of daily smokers who are seriously considering quitting smoking in the next 6 months (%).

		Miehet/Males						Naiset/Females						
		Ikäryhmä/Age group						Ikäryhmä/Age group						
		15-24	25-34	35-44	45-54	55-64	Total	15-24	25-34	35-44	45-54	55-64	Total	Total
SIVILISÄÄTY/ MARITAL STATUS	Naimisissa tai avoliitossa/Married	69	58	59	52	48	56	64	63	58	52	58	58	57
	Naimaton/Single	49	39	31	50	43	44	57	67	50	14	100	55	49
	Eronnut/Divorced	100	75	57	45	44	51	,	100	89	48	50	58	55
	Leski/Widowed	,	,	,	33	100	67	,	100	33	100	25	44	53
KOULUTUS/ EDUCATION	0-9 vuotta/0-9 years	40	60	33	38	36	38	55	67	22	43	57	49	43
	10-12 vuotta/10-12 years	49	50	50	57	48	51	59	61	51	44	33	53	51
	13 v. tai enemmän/13+ years	67	60	56	59	73	61	62	68	71	58	57	65	63
ASUINALUE/ LIVING AREA	Uusimaa/South-Finland	50	47	50	44	63	50	58	64	65	35	62	56	53
	Länsi-Suomi/West-Finland	57	77	68	44	47	60	50	70	57	76	60	63	62
	Keski-Suomi/Middle Fin.	55	42	48	56	25	49	64	71	60	41	25	54	51
	Kaakkois-Suomi/South-East	50	20	50	45	57	46	57	25	29	43	40	40	44
	Itä-Suomi/East-Finland	83	75	50	50	,	61	67	100	60	60	,	68	64
	Pohjois-Suomi/North-Fin.	43	60	39	75	22	49	67	56	64	33	50	56	52
KAUPUNGI/STU MISASTE/ URBANISATION	Pääkaupunkiseutu/ Metropolitan area	64	47	53	42	68	54	68	56	69	29	75	58	56
	Isot kaupungit/Cities	68	65	50	56	31	56	62	88	65	52	50	64	60
	Pienet kaupungit/Towns	50	47	47	54	50	50	62	60	52	55	57	56	53
	Muu kunta/Rural area	38	57	55	47	40	49	45	59	54	48	36	50	49
AMMATTI/ OCCUPATION	Maataloustyö/Agricultural	,	80	67	0	0	43	,	100	,	75	100	83	55
	Tehdastyö/Industrial work	69	61	45	64	50	58	67	20	45	33	50	42	55
	Toimistotyö/Office work	45	48	55	55	57	53	63	69	59	50	73	60	57
	Opiskelu/Studying	55	44	100	,	,	54	62	75	100	,	,	65	59
	Kotiäiti,-isä/Homemaker	,	100	100	,	,	100	67	56	38	,	,	50	55
	Eläkeläinen/Pensioned	0	0	75	42	47	45	0	100	33	33	50	42	44
	Työtön/Unemployed	36	33	33	17	56	34	38	75	75	43	29	51	42
VUOSI/YEAR	1996-1997	58	43	37	37	36	41	43	45	43	49	41	45	43
	1998-1999	50	47	49	47	38	46	46	51	38	48	49	46	46
	2000	45	57	45	49	33	47	56	63	56	43	31	51	49
	2001	53	55	51	50	49	52	59	65	58	48	53	57	54

TAULUKKO 45.A. Päivittäin tupakoivan ilmoitus, suunnittelee tupakoinnin lopettamista seuraavien 30 vuorokauden aikana (%).
 TABLE 45.A. Daily smokers' intention to stop smoking in the next 30 days (%).

	Miehet/Males						Naiset/Females						Total	Total
	Ikäryhmä/Age group						Ikäryhmä/Age group							
	15-24	25-34	35-44	45-54	55-64	Total	15-24	25-34	35-44	45-54	55-64	Total		
Ei/No	81,9	78,2	86,0	78,4	79,3	80,9	80,5	77,3	81,3	79,3	72,2	79,0	80,0	
Kyllä/Yes	18,1	21,8	14,0	21,6	20,7	19,1	19,5	22,7	18,7	20,7	27,8	21,0	20,0	
Yhteensä/Total (%)	100,0	100,0	100,0	100,0	100,0	100,0	100,0	100,0	100,0	100,0	100,0	100,0	100,0	
Yhteensä/Total (N)	83	87	100	116	58	444	82	66	91	87	36	362	806	
Puuttavia/Missing (n)	1	0	5	5	2	13	0	1	3	2	2	8	21	

 TAULUKKO 45.B. Niiden osuus päivittäin tupakoivista, jotka suunnittelevat tupakoinnin lopettamista seuraavien 30 vuorokauden aikana (%).
 TABLE 45.B. Proportion daily smokers who intend to stop smoking in the next 30 days by background variables (%).

		Miehet/Males						Naiset/Females						Total	Total
		Ikäryhmä/Age group						Ikäryhmä/Age group							
		15-24	25-34	35-44	45-54	55-64	Total	15-24	25-34	35-44	45-54	55-64	Total		
SIVILISÄÄTY/ MARITAL STATUS	Naimisissa tai avoliitossa/Married	8	26	17	26	18	22	16	26	22	19	35	22	22	
	Naimaton/Single	19	6	10	23	29	16	21	11	11	14	0	17	16	
	Eronnut/Divorced	100	25	0	5	22	12	,	0	11	25	18	20	16	
	Leski/Widowed	,	,	,	0	33	20	,	100	33	0	25	33	29	
KOULUTUS/ EDUCATION	0-9 vuotta/0-9 years	10	20	8	15	19	15	17	22	0	18	35	21	18	
	10-12 vuotta/10-12 years	14	17	13	26	19	17	20	22	22	24	0	21	19	
	13 v. tai enemmän/13+ years	29	28	18	25	27	25	21	24	20	19	29	21	23	
ASUINALUE/ LIVING AREA	Uusimaa/South-Finland	15	24	21	21	29	22	19	23	24	9	23	19	21	
	Länsi-Suomi/West-Finland	43	27	17	17	13	21	19	30	23	44	20	27	24	
	Keski-Suomi/Middle Fin.	23	17	9	28	25	19	7	43	12	17	50	18	19	
	Kaakkois-Suomi/South-East	0	0	10	5	17	6	43	25	29	17	20	28	13	
	Itä-Suomi/East-Finland	17	25	29	33	,	27	0	0	20	30	,	18	23	
KAUPUNGI/STU MISASTE/ URBANISATION	Pääkaupunkiseutu/ Metropolitan area	18	27	24	22	32	25	25	17	29	14	43	23	24	
	Isot kaupungit/Cities	27	26	8	33	8	21	14	31	17	30	30	23	22	
	Pienet kaupungit/Towns	23	16	11	18	9	16	14	20	24	13	14	18	17	
	Muu kunta/Rural area	4	20	17	18	27	17	25	24	8	23	25	20	18	
AMMATTI/ OCCUPATION	Maataloustyö/Agricultural	,	40	0	0	0	17	,	100	,	50	100	67	33	
	Tehdastyö/Industrial work	13	23	13	26	46	22	0	0	18	17	50	19	22	
	Toimistotyö/Office work	9	19	16	29	0	18	25	17	21	22	36	22	20	
	Opiskelu/Studying	25	22	,	,	,	25	22	0	33	,	,	21	23	
	Kotiäiti,-isä/Homemaker	,	0	0	,	,	0	0	56	13	,	,	30	27	
	Eläkeläinen/Pensioned	0	0	25	21	26	23	0	0	0	20	10	12	19	
VUOSI/YEAR	Työtön/Unemployed	9	17	7	0	11	8	13	50	8	14	14	16	11	
	1996-1997	20	19	18	10	20	17	11	15	18	15	7	15	16	
	1998-1999	16	21	17	18	16	18	17	20	17	17	24	18	18	
	2000	18	20	17	16	8	16	19	19	19	17	13	18	17	
2001	18	22	14	22	21	19	20	23	19	21	28	21	20		

TAULUKKO 46.A. Päivittäin tupakoivien viimeksi tekemä vakava yritys tupakoinnin lopettamiseksi sukupuolen ja iän mukaan (%).
 TABLE 46.A. The latest serious attempt to quit smoking among daily smokers by sex and age (%).

	Miehet/Males						Naiset/Females						Total	Total
	Ikäryhmä/Age group						Ikäryhmä/Age group							
	15-24	25-34	35-44	45-54	55-64	Total	15-24	25-34	35-44	45-54	55-64	Total		
Viimeisen kuukauden aikana/During the last month	19,0	9,3	12,5	9,9	10,3	12,1	14,8	15,2	15,1	12,5	10,8	14,0	13,0	
1 kk-6 kk sitten/1-6 months ago	17,9	15,1	7,7	6,6	6,9	10,6	32,1	21,2	7,5	4,5	10,8	15,1	12,6	
6 kk-vuosi sitten/Half a year to one year ago	15,5	15,1	6,7	9,1	8,6	10,8	18,5	16,7	21,5	13,6	16,2	17,5	13,8	
Yli vuosi sitten/More than one year ago	31,0	47,7	55,8	60,3	60,3	51,4	23,5	36,4	46,2	54,5	54,1	42,2	47,3	
Ei koskaan/Never	16,7	12,8	17,3	14,0	13,8	15,0	11,1	10,6	9,7	14,8	8,1	11,2	13,3	
Yhteensä/Total (%)	100,0	100,0	100,0	100,0	100,0	100,0	100,0	100,0	100,0	100,0	100,0	100,0	100,0	
Yhteensä/Total (N)	84	86	104	121	58	453	81	66	93	88	37	365	818	
Puuttavia/Missing (n)	0	1	1	0	2	4	1	1	1	1	1	5	9	

 TAULUKKO 46.B. Viimeisen vuoden aikana tupakoinnin lopettamisyrityksen tehneiden osuus päivittäin tupakoivista (%).
 TABLE 46.B. Proportion of daily smokers who have attempted to give up smoking during the past year by background variables (%).

		Miehet/Males						Naiset/Females						Total	Total
		Ikäryhmä/Age group						Ikäryhmä/Age group							
		15-24	25-34	35-44	45-54	55-64	Total	15-24	25-34	35-44	45-54	55-64	Total		
SIVILISÄÄTY/ MARITAL STATUS	Naimisissa tai avoliitossa/Married	38	42	22	23	20	27	56	54	43	29	40	43	34	
	Naimaton/Single	56	33	36	36	50	46	70	50	50	43	0	60	52	
	Eronnut/Divorced	0	25	43	29	38	32	,	100	40	33	42	38	35	
	Leski/Widowed	,	,	,	33	33	33	,	0	33	0	25	22	27	
KOULUTUS/ EDUCATION	0-9 vuotta/0-9 years	80	40	42	14	14	26	67	67	33	32	33	41	34	
	10-12 vuotta/10-12 years	48	33	24	30	33	34	73	43	43	29	50	49	40	
	13 v. tai enemmän/13+ years	50	46	28	34	29	37	55	56	47	31	43	48	42	
ASUINALUE/ LIVING AREA	Uusimaa/South-Finland	45	35	21	15	39	29	73	59	38	48	50	55	41	
	Länsi-Suomi/West-Finland	14	38	26	17	25	26	56	45	45	41	40	46	36	
	Keski-Suomi/Middle Fin.	78	29	24	41	0	41	64	29	38	22	25	36	39	
	Kaakkois-Suomi/South-East	43	20	30	35	14	32	43	50	57	14	20	37	34	
	Itä-Suomi/East-Finland	67	100	38	10	,	43	100	75	50	20	,	48	45	
KAUPUNGI/STU MISASTE/ URBANISATION	Pääkaupunkiseutu/ Metropolitan area	55	33	19	16	44	32	68	50	50	57	63	58	44	
	Isot kaupungit/Cities	57	48	27	36	21	39	67	69	43	35	70	54	46	
	Pienet kaupungit/Towns	54	37	26	21	17	31	62	53	47	30	14	45	37	
	Muu kunta/Rural area	46	38	32	29	14	33	65	41	38	16	8	34	33	
	AMMATTI/ OCCUPATION	Maataloustyö/Agricultural	,	60	0	0	0	21	,	100	,	0	0	17	20
Tehdastyö/Industrial work	63	40	18	19	15	29	67	20	27	50	67	42	31		
Toimistotyö/Office work	55	29	27	39	38	35	50	50	42	29	33	40	38		
Opiskelu/Studying	53	67	100	,	,	56	76	75	100	,	,	77	67		
Kotiäiti,-isä/Homemaker	,	0	100	,	,	50	33	67	75	,	,	65	64		
Eläkeläinen/Pensioned	100	0	25	26	37	32	100	100	67	50	20	44	36		
Työtön/Unemployed	27	33	47	23	10	29	38	50	25	21	43	31	30		
VUOSI/YEAR	1982-1985	38	22	20	10	19	23	35	33	28	27	12	30	25	
	1986-1989	36	26	18	15	13	22	43	29	26	21	18	30	25	
	1990-1992	36	26	20	14	13	22	42	26	22	23	18	27	24	
	1993-1995	44	25	23	17	15	25	49	33	27	22	15	32	28	
	1996-1997	47	28	23	12	20	24	48	32	27	21	22	31	27	
	1998-1999	54	41	25	31	16	33	64	48	34	31	38	43	37	
	2000	33	48	28	23	21	30	64	49	36	29	21	40	35	
	2001	52	40	27	26	26	34	65	53	44	31	38	47	39	

TAULUKKO 47.A. Päivittäin tupakoivien yrityskerrat lopettaa tupakointi (%).

TABLE 47.A. Number of times daily smokers have attempted to stop smoking (%).

	Miehet/Males						Naiset/Females						Total	Total
	Ikäryhmä/Age group						Ikäryhmä/Age group							
	15-24	25-34	35-44	45-54	55-64	Total	15-24	25-34	35-44	45-54	55-64	Total		
En kertaakaan/Never	33,3	20,9	30,8	18,2	18,6	24,4	18,3	17,9	18,1	28,4	13,5	20,1	22,5	
1-2 kertaa/1-2 times	47,6	57,0	45,2	48,8	59,3	50,7	63,4	52,2	51,1	31,8	37,8	48,1	49,5	
3-4 kertaa/3-4 times	15,5	16,3	16,3	21,5	15,3	17,4	14,6	19,4	24,5	22,7	29,7	21,5	19,2	
5 kertaa tai useammin/5 times or more	3,6	5,8	7,7	11,6	6,8	7,5	3,7	10,4	6,4	17,0	18,9	10,3	8,8	
Yhteensä/Total (%)	100,0	100,0	100,0	100,0	100,0	100,0	100,0	100,0	100,0	100,0	100,0	100,0	100,0	
Yhteensä/Total (N)	84	86	104	121	59	454	82	67	94	88	37	368	822	
Puuttuvia/Missing (n)	0	1	1	0	1	3	0	0	0	1	1	2	5	

TAULUKKO 47.B. Niiden osuus, jotka ovat yrittäneet lopettaa tupakoinnin ainakin yhden kerran (%).

TABLE 47.B. Proportion of smokers who have attempted to stop smoking at least once (%).

		Miehet/Males						Naiset/Females						Total	Total
		Ikäryhmä/Age group						Ikäryhmä/Age group							
		15-24	25-34	35-44	45-54	55-64	Total	15-24	25-34	35-44	45-54	55-64	Total		
SIVILISÄÄTY/ MARITAL STATUS	Naimisissa tai avoliitossa/Married	77	80	74	84	83	80	84	83	80	73	80	79	80	
	Naimaton/Single	64	83	55	64	83	66	81	78	80	71	100	80	72	
	Eronnut/Divorced	100	50	86	86	78	81	,	100	100	70	92	83	82	
	Leski/Widowed	,	,	,	67	67	67	,	100	67	100	100	89	80	
KOULUTUS/ EDUCATION	0-9 vuotta/0-9 years	80	60	67	76	91	78	67	56	67	70	88	73	76	
	10-12 vuotta/10-12 years	68	83	68	78	81	75	85	79	82	65	83	78	76	
	13 v. tai enemmän/13+ years	58	77	71	93	67	76	83	91	85	81	86	85	80	
ASUINALUE/ LIVING AREA	Uusimaa/South-Finland	55	88	75	71	79	73	78	86	67	77	93	79	76	
	Länsi-Suomi/West-Finland	71	71	74	83	81	77	81	85	95	76	80	85	81	
	Keski-Suomi/Middle Fin.	78	75	60	89	100	76	93	71	88	61	75	78	77	
	Kaakkois-Suomi/South-East	57	80	70	90	86	77	71	50	86	43	80	67	73	
	Itä-Suomi/East-Finland	67	100	63	90	,	79	100	100	67	90	,	87	82	
KAUPUNGI- MISASTE/ URBANISATION	Pääkaupunkiseutu/ Metropolitan area	55	93	71	68	74	73	80	89	79	77	100	84	78	
	Isot kaupungit/Cities	74	74	69	76	86	75	81	100	83	71	80	82	78	
	Pienet kaupungit/Towns	65	63	63	90	83	74	86	56	87	74	86	78	76	
	Muu kunta/Rural area	67	86	74	83	86	79	80	82	78	68	83	77	78	
AMMATTI/ OCCUPATION	Maataloustyö/Agricultural	,	60	67	80	100	71	,	100	,	100	100	100	80	
	Tehdastyö/Industrial work	69	91	74	84	77	81	100	60	73	100	100	83	81	
	Toimistotyö/Office work	73	67	68	92	57	75	94	79	82	67	75	78	76	
	Opiskelu/Studying	64	78	100	,	,	67	78	100	100	,	,	81	74	
	Kotiäiti,-isiä/Homemaker	,	100	100	,	,	100	100	100	75	,	,	90	91	
	Eläkeläinen/Pensioned	100	0	25	58	89	68	100	100	100	50	100	80	72	
VUOSI/YEAR	Työtön/Unemployed	64	67	73	77	100	76	63	75	83	79	71	76	76	
	1996-1997	76	74	75	67	68	72	73	82	82	76	71	78	75	
	1998-1999	64	77	79	77	73	75	81	88	84	78	73	82	78	
	2000	70	90	75	75	78	77	74	88	85	73	63	77	77	
	2001	67	79	69	82	81	76	82	82	82	72	86	80	77	

TAULUKKO 48.A. Tupakoinnin terveyshaitoista huolestuneisuus sukupuolen ja iän mukaan (%).

TABLE 48.A. Concern about damage to health of smoking among daily smokers by sex and age (%).

	Miehet/Males						Naiset/Females						Total	Total
	Ikäryhmä/Age group						Ikäryhmä/Age group							
	15-24	25-34	35-44	45-54	55-64	Total	15-24	25-34	35-44	45-54	55-64	Total		
Hyvin huolissaan/Very much worried	7,1	16,1	16,5	20,7	23,3	16,7	20,7	32,8	34,0	27,0	28,9	28,6	22,1	
Hieman huolissaan/A little worried	57,1	64,4	63,1	59,5	55,0	60,2	52,4	55,2	44,7	53,9	52,6	51,4	56,2	
Ei juurikaan huolissaan/Not very much worried	25,0	13,8	10,7	12,4	20,0	15,6	24,4	9,0	19,1	13,5	15,8	16,8	16,1	
En lainkaan huolissaan/Not at all worried	10,7	5,7	9,7	7,4	1,7	7,5	2,4	3,0	2,1	5,6	2,6	3,2	5,6	
Yhteensä/Total (%)	100,0	100,0	100,0	100,0	100,0	100,0	100,0	100,0	100,0	100,0	100,0	100,0	100,0	
Yhteensä/Total (N)	84	87	103	121	60	455	82	67	94	89	38	370	825	
Puuttuvia/Missing (n)	0	0	2	0	0	2	0	0	0	0	0	0	2	

TAULUKKO 48.B. Tupakoinnin terveyshaitoista huolestuneiden päivittäin tupakoivien osuus taustamuuttujien mukaan (%).

TABLE 48.B. Proportion of daily smokers concerned about damage to health of smoking by background variables (%).

		Miehet/Males						Naiset/Females						Total	Total
		Ikäryhmä/Age group						Ikäryhmä/Age group							
		15-24	25-34	35-44	45-54	55-64	Total	15-24	25-34	35-44	45-54	55-64	Total		
SIVILISÄÄTY/ MARITAL STATUS	Naimisissa tai avoliitossa/Married	38	80	88	81	73	79	56	85	77	86	85	79	79	
	Naimaton/Single	69	83	66	79	100	72	81	94	85	71	100	83	77	
	Eronnut/Divorced	100	75	57	81	78	76	,	100	80	75	83	79	78	
	Leski/Widowed	,	,	,	67	100	83	,	100	67	100	60	70	75	
KOULUTUS/ EDUCATION	0-9 vuotta/0-9 years	70	100	75	81	74	78	50	89	78	82	88	79	79	
	10-12 vuotta/10-12 years	58	74	76	76	76	71	73	83	76	79	67	77	73	
	13 v. tai enemmän/13+ years	75	85	85	85	87	84	83	91	81	81	86	84	84	
ASUINALUE/ LIVING AREA	Uusimaa/South-Finland	65	76	83	79	79	77	67	91	76	70	93	78	77	
	Länsi-Suomi/West-Finland	71	91	95	67	75	82	75	90	59	94	80	79	80	
	Keski-Suomi/Middle Fin.	70	83	75	89	75	79	71	86	96	70	60	80	80	
	Kaakkois-Suomi/South-East	64	20	70	80	100	71	86	50	86	86	80	80	74	
	Itä-Suomi/East-Finland	50	75	88	80	,	75	100	100	67	100	,	91	82	
KAUPUNGI- MISASTE/ URBANISATION	Pääkaupunkiseutu/ Metropolitan area	55	80	76	79	84	77	85	89	86	64	88	82	79	
	Isot kaupungit/Cities	65	83	73	68	71	72	67	100	83	86	70	81	76	
	Pienet kaupungit/Towns	65	74	77	83	83	77	71	75	80	87	86	79	78	
	Muu kunta/Rural area	67	83	90	86	73	81	70	88	70	81	85	78	80	
	AMMATTI/ OCCUPATION	Maataloustyö/Agricultural	,	100	100	40	100	79	,	100	,	100	100	100	85
Tehdastyö/Industrial work		63	80	76	88	79	79	67	80	82	100	83	84	80	
Toimistotyö/Office work		55	71	84	87	71	79	88	86	88	75	100	84	82	
Opiskelu/Studying		69	89	100	,	,	73	71	100	100	,	,	74	73	
Kotiäiti,-isä/Homemaker		,	100	100	,	,	100	67	89	50	,	,	70	73	
Eläkeläinen/Pensioned		100	100	75	58	79	70	100	100	67	90	70	80	74	
VUOSI/YEAR	Työtön/Unemployed	55	83	73	85	90	76	63	100	58	79	86	73	75	
	1993-1995	68	72	82	76	72	75	77	89	85	84	76	83	79	
	1996-1997	63	72	74	73	71	71	66	81	88	83	85	80	75	
	1998-1999	63	74	79	78	80	75	75	83	81	85	88	81	78	
	2000	54	81	77	85	72	76	76	84	84	85	68	81	78	
2001	64	80	80	80	78	77	73	88	79	81	82	80	78		

TAULUKKO 49.A. Kuluneen vuoden aikana tupakoineiden nikotiinikorvaushoidon käyttö sukupuolen ja iän mukaan (%).

TABLE 49.A. Respondents who have smoked in the past year and used nicotine replacement therapy by sex and age (%).

	Miehet/Males						Naiset/Females						Total	Total
	Ikäryhmä/Age group						Ikäryhmä/Age group							
	15-24	25-34	35-44	45-54	55-64	Total	15-24	25-34	35-44	45-54	55-64	Total		
Ei ole käyttänyt/Have not used	91,2	81,8	93,0	92,3	82,3	88,8	89,1	87,9	85,2	86,9	80,5	86,8	87,9	
Käyttänyt tupakoinnin lopettamisen tukena/Used as support	6,2	14,9	6,3	5,6	13,9	8,9	8,8	12,1	11,5	11,2	14,6	11,1	9,9	
Muusta syystä/Used for other reason	2,7	3,3	,7	2,1	3,8	2,3	2,2	,0	3,3	1,9	4,9	2,2	2,3	
Yhteensä/Total (%)	100,0	100,0	100,0	100,0	100,0	100,0	100,0	100,0	100,0	100,0	100,0	100,0	100,0	
Yhteensä/Total (N)	113	121	142	143	79	598	137	99	122	107	41	506	1104	
Puuttuvia/Missing (n)	2	0	3	3	4	12	3	1	3	4	0	11	23	

TAULUKKO 49.B. Kuluneen vuoden aikana tupakoineiden osuus, jotka ovat käyttäneet nikotiinikorvaushoitoa tupakoinnin lopettamisen tukena taustamuuttujien mukaan (%).

TABLE 49.B. Proportion of respondents who have smoked in the past year and used nicotine replacement therapy (%).

		Miehet/Males						Naiset/Females						Total	Total
		Ikäryhmä/Age group						Ikäryhmä/Age group							
		15-24	25-34	35-44	45-54	55-64	Total	15-24	25-34	35-44	45-54	55-64	Total		
SIVILISÄÄTY/ MARITAL STATUS	Naimisissa tai avoliitossa/Married	0	16	8	7	16	10	13	9	15	12	19	13	11	
	Naimaton/Single	8	11	0	6	25	7	7	17	4	22	0	9	8	
	Eronnut/Divorced	0	20	13	0	0	4	0	0	9	7	17	9	7	
	Leski/Widowed	,	,	,	0	0	0	,	100	0	0	0	10	6	
KOULUTUS/ EDUCATION	0-9 vuotta/0-9 years	18	0	7	4	15	8	6	10	0	12	12	9	9	
	10-12 vuotta/10-12 years	6	17	9	10	12	10	13	13	11	13	29	13	11	
	13 v. tai enemmän/13+ years	3	15	3	4	16	8	4	12	14	9	13	10	9	
ASUINALUE/ LIVING AREA	Uusimaa/South-Finland	0	12	11	5	20	9	8	11	13	18	13	12	11	
	Länsi-Suomi/West-Finland	0	9	6	5	10	7	10	14	20	14	0	13	10	
	Keski-Suomi/Middle Fin.	11	14	10	7	25	11	0	15	6	4	14	6	9	
	Kaakkois-Suomi/South-East	13	13	0	5	0	6	10	0	0	13	40	11	8	
	Itä-Suomi/East-Finland	13	50	0	7	,	11	22	0	0	8	,	8	10	
KAUPUNGI/STU MISASTE/ URBANISATION	Pääkaupunkiseutu/ Metropolitan area	0	10	7	4	21	9	11	9	14	17	11	12	10	
	Isot kaupungit/Cities	11	22	3	13	12	12	12	20	12	13	18	14	13	
	Pienet kaupungit/Towns	3	16	10	6	11	9	5	10	6	4	0	6	7	
	Muu kunta/Rural area	9	11	5	0	11	6	7	9	16	13	21	12	9	
AMMATTI/ OCCUPATION	Maataloustyö/Agricultural	0	29	0	0	0	9	,	0	,	0	0	0	7	
	Tehdastyö/Industrial work	4	13	6	6	13	8	25	0	0	38	17	13	9	
	Toimistotyö/Office work	0	18	7	6	24	11	28	10	13	10	8	13	12	
	Opiskelu/Studying	8	15	0	,	,	9	2	22	0	,	,	4	6	
	Kotiäiti,-isä/Homemaker	,	0	0	,	,	0	17	21	22	,	100	23	22	
	Eläkeläinen/Pensioned	0	0	0	10	7	7	100	0	33	10	18	19	11	
VUOSI/YEAR	Työtön/Unemployed	8	0	11	0	18	8	0	20	0	7	14	6	7	
	2000	8	19	8	13	10	12	3	10	10	12	7	8	10	
	2001	6	15	6	6	14	9	9	12	11	11	15	11	10	

TAULUKKO 50.A. Päivittäin tupakoivien viimeisen vuoden aikana lääkäriltä, terveydenhoitajalta, hammaslääkäriltä, perheenjäseneltä tai joltain muulta saama kehoitus lopettaa tupakointi sukupuolen ja iän mukaan (%).

TABLE 50.A. Daily smokers advised by a doctor, public health care nurse or dentist to quit smoking in the past year by sex and age (%).

	Miehet/Males						Naiset/Females						Total	Total
	Ikäryhmä/Age group						Ikäryhmä/Age group							
	15-24	25-34	35-44	45-54	55-64	Total	15-24	25-34	35-44	45-54	55-64	Total		
Lääkäri kehottanut/Doctor advised	15,7	16,3	12,5	19,3	29,3	17,8	15,9	10,8	24,5	24,1	21,1	19,7	18,6	
Terveydenhoitaja kehottanut/Health nurse	24,1	14,0	11,5	16,0	20,7	16,7	22,0	12,3	16,0	17,2	10,5	16,4	16,5	
Hammaslääkäri kehottanut/Dentist advised	8,4	2,3	4,8	4,2	3,4	4,7	7,3	4,6	1,1	3,4	,0	3,6	4,2	
Perheenjäsen kehottanut/Family member	65,1	66,3	43,3	47,1	41,4	52,4	74,4	46,2	46,8	40,2	44,7	51,1	51,8	
Joku muu kehottanut/Someone else advised	39,8	31,4	29,8	18,5	27,6	28,7	42,7	24,6	27,7	23,0	18,4	28,4	28,6	
Ei ole saanut kehoituksia/No advice	20,5	22,1	34,6	29,4	19,0	26,2	11,0	36,9	25,5	32,2	26,3	26,0	26,1	
Yhteensä/Total (N)	83	86	104	119	58	450	82	65	94	87	38	366	816	

TAULUKKO 50.B. Lopettamiskehottuksen saaneiden osuus taustamuuttujien mukaan (%).

TABLE 50.B. Proportion of daily smokers advised to quit smoking by background variables (%).

		Miehet/Males						Naiset/Females						Total	Total
		Ikäryhmä/Age group						Ikäryhmä/Age group							
		15-24	25-34	35-44	45-54	55-64	Total	15-24	25-34	35-44	45-54	55-64	Total		
SIVILISÄÄTY/ MARITAL STATUS	Naimisissa tai avoliitossa/Married	77	80	71	75	80	76	72	63	72	71	75	70	73	
	Naimaton/Single	80	78	59	79	71	74	96	65	80	57	100	85	79	
	Eronnut/Divorced	100	50	43	43	100	56	,	100	90	68	67	73	65	
	Leski/Widowed	,	,	,	100	67	83	,	0	33	0	80	50	63	
KOULUTUS/ EDUCATION	0-9 vuotta/0-9 years	90	100	58	66	82	73	83	78	67	70	71	73	73	
	10-12 vuotta/10-12 years	80	71	62	68	81	71	95	57	84	61	83	77	74	
	13 v. tai enemmän/13+ years	75	83	71	78	86	77	83	64	68	74	86	72	75	
ASUINALUE/ LIVING AREA	Uusimaa/South-Finland	60	71	64	64	78	67	81	55	67	61	79	68	68	
	Länsi-Suomi/West-Finland	86	77	74	72	80	77	94	70	73	73	70	76	76	
	Keski-Suomi/Middle Fin.	87	79	52	73	100	74	86	57	88	65	60	76	75	
	Kaakkois-Suomi/South-East	71	75	60	65	86	69	100	50	57	71	80	73	71	
	Itä-Suomi/East-Finland	80	100	86	60	,	77	100	33	67	70	,	68	73	
KAUPUNGISTU MISASTE/ URBANISATION	Pääkaupunkiseutu/ Metropolitan area	64	73	59	61	72	66	80	44	64	50	88	64	65	
	Isot kaupungit/Cities	83	70	77	80	86	78	95	73	87	53	80	78	78	
	Pienet kaupungit/Towns	72	100	55	74	83	74	95	75	67	83	57	77	75	
	Muu kunta/Rural area	92	72	70	65	86	75	85	63	78	74	69	75	75	
AMMATTI/ OCCUPATION	Maataloustyö/Agricultural	,	80	100	40	100	71	,	100	,	100	100	100	80	
	Tehdastyö/Industrial work	80	74	59	74	71	71	100	60	82	83	100	84	73	
	Toimistotyö/Office work	73	86	71	81	85	78	75	61	73	62	67	67	72	
	Opiskelu/Studying	80	78	100	,	,	80	92	50	100	,	,	90	85	
	Kotiäiti,-isä/Homemaker	,	100	100	,	,	100	100	67	75	,	,	75	77	
	Eläkeläinen/Pensioned	100	100	67	61	83	73	100	100	67	90	80	84	77	
VUOSI/YEAR	Työtön/Unemployed	82	67	53	54	90	67	88	75	67	50	57	64	66	
	2000	79	74	72	79	71	75	83	86	71	71	65	75	75	
	2001	80	78	65	71	81	74	89	63	74	68	74	74	74	

TAULUKKO 51.A. Onko koskaan kokeillut nuuskaamista (%).
 TABLE 51.A. Has the respondent ever tried snuff (%).

	Miehet/Males						Naiset/Females						Total	Total
	Ikäryhmä/Age group						Ikäryhmä/Age group							
	15-24	25-34	35-44	45-54	55-64	Total	15-24	25-34	35-44	45-54	55-64	Total		
Ei ole kokeillut/No	54,7	52,4	73,5	89,0	95,7	74,8	81,9	82,6	94,6	99,1	99,4	92,2	84,2	
On kokeillut kerran/Yes, once	13,2	11,4	10,8	6,0	2,6	8,6	14,4	13,0	4,4	,7	,6	6,1	7,3	
On nuuskannut 2 - 50 kertaa/2 -50 times	19,6	22,9	9,9	3,9	1,3	10,7	3,7	4,0	1,0	,2	,0	1,6	5,8	
On nuuskannut yli 50 kertaa/over 50 times	12,5	13,3	5,7	1,0	,3	6,0	,0	,3	,0	,0	,0	,1	2,8	
Yhteensä/Total (%)	100,0	100,0	100,0	100,0	100,0	100,0	100,0	100,0	100,0	100,0	100,0	100,0	100,0	
Yhteensä/Total (N)	265	271	332	381	304	1553	354	299	405	436	345	1839	3392	
Puuttuvia/Missing (n)	7	8	6	9	6	36	5	7	8	9	12	41	77	

 TAULUKKO 51.B. Niiden, jotka joskus ovat kokeilleet nuuskaamista, taustamuuttujien mukaan (%).
 TABLE 51.B. Proportion of respondents who have tried snuff by background variables (%).

		Miehet/Males						Naiset/Females						Total	Total
		Ikäryhmä/Age group						Ikäryhmä/Age group							
		15-24	25-34	35-44	45-54	55-64	Total	15-24	25-34	35-44	45-54	55-64	Total		
SIVILISÄÄTY/ MARITAL STATUS	Naimisissa tai avoliitossa/Married	57	52	29	11	4	23	19	19	5	1	1	6	14	
	Naimaton/Single	43	36	14	10	0	32	18	13	7	3	0	14	23	
	Eronnut/Divorced	0	67	40	11	9	19	0	25	5	1	0	3	9	
	Leski/Widowed	,	,	,	33	0	7	,	0	25	0	0	2	3	
KOULUTUS/ EDUCATION	0-9 vuotta/0-9 years	25	38	17	9	4	11	11	17	7	0	1	4	7	
	10-12 vuotta/10-12 years	49	43	26	12	1	28	18	21	7	1	0	9	19	
	13 v. tai enemmän/13+ years	53	52	29	12	8	31	23	17	5	1	0	9	18	
ASUINALUE/ LIVING AREA	Uusimaa/South-Finland	40	47	39	11	5	27	20	18	9	1	0	9	17	
	Länsi-Suomi/West-Finland	44	45	22	13	5	24	22	18	7	1	1	9	16	
	Keski-Suomi/Middle Fin.	46	48	25	11	4	27	11	12	3	2	1	5	15	
	Kaakkois-Suomi/South-East	54	37	20	7	0	19	19	22	0	0	0	6	12	
	Itä-Suomi/East-Finland	32	36	9	8	0	14	4	23	2	0	0	5	9	
KAUPUNGISTU MISASTE/ URBANISATION	Pääkaupunkiseutu/ Metropolitan area	40	53	37	8	2	26	20	16	13	0	0	10	17	
	Isot kaupungit/Cities	56	51	38	11	5	32	22	19	3	1	1	9	19	
	Pienet kaupungit/Towns	43	47	20	11	2	22	23	16	2	1	1	8	14	
	Muu kunta/Rural area	43	42	19	12	8	23	8	19	6	1	0	6	14	
AMMATTI/ OCCUPATION	Maataloustyö/Agricultural	14	42	6	14	0	15	0	27	0	6	0	8	12	
	Tehdastyö/Industrial work	56	44	29	12	5	27	11	25	4	0	5	6	22	
	Toimistotyö/Office work	70	48	28	9	5	24	22	18	5	1	1	7	13	
	Opiskelu/Studying	40	72	0	0	,	43	18	9	9	0	,	16	27	
	Kotiäiti,-isä/Homemaker	,	0	100	,	,	33	30	18	8	8	0	14	15	
	Eläkeläinen/Pensioned	100	0	0	17	5	8	0	50	0	0	0	1	4	
VUOSI/YEAR	Työtön/Unemployed	50	36	35	11	0	26	11	0	9	0	0	4	14	
	2000	36	45	21	8	4	21	16	11	5	0	1	6	13	
	2001	45	48	27	11	4	25	18	17	5	1	1	8	16	

TAULUKKO 52.A. Nuuskaako nykyisin (%).

TABLE 52.A. Does the respondent currently use snuff (%).

	Miehet/Males						Naiset/Females						Total	Total
	Ikäryhmä/Age group						Ikäryhmä/Age group							
	15-24	25-34	35-44	45-54	55-64	Total	15-24	25-34	35-44	45-54	55-64	Total		
Päivittäin/Yes, daily	2,2	4,0	1,2	,0	,0	1,3	,0	,3	,0	,0	,0	,1	,6	
Satunnaista/Occasionally	10,1	4,0	1,5	,0	,0	2,7	,0	,0	,0	,0	,0	,0	1,3	
Ei lainkaan/Not at all	33,6	39,7	24,3	11,7	4,9	21,7	18,3	17,1	5,7	1,4	,3	7,9	14,2	
Ei ole kokeillut/Never	54,1	52,2	73,1	88,3	95,1	74,2	81,7	82,6	94,3	98,6	99,7	92,0	83,9	
Yhteensä/Total (%)	100,0	100,0	100,0	100,0	100,0	100,0	100,0	100,0	100,0	100,0	100,0	100,0	100,0	
Yhteensä/Total (N)	268	272	334	384	306	1564	355	299	406	438	344	1842	3406	
Puuttuvia/Missing (n)	4	7	4	6	4	25	4	7	7	7	13	38	63	

TAULUKKO 52.B. Niiden osuus, jotka nuuskaavat (joko päivittäin tai satunnaisesti), taustamuuttujien mukaan (%).

TABLE 52.B. Proportion of persons who snuff by background variables (%).

		Miehet/Males						Naiset/Females						Total	Total
		Ikäryhmä/Age group						Ikäryhmä/Age group							
		15-24	25-34	35-44	45-54	55-64	Total	15-24	25-34	35-44	45-54	55-64	Total		
SIVIILISÄÄTY/ MARITAL STATUS	Naimisissa tai avoliitossa/Married	5	6	3	0	0	2	0	0	0	0	0	0	1	
	Naimaton/Single	13	13	3	0	0	9	0	1	0	0	0	0	5	
	Eronnut/Divorced	0	0	0	0	0	0	0	0	0	0	0	0	0	
	Leski/Widowed	,	,	,	0	0	0	,	0	0	0	0	0	0	
KOULUTUS/ EDUCATION	0-9 vuotta/0-9 years	9	13	0	0	0	2	0	0	0	0	0	0	1	
	10-12 vuotta/10-12 years	15	4	2	0	0	5	0	0	0	0	0	0	3	
	13 v. tai enemmän/13+ years	9	10	4	0	0	5	0	0	0	0	0	0	2	
ASUINALUE/ LIVING AREA	Uusimaa/South-Finland	11	3	3	0	0	3	0	0	0	0	0	0	1	
	Länsi-Suomi/West-Finland	14	9	3	0	0	4	0	0	0	0	0	0	2	
	Keski-Suomi/Middle Fin.	11	5	3	0	0	4	0	0	0	0	0	0	2	
	Kaakkois-Suomi/South-East	11	0	3	0	0	2	0	0	0	0	0	0	1	
	Itä-Suomi/East-Finland	5	14	0	0	0	3	0	0	0	0	0	0	1	
KAUPUNGI/STU URBANISATION	Pääkaupunkiseutu/ Metropolitan area	7	2	5	0	0	2	0	0	0	0	0	0	1	
	Isot kaupungit/Cities	15	17	6	0	0	7	0	1	0	0	0	0	3	
	Pienet kaupungit/Towns	11	6	2	0	0	3	0	0	0	0	0	0	2	
	Muu kunta/Rural area	15	5	0	0	0	4	0	0	0	0	0	0	2	
AMMATTI/ OCCUPATION	Maataloustyö/Agricultural	0	0	0	0	0	0	0	0	0	0	0	0	0	
	Tehdastyö/Industrial work	6	3	3	0	0	2	0	0	0	0	0	0	2	
	Toimistotyö/Office work	17	13	3	0	0	4	0	0	0	0	0	0	2	
	Opiskelu/Studying	14	10	0	0	,	13	0	3	0	0	,	0	6	
	Kotiäiti,-isä/Homemaker	,	0	100	,	,	33	0	0	0	0	0	0	1	
	Eläkeläinen/Pensioned	0	0	0	0	0	0	0	0	0	0	0	0	0	
	Työtön/Unemployed	5	9	0	0	0	2	0	0	0	0	0	0	1	
VUOSI/YEAR	2000	8	7	2	0	0	3	1	1	0	0	0	0	2	
	2001	12	8	3	0	0	4	0	0	0	0	0	0	2	

TAULUKKO 53.A. Lounaan tavallisin syöntipaikka sukupuolen ja iän mukaan (%).
 TABLE 53.A. Habitual eating place at lunch by sex and age (%).

	Miehet/Males						Naiset/Females						Total	Total
	Ikäryhmä/Age group						Ikäryhmä/Age group							
	15-24	25-34	35-44	45-54	55-64	Total	15-24	25-34	35-44	45-54	55-64	Total		
Koti/At home	26,0	18,3	33,2	36,9	61,9	36,0	20,6	32,6	28,0	34,2	61,6	35,3	35,6	
Ravintola tai baari/In a restaurant or a coffee shop	5,0	13,7	13,2	9,8	6,0	9,6	2,1	3,1	4,9	3,3	3,2	3,4	6,2	
Työpaikkaruokala/Canteen	41,9	40,8	33,2	26,3	18,4	31,4	47,8	34,7	31,1	30,7	16,9	32,0	31,7	
Muu kuin edellä/Other than mentioned above	21,3	12,6	8,5	12,7	3,7	11,5	19,5	19,2	22,3	18,3	9,3	17,8	14,9	
Ei syö lounasta/I don't eat a meal at noon	5,8	14,5	11,9	14,3	10,0	11,6	10,0	10,3	13,7	13,6	9,0	11,5	11,5	
Yhteensä/Total (%)	100,0	100,0	100,0	100,0	100,0	100,0	100,0	100,0	100,0	100,0	100,0	100,0	100,0	
Yhteensä/Total (N)	258	262	319	377	299	1515	339	291	386	427	344	1787	3302	
Puuttuvia/Missing (n)	14	17	19	13	11	74	20	15	27	18	13	93	167	

TAULUKKO 53.B. Ravintolassa tai työpaikkaruokalassa lounaan syöneiden osuus taustamuuttujien mukaan (%).
 TABLE 53.B. Proportion of respondents who eat lunch in a restaurant or a workplace canteen by background variab

		Miehet/Males						Naiset/Females						Total
		Ikäryhmä/Age group						Ikäryhmä/Age group						
		15-24	25-34	35-44	45-54	55-64	Total	15-24	25-34	35-44	45-54	55-64	Total	
SIVIILISÄÄTY/ MARITAL STATUS	Naimisissa tai avoliitossa/Married	38	53	48	38	26	40	37	37	38	35	20	33	36
	Naimaton/Single	49	61	44	28	14	47	54	40	37	39	23	47	47
	Eronnut/Divorced	0	33	27	26	10	22	0	50	22	25	28	26	24
	Leski/Widowed	,	,	,	50	18	27	,	0	0	33	9	15	18
KOULUTUS/ EDUCATION	0-9 vuotta/0-9 years	42	41	27	25	16	25	50	17	21	23	14	24	24
	10-12 vuotta/10-12 years	45	45	38	31	20	37	49	21	26	32	18	32	35
	13 v. tai enemmän/13+ years	56	61	57	49	46	55	51	43	41	41	35	43	48
ASUINALUE/ LIVING AREA	Uusimaa/South-Finland	52	70	64	55	33	54	52	42	39	42	35	42	48
	Länsi-Suomi/West-Finland	49	50	42	41	27	41	50	43	33	42	11	36	38
	Keski-Suomi/Middle Fin.	42	59	45	33	18	39	43	43	36	26	14	32	35
	Kaakkois-Suomi/South-East	37	42	38	22	21	29	44	11	29	30	15	25	27
	Itä-Suomi/East-Finland	42	38	43	32	22	35	42	30	34	26	13	29	32
	Pohjois-Suomi/North-Fin.	53	36	27	15	10	29	59	26	40	26	27	38	34
KAUPUNGIS- TUMISASTE/ URBANISATION	Pääkaupunkiseutu/ Helsinki Metropolitan area	56	71	64	63	33	57	54	44	43	43	41	45	50
	Isot kaupungit/Cities	47	62	48	40	16	44	52	43	33	33	16	35	39
	Pienet kaupungit/Towns	36	49	42	27	30	36	47	32	33	38	17	34	35
	Muu kunta/Rural area	52	39	38	29	17	35	49	31	37	27	14	31	33
AMMATTI/ OCCUPATION	Maataloustyö/Agricultural	14	17	6	7	8	9	0	9	8	6	0	6	8
	Tehdastyö/Industrial work	34	51	40	38	34	41	30	36	43	28	24	32	39
	Toimistotyö/Office work	43	66	63	51	57	58	41	48	43	43	46	44	49
	Opiskelu/Studying	56	65	80	100	,	58	58	44	22	50	,	55	57
	Kotiäiti,-isä/Homemaker	,	0	0	,	,	0	0	0	4	0	0	1	1
	Eläkeläinen/Pensioned	0	50	0	0	3	3	0	25	0	4	0	1	2
	Työtön/Unemployed	0	0	4	0	0	1	6	0	5	4	6	5	3
VUOSI/YEAR	1978-1981	41	44	39	26	14	35	39	40	34	26	13	31	33
	1982-1985	48	51	46	30	15	40	46	45	39	34	14	36	38
	1986-1989	48	50	48	37	16	42	48	46	41	32	15	37	40
	1990-1992	45	51	46	40	19	41	45	40	41	36	13	36	38
	1993-1995	47	39	37	34	13	35	47	32	36	33	14	33	34
	1996-1997	52	38	37	34	15	35	52	31	33	32	15	33	34
	1998-1999	54	41	44	39	17	39	49	39	38	35	12	35	37
	2000	47	47	43	33	20	37	48	35	41	35	12	35	36
	2001	47	55	46	36	24	41	50	38	36	34	20	35	38

TAULUKKO 54.A. Päivällisen tavallisin syöntipaikka sukupuolen ja iän mukaan (%).
TABLE 54.A. Habitual eating place for evening meal by sex and age (%).

	Miehet/Males						Naiset/Females						Total	Total
	Ikäryhmä/Age group						Ikäryhmä/Age group							
	15-24	25-34	35-44	45-54	55-64	Total	15-24	25-34	35-44	45-54	55-64	Total		
Koti/At home	90,5	88,0	85,7	86,6	87,2	87,4	87,4	86,1	89,1	85,2	88,4	87,2	87,3	
Ravintola tai baari/In a restaurant or a coffee shop	,0	1,9	1,5	,3	,0	,7	1,4	,7	,5	,2	,3	,6	,7	
Työpaikkaruokala/Canteen	4,5	1,9	2,4	1,8	1,3	2,3	1,4	1,0	1,5	1,6	1,7	1,5	1,9	
Muu kuin edellä/Other than mentioned above	2,3	2,6	1,5	2,6	,7	2,0	2,3	2,4	1,3	2,1	1,1	1,8	1,9	
Ei syö päivällistä/ don't eat dinner	2,7	5,6	8,8	8,7	10,8	7,5	7,5	9,9	7,6	10,9	8,5	8,9	8,3	
Yhteensä/Total (%)	100,0	100,0	100,0	100,0	100,0	100,0	100,0	100,0	100,0	100,0	100,0	100,0	100,0	
Yhteensä/Total (N)	264	267	328	381	297	1537	348	294	395	432	352	1821	3358	
Puuttuvia/Missing (n)	8	12	10	9	13	52	11	12	18	13	5	59	111	

TAULUKKO 54.B. Kotona päivällisen syövien osuus taustamuuttujien mukaan (%).

TABLE 54.B. Proportion of respondents who eat their evening meal at home by background variables (%)

		Miehet/Males						Naiset/Females						Total	
		Ikäryhmä/Age group						Ikäryhmä/Age group							
		15-24	25-34	35-44	45-54	55-64	Total	15-24	25-34	35-44	45-54	55-64	Total		
SIVILISÄÄTY/ MARITAL STATUS	Naimisissa tai avoliitossa/Married	78	90	90	89	87	89	91	88	90	86	88	88	88	
	Naimaton/Single	92	84	74	79	95	87	86	79	78	74	92	84	85	
	Eronnut/Divorced	100	83	73	81	75	79	100	100	92	86	80	86	84	
	Leski/Widowed	,	,	,	50	91	80	,	100	100	86	94	92	90	
KOULUTUS/ EDUCATION	0-9 vuotta/0-9 years	98	94	86	85	88	89	95	92	86	87	90	90	89	
	10-12 vuotta/10-12 years	92	88	85	86	87	88	86	95	92	85	85	87	88	
	13 v. tai enemmän/13+ years	81	88	85	89	85	86	85	84	88	84	87	86	86	
ASUINALUE/ LIVING AREA	Uusimaa/South-Finland	96	86	84	85	83	86	88	77	87	83	81	83	85	
	Länsi-Suomi/West-Finland	88	93	91	85	86	89	83	90	92	84	92	88	88	
	Keski-Suomi/Middle Fin.	92	87	86	88	88	88	83	88	89	86	90	87	88	
	Kaakkois-Suomi/South-East	89	80	78	94	93	88	88	89	96	82	89	88	88	
	Itä-Suomi/East-Finland	95	92	81	88	94	89	92	100	90	88	91	91	90	
KAUPUNGIS- TUMISASTE/ URBANISATION	Pääkaupunkiseutu/ Helsinki Metropolitan area	93	88	80	82	80	84	86	76	87	80	80	82	83	
	Isot kaupungit/Cities	88	89	86	82	88	86	92	87	89	85	90	89	88	
	Pienet kaupungit/Towns	85	87	87	89	89	88	86	94	91	85	89	88	88	
	Muu kunta/Rural area	94	88	88	89	90	90	86	89	88	87	91	88	89	
AMMATTI/ OCCUPATION	Maataloustyö/Agricultural	71	100	94	93	100	93	100	91	92	94	90	92	93	
	Tehdastyö/Industrial work	94	88	85	85	87	87	60	100	90	85	90	86	87	
	Toimistotyö/Office work	95	84	87	88	83	86	73	84	88	83	82	84	85	
	Opiskelu/Studying	91	90	60	100	,	90	91	85	100	100	,	91	91	
	Kotiäiti,-isä/Homemaker	,	100	100	,	,	100	70	95	92	100	67	90	90	
	Eläkeläinen/Pensioned	100	100	67	90	90	90	0	67	83	83	93	91	90	
VUOSI/YEAR	Työtön/Unemployed	80	100	92	68	95	87	94	100	100	100	97	98	93	
	1978-1981	74	79	84	86	90	82	76	79	85	89	91	84	83	
	1982-1985	83	82	85	90	93	86	78	81	86	88	91	85	85	
	1986-1989	82	80	83	87	93	84	78	77	87	87	91	84	84	
	2000	87	84	88	88	90	87	89	84	85	86	87	86	87	
2001	90	88	86	87	87	87	87	86	89	85	88	87	87		

TAULUKKO 55.A. Päivittäisten lämpimien aterioiden syöminen sukupuolen ja iän mukaan (%).
 TABLE 55.A. Daily hot meals by sex and age (%).

	Miehet/Males						Naiset/Females						Total	Total
	Ikäryhmä/Age group						Ikäryhmä/Age group							
	15-24	25-34	35-44	45-54	55-64	Total	15-24	25-34	35-44	45-54	55-64	Total		
Lounaalla ja päivällisellä/Lunch and dinner	64,4	44,6	34,0	33,7	35,9	41,4	47,0	27,6	28,4	28,2	29,1	31,9	36,3	
Lounaalla/Lunch	16,9	22,1	33,1	33,9	38,2	29,6	25,9	37,9	31,9	33,5	42,7	34,2	32,1	
Päivällisellä/Dinner	18,7	32,6	31,6	30,8	24,2	27,9	25,4	32,9	37,9	36,7	27,4	32,4	30,3	
Ei lainkaan/None	,0	,7	1,2	1,6	1,6	1,1	1,7	1,7	1,7	1,6	,9	1,5	1,3	
Yhteensä/Total (%)	100,0	100,0	100,0	100,0	100,0	100,0	100,0	100,0	100,0	100,0	100,0	100,0	100,0	
Yhteensä/Total (N)	267	276	329	380	306	1558	355	301	401	439	351	1847	3405	
Puuttuvia/Missing (n)	5	3	9	10	4	31	4	5	12	6	6	33	64	

 TAULUKKO 55.B. Lämpimän aterian sekä lounaalla että päivällisellä syövien osuus taustamuuttujien mukaan (%).
 TABLE 55.B. Proportion of persons eating hot meal both at lunch and dinner by background variables (%).

	Miehet/Males						Naiset/Females						Total	Total
	Ikäryhmä/Age group						Ikäryhmä/Age group							
	15-24	25-34	35-44	45-54	55-64	Total	15-24	25-34	35-44	45-54	55-64	Total		
SIVILISÄÄTY/ MARITAL STATUS	Naimisissa tai avoliitossa/Married	42	47	36	34	38	38	30	30	33	31	32	31	35
	Naimaton/Single	67	41	24	42	36	52	53	18	11	20	27	38	45
	Eronnut/Divorced	100	33	50	24	19	28	0	75	19	20	12	19	22
	Leski/Widowed	,	,	,	33	27	29	,	100	0	27	27	26	27
KOULUTUS/ EDUCATION	0-9 vuotta/0-9 years	81	44	25	28	36	39	55	17	21	32	28	34	36
	10-12 vuotta/10-12 years	64	43	32	32	35	42	54	25	26	22	35	35	38
	13 v. tai enemmän/13+ years	53	46	37	40	39	42	32	28	30	31	22	29	34
ASUINALUE/ LIVING AREA	Uusimaa/South-Finland	72	46	29	33	32	41	46	27	29	22	19	28	34
	Länsi-Suomi/West-Finland	60	44	38	37	38	42	52	31	25	34	36	35	38
	Keski-Suomi/Middle Fin.	59	54	31	35	25	41	41	26	27	22	23	27	33
	Kaakkois-Suomi/South-East	64	30	31	26	43	38	38	33	36	21	30	31	34
	Itä-Suomi/East-Finland	53	29	38	38	61	43	50	27	36	32	46	38	40
KAUPUNGIS- TUMISASTE/ URBANISATION	Pääkaupunkiseutu/ Helsinki Metropolitan area	73	50	29	31	29	40	42	28	33	24	17	29	34
	Isot kaupungit/Cities	67	49	27	31	27	39	47	17	31	21	26	29	34
	Pienet kaupungit/Towns	62	38	34	29	46	41	48	25	21	31	31	32	36
	Muu kunta/Rural area	60	43	41	41	36	44	49	38	31	32	36	36	40
AMMATTI/ OCCUPATION	Maataloustyö/Agricultural	43	23	41	46	62	44	50	60	25	63	80	56	48
	Tehdastyö/Industrial work	50	46	24	27	33	33	20	25	31	15	33	23	31
	Toimistotyö/Office work	67	45	39	37	35	40	24	22	29	27	22	25	31
	Opiskelu/Studying	69	59	60	0	,	67	54	28	18	50	,	50	57
	Kotiäiti,-isä/Homemaker	,	50	0	,	,	33	0	50	38	50	33	40	40
	Eläkeläinen/Pensioned	0	0	60	39	37	37	100	25	50	44	32	34	35
VUOSI/YEAR	Työtön/Unemployed	50	27	31	26	35	34	44	25	14	22	37	29	32
	1986-1989	64	38	39	38	45	45	39	25	33	29	35	32	38
	1990-1992	62	37	36	35	40	42	38	25	26	25	35	29	35
	1993-1995	64	34	34	32	36	40	42	21	26	23	31	28	34
	1996-1997	63	34	32	28	31	36	40	22	23	23	31	27	31
	1998-1999	64	36	32	28	30	38	40	24	27	21	27	27	32
	2000	67	47	37	32	38	43	45	28	27	25	25	29	35
2001	64	45	34	34	36	41	47	28	28	28	29	32	36	

TAULUKKO 56.A. Aamupalan syönti sukupuolen ja iän mukaan (%).

TABLE 56.A. Eating of breakfast by sex and age (%).

	Miehet/Males						Naiset/Females						Total	Total
	Ikäryhmä/Age group						Ikäryhmä/Age group							
	15-24	25-34	35-44	45-54	55-64	Total	15-24	25-34	35-44	45-54	55-64	Total		
Ei syö/No	22,0	33,6	31,1	22,9	13,0	24,4	19,0	22,6	18,5	14,9	13,2	17,4	20,6	
Kyllä/Yes	78,0	66,4	68,9	77,1	87,0	75,6	81,0	77,4	81,5	85,1	86,8	82,6	79,4	
Yhteensä/Total (%)	100,0	100,0	100,0	100,0	100,0	100,0	100,0	100,0	100,0	100,0	100,0	100,0	100,0	
Yhteensä/Total (N)	268	277	338	388	308	1579	358	305	411	444	357	1875	3454	
Puuttavia/Missing (n)	4	2	0	2	2	10	1	1	2	1	0	5	15	

TAULUKKO 56.B. Aamupalan syöneiden osuus taustamuuttujien mukaan (%).

TABLE 56.B. Proportion of breakfast eaters by background variables (%).

		Miehet/Males						Naiset/Females						Total	Total
		Ikäryhmä/Age group						Ikäryhmä/Age group							
		15-24	25-34	35-44	45-54	55-64	Total	15-24	25-34	35-44	45-54	55-64	Total		
SIVILISÄÄTY/ MARITAL STATUS	Naimisissa tai avoliitossa/Married	62	66	70	79	88	76	82	81	85	86	89	85	81	
	Naimaton/Single	80	69	62	85	86	76	81	68	71	94	92	79	77	
	Eronnut/Divorced	100	50	73	60	77	66	0	75	70	78	74	74	71	
	Leski/Widowed	.	.	.	50	100	87	.	0	50	87	85	81	83	
KOULUTUS/ EDUCATION	0-9 vuotta/0-9 years	77	65	60	74	87	78	75	67	77	83	82	80	79	
	10-12 vuotta/10-12 years	81	59	68	74	86	73	82	78	78	84	91	83	78	
	13 v. tai enemmän/13+ years	72	71	71	82	88	76	82	77	83	88	89	83	80	
ASUINALUE/ LIVING AREA	Uusimaa/South-Finland	79	67	65	77	88	75	77	75	79	88	86	81	79	
	Länsi-Suomi/West-Finland	91	72	73	82	91	81	86	82	78	87	90	85	83	
	Keski-Suomi/Middle Fin.	80	62	69	78	90	76	87	81	87	82	83	84	80	
	Kaakkois-Suomi/South-East	68	53	73	74	90	75	85	78	93	85	91	88	81	
	Itä-Suomi/East-Finland	68	71	77	73	83	75	68	73	88	85	83	81	78	
KAUPUNGI/STU MISASTE/ URBANISATION	Pääkaupunkiseutu/ Metropolitan area	73	68	63	76	86	74	78	76	78	85	86	80	77	
	Isot kaupungit/Cities	76	69	68	80	90	77	87	78	85	82	84	83	80	
	Pienet kaupungit/Towns	84	59	72	76	89	77	81	76	82	85	90	83	80	
	Muu kunta/Rural area	77	68	69	77	83	75	77	80	80	87	87	83	79	
AMMATTI/ OCCUPATION	Maataloustyö/Agricultural	100	69	94	76	92	84	100	91	92	94	100	94	88	
	Tehdastyö/Industrial work	77	58	68	74	86	71	90	50	79	85	80	79	72	
	Toimistotyö/Office work	67	73	70	81	86	76	74	78	82	85	84	82	80	
	Opiskelu/Studying	79	75	40	100	.	78	82	67	82	100	.	80	79	
	Kotiäiti,-isä/Homemaker	.	50	0	.	.	33	90	92	77	75	83	85	83	
	Eläkeläinen/Pensioned	0	67	50	74	88	83	100	50	83	92	89	88	86	
VUOSI/YEAR	Työtön/Unemployed	75	36	58	74	87	69	79	75	68	81	86	79	74	
	1978-1981	85	77	76	77	78	78	92	88	87	86	84	87	83	
	1982-1985	87	78	77	79	78	80	91	89	87	87	84	88	84	
	1986-1989	86	74	74	78	80	78	87	86	85	87	87	86	83	
	1990-1992	82	70	71	75	79	75	81	80	84	82	87	83	79	
	1993-1995	81	68	70	76	81	75	83	81	83	81	87	83	79	
	1996-1997	81	70	73	77	81	76	78	80	84	81	89	82	80	
	1998-1999	78	67	73	73	85	75	80	76	83	85	88	82	79	
	2000	80	67	72	81	84	77	77	76	82	84	87	81	79	
	2001	78	66	69	77	87	76	81	77	82	85	87	83	79	

TAULUKKO 57.A. Leivän päällä käytettävä rasva sukupuolen ja iän mukaan (%).

TABLE 57.A. Type of bread spread by sex and age (%).

	Miehet/Males						Naiset/Females						Total	Total
	Ikäryhmä/Age group						Ikäryhmä/Age group							
	15-24	25-34	35-44	45-54	55-64	Total	15-24	25-34	35-44	45-54	55-64	Total		
Ei mitään /None	8,9	15,2	15,8	12,3	14,3	13,4	21,2	20,7	20,6	19,2	14,9	19,3	16,6	
Kevytlevitettä /Low fat spread	42,2	37,3	39,3	41,9	40,9	40,4	30,7	36,5	37,9	41,8	38,3	37,3	38,7	
Kasvisteroli- tai kasvistanolimargariinia/Plant stanol marg.	1,1	2,2	3,0	6,7	6,5	4,1	,6	1,3	1,7	5,0	14,1	4,5	4,3	
Margariinia tai rasvaveitettä /Soft margarine	27,0	23,9	20,5	17,7	13,0	20,1	26,5	20,1	19,2	12,2	8,2	17,0	18,4	
Voi-kasviöljyseosta /Mixture of butter and oil	15,9	16,7	15,5	15,4	20,1	16,7	17,6	19,1	18,7	18,5	18,0	18,4	17,6	
Voita/Butter	4,8	4,7	6,0	5,9	5,2	5,4	3,4	2,3	1,9	3,4	6,5	3,5	4,3	
Yhteensä/Total (%)	100,0	100,0	100,0	100,0	100,0	100,0	100,0	100,0	100,0	100,0	100,0	100,0	100,0	
Yhteensä/Total (N)	270	276	336	389	308	1579	358	304	412	443	355	1872	3451	
Puuttuvia/Missing (n)	2	3	2	1	2	10	1	2	1	2	2	8	18	

TAULUKKO 57.B. Enimmäkseen kevytlevitettä tai margariinia leivällä käyttäneiden osuus taustamuuttujien mukaan (%).
 TABLE 57.B. Proportion of respondents who consume mainly low-fat spread or soft margarine by background variables (%).

		Miehet/Males						Naiset/Females						Total	Total
		Ikäryhmä/Age group						Ikäryhmä/Age group							
		15-24	25-34	35-44	45-54	55-64	Total	15-24	25-34	35-44	45-54	55-64	Total		
SIVIILISÄÄTY/ MARITAL STATUS	Naimisissa tai avoliitossa/Married	73	63	64	67	60	64	62	59	61	59	62	60	62	
	Naimaton/Single	71	63	59	65	77	67	57	56	49	55	58	56	61	
	Eronnut/Divorced	100	67	53	65	55	61	100	25	54	62	50	56	58	
	Leski/Widowed	,	,	,	100	45	60	,	100	50	47	65	59	59	
KOULUTUS/ EDUCATION	0-9 vuotta/0-9 years	77	71	57	65	58	64	60	50	47	65	60	60	62	
	10-12 vuotta/10-12 years	73	69	64	66	58	67	57	68	64	61	67	62	64	
	13 v. tai enemmän/13+ years	58	59	63	68	68	63	58	56	58	53	55	56	59	
ASUINALUE/ LIVING AREA	Uusimaa/South-Finland	73	63	64	74	63	67	57	65	64	61	71	64	65	
	Länsi-Suomi/West-Finland	55	61	54	64	54	58	56	56	56	58	48	55	56	
	Keski-Suomi/Middle Fin.	78	68	62	67	71	69	64	58	50	55	53	56	62	
	Kaakkois-Suomi/South-East	61	55	72	60	61	62	52	44	57	55	64	56	59	
	Itä-Suomi/East-Finland	58	50	55	56	56	55	46	36	64	54	54	53	54	
KAUPUNGIS- TUMISASTE/ URBANISATION	Pääkaupunkiseutu/ Helsinki Metropolitan area	73	60	67	73	65	67	58	66	62	63	63	63	65	
	Isot kaupungit/Cities	73	65	59	67	61	65	68	56	61	65	56	61	63	
	Pienet kaupungit/Towns	73	69	61	66	60	65	58	58	56	62	56	58	62	
	Muu kunta/Rural area	65	60	64	64	57	62	48	52	58	52	66	55	58	
	AMMATTI/ OCCUPATION	Maataloustyö/Agricultural	57	85	59	46	38	55	50	9	50	40	70	42	50
Tehdastyö/Industrial work	67	61	67	69	53	64	80	58	57	73	45	63	64		
Toimistotyö/Office work	71	60	63	66	67	64	66	62	58	55	60	59	61		
Opiskelu/Studying	70	65	60	100	,	69	55	48	55	50	,	54	60		
Kotiäiti,-isiä/Homemaker	,	100	0	,	,	67	70	61	73	67	50	65	65		
Eläkeläinen/Pensioned	100	100	33	74	63	65	100	50	67	80	64	66	65		
Työtön/Unemployed	80	64	58	68	61	66	63	75	68	78	66	69	68		
VUOSI/YEAR	1978-1981	33	39	35	27	21	32	39	43	32	30	25	34	33	
	1982-1985	28	36	31	23	22	29	31	35	32	25	22	29	29	
	1986-1989	35	44	43	36	36	39	38	42	42	36	38	40	39	
	1990-1992	62	59	63	57	54	59	68	63	65	59	59	63	61	
	1993-1995	67	63	67	65	59	64	66	62	68	62	61	64	64	
	1996-1997	67	62	69	65	64	66	68	63	69	67	64	66	66	
	1998-1999	66	61	64	63	58	62	60	60	60	57	60	59	61	
	2000	63	65	61	62	63	63	60	54	59	63	61	60	61	
	2001	70	63	63	66	60	65	58	58	59	59	61	59	61	

TAULUKKO 58.A. Kotona ruoan valmistuksessa käytettävä rasva sukupuolen ja iän mukaan (%).

TABLE 58.A. Fat used for cooking by sex and age (%).

	Miehet/Males						Naiset/Females						Total	Total
	Ikäryhmä/Age group						Ikäryhmä/Age group							
	15-24	25-34	35-44	45-54	55-64	Total	15-24	25-34	35-44	45-54	55-64	Total		
Kasviöljyä/Mostly vegetable oil	39,7	49,6	44,6	46,1	44,6	45,0	43,4	49,5	47,4	45,3	45,2	46,1	45,6	
Kevytlevitettä/Low fat spread	15,0	13,5	14,0	13,6	14,6	14,1	11,0	9,6	9,4	10,4	9,2	9,9	11,8	
Kasvistanolimargariinia/Plant stanol margarine	,0	,0	,3	,0	,3	,1	,6	,0	,0	,7	1,7	,6	,4	
Margariinia tai rasvavitettä/Soft margarine	10,9	9,9	13,1	8,6	8,8	10,2	9,6	11,6	8,6	6,2	3,7	7,8	8,9	
Talousmargariinia/Hard margarine	9,7	4,7	5,1	7,3	7,8	6,9	11,8	5,6	12,8	8,1	11,0	10,0	8,6	
Voi-kasviöljyseosta/Mixture of butter and oil	6,4	7,7	9,5	8,6	7,1	8,0	9,0	11,3	7,7	9,5	11,0	9,6	8,8	
Voita/butter	16,1	11,3	12,2	14,1	15,3	13,8	12,4	10,0	10,4	17,3	16,7	13,5	13,6	
Ei mitään/None	2,2	3,3	1,2	1,6	1,4	1,9	2,3	2,3	3,7	2,5	1,4	2,5	2,2	
Yhteensä/Total (%)	100,0	100,0	100,0	100,0	100,0	100,0	100,0	100,0	100,0	100,0	100,0	100,0	100,0	
Yhteensä/Total (N)	267	274	336	382	294	1553	355	301	405	433	347	1841	3394	
Puuttuvia/Missing (n)	5	5	2	8	16	36	4	5	8	12	10	39	75	

TAULUKKO 58.B. Enimmäkseen kasviöljyä ruoan valmistuksessa käyttäneiden osuus taustamuuttujien mukaan (%).
 TABLE 58.B. Proportion of respondents who use mostly vegetable oil for cooking by background variables (%).

		Miehet/Males						Naiset/Females						
		Ikäryhmä/Age group						Ikäryhmä/Age group						
		15-24	25-34	35-44	45-54	55-64	Total	15-24	25-34	35-44	45-54	55-64	Total	Total
SIVILISÄÄTY/ MARITAL STATUS	Naimisissa tai avoliitossa/Married	38	50	48	44	45	46	49	50	48	44	45	47	46
	Naimaton/Single	40	48	34	43	55	41	42	49	43	50	46	44	43
	Eronnut/Divorced	0	67	47	62	43	54	0	75	49	53	49	51	52
	Leski/Widowed	,	,	,	0	18	13	,	0	75	27	44	40	34
KOULUTUS/ EDUCATION	0-9 vuotta/0-9 years	37	56	13	40	37	37	30	45	47	35	36	36	36
	10-12 vuotta/10-12 years	34	37	40	42	50	40	43	41	35	40	43	40	40
	13 v. tai enemmän/13+ years	54	56	54	55	51	54	53	52	52	56	62	54	54
ASUINALUE/ LIVING AREA	Uusimaa/South-Finland	54	59	57	60	51	56	60	60	55	61	47	57	56
	Länsi-Suomi/West-Finland	36	46	37	36	41	39	27	45	48	37	44	40	40
	Keski-Suomi/Middle Fin.	45	56	48	51	44	49	49	48	50	44	48	48	48
	Kaakkois-Suomi/South-East	33	32	47	37	46	40	59	33	29	40	46	42	41
	Itä-Suomi/East-Finland	21	57	43	44	47	42	31	41	50	31	41	39	40
	Pohjois-Suomi/North-Fin.	24	32	27	37	34	31	34	45	35	46	39	39	35
KAUPUNGIS- TUMISASTE/ URBANISATION	Pääkaupunkiseutu/ Helsinki Metropolitan area	53	65	58	61	52	58	69	66	58	71	52	63	61
	Isot kaupungit/Cities	51	58	57	42	50	51	51	54	55	48	52	52	52
	Pienet kaupungit/Towns	38	43	41	42	40	41	36	48	40	33	36	38	39
	Muu kunta/Rural area	26	36	32	46	40	36	29	31	42	42	43	39	38
AMMATTI/ OCCUPATION	Maataloustyö/Agricultural	29	8	18	43	46	31	50	27	42	33	33	35	32
	Tehdastyö/Industrial work	17	42	38	35	30	35	20	58	21	45	26	35	35
	Toimistotyö/Office work	33	59	54	56	53	55	50	48	49	51	54	50	52
	Opiskelu/Studying	44	69	40	0	,	48	43	61	55	0	,	45	46
	Kotiäiti,-isä/Homemaker	,	50	0	,	,	33	30	51	48	50	33	47	46
	Eläkeläinen/Pensioned	100	33	17	32	47	43	0	0	67	14	44	40	41
	Työtön/Unemployed	50	18	42	56	38	43	56	50	41	31	32	39	41
VUOSI/YEAR	1978-1981	6	8	7	6	6	7	7	11	9	7	7	8	8
	1982-1985	7	7	8	6	6	7	7	10	12	9	7	9	8
	1986-1989	7	7	8	9	8	8	8	12	12	11	8	11	9
	1990-1992	26	27	28	27	23	26	25	31	29	30	27	29	28
	1993-1995	27	33	30	32	29	30	30	39	31	33	33	33	32
	1996-1997	29	41	35	36	35	35	35	45	35	38	39	38	37
	1998-1999	34	43	41	39	39	39	37	49	43	43	40	42	41
	2000	36	40	37	38	42	39	44	55	43	47	44	47	43
	2001	40	50	45	46	45	45	43	50	47	45	45	46	46

TAULUKKO 59.A. Maidon juonnin määrä päivässä (lasillista) sukupuolen ja iän mukaan (%).

TABLE 59.A. Daily milk consumption (glasses) by sex and age (%).

	Miehet/Males						Naiset/Females						Total	Total
	Ikäryhmä/Age group						Ikäryhmä/Age group							
	15-24	25-34	35-44	45-54	55-64	Total	15-24	25-34	35-44	45-54	55-64	Total		
Ei yhtään/Not at all	18,1	28,8	34,4	46,7	37,5	34,3	29,2	39,3	45,7	53,6	42,1	42,7	38,9	
1-2 lasillista/1-2 glasses	25,9	28,8	34,7	25,9	35,0	30,1	37,3	36,1	37,0	32,2	38,8	36,1	33,3	
3-5 lasillista/3-5 glasses	39,3	35,3	26,7	22,8	22,3	28,5	28,7	22,0	16,1	12,8	17,7	19,0	23,4	
Kuusi tai enemmän/Six or more	16,7	7,2	4,2	4,6	5,2	7,1	4,7	2,6	1,2	1,4	1,4	2,2	4,5	
Yhteensä/Total (%)	100,0	100,0	100,0	100,0	100,0	100,0	100,0	100,0	100,0	100,0	100,0	100,0	100,0	
Yhteensä/Total (N)	270	278	337	390	309	1584	359	305	411	444	356	1875	3459	
Puuttavia/Missing (n)	2	1	1	0	1	5	0	1	2	1	1	5	10	

TAULUKKO 59.B. Ei lainkaan maitoa juoneiden osuus taustamuuttujien mukaan (%).

TABLE 59.B. Proportion of respondents who consume no milk at all by background variables (%).

		Miehet/Males						Naiset/Females						Total	Total
		Ikäryhmä/Age group						Ikäryhmä/Age group							
		15-24	25-34	35-44	45-54	55-64	Total	15-24	25-34	35-44	45-54	55-64	Total		
SIVILISÄÄTY/ MARITAL STATUS	Naimisissa/Married	27	29	35	51	37	39	37	38	48	53	43	46	43	
	Naimaton/Single	17	29	32	30	41	24	27	42	42	42	35	33	29	
	Eronnut/Divorced	0	17	33	42	36	37	0	50	31	54	50	47	43	
	Leski/Widowed	,	,	,	0	45	33	,	0	75	80	26	44	42	
KOULUTUS/ EDUCATION	0-9 vuotta/0-9 years	8	18	30	37	30	28	22	17	47	43	42	38	33	
	10-12 vuotta/10-12 years	19	28	38	46	39	33	26	29	31	58	33	37	35	
	13 v. tai enemmän/13+ years	25	30	33	55	45	38	38	43	51	57	54	49	44	
ASUINALUE/ LIVING AREA	Uusimaa/South-Finland	30	33	38	48	35	37	38	46	54	63	49	51	45	
	Länsi-Suomi/West-Finland	16	18	33	45	31	30	24	34	35	48	30	35	33	
	Keski-Suomi/Middle Fin.	12	33	32	49	33	33	28	35	52	56	49	46	40	
	Kaakkois-Suomi/South-East	21	45	30	55	48	42	26	44	36	53	43	41	42	
	Itä-Suomi/East-Finland	26	21	45	37	50	37	31	50	52	49	46	46	42	
KAUPUNGIS- TUMISASTE/ URBANISATION	Pääkaupunkiseutu/ Helsinki Metropolitan area	29	33	35	53	32	37	38	49	56	63	55	53	46	
	Isot kaupungit/Cities	11	25	40	46	36	33	32	40	42	48	39	41	37	
	Pienet kaupungit/Towns	16	36	34	42	46	36	28	27	45	53	42	40	38	
	Muu kunta/Rural area	19	23	31	48	33	32	23	39	43	53	38	41	37	
	AMMATTI/ OCCUPATION	Maataloustyö/Agricultural	14	38	47	38	8	33	0	27	25	38	10	25	30
Tehdastyö/Industrial work		14	22	39	44	31	33	20	25	36	61	35	42	35	
Toimistotyö/Office work		17	31	36	55	47	41	34	43	49	57	48	49	46	
Opiskelu/Studying		18	38	20	100	,	21	29	48	36	50	,	31	27	
Kotiäiti,-isä/Homemaker		,	50	0	,	,	33	30	29	42	25	33	33	33	
Eläkeläinen/Pensioned		100	33	0	35	38	36	0	25	67	28	39	38	37	
VUOSI/YEAR	Työtön/Unemployed	25	27	15	26	39	26	37	25	18	48	46	38	32	
	1978-1981	5	10	14	13	13	11	14	18	23	21	18	19	15	
	1982-1985	7	15	21	20	17	16	21	30	34	32	25	29	22	
	1986-1989	10	17	27	26	27	21	25	37	42	38	32	35	29	
	1990-1992	11	25	34	35	29	27	28	40	44	44	36	39	33	
	1993-1995	13	26	35	36	34	29	28	42	45	47	39	40	35	
	1996-1997	13	26	37	40	36	31	30	43	47	48	41	42	37	
	1998-1999	16	28	37	43	38	33	29	43	50	51	44	44	39	
	2000	15	23	35	41	34	31	24	41	49	49	42	42	37	
	2001	18	29	34	47	38	34	29	39	46	54	42	43	39	

TAULUKKO 60.A. Piimän juonnin määrä päivässä (lasillista) sukupuolen ja iän mukaan (%).

TABLE 60.A. Daily sour milk consumption (glasses) by sex and age (%).

	Miehet/Males						Naiset/Females						Total	Total
	Ikäryhmä/Age group						Ikäryhmä/Age group							
	15-24	25-34	35-44	45-54	55-64	Total	15-24	25-34	35-44	45-54	55-64	Total		
Ei yhtään/Not at all	91,9	88,8	82,8	75,9	68,3	80,9	90,8	83,0	76,2	73,4	60,1	76,4	78,4	
1-2 lasillista/1-2 glasses	6,3	9,7	14,5	18,5	26,2	15,5	7,5	14,8	21,9	23,4	35,1	20,9	18,4	
3-5 lasillista/3-5 glasses	1,1	1,1	2,1	5,4	5,5	3,2	1,7	1,6	1,5	2,7	4,8	2,5	2,8	
Kuusi tai enemmän/Six or more	,7	,4	,6	,3	,0	,4	,0	,7	,5	,5	,0	,3	,3	
Yhteensä/Total (%)	100,0	100,0	100,0	100,0	100,0	100,0	100,0	100,0	100,0	100,0	100,0	100,0	100,0	
Yhteensä/Total (N)	270	278	337	390	309	1584	359	305	411	444	356	1875	3459	
Puuttavia/Missing (n)	2	1	1	0	1	5	0	1	2	1	1	5	10	

TAULUKKO 60.B. Ei lainkaan piimää juoneiden osuus taustamuuttujien mukaan (%).

TABLE 60.B. Proportion of respondents who consume no sour milk at all by background variables (%).

		Miehet/Males						Naiset/Females						Total	Total
		Ikäryhmä/Age group						Ikäryhmä/Age group							
		15-24	25-34	35-44	45-54	55-64	Total	15-24	25-34	35-44	45-54	55-64	Total		
SIVILISÄÄTY/ MARITAL STATUS	Naimissa/Married	97	90	84	77	69	80	93	82	76	73	61	74	77	
	Naimaton/Single	92	87	82	60	59	85	90	85	69	71	73	84	85	
	Eronnut/Divorced	100	83	67	81	68	76	100	75	86	82	50	74	75	
	Leski/Widowed	.	.	.	100	73	80	.	100	100	47	53	56	61	
KOULUTUS/ EDUCATION	0-9 vuotta/0-9 years	91	76	67	73	65	72	93	92	77	66	58	70	71	
	10-12 vuotta/10-12 years	90	88	82	74	73	82	93	80	72	77	60	78	80	
	13 v. tai enemmän/13+ years	96	91	86	80	75	86	86	83	78	75	64	78	81	
ASUINALUE/ LIVING AREA	Uusimaa/South-Finland	89	92	84	84	75	84	97	81	76	75	59	77	80	
	Länsi-Suomi/West-Finland	84	85	86	71	67	78	89	85	80	73	58	77	77	
	Keski-Suomi/Middle Fin.	94	87	81	73	75	82	84	79	71	76	61	74	77	
	Kaakkois-Suomi/South-East	96	90	87	79	55	78	96	83	75	73	57	74	76	
	Itä-Suomi/East-Finland	100	86	64	73	56	75	88	82	79	63	50	72	73	
KAUPUNGIS- TUMISASTE/ URBANISATION	Pääkaupunkiseutu/ Helsinki Metropolitan area	93	95	83	87	72	85	95	82	74	80	59	78	81	
	Isot kaupungit/Cities	89	88	92	71	67	81	89	85	77	70	61	76	79	
	Pienet kaupungit/Towns	92	80	87	78	64	79	93	88	79	74	63	79	79	
	Muu kunta/Rural area	93	93	73	72	70	79	87	79	74	72	58	73	76	
AMMATTI/ OCCUPATION	Maataloustyö/Agricultural	100	85	71	69	77	76	50	82	75	81	70	76	76	
	Tehdastyö/Industrial work	86	84	85	75	66	79	100	100	75	68	55	74	78	
	Toimistotyö/Office work	92	91	87	80	76	84	85	82	78	74	66	76	79	
	Opiskelu/Studying	92	94	80	100	.	92	91	85	64	50	.	89	90	
	Kotiäiti,-isiä/Homemaker	.	100	100	.	.	100	100	82	65	83	67	78	79	
	Eläkeläinen/Pensioned	100	100	50	74	66	68	100	100	17	56	56	56	61	
VUOSI/YEAR	Työtön/Unemployed	100	91	65	58	57	72	95	88	86	93	60	81	77	
	1978-1981	82	75	60	52	49	65	79	67	54	43	39	57	61	
	1982-1985	82	73	64	51	47	65	77	67	57	44	37	57	61	
	1986-1989	88	81	71	59	51	72	84	75	67	53	44	66	69	
	1990-1992	90	87	78	68	60	77	88	82	74	65	51	73	75	
	1993-1995	91	85	79	72	59	78	90	84	75	65	54	74	76	
	1996-1997	92	85	76	72	60	77	90	79	72	68	52	72	74	
	1998-1999	92	87	79	75	60	78	87	82	74	68	55	74	76	
	2000	92	88	80	76	66	80	89	81	76	69	58	74	77	
	2001	92	89	83	76	68	81	91	83	76	73	60	76	78	

TAULUKKO 61.A. Tavallisesti käytetyn maidon laatu sukupuolen ja iän mukaan (%).

TABLE 61.A. Type of milk usually consumed by sex and age (%).

	Miehet/Males						Naiset/Females						Total	Total
	Ikäryhmä/Age group						Ikäryhmä/Age group							
	15-24	25-34	35-44	45-54	55-64	Total	15-24	25-34	35-44	45-54	55-64	Total		
Tilamaito/Whole milk, fat 4.4 %	3,7	2,3	1,6	1,7	2,6	2,3	1,2	3,2	1,3	1,8	,3	1,5	1,9	
Täysmaito/Whole milk, fat 3.5 %	4,5	4,6	3,2	4,0	7,7	4,7	2,1	1,1	,5	1,8	3,7	1,8	3,2	
Kevytmaito/Low-fat milk, fat 1.5 %	49,0	35,5	32,6	34,3	28,9	35,6	28,0	20,7	19,9	20,9	26,1	23,0	28,8	
Ykkösmaito/1-milk	8,2	6,9	8,4	3,7	7,7	6,8	6,7	5,6	6,5	6,0	4,9	6,0	6,4	
Rasvaton maito/Skimmed milk	23,7	33,2	31,3	24,0	28,2	28,0	44,4	42,5	41,2	32,4	32,8	38,4	33,6	
Ei juo maitoa/Do not drink milk	11,0	17,4	22,9	32,3	24,9	22,5	17,6	27,0	30,5	37,1	32,2	29,2	26,2	
Yhteensä/Total (%)	100,0	100,0	100,0	100,0	100,0	100,0	100,0	100,0	100,0	100,0	100,0	100,0	100,0	
Yhteensä/Total (N)	245	259	310	350	273	1437	329	285	371	383	326	1694	3131	
Puuttuvia/Missing (n)	27	20	28	40	37	152	30	21	42	62	31	186	338	

TAULUKKO 61.B. Rasvatonta maitoa tai 1-maitoa käyttäneiden osuus taustamuuttujien mukaan (%).

TABLE 61.B. Proportion of respondents who consume skimmed milk or lean milk by background variables (%).

		Miehet/Males						Naiset/Females							
		Ikäryhmä/Age group						Ikäryhmä/Age group							
		15-24	25-34	35-44	45-54	55-64	Total	15-24	25-34	35-44	45-54	55-64	Total	Total	
SIVILISÄÄTY/ MARITAL STATUS	Naimisissa tai avoliitossa/Married	34	41	43	28	37	37	44	47	48	38	38	43	40	
	Naimaton/Single	32	37	32	28	20	32	53	52	43	48	32	50	41	
	Eronnut/Divorced	0	50	31	29	35	32	0	25	50	38	28	37	35	
	Leski/Widowed	,	,	,	0	44	31	,	100	50	20	57	49	45	
KOULUTUS/ EDUCATION	0-9 vuotta/0-9 years	38	27	14	20	28	25	54	58	45	34	33	39	33	
	10-12 vuotta/10-12 years	24	33	32	28	46	31	48	42	51	34	42	43	37	
	13 v. tai enemmän/13+ years	45	46	50	34	41	44	54	49	47	45	42	48	46	
ASUINALUE/ LIVING AREA	Uusimaa/South-Finland	37	47	43	34	36	39	58	49	48	39	39	46	43	
	Länsi-Suomi/West-Finland	38	37	33	22	44	35	49	47	51	40	42	46	41	
	Keski-Suomi/Middle Fin.	33	47	49	26	34	38	55	47	40	36	27	40	39	
	Kaakkois-Suomi/South-East	19	32	37	25	39	30	50	65	59	44	43	50	40	
	Itä-Suomi/East-Finland	16	36	48	26	20	29	39	38	42	37	27	37	34	
	Pohjois-Suomi/North-Fin.	33	26	28	31	20	28	47	48	54	35	50	47	38	
KAUPUNGIS- TUMISASTE/ URBANISATION	Pääkaupunkiseutu/ Helsinki Metropolitan area	38	55	50	37	38	44	58	45	49	36	34	44	44	
	Isot kaupungit/Cities	46	55	52	30	42	45	53	49	58	44	46	50	48	
	Pienet kaupungit/Towns	31	29	34	23	38	31	44	58	47	40	37	44	38	
	Muu kunta/Rural area	20	25	30	25	29	26	53	44	39	34	35	40	34	
AMMATTI/ OCCUPATION	Maataloustyö/Agricultural	20	8	14	12	25	14	0	18	36	6	60	26	19	
	Tehdastyö/Industrial work	18	37	29	24	30	29	44	55	37	23	11	30	29	
	Toimistotyö/Office work	32	46	51	36	43	44	49	50	48	43	37	46	45	
	Opiskelu/Studying	36	55	40	0	,	39	54	53	40	0	,	53	47	
	Kotiäiti,-isä/Homemaker	,	50	0	,	,	33	25	41	50	50	33	42	42	
	Eläkeläinen/Pensioned	0	33	40	20	37	33	0	25	60	46	43	43	38	
	Työtön/Unemployed	21	0	33	22	24	22	33	71	65	28	29	40	32	
VUOSI/YEAR	1978-1981	2	4	5	2	2	3	5	6	5	5	4	5	4	
	1982-1985	5	7	6	5	3	5	10	13	10	7	7	9	7	
	1986-1989	10	13	11	11	10	11	19	19	16	16	16	17	14	
	1990-1992	28	25	21	17	14	21	36	35	30	27	23	30	26	
	1993-1995	36	37	28	26	22	30	44	38	35	33	28	36	33	
	1996-1997	33	37	33	28	22	31	43	40	39	36	35	39	35	
	1998-1999	37	42	38	31	31	36	45	46	38	36	35	40	38	
	2000	35	45	38	34	36	37	52	49	43	41	38	45	41	
	2001	32	40	40	28	36	35	51	48	48	38	38	44	40	

TAULUKKO 62.A. Tumman leivän käyttö päivässä sukupuolen ja iän mukaan (%).
 TABLE 62.A. Daily consumption of dark bread by sex and age (%).

	Miehet/Males						Naiset/Females						Total	Total
	Ikäryhmä/Age group						Ikäryhmä/Age group							
	15-24	25-34	35-44	45-54	55-64	Total	15-24	25-34	35-44	45-54	55-64	Total		
Ei yhtään viipaletta/None	9,3	9,8	7,7	8,5	7,8	8,5	12,5	9,5	8,0	7,0	4,2	8,2	8,3	
1-3 viipaletta/1-3 slices	57,8	55,4	52,1	36,7	32,7	46,1	62,4	65,6	53,6	43,7	45,5	53,4	50,0	
4-5 viipaletta/4-5 slices	18,5	19,9	23,4	29,7	33,0	25,4	19,5	16,7	27,2	34,2	33,7	26,9	26,2	
6-9 viipaletta/6-9 slices	10,0	11,6	13,0	16,2	22,0	14,8	5,0	7,2	10,7	14,4	15,4	10,8	12,6	
10 tai enemmän/10 or more	4,4	3,3	3,8	9,0	4,5	5,2	,6	1,0	,5	,7	1,1	,7	2,8	
Yhteensä/Total (%)	100,0	100,0	100,0	100,0	100,0	100,0	100,0	100,0	100,0	100,0	100,0	100,0	100,0	
Yhteensä/Total (N)	270	276	338	390	309	1583	359	305	412	444	356	1876	3459	
Puuttavia/Missing (n)	2	3	0	0	1	6	0	1	1	1	1	4	10	

 TAULUKKO 62.B. Ei yhtään viipaletta tummaa leipää päivittäin käyttäneiden osuus taustamuuttujien mukaan (%).
 TABLE 62.B. Proportion of respondents who consume no slices of dark bread daily by background variables (%).

		Miehet/Males						Naiset/Females						Total	Total
		Ikäryhmä/Age group						Ikäryhmä/Age group							
		15-24	25-34	35-44	45-54	55-64	Total	15-24	25-34	35-44	45-54	55-64	Total		
SIVILISÄÄTY/ MARITAL STATUS	Naimisissa tai avoliitossa/Married	14	9	6	7	8	8	13	8	6	7	1	6	7	
	Naimaton/Single	9	13	10	5	5	9	12	14	18	10	15	13	11	
	Eronnut/Divorced	0	0	20	13	14	13	100	0	5	6	5	6	9	
	Leski/Widowed	,	,	,	50	0	13	,	100	50	7	18	19	17	
KOULUTUS/ EDUCATION	0-9 vuotta/0-9 years	9	12	10	9	6	8	19	0	13	9	6	10	9	
	10-12 vuotta/10-12 years	9	5	8	7	8	7	11	3	6	3	4	6	7	
	13 v. tai enemmän/13+ years	9	12	7	9	11	10	11	12	8	9	2	9	9	
ASUINALUE/ LIVING AREA	Uusimaa/South-Finland	19	15	16	12	13	15	15	12	9	11	5	10	12	
	Länsi-Suomi/West-Finland	5	10	9	9	6	8	9	8	10	8	7	9	8	
	Keski-Suomi/Middle Fin.	5	6	1	10	10	6	13	13	10	8	3	9	8	
	Kaakkois-Suomi/South-East	14	20	0	6	5	8	15	0	4	0	0	3	6	
	Itä-Suomi/East-Finland	5	0	9	2	0	4	15	9	5	2	0	6	5	
	Pohjois-Suomi/North-Fin.	2	3	5	6	3	4	11	3	4	4	6	6	5	
KAUPUNGIS- TUMISASTE/ URBANISATION	Pääkaupunkiseutu/ Helsinki Metropolitan area	18	11	23	13	15	16	13	12	14	14	6	12	14	
	Isot kaupungit/Cities	8	9	4	8	5	7	12	18	7	5	5	9	8	
	Pienet kaupungit/Towns	7	10	6	8	2	6	16	3	6	4	3	7	7	
	Muu kunta/Rural area	8	10	3	7	10	7	9	5	7	7	3	6	7	
AMMATTI/ OCCUPATION	Maataloustyö/Agricultural	14	8	18	3	8	9	50	9	8	6	10	10	9	
	Tehdastyö/Industrial work	3	7	3	9	7	6	0	8	7	2	10	5	6	
	Toimistotyö/Office work	8	10	10	7	5	8	9	9	8	8	1	7	8	
	Opiskelu/Studying	9	19	20	0	,	11	11	12	9	0	,	11	11	
	Kotiäiti,-isä/Homemaker	,	0	0	,	,	0	20	13	4	0	17	10	9	
	Eläkeläinen/Pensioned	0	0	0	13	11	11	0	0	0	16	6	7	9	
	Työtön/Unemployed	20	9	8	26	0	12	32	13	14	0	3	10	11	
VUOSI/YEAR	1982-1985	4	5	6	7	10	6	4	5	5	5	5	5	6	
	1986-1989	6	6	7	8	10	7	7	6	6	6	7	6	7	
	1990-1992	9	10	8	10	9	9	10	8	9	8	7	8	9	
	1993-1995	7	7	7	7	5	7	9	7	6	6	6	7	7	
	1996-1997	10	11	8	10	9	9	8	9	5	6	5	7	8	
	1998-1999	12	11	9	8	8	10	8	12	6	6	7	8	9	
	2000	14	11	8	7	10	9	8	9	8	6	7	8	8	
	2001	9	10	8	8	8	9	13	10	8	7	4	8	8	

TAULUKKO 63.A. Seka-, hiiva- tai grahamleivän käyttö päivässä sukupuolen ja iän mukaan (%).
 TABLE 63.A. Daily consumption of brown, yeast or wholemeal bread by sex and age (%).

	Miehet/Males						Naiset/Females						Total	Total
	Ikäryhmä/Age group						Ikäryhmä/Age group							
	15-24	25-34	35-44	45-54	55-64	Total	15-24	25-34	35-44	45-54	55-64	Total		
Ei yhtään viipaletta/None	18,9	27,9	24,6	34,1	34,0	28,4	26,7	20,0	23,5	32,7	29,8	26,9	27,6	
1-3 viipaletta/1-3 slices	60,4	52,5	60,9	49,2	47,6	53,9	61,8	69,2	67,7	57,7	57,0	62,4	58,5	
4-5 viipaletta/4-5 slices	14,1	11,6	8,0	12,6	14,6	12,1	9,5	8,2	7,8	8,3	12,1	9,1	10,5	
6-9 viipaletta/6-9 slices	4,4	6,9	5,0	3,6	3,6	4,6	1,9	2,3	1,0	1,4	1,1	1,5	2,9	
10 tai enemmän/10 or more	2,2	1,1	1,5	,5	,3	1,1	,0	,3	,0	,0	,0	,1	,5	
Yhteensä/Total (%)	100,0	100,0	100,0	100,0	100,0	100,0	100,0	100,0	100,0	100,0	100,0	100,0	100,0	
Yhteensä/Total (N)	270	276	338	390	309	1583	359	305	412	444	356	1876	3459	
Puuttuvia/Missing (n)	2	3	0	0	1	6	0	1	1	1	1	4	10	

 TAULUKKO 63.B. Ei yhtään viipaletta seka-, hiiva- tai grahamleipää päivittäin käyttäneiden osuus taustamuuttujien mukaan (%).
 TABLE 63.B. Proportion of those who consume no slices of brown, yeast or wholemeal bread by background variables (%).

		Miehet/Males						Naiset/Females						Total	Total
		Ikäryhmä/Age group						Ikäryhmä/Age group							
		15-24	25-34	35-44	45-54	55-64	Total	15-24	25-34	35-44	45-54	55-64	Total		
SIVILISÄÄTY/ MARITAL STATUS	Naimisissa tai avoliitossa/Married	22	27	23	33	30	28	26	18	20	33	29	26	27	
	Naimaton/Single	18	31	26	30	55	25	27	26	33	32	35	28	26	
	Eronnut/Divorced	100	0	33	42	45	40	0	0	35	34	38	34	36	
	Leski/Widowed	,	,	,	50	64	60	,	0	25	27	24	24	32	
KOULUTUS/ EDUCATION	0-9 vuotta/0-9 years	17	47	27	44	35	35	30	42	37	38	33	35	35	
	10-12 vuotta/10-12 years	24	36	26	36	30	30	28	20	27	31	29	28	29	
	13 v. tai enemmän/13+ years	10	21	22	25	29	22	23	19	21	31	20	23	22	
ASUINALUE/ LIVING AREA	Uusimaa/South-Finland	11	22	24	23	33	23	20	16	25	31	20	23	23	
	Länsi-Suomi/West-Finland	20	31	30	40	35	32	29	11	20	38	33	27	29	
	Keski-Suomi/Middle Fin.	20	29	19	29	23	24	27	24	18	35	33	28	26	
	Kaakkois-Suomi/South-East	21	25	13	32	24	24	22	39	11	33	33	28	26	
	Itä-Suomi/East-Finland	32	43	23	54	67	45	27	23	26	29	42	29	36	
KAUPUNGIS- TUMISASTE/ URBANISATION	Pääkaupunkiseutu/ Helsinki Metropolitan area	9	23	18	21	28	20	20	18	22	30	20	22	21	
	Isot kaupungit/Cities	21	36	22	32	34	29	33	24	27	34	35	31	30	
	Pienet kaupungit/Towns	20	29	26	35	32	29	21	21	26	31	28	26	27	
	Muu kunta/Rural area	22	23	29	41	41	32	31	18	20	35	32	28	30	
AMMATTI/ OCCUPATION	Maataloustyö/Agricultural	0	23	24	38	31	28	0	18	8	31	60	27	28	
	Tehdastyö/Industrial work	25	34	28	33	41	32	30	33	29	32	15	28	31	
	Toimistotyö/Office work	17	29	20	32	31	27	40	20	25	31	27	27	27	
	Opiskelu/Studying	18	9	40	0	,	17	23	6	27	0	,	21	20	
	Kotiäiti,-isä/Homemaker	,	0	100	,	,	33	20	26	12	33	33	23	23	
	Eläkeläinen/Pensioned	100	67	17	48	33	36	0	50	17	36	30	30	33	
VUOSI/YEAR	Työtön/Unemployed	25	27	38	32	26	30	42	25	18	37	37	33	32	
	1982-1985	31	35	36	38	40	36	31	32	31	32	35	32	34	
	1986-1989	28	30	33	36	37	33	27	28	29	31	32	29	31	
	1990-1992	25	28	32	37	41	32	22	27	28	29	32	28	30	
	1993-1995	26	24	29	29	32	28	25	21	24	27	25	24	26	
	1996-1997	26	29	28	35	39	31	28	25	29	27	30	28	30	
	1998-1999	25	27	28	36	38	31	26	21	27	32	28	27	29	
	2000	27	31	30	38	36	33	31	28	28	38	39	33	33	
	2001	19	28	25	34	34	28	27	20	24	33	30	27	28	

TAULUKKO 64.A. Ranskanleivän tai polakan käyttö päivässä sukupuolen ja iän mukaan (%).
 TABLE 64.A. Daily consumption of white bread by sex and age (%).

	Miehet/Males						Naiset/Females						Total	Total
	Ikäryhmä/Age group						Ikäryhmä/Age group							
	15-24	25-34	35-44	45-54	55-64	Total	15-24	25-34	35-44	45-54	55-64	Total		
Ei yhtään viipaletta/None	53,0	72,5	74,0	82,8	83,8	74,2	71,6	82,3	86,4	92,3	92,1	85,4	80,3	
1-3 viipaletta/1-3 slices	39,3	22,1	23,1	14,1	13,3	21,5	27,3	17,0	12,9	7,0	7,6	13,9	17,4	
4-5 viipaletta/4-5 slices	5,6	3,3	2,1	2,1	1,6	2,8	,8	,7	,7	,2	,3	,5	1,6	
6-9 viipaletta/6-9 slices	1,5	1,4	,6	1,0	1,0	1,1	,0	,0	,0	,5	,0	,1	,5	
10 tai enemmän/10 or more	,7	,7	,3	,0	,3	,4	,3	,0	,0	,0	,0	,1	,2	
Yhteensä/Total (%)	100,0	100,0	100,0	100,0	100,0	100,0	100,0	100,0	100,0	100,0	100,0	100,0	100,0	
Yhteensä/Total (N)	270	276	338	390	309	1583	359	305	412	444	356	1876	3459	
Puuttavia/Missing (n)	2	3	0	0	1	6	0	1	1	1	1	4	10	

 TAULUKKO 64.B. Ei yhtään ranskanleipää tai polakkaa käyttäneiden osuus taustamuuttujien mukaan (%).
 TABLE 64.B. Proportion of respondents who consume no slices of white bread by background variables (%).

		Miehet/Males						Naiset/Females						Total	Total
		Ikäryhmä/Age group						Ikäryhmä/Age group							
		15-24	25-34	35-44	45-54	55-64	Total	15-24	25-34	35-44	45-54	55-64	Total		
SIVILISÄÄTY/ MARITAL STATUS	Naimisissa tai avoliitossa/Married	65	69	74	85	83	78	75	81	87	93	91	88	83	
	Naimaton/Single	50	78	73	78	91	64	71	87	84	90	92	78	71	
	Eronnut/Divorced	100	100	80	75	82	79	100	75	89	90	95	91	86	
	Leski/Widowed	,	,	,	50	91	80	,	100	75	87	97	93	90	
KOULUTUS/ EDUCATION	0-9 vuotta/0-9 years	55	53	60	81	84	75	59	58	67	94	95	85	80	
	10-12 vuotta/10-12 years	55	67	76	83	84	72	72	80	89	95	93	85	78	
	13 v. tai enemmän/13+ years	46	78	74	84	81	75	79	84	88	89	87	86	82	
ASUINALUE/ LIVING AREA	Uusimaa/South-Finland	45	78	76	85	81	74	80	83	83	88	95	86	80	
	Länsi-Suomi/West-Finland	43	69	72	75	79	70	64	79	85	94	87	82	77	
	Keski-Suomi/Middle Fin.	54	73	72	85	85	74	73	85	91	93	93	88	82	
	Kaakkois-Suomi/South-East	71	70	70	83	88	78	63	83	89	98	91	87	83	
	Itä-Suomi/East-Finland	58	86	95	83	100	84	65	91	90	98	96	89	87	
	Pohjois-Suomi/North-Fin.	61	63	68	87	87	73	76	74	82	89	94	82	78	
KAUPUNGIS- TUMISASTE/ URBANISATION	Pääkaupunkiseutu/ Helsinki Metropolitan area	40	81	77	90	86	77	82	84	85	89	94	87	82	
	Isot kaupungit/Cities	52	72	71	80	84	72	64	82	87	95	95	85	79	
	Pienet kaupungit/Towns	57	73	76	82	84	76	71	80	89	94	90	85	81	
	Muu kunta/Rural area	57	67	73	82	82	73	73	82	84	92	91	85	80	
AMMATTI/ OCCUPATION	Maataloustyö/Agricultural	43	69	59	83	92	73	50	82	75	88	90	82	77	
	Tehdastyö/Industrial work	56	68	70	87	76	74	80	83	86	98	100	92	78	
	Toimistotyö/Office work	54	75	80	83	79	79	81	82	89	93	92	89	85	
	Opiskelu/Studying	51	81	80	100	,	57	68	94	82	100	,	71	65	
	Kotiäiti,-isä/Homemaker	,	50	100	,	,	67	90	76	81	75	83	79	79	
	Eläkeläinen/Pensioned	100	67	100	81	87	86	100	50	67	92	93	91	89	
VUOSI/YEAR	Työtön/Unemployed	60	73	42	63	96	66	79	88	73	81	86	81	74	
	1982-1985	58	71	73	77	80	71	71	81	83	83	86	81	76	
	1986-1989	58	70	71	77	81	70	66	80	83	86	85	80	76	
	1990-1992	53	68	72	76	81	70	67	79	84	88	86	81	76	
	1993-1995	50	65	70	73	75	67	60	78	82	86	87	79	73	
	1996-1997	50	62	67	73	79	67	64	78	81	88	89	80	74	
	1998-1999	50	63	71	72	79	67	61	76	82	86	84	78	73	
	2000	53	71	76	83	85	75	68	82	85	90	91	84	80	
2001	53	72	74	83	84	74	72	82	86	92	92	85	80		

TAULUKKO 65.A. Kahvin juonnin määrä päivässä sukupuolen ja iän mukaan (%).
 TABLE 65.A. Daily coffee consumption by sex and age (%).

	Miehet/Males							Naiset/Females						
	Ikäryhmä/Age group							Ikäryhmä/Age group						
	15-24	25-34	35-44	45-54	55-64	Total	15-24	25-34	35-44	45-54	55-64	Total	Total	
Ei yhtään/Not at all	33,3	17,0	8,9	6,2	5,5	13,1	49,6	24,3	10,9	5,6	8,4	18,8	16,2	
1-2 kupillista/1-2 cups	29,3	15,5	10,1	13,3	22,0	17,4	31,5	27,5	20,9	20,9	26,3	25,0	21,6	
3-4 kupillista/3-4 cups	18,5	29,2	31,1	33,1	37,9	30,4	11,4	31,1	36,9	40,1	42,0	32,8	31,7	
5-7 kupillista/5-7 cups	14,8	25,6	29,6	29,2	25,9	25,6	6,1	14,1	23,3	24,1	18,5	17,8	21,4	
8 kupillista tai enemmän/Eight or more	4,1	12,6	20,4	18,2	8,7	13,4	1,4	3,0	8,0	9,2	4,8	5,6	9,2	
Yhteensä/Total (%)	100,0	100,0	100,0	100,0	100,0	100,0	100,0	100,0	100,0	100,0	100,0	100,0	100,0	
Yhteensä/Total (N)	270	277	338	390	309	1584	359	305	412	444	357	1877	3461	
Puuttuvia/Missing (n)	2	2	0	0	1	5	0	1	1	1	0	3	8	

 TAULUKKO 65.B. Ei yhtään kupillista kahvia juoneiden osuus taustamuuttujien mukaan (%).
 TABLE 65.B. Proportion of respondents who drink no coffee at all by background variables (%).

		Miehet/Males							Naiset/Females						
		Ikäryhmä/Age group							Ikäryhmä/Age group						
		15-24	25-34	35-44	45-54	55-64	Total	15-24	25-34	35-44	45-54	55-64	Total	Total	
SIVILISÄÄTY/ MARITAL STATUS	Naimisissa/Married	14	14	7	6	4	7	35	25	11	6	9	13	11	
	Naimaton/Single	36	24	11	8	18	26	54	24	9	3	12	38	32	
	Eronnut/Divorced	0	20	20	6	18	12	100	25	8	7	5	8	10	
	Leski/Widowed	,	,	,	0	0	0	,	0	25	0	9	7	6	
KOULUTUS/ EDUCATION	0-9 vuotta/0-9 years	55	6	7	5	4	12	63	8	0	4	9	17	15	
	10-12 vuotta/10-12 years	29	9	11	4	6	13	52	10	4	5	10	20	17	
	13 v. tai enemmän/13+ years	26	23	8	9	7	14	38	29	15	7	6	19	17	
ASUINALUE/ LIVING AREA	Uusimaa/South-Finland	38	22	13	11	9	18	49	27	11	3	3	18	18	
	Länsi-Suomi/West-Finland	25	14	9	3	1	9	51	21	12	6	10	19	15	
	Keski-Suomi/Middle Fin.	40	17	11	6	8	16	49	34	16	7	8	21	19	
	Kaakkois-Suomi/South-East	32	20	3	2	0	9	56	22	4	0	13	16	13	
	Itä-Suomi/East-Finland	32	7	5	12	6	12	46	14	12	10	8	17	15	
	Pohjois-Suomi/North-Fin.	24	14	2	2	10	10	48	13	2	9	15	20	15	
KAUPUNGIS- TUMISASTE/ URBANISATION	Pääkaupunkiseutu/ Helsinki Metropolitan area	44	21	10	10	9	17	47	28	11	3	2	18	18	
	Isot kaupungit/Cities	33	16	10	6	5	13	38	32	14	9	10	20	17	
	Pienet kaupungit/Towns	24	22	9	3	3	11	59	23	9	6	15	22	17	
	Muu kunta/Rural area	35	11	7	7	6	13	52	15	10	5	6	16	14	
AMMATTI/ OCCUPATION	Maataloustyö/Agricultural	14	8	24	10	8	13	50	18	0	13	0	10	12	
	Tehdastyö/Industrial work	17	10	10	2	3	7	10	17	7	2	10	7	7	
	Toimistotyö/Office work	25	20	5	7	5	10	38	24	10	6	7	13	12	
	Opiskelu/Studying	37	31	20	0	,	36	55	33	27	0	,	51	45	
	Kotiäiti,-isiä/Homemaker	,	50	0	,	,	33	30	21	19	0	17	18	19	
	Eläkeläinen/Pensioned	0	0	0	6	7	6	0	25	0	0	6	5	6	
	Työtön/Unemployed	45	18	15	11	9	19	37	13	18	4	20	18	19	
VUOSI/YEAR	1982-1985	25	7	6	8	7	10	33	8	5	4	5	11	11	
	1986-1989	29	8	6	6	8	12	38	12	5	5	5	13	12	
	1990-1992	32	10	8	8	7	13	42	15	7	6	7	15	14	
	1993-1995	35	12	5	8	8	13	42	19	7	7	6	16	15	
	1996-1997	34	14	7	6	8	13	45	20	9	7	6	17	15	
	1998-1999	35	14	6	8	7	13	47	25	10	6	7	19	16	
	2000	35	14	6	9	6	13	46	26	14	8	5	19	16	
	2001	33	17	9	6	6	13	50	24	11	6	8	19	16	

TAULUKKO 66.A. Teen juonnin määrä päivässä sukupuolen ja iän mukaan (%).

TABLE 66.A. Daily tea consumption by sex and age (%).

	Miehet/Males						Naiset/Females						Total	Total
	Ikäryhmä/Age group						Ikäryhmä/Age group							
	15-24	25-34	35-44	45-54	55-64	Total	15-24	25-34	35-44	45-54	55-64	Total		
Ei yhtään/Not at all	71,9	71,1	72,8	67,9	60,5	68,8	55,7	53,4	61,4	63,7	60,8	59,5	63,7	
1-2 kupillista/1-2 cups	25,9	24,5	24,3	24,1	32,0	26,1	37,0	38,7	31,1	29,7	31,7	33,2	30,0	
3-4 kupillista/3-4 cups	2,2	2,9	1,8	5,6	5,2	3,7	6,7	5,9	4,9	5,0	5,9	5,6	4,7	
5 kupillista tai enemmän/5 or more	,0	1,4	1,2	2,3	2,3	1,5	,6	2,0	2,7	1,6	1,7	1,7	1,6	
Yhteensä/Total (%)	100,0	100,0	100,0	100,0	100,0	100,0	100,0	100,0	100,0	100,0	100,0	100,0	100,0	
Yhteensä/Total (N)	270	277	338	390	309	1584	359	305	412	444	357	1877	3461	
Puuttuvia/Missing (n)	2	2	0	0	1	5	0	1	1	1	0	3	8	

TAULUKKO 66.B. Ei yhtään teetä juoneiden osuus taustamuuttujien mukaan (%).

TABLE 66.B. Proportion of respondents who drink no tea at all by background variable

		Miehet/Males						Naiset/Females						Total	Total
		Ikäryhmä/Age group						Ikäryhmä/Age group							
		15-24	25-34	35-44	45-54	55-64	Total	15-24	25-34	35-44	45-54	55-64	Total		
SIVILISÄÄTY/ MARITAL STATUS	Naimisissa/Married	81	74	73	67	60	69	56	53	59	64	59	59	64	
	Naimaton/Single	70	64	71	65	73	69	55	53	67	57	65	57	63	
	Eronnut/Divorced	100	80	73	73	55	69	0	50	70	61	55	61	64	
	Leski/Widowed	,	,	,	75	64	67	,	100	75	73	76	76	74	
KOULUTUS/ EDUCATION	0-9 vuotta/0-9 years	79	76	83	74	65	72	78	50	67	69	65	69	70	
	10-12 vuotta/10-12 years	72	74	75	71	54	70	49	61	66	73	61	61	66	
	13 v. tai enemmän/13+ years	65	69	69	61	56	65	51	52	59	53	52	54	59	
ASUINALUE/ LIVING AREA	Uusimaa/South-Finland	67	77	72	59	53	65	50	49	62	58	62	56	60	
	Länsi-Suomi/West-Finland	70	65	78	81	74	74	60	53	60	68	60	61	67	
	Keski-Suomi/Middle Fin.	69	73	69	62	56	66	52	50	62	65	61	59	62	
	Kaakkois-Suomi/South-East	96	50	70	70	57	69	44	61	68	72	62	62	66	
	Itä-Suomi/East-Finland	79	71	68	73	50	69	62	59	67	59	67	63	65	
KAUPUNGIS- TUMISASTE/ URBANISATION	Pääkaupunkiseutu/ Helsinki Metropolitan area	71	77	68	58	51	64	52	49	59	54	61	55	59	
	Isot kaupungit/Cities	67	68	70	63	59	65	52	51	63	58	60	57	61	
	Pienet kaupungit/Towns	77	66	76	69	61	70	59	56	63	63	57	60	65	
	Muu kunta/Rural area	72	74	75	75	68	73	58	58	60	72	64	63	68	
AMMATTI/ OCCUPATION	Maataloustyö/Agricultural	71	77	65	83	69	75	0	55	50	63	60	55	67	
	Tehdastyö/Industrial work	72	73	71	71	75	72	60	67	71	76	75	72	72	
	Toimistotyö/Office work	71	71	73	64	51	66	55	51	61	60	61	59	61	
	Opiskelu/Studying	72	56	80	100	,	70	55	52	45	50	,	54	61	
	Kotiäiti,-isä/Homemaker	,	0	100	,	,	33	40	61	62	75	17	58	57	
	Eläkeläinen/Pensioned	100	67	67	74	59	63	100	50	50	52	59	57	60	
VUOSI/YEAR	Työtön/Unemployed	70	100	77	53	57	69	68	50	64	89	66	70	70	
	1982-1985	53	59	57	59	62	58	42	51	54	58	56	52	55	
	1986-1989	58	62	62	61	64	61	46	55	60	62	60	56	59	
	1990-1992	61	67	68	65	72	67	51	57	65	63	65	60	63	
	1993-1995	65	66	69	62	61	65	50	53	64	61	61	58	61	
	1996-1997	65	63	67	64	61	64	52	52	60	58	58	56	60	
	1998-1999	69	68	67	60	64	65	55	53	60	58	60	57	61	
	2000	75	72	74	65	65	70	53	52	60	62	58	58	63	
	2001	72	71	73	68	61	69	56	53	61	64	61	59	64	

TAULUKKO 67.A. Kupillisessa kahvia käytetyn sokerin määrä (palaa tai teelusikallista) sukupuolen ja iän mukaan (%).
 TABLE 67.A. Lumps or spoonfuls of sugar used in one cup of coffee by sex and age (%).

	Miehet/Males						Naiset/Females						Total	Total
	Ikäryhmä/Age group						Ikäryhmä/Age group							
	15-24	25-34	35-44	45-54	55-64	Total	15-24	25-34	35-44	45-54	55-64	Total		
Ei yhtään/None	47,7	53,4	53,1	47,3	50,3	50,3	74,2	84,7	78,6	81,0	80,5	79,7	66,3	
Yksi/One	15,3	17,5	18,1	22,2	23,2	19,5	10,3	8,7	10,2	8,9	12,7	10,1	14,4	
Kaksi/Two	29,0	24,6	23,3	21,4	18,8	23,2	11,5	5,0	8,5	7,7	5,3	7,7	14,8	
Kolme/Three	5,3	3,0	4,0	6,8	6,4	5,2	3,4	1,0	2,5	2,3	,3	2,0	3,4	
Neljä tai enemmän/Four or more	2,7	1,5	1,5	2,4	1,3	1,9	,6	,7	,2	,0	1,2	,5	1,1	
Yhteensä/Total (%)	100,0	100,0	100,0	100,0	100,0	100,0	100,0	100,0	100,0	100,0	100,0	100,0	100,0	
Yhteensä/Total (N)	262	268	326	370	298	1524	349	300	401	427	339	1816	3340	
Puuttuvia/Missing (n)	10	11	12	20	12	65	10	6	12	18	18	64	129	

 TAULUKKO 67.B. Ei yhtään sokeria kahvissa käyttäneiden osuus taustamuuttujien mukaan (%).
 TABLE 67.B. Proportion of persons who use no sugar in coffee by background variables (%).

		Miehet/Males						Naiset/Females						Total	Total
		Ikäryhmä/Age group						Ikäryhmä/Age group							
		15-24	25-34	35-44	45-54	55-64	Total	15-24	25-34	35-44	45-54	55-64	Total		
SIVILISÄÄTY/ MARITAL STATUS	Naimisissa/Married	50	56	53	51	51	52	78	83	80	80	81	81	68	
	Naimaton/Single	47	50	51	34	38	47	73	87	67	83	85	76	62	
	Eronnut/Divorced	0	20	57	40	48	43	100	100	81	85	79	83	68	
	Leski/Widowed	,	,	,	0	82	60	,	100	100	77	78	80	75	
KOULUTUS/ EDUCATION	0-9 vuotta/0-9 years	52	53	32	42	40	42	79	83	59	69	76	74	59	
	10-12 vuotta/10-12 years	44	49	53	36	58	47	68	82	76	77	80	75	61	
	13 v. tai enemmän/13+ years	51	56	58	60	63	58	79	85	81	91	90	85	74	
ASUINALUE/ LIVING AREA	Uusimaa/South-Finland	49	52	55	55	56	54	75	85	76	82	79	80	68	
	Länsi-Suomi/West-Finland	49	55	47	47	51	50	71	86	84	83	87	82	68	
	Keski-Suomi/Middle Fin.	54	48	62	49	50	53	73	82	81	80	81	79	67	
	Kaakkois-Suomi/South-East	38	70	67	45	41	50	71	83	81	78	79	78	64	
	Itä-Suomi/East-Finland	42	54	43	38	39	42	77	95	81	86	81	84	66	
KAUPUNGIS- TUMISASTE/ URBANISATION	Pääkaupunkiseutu/ Helsinki Metropolitan area	57	50	53	61	56	55	78	84	77	80	80	80	69	
	Isot kaupungit/Cities	48	58	58	42	57	52	73	83	75	91	83	81	68	
	Pienet kaupungit/Towns	40	61	59	43	48	50	74	88	79	79	83	80	66	
	Muu kunta/Rural area	49	45	44	48	44	46	74	84	81	77	77	78	64	
AMMATTI/ OCCUPATION	Maataloustyö/Agricultural	43	46	35	52	31	42	100	80	64	50	56	63	50	
	Tehdastyö/Industrial work	41	46	44	39	39	42	80	83	59	79	82	75	49	
	Toimistotyö/Office work	46	57	62	56	60	58	71	83	82	87	84	83	74	
	Opiskelu/Studying	47	56	60	,	,	49	73	88	100	50	,	76	64	
	Kotiäiti,-isä/Homemaker	,	50	0	,	,	33	100	89	71	83	83	84	83	
	Eläkeläinen/Pensioned	100	100	50	47	57	56	100	100	67	58	80	77	67	
VUOSI/YEAR	Työtön/Unemployed	63	64	50	28	18	43	74	88	55	58	84	70	57	
	1990-1992	42	38	43	40	43	41	69	73	76	72	64	71	57	
	1993-1995	45	45	44	47	44	45	66	78	78	74	66	73	60	
	1996-1997	51	48	47	48	47	48	73	76	76	78	69	75	62	
	1998-1999	50	48	47	51	51	49	74	78	80	79	72	77	64	
	2000	49	52	47	50	51	50	71	81	80	80	74	78	65	
	2001	48	53	53	47	50	50	74	85	79	81	81	80	66	

TAULUKKO 68.A. Kupillisessa teetä käytetyn sokerin määrä (palaa tai teelusikallista) sukupuolen ja iän mukaan (%).

TABLE 68.A. Lumps or spoonfuls of sugar used in one cup of tea by sex and age (%).

	Miehet/Males						Naiset/Females						Total	Total
	Ikäryhmä/Age group						Ikäryhmä/Age group							
	15-24	25-34	35-44	45-54	55-64	Total	15-24	25-34	35-44	45-54	55-64	Total		
Ei yhtään/None	58,4	64,2	68,7	71,1	66,4	66,3	56,2	74,7	74,6	77,0	79,1	72,5	69,6	
Yksi/One	10,7	13,8	13,2	10,8	14,4	12,5	17,5	15,3	11,7	12,4	12,4	13,7	13,2	
Kaksi/Two	19,5	18,3	13,2	11,6	14,8	15,1	19,8	9,0	10,0	8,7	6,5	10,7	12,7	
Kolme/Three	8,0	3,4	3,4	4,1	3,0	4,3	6,6	,7	2,0	1,2	1,5	2,4	3,2	
Neljä tai enemmän/Four or more	3,4	,4	1,5	2,4	1,3	1,8	,0	,3	1,7	,7	,6	,7	1,2	
Yhteensä/Total (%)	100,0	100,0	100,0	100,0	100,0	100,0	100,0	100,0	100,0	100,0	100,0	100,0	100,0	
Yhteensä/Total (N)	262	268	326	370	298	1524	349	300	401	427	339	1816	3340	
Puuttavia/Missing (n)	10	11	12	20	12	65	10	6	12	18	18	64	129	

TAULUKKO 68.B. Ei yhtään sokeria käyttäneiden osuus taustamuuttujien mukaan (%).

TABLE 68.B. Proportion of persons who use no sugar in tea by background variables (%).

		Miehet/Males						Naiset/Females						Total	Total
		Ikäryhmä/Age group						Ikäryhmä/Age group							
		15-24	25-34	35-44	45-54	55-64	Total	15-24	25-34	35-44	45-54	55-64	Total		
SIVILISÄÄTY/ MARITAL STATUS	Naimisissa/Married	58	66	70	73	66	69	52	75	76	77	76	75	72	
	Naimaton/Single	58	61	67	71	71	62	57	73	65	77	88	64	63	
	Eronnut/Divorced	100	60	57	58	52	57	0	100	72	77	79	77	69	
	Leski/Widowed	,	,	,	75	91	87	,	0	100	77	91	86	86	
KOULUTUS/ EDUCATION	0-9 vuotta/0-9 years	63	82	68	73	64	68	63	67	52	70	78	71	70	
	10-12 vuotta/10-12 years	61	67	69	69	60	66	52	65	69	75	74	66	66	
	13 v. tai enemmän/13+ years	49	60	68	71	75	65	57	77	79	83	87	77	72	
ASUINALUE/ LIVING AREA	Uusimaa/South-Finland	56	62	68	70	69	65	59	78	77	81	82	76	71	
	Länsi-Suomi/West-Finland	63	57	71	76	71	68	59	75	71	78	83	73	71	
	Keski-Suomi/Middle Fin.	56	65	63	68	68	64	50	77	77	79	76	73	69	
	Kaakkois-Suomi/South-East	65	65	80	80	62	71	46	72	89	75	77	73	72	
	Itä-Suomi/East-Finland	74	77	71	59	56	65	62	86	76	81	81	77	72	
	Pohjois-Suomi/North-Fin.	50	76	66	74	60	65	57	52	63	64	67	61	63	
KAUPUNGIS- TUMISASTE/ URBANISATION	Pääkaupunkiseutu/ Helsinki Metropolitan area	55	61	72	72	71	67	60	76	80	81	85	77	73	
	Isot kaupungit/Cities	47	66	63	61	62	60	52	72	69	79	83	71	66	
	Pienet kaupungit/Towns	63	68	71	70	65	67	58	74	71	75	73	70	69	
	Muu kunta/Rural area	65	62	69	79	67	69	56	76	78	75	77	73	71	
AMMATTI/ OCCUPATION	Maataloustyö/Agricultural	71	62	71	83	54	70	100	80	55	71	56	67	69	
	Tehdastyö/Industrial work	59	66	65	72	68	67	40	75	78	68	76	70	68	
	Toimistotyö/Office work	67	63	72	69	69	68	48	75	77	79	84	77	74	
	Opiskelu/Studying	56	59	80	,	,	57	58	81	82	100	,	61	59	
	Kotiäiti,-isä/Homemaker	,	0	100	,	,	33	40	71	63	83	67	67	66	
	Eläkeläinen/Pensioned	100	67	83	77	67	70	100	50	67	63	74	72	71	
	Työtön/Unemployed	68	100	58	61	50	64	63	75	55	73	87	72	68	
VUOSI/YEAR	1990-1992	53	62	70	66	72	64	59	70	74	75	70	70	67	
	1993-1995	54	64	69	68	67	64	56	70	78	73	71	70	67	
	1996-1997	56	61	67	69	67	64	58	70	77	75	70	70	67	
	1998-1999	57	65	70	70	75	68	59	73	79	79	78	74	71	
	2000	60	66	77	74	72	71	61	72	81	83	80	76	74	
	2001	58	64	69	71	66	66	56	75	75	77	79	72	70	

TAULUKKO 69.A. Suolan lisääminen ruokailtaessa sukupuolen ja iän mukaan (%).

TABLE 69.A. Adding of salt to food at the table by sex and age (%).

	Miehet/Males						Naiset/Females						Total	Total
	Ikäryhmä/Age group						Ikäryhmä/Age group							
	15-24	25-34	35-44	45-54	55-64	Total	15-24	25-34	35-44	45-54	55-64	Total		
Ei juuri koskaan/Never	64,3	69,3	69,1	67,4	65,8	67,2	75,9	75,6	77,9	77,5	78,4	77,2	72,7	
Ruoka ei maistu riittävän suolaiselta/Food is not salty enou	34,1	26,4	27,5	29,3	32,5	29,9	22,6	23,7	21,8	21,5	21,0	22,0	25,6	
Jokseenkin aina ennen maistamista/Always before tasting	1,6	4,2	3,4	3,3	1,7	2,9	1,4	,7	,3	,9	,6	,8	1,7	
Yhteensä/Total (%)	100,0	100,0	100,0	100,0	100,0	100,0	100,0	100,0	100,0	100,0	100,0	100,0	100,0	
Yhteensä/Total (N)	258	261	320	362	292	1493	349	291	390	423	334	1787	3280	
Puuttavia/Missing (n)	14	18	18	28	18	96	10	15	23	22	23	93	189	

TAULUKKO 69.B. Ei juuri koskaan suolaa lisäneiden osuus taustamuuttujien mukaan (%).

TABLE 69.B. Proportion of respondents who rarely add salt to food by background variables (%).

		Miehet/Males						Naiset/Females						Total	Total
		Ikäryhmä/Age group						Ikäryhmä/Age group							
		15-24	25-34	35-44	45-54	55-64	Total	15-24	25-34	35-44	45-54	55-64	Total		
SIVILISÄÄTY/ MARITAL STATUS	Naimisissa/Married	61	69	72	69	67	69	73	78	80	78	80	78	74	
	Naimaton/Single	64	72	59	74	67	66	76	71	72	77	81	75	71	
	Eronnut/Divorced	100	60	57	58	52	57	100	67	71	78	71	75	68	
	Leski/Widowed	,	,	,	25	55	47	,	100	75	67	74	73	67	
KOULUTUS/ EDUCATION	0-9 vuotta/0-9 years	62	47	64	60	68	63	74	42	56	70	77	72	68	
	10-12 vuotta/10-12 years	62	61	62	67	51	61	75	70	80	82	79	78	70	
	13 v. tai enemmän/13+ years	69	76	75	74	71	74	78	80	79	79	82	79	77	
ASUINALUE/ LIVING AREA	Uusimaa/South-Finland	61	68	67	70	59	65	75	79	77	83	83	80	73	
	Länsi-Suomi/West-Finland	59	64	71	58	67	64	75	68	75	80	79	76	71	
	Keski-Suomi/Middle Fin.	71	75	76	73	63	72	79	75	69	71	72	73	73	
	Kaakkois-Suomi/South-East	54	74	72	50	72	63	75	88	92	71	71	77	70	
	Itä-Suomi/East-Finland	58	54	67	74	83	69	81	81	88	81	81	83	77	
	Pohjois-Suomi/North-Fin.	74	75	58	78	69	71	73	73	84	76	87	78	75	
KAUPUNGIS- TUMISASTE/ URBANISATION	Pääkaupunkiseutu/ Helsinki area	61	76	73	78	67	71	74	78	77	83	81	79	75	
	Isot kaupungit/Cities	68	74	70	70	60	69	77	78	73	80	74	76	73	
	Pienet kaupungit/Towns	57	72	67	65	74	67	73	71	81	77	81	77	72	
	Muu kunta/Rural area	70	58	68	63	60	64	80	74	79	74	78	77	71	
AMMATTI/ OCCUPATION	Maataloustyö/Agricultural	17	62	82	65	85	68	100	70	100	62	89	80	73	
	Tehdastyö/Industrial work	68	63	64	59	63	62	70	67	77	69	71	71	64	
	Toimistotyö/Office work	54	73	77	75	70	74	75	78	79	82	83	80	78	
	Opiskelu/Studying	68	84	40	,	,	70	76	68	60	50	,	75	73	
	Kotiäiti,-isä/Homemaker	,	100	100	,	,	100	60	76	79	83	67	76	76	
	Eläkeläinen/Pensioned	100	100	33	63	60	61	0	25	67	63	77	72	67	
Työtön/Unemployed	47	36	54	61	59	53	84	100	70	68	71	75	64		
VUOSI/YEAR	1978-1981	62	54	54	57	60	57	59	64	68	68	74	67	62	
	1982-1985	59	56	55	57	60	57	62	65	70	70	72	68	63	
	1986-1989	62	58	56	56	60	58	67	68	70	72	72	70	64	
	1990-1992	62	62	60	61	60	61	71	71	73	72	76	73	67	
	1993-1995	62	64	61	62	64	63	71	74	73	74	77	74	69	
	1996-1997	70	66	63	63	67	66	76	78	78	78	80	78	72	
	1998-1999	70	65	65	64	64	66	76	77	80	76	80	78	72	
	2000	71	63	64	67	73	67	76	78	74	82	79	78	73	
2001	64	69	69	67	66	67	76	76	78	78	78	77	73		

TAULUKKO 70.A. Keitettyjen perunoiden käyttö kuluneen viikon aikana sukupuolen ja iän mukaan (%).
 TABLE 70.A. Consumption of boiled potatoes in the past week by sex and age (%).

	Miehet/Males						Naiset/Females						Total	Total
	Ikäryhmä/Age group						Ikäryhmä/Age group							
	15-24	25-34	35-44	45-54	55-64	Total	15-24	25-34	35-44	45-54	55-64	Total		
Ei kertaakaan/Never	9,3	8,7	5,6	2,8	4,6	5,9	16,5	14,1	8,8	4,8	2,8	9,1	7,6	
1-2 päivänä/1-2 days	38,1	48,9	43,0	34,9	23,9	37,5	43,4	43,8	33,8	31,9	24,8	35,1	36,2	
3-5 päivänä/3-5 days	39,3	36,2	43,3	50,1	51,1	44,6	31,7	35,5	48,9	45,7	50,4	42,9	43,7	
6-7 päivänä/6-7 days	13,3	6,2	8,0	12,1	20,3	12,0	8,4	6,6	8,5	17,6	21,9	12,9	12,5	
Yhteensä/Total (%)	100,0	100,0	100,0	100,0	100,0	100,0	100,0	100,0	100,0	100,0	100,0	100,0	100,0	
Yhteensä/Total (N)	270	276	337	387	305	1575	357	304	411	442	351	1865	3440	
Puuttuvia/Missing (n)	2	3	1	3	5	14	2	2	2	3	6	15	29	

 TAULUKKO 70.B. Päivittäin keitettyjä perunoita käyttäneiden osuus taustamuuttujien mukaan (%).
 TABLE 70.B. Proportion of persons consuming daily boiled potatoes by background variables (%).

		Miehet/Males						Naiset/Females						Total	Total
		Ikäryhmä/Age group						Ikäryhmä/Age group							
		15-24	25-34	35-44	45-54	55-64	Total	15-24	25-34	35-44	45-54	55-64	Total		
SIVILISÄÄTY/ MARITAL STATUS	Naimisissa tai avoliitossa/Married	3	5	7	13	21	12	8	8	9	19	24	15	13	
	Naimaton/Single	14	8	10	10	14	12	9	4	9	26	27	10	11	
	Eronnut/Divorced	100	0	13	6	14	10	0	0	5	9	17	10	10	
	Leski/Widowed	,	,	,	0	18	13	,	0	0	7	12	9	10	
KOULUTUS/ EDUCATION	0-9 vuotta/0-9 years	17	6	7	19	21	18	8	8	10	21	25	19	19	
	10-12 vuotta/10-12 years	17	6	9	11	25	13	12	12	4	15	26	14	13	
	13 v. tai enemmän/13+ years	3	6	7	7	13	7	4	5	10	17	13	10	9	
ASUINALUE/ LIVING AREA	Uusimaa/South-Finland	5	4	1	6	15	7	1	2	5	10	14	6	6	
	Länsi-Suomi/West-Finland	16	6	14	24	22	16	14	11	16	27	37	21	19	
	Keski-Suomi/Middle Fin.	18	11	17	12	17	15	15	8	9	15	16	13	14	
	Kaakkois-Suomi/South-East	11	5	0	7	21	10	7	0	4	10	19	10	10	
	Itä-Suomi/East-Finland	11	0	0	12	24	10	4	5	0	22	17	10	10	
KAUPUNGIS- TUMISASTE/ URBANISATION	Pääkaupunkiseutu/ Helsinki Metropolitan area	0	0	0	2	14	3	2	2	6	13	8	6	5	
	Isot kaupungit/Cities	10	11	11	9	22	12	6	4	7	16	24	12	12	
	Pienet kaupungit/Towns	22	6	9	16	16	14	11	9	11	13	16	12	13	
	Muu kunta/Rural area	16	6	9	16	29	15	12	11	9	24	32	18	17	
AMMATTI/ OCCUPATION	Maataloustyö/Agricultural	29	17	19	28	31	25	50	27	33	44	44	38	30	
	Tehdastyö/Industrial work	11	4	9	15	15	11	0	17	4	20	26	15	12	
	Toimistotyö/Office work	13	4	7	7	13	7	8	6	7	15	18	11	9	
	Opiskelu/Studying	14	13	0	0	,	13	8	3	9	0	,	8	10	
	Kotiäiti,-isiä/Homemaker	,	0	0	,	,	0	0	3	12	42	17	11	11	
	Eläkeläinen/Pensioned	0	33	0	17	27	24	0	0	17	24	24	23	24	
VUOSI/YEAR	Työtön/Unemployed	5	9	12	16	26	14	17	13	9	16	24	17	16	
	1998-1999	15	6	8	15	23	14	7	8	9	13	19	11	12	
	2000	13	8	11	15	16	13	6	7	10	13	17	11	12	
	2001	13	6	8	12	20	12	8	7	9	18	22	13	12	

TAULUKKO 71.A. Ranskalaisten perunoiden käyttö kuluneen viikon aikana sukupuolen ja iän mukaan (%).

TABLE 71.A. Consumption of fried potatoes during the past week by sex and age (%).

	Miehet/Males						Naiset/Females						Total	Total
	Ikäryhmä/Age group						Ikäryhmä/Age group							
	15-24	25-34	35-44	45-54	55-64	Total	15-24	25-34	35-44	45-54	55-64	Total		
En kertaakaan/Not at all	52,1	52,0	62,9	77,3	78,6	64,8	65,5	65,1	74,3	85,5	90,4	75,9	70,9	
1-2 päivänä/1-2 days	44,1	44,6	34,0	21,9	20,5	32,8	32,8	33,2	25,2	13,9	9,6	23,2	27,5	
3-5 päivänä/3-5 days	2,7	3,3	2,5	,9	,9	2,0	1,7	1,7	,5	,5	,0	,9	1,4	
6-7 päivänä/6-7 days	1,1	,0	,6	,0	,0	,4	,0	,0	,0	,0	,0	,0	,2	
Yhteensä/Total (%)	100,0	100,0	100,0	100,0	100,0	100,0	100,0	100,0	100,0	100,0	100,0	100,0	100,0	
Yhteensä/Total (N)	263	269	315	343	229	1419	351	298	397	380	270	1696	3115	
Puuttuvia/Missing (n)	9	10	23	47	81	170	8	8	16	65	87	184	354	

TAULUKKO 71.B. Ei kertaakaan kuluneen viikon aikana ranskalaisia perunoita käyttäneiden osuus taustamuuttujien mukaan.

TABLE 71.B. Proportion of respondents who have consumed no fried potatoes during the past week by background varia

		Miehet/Males						Naiset/Females						Total	Total
		Ikäryhmä/Age group						Ikäryhmä/Age group							
		15-24	25-34	35-44	45-54	55-64	Total	15-24	25-34	35-44	45-54	55-64	Total		
SIVIILISÄÄTY/ MARITAL STATUS	Naimisissa tai avoliitossa/Married	44	50	60	75	77	65	63	67	74	85	91	78	72	
	Naimaton/Single	53	56	74	85	88	60	66	62	74	93	86	69	65	
	Eronnut/Divorced	100	67	67	93	83	85	0	50	77	83	85	80	82	
	Leski/Widowed	,	,	,	100	80	82	,	100	75	92	92	90	88	
KOULUTUS/ EDUCATION	0-9 vuotta/0-9 years	56	50	75	83	78	74	70	70	68	83	92	82	78	
	10-12 vuotta/10-12 years	54	48	67	73	83	63	68	66	73	88	83	76	69	
	13 v. tai enemmän/13+ years	48	55	58	76	77	62	60	65	75	84	95	74	69	
ASUINALUE/ LIVING AREA	Uusimaa/South-Finland	47	42	58	80	77	61	72	59	70	81	93	74	68	
	Länsi-Suomi/West-Finland	64	51	66	65	76	64	56	69	71	83	95	74	70	
	Keski-Suomi/Middle Fin.	44	57	63	81	80	64	72	64	74	86	80	76	70	
	Kaakkois-Suomi/South-East	69	45	57	79	73	67	50	67	81	94	91	79	73	
	Itä-Suomi/East-Finland	56	67	79	75	92	74	64	77	90	91	100	85	80	
KAUPUNGIS- TUMISASTE/ URBANISATION	Pääkaupunkiseutu/ Helsinki Metropolitan area	44	44	60	82	85	63	66	57	70	85	91	72	68	
	Isot kaupungit/Cities	41	54	68	73	80	62	63	70	75	84	90	76	70	
	Pienet kaupungit/Towns	54	55	68	74	78	67	62	70	74	83	92	75	71	
	Muu kunta/Rural area	62	54	56	81	73	66	72	65	76	89	89	79	73	
AMMATTI/ OCCUPATION	Maataloustyö/Agricultural	33	64	79	68	56	65	100	90	92	92	100	93	76	
	Tehdastyö/Industrial work	54	49	63	74	78	63	70	83	67	85	71	76	66	
	Toimistotyö/Office work	39	50	59	77	75	64	60	66	74	84	92	77	72	
	Opiskelu/Studying	53	57	100	0	,	54	67	52	82	100	,	66	61	
	Kotiäiti,-isiä/Homemaker	,	0	100	,	,	33	63	65	60	78	100	66	65	
	Eläkeläinen/Pensioned	100	67	67	89	80	82	0	33	83	100	90	90	86	
VUOSI/YEAR	Työtön/Unemployed	56	70	68	94	94	76	59	50	91	78	92	79	78	
	1998-1999	52	55	63	75	82	65	58	68	75	82	90	73	69	
	2000	55	50	67	80	82	67	58	63	72	86	89	73	71	
	2001	52	52	63	77	79	65	66	65	74	86	90	76	71	

TAULUKKO 72.A. Riisin/pastan käyttö kuluneen viikon aikana sukupuolen ja iän mukaan (%).

TABLE 72.A. Consumption of rice or pasta during the past week by sex and age (%).

	Miehet/Males						Naiset/Females						Total
	Ikäryhmä/Age group						Ikäryhmä/Age group						
	15-24	25-34	35-44	45-54	55-64	Total	15-24	25-34	35-44	45-54	55-64	Total	
En kertaakaan/Not at all	24,3	19,5	24,3	30,3	36,3	26,8	17,2	13,2	17,4	25,3	30,3	20,6	23,4
1-2 päivänä/1-2 days	58,6	59,6	61,5	62,9	54,2	59,7	60,2	59,4	65,3	58,2	61,6	61,0	60,4
3-5 päivänä/3-5 days	14,8	19,1	12,0	5,7	8,3	11,7	21,8	27,1	16,9	15,7	6,4	17,6	14,9
6-7 päivänä/6-7 days	2,3	1,8	2,2	1,1	1,3	1,7	,8	,3	,5	,7	1,7	,8	1,2
Yhteensä/Total (%)	100,0	100,0	100,0	100,0	100,0	100,0	100,0	100,0	100,0	100,0	100,0	100,0	100,0
Yhteensä/Total (N)	263	272	325	353	240	1453	354	303	403	407	297	1764	3217
Puuttuvia/Missing (n)	9	7	13	37	70	136	5	3	10	38	60	116	252

TAULUKKO 72.B. Ei kertaakaan kuluneen viikon aikana pastaa/ riisiä käyttäneiden osuus taustamuuttujien mukaan (%).

TABLE 72.B. Proportion of respondents who have consumed no rice or pasta during the past week by background variables (%).

		Miehet/Males						Naiset/Females						Total
		Ikäryhmä/Age group						Ikäryhmä/Age group						
		15-24	25-34	35-44	45-54	55-64	Total	15-24	25-34	35-44	45-54	55-64	Total	
SIVILISÄÄTY/ MARITAL STATUS	Naimisissa tai avoliitossa/Married	14	15	21	25	34	24	20	13	17	23	30	21	22
	Naimaton/Single	26	32	42	39	53	32	16	12	19	32	48	18	25
	Eronnut/Divorced	100	0	0	56	50	41	0	0	19	30	21	24	30
	Leski/Widowed	,	,	,	0	30	25	,	0	0	29	26	24	24
KOULUTUS/ EDUCATION	0-9 vuotta/0-9 years	30	31	38	40	34	36	15	25	21	29	32	27	31
	10-12 vuotta/10-12 years	29	30	28	34	49	32	21	12	21	28	33	24	28
	13 v. tai enemmän/13+ years	10	12	19	21	28	18	12	12	16	21	26	16	17
ASUINALUE/ LIVING AREA	Uusimaa/South-Finland	11	8	15	22	29	17	3	5	9	21	20	12	14
	Länsi-Suomi/West-Finland	23	23	30	38	45	32	20	23	26	23	43	27	29
	Keski-Suomi/Middle Fin.	30	23	26	30	33	28	21	11	18	31	35	23	25
	Kaakkois-Suomi/South-East	43	30	26	29	36	33	19	11	19	37	26	24	28
	Itä-Suomi/East-Finland	41	14	14	36	29	28	28	9	7	32	27	20	24
KAUPUNGIS- TUMISASTE/ URBANISATION	Pääkaupunkiseutu/ Helsinki Metropolitan area	9	9	17	17	27	16	2	5	9	22	19	11	13
	Isot kaupungit/Cities	17	21	23	27	45	25	10	11	15	33	41	21	23
	Pienet kaupungit/Towns	26	24	20	35	38	29	28	26	26	25	27	26	28
	Muu kunta/Rural area	36	22	34	35	35	32	22	13	16	23	32	21	26
AMMATTI/ OCCUPATION	Maataloustyö/Agricultural	33	30	47	38	22	36	50	27	18	33	17	27	32
	Tehdastyö/Industrial work	23	24	30	34	47	31	40	42	25	25	40	31	31
	Toimistotyö/Office work	13	16	20	24	27	21	12	11	16	23	26	18	19
	Opiskelu/Studying	25	9	0	0	,	22	17	16	36	0	,	17	19
	Kotiäiti,-isä/Homemaker	,	0	100	,	,	33	20	5	23	30	20	16	16
	Eläkeläinen/Pensioned	0	67	25	36	40	39	100	50	17	30	36	35	37
VUOSI/YEAR	Työtön/Unemployed	35	27	23	56	47	37	17	13	14	44	29	26	31
	1998-1999	32	29	32	39	41	34	25	19	22	30	37	26	30
	2000	28	24	28	33	37	30	21	19	16	29	35	24	27
	2001	24	19	24	30	36	27	17	13	17	25	30	21	23

TAULUKKO 73.A. Puurojen/murojen käyttö kuluneen viikon aikana sukupuolen ja iän mukaan (%).

TABLE 73.A. Consumption of cereals (cornflakes, porridge etc.) during the past week by sex and age (%).

	Miehet/Males						Naiset/Females						Total	Total
	Ikäryhmä/Age group						Ikäryhmä/Age group							
	15-24	25-34	35-44	45-54	55-64	Total	15-24	25-34	35-44	45-54	55-64	Total		
Ei kertaakaan/Never	46,4	49,1	50,9	37,4	25,1	42,0	45,9	37,7	39,1	28,4	20,7	34,4	37,8	
1-2 päivänä/1-2 days	27,2	29,6	27,3	28,4	21,2	26,9	32,0	31,0	33,2	31,3	27,6	31,2	29,2	
3-5 päivänä/3-5 days	17,0	11,6	12,7	17,4	23,9	16,4	11,9	16,0	16,0	19,0	18,2	16,3	16,3	
6-7 päivänä/6-7 days	9,4	9,7	9,0	16,8	29,8	14,7	10,2	15,3	11,7	21,2	33,5	18,1	16,6	
Yhteensä/Total (%)	100,0	100,0	100,0	100,0	100,0	100,0	100,0	100,0	100,0	100,0	100,0	100,0	100,0	
Yhteensä/Total (N)	265	267	322	345	255	1454	353	300	394	415	319	1781	3235	
Puuttuvia/Missing (n)	7	12	16	45	55	135	6	6	19	30	38	99	234	

TAULUKKO 73.B. Päivittäin puuroja/muroja käyttäneiden osuus taustamuuttujien mukaan (%).

TABLE 73.B. Proportion of respondents who consume cereals daily by background variables (%).

		Miehet/Males						Naiset/Females						Total	Total
		Ikäryhmä/Age group						Ikäryhmä/Age group							
		15-24	25-34	35-44	45-54	55-64	Total	15-24	25-34	35-44	45-54	55-64	Total		
SIVILISÄÄTY/ MARITAL STATUS	Naimisissa tai avoliitossa/Married	6	10	10	17	31	17	12	14	10	22	37	20	18	
	Naimaton/Single	9	10	8	24	25	11	10	18	20	21	26	14	12	
	Eronnut/Divorced	0	0	7	5	12	7	0	25	14	19	23	19	15	
	Leski/Widowed	,	,	,	0	50	36	,	0	0	7	25	17	21	
KOULUTUS/ EDUCATION	0-9 vuotta/0-9 years	13	13	12	15	27	19	7	9	10	24	37	24	22	
	10-12 vuotta/10-12 years	6	8	7	18	35	13	9	12	9	20	31	16	14	
	13 v. tai enemmän/13+ years	13	11	10	17	29	14	13	16	13	20	30	17	16	
ASUINALUE/ LIVING AREA	Uusimaa/South-Finland	10	7	8	14	27	13	6	11	9	17	26	14	13	
	Länsi-Suomi/West-Finland	9	13	13	19	39	19	5	14	18	20	40	19	19	
	Keski-Suomi/Middle Fin.	10	12	9	25	23	15	17	20	11	17	28	18	17	
	Kaakkois-Suomi/South-East	14	0	4	7	19	10	7	28	11	23	43	24	17	
	Itä-Suomi/East-Finland	0	8	5	15	47	14	19	14	14	34	38	24	20	
KAUPUNGIS- TUMISASTE/ URBANISATION	Pääkaupunkiseutu/ Helsinki Metropolitan area	14	5	13	16	28	15	7	12	8	22	26	15	15	
	Isot kaupungit/Cities	11	15	8	19	24	15	15	18	10	25	35	20	18	
	Pienet kaupungit/Towns	11	6	6	12	32	13	7	22	15	16	32	17	15	
	Muu kunta/Rural area	5	10	10	21	33	15	12	11	13	23	37	19	17	
AMMATTI/ OCCUPATION	Maataloustyö/Agricultural	0	25	19	23	36	23	0	36	33	31	56	36	28	
	Tehdastyö/Industrial work	6	8	6	12	30	11	10	25	0	14	39	15	12	
	Toimistotyö/Office work	0	10	11	20	28	15	6	13	10	22	23	16	16	
	Opiskelu/Studying	11	13	0	0	,	11	11	3	45	0	,	11	11	
	Kotiäiti,-isä/Homemaker	,	0	,	,	,	0	11	27	19	27	20	23	22	
VUOSI/YEAR	Eläkeläinen/Pensioned	0	33	0	11	32	26	0	0	17	22	46	40	33	
	Työtön/Unemployed	15	0	12	19	20	14	18	13	16	22	21	19	17	
	1998-1999	10	9	12	17	32	16	7	15	16	17	31	16	16	
	2000	14	11	15	20	26	17	8	14	15	20	29	17	17	
2001	9	10	9	17	30	15	10	15	12	21	34	18	17		

TAULUKKO 74.A. Rasvaisen juuston syönti viimeksi kuluneen viikon aikana sukupuolen ja iän mukaan (%).

TABLE 74.A. Consumption of fat cheese during the past week by sex and age (%).

	Miehet/Males						Naiset/Females						Total	Total
	Ikäryhmä/Age group						Ikäryhmä/Age group							
	15-24	25-34	35-44	45-54	55-64	Total	15-24	25-34	35-44	45-54	55-64	Total		
En kertaakaan/Not at all	23,3	26,4	25,8	35,8	43,4	31,2	35,8	30,6	33,4	39,5	52,2	38,3	35,0	
1-2 päivänä/1-2 days	29,3	26,4	22,5	28,7	24,5	26,3	24,9	26,6	23,9	23,6	24,8	24,6	25,4	
3-5 päivänä/3-5 days	23,0	23,1	30,0	20,9	19,9	23,4	21,2	21,4	22,0	18,8	12,7	19,3	21,2	
6-7 päivänä/6-7 days	24,4	24,2	21,6	14,6	12,2	19,1	18,2	21,4	20,7	18,1	10,3	17,8	18,4	
Yhteensä/Total (%)	100,0	100,0	100,0	100,0	100,0	100,0	100,0	100,0	100,0	100,0	100,0	100,0	100,0	
Yhteensä/Total (N)	270	277	333	383	286	1549	358	304	410	441	339	1852	3401	
Puuttuvia/Missing (n)	2	2	5	7	24	40	1	2	3	4	18	28	68	

TAULUKKO 74.B. Päivittäin viimeksi kuluneen viikon aikana rasvaisia juustoja syöneiden osuus taustamuuttujien mukaan.

TABLE 74.B. Proportion of persons who have eaten fat cheese daily during the past week by background variables (%).

		Miehet/Males						Naiset/Females						Total	Total
		Ikäryhmä/Age group						Ikäryhmä/Age group							
		15-24	25-34	35-44	45-54	55-64	Total	15-24	25-34	35-44	45-54	55-64	Total		
SIVILISÄÄTY/ MARITAL STATUS	Naimisissa tai avoliitossa/Married	35	28	24	16	13	20	26	25	21	18	11	19	20	
	Naimaton/Single	23	16	10	11	17	18	16	11	20	23	12	16	17	
	Eronnut/Divorced	0	17	27	6	6	10	0	50	19	15	8	15	13	
	Leski/Widowed	,	,	,	50	0	8	,	100	0	20	6	12	11	
KOULUTUS/ EDUCATION	0-9 vuotta/0-9 years	21	38	15	15	13	16	14	9	13	17	13	14	15	
	10-12 vuotta/10-12 years	27	25	24	14	17	22	21	25	27	20	8	20	21	
	13 v. tai enemmän/13+ years	22	23	21	15	7	18	17	21	19	17	8	18	18	
ASUINALUE/ LIVING AREA	Uusimaa/South-Finland	15	26	18	17	13	18	15	16	17	20	10	16	17	
	Länsi-Suomi/West-Finland	23	21	29	16	12	20	19	16	25	17	11	18	19	
	Keski-Suomi/Middle Fin.	26	19	24	16	4	18	22	32	30	16	11	22	20	
	Kaakkois-Suomi/South-East	32	25	17	13	24	21	12	39	22	20	13	19	20	
	Itä-Suomi/East-Finland	37	36	27	7	19	21	23	23	10	15	4	14	17	
	Pohjois-Suomi/North-Fin.	29	31	14	13	7	19	18	16	13	22	6	16	17	
KAUPUNGIS- TUMISASTE/ URBANISATION	Pääkaupunkiseutu/ Helsinki Metropolitan area	18	23	15	16	12	17	20	16	14	18	10	16	16	
	Isot kaupungit/Cities	30	16	26	6	10	17	16	19	18	15	5	14	16	
	Pienet kaupungit/Towns	24	25	28	14	10	20	20	21	25	22	10	20	20	
	Muu kunta/Rural area	24	33	16	20	17	22	18	28	23	17	16	20	21	
AMMATTI/ OCCUPATION	Maataloustyö/Agricultural	29	42	13	21	8	22	0	9	42	19	13	20	21	
	Tehdastyö/Industrial work	39	27	26	14	18	23	20	17	25	22	5	19	22	
	Toimistotyö/Office work	21	21	21	16	11	18	23	20	19	20	13	19	19	
	Opiskelu/Studying	21	25	0	0	,	21	16	15	18	50	,	16	18	
	Kotiäiti,-isä/Homemaker	,	0	0	,	,	0	30	39	35	0	17	31	30	
	Eläkeläinen/Pensioned	0	0	0	7	14	12	0	0	17	12	5	7	9	
	Työtön/Unemployed	35	18	15	17	0	16	21	13	14	12	18	16	16	
VUOSI/YEAR	1998	23	27	23	22	17	22	20	24	28	22	18	23	23	
	1999	26	31	24	20	17	24	21	25	25	23	20	23	23	
	2000	18	19	14	16	11	15	17	21	18	16	13	17	16	
	2001	24	24	22	15	12	19	18	21	21	18	10	18	18	

TAULUKKO 75.A. Vähärasvaisen juuston syönti viimeksi kuluneen viikon aikana sukupuolen ja iän mukaan (%).

TABLE 75.A. Consumption of low fat cheese in the past week by sex and age (%).

	Miehet/Males						Naiset/Females						Total	Total
	Ikäryhmä/Age group						Ikäryhmä/Age group							
	15-24	25-34	35-44	45-54	55-64	Total	15-24	25-34	35-44	45-54	55-64	Total		
En kertaakaan/Not at all	71,1	61,4	59,8	50,1	45,8	57,1	54,2	48,4	43,2	41,3	30,4	43,4	49,6	
1-2 päivänä/1-2 days	15,9	18,8	19,5	24,3	24,8	20,9	24,9	27,0	26,1	22,7	23,0	24,6	22,9	
3-5 päivänä/3-5 days	8,9	10,5	11,4	12,8	17,8	12,3	12,6	13,5	15,1	16,6	22,4	16,0	14,3	
6-7 päivänä/6-7 days	4,1	9,4	9,3	12,8	11,5	9,7	8,4	11,2	15,6	19,5	24,2	16,0	13,1	
Yhteensä/Total (%)	100,0	100,0	100,0	100,0	100,0	100,0	100,0	100,0	100,0	100,0	100,0	100,0	100,0	
Yhteensä/Total (N)	270	277	333	383	286	1549	358	304	410	441	339	1852	3401	
Puuttuvia/Missing (n)	2	2	5	7	24	40	1	2	3	4	18	28	68	

TAULUKKO 75.B. Päivittäin vähärasvaisia juustoja syöneiden osuus taustamuuttujien mukaan (%).

TABLE 75.B. Proportion of persons who have eaten low fat cheese daily in the past week by background variables (%)

		Miehet/Males						Naiset/Females						Total	Total
		Ikäryhmä/Age group						Ikäryhmä/Age group							
		15-24	25-34	35-44	45-54	55-64	Total	15-24	25-34	35-44	45-54	55-64	Total		
SIVILISÄÄTY/ MARITAL STATUS	Naimisissa tai avoliitossa/Married	5	9	8	14	13	11	11	11	17	21	25	18	15	
	Naimaton/Single	4	10	15	5	0	7	8	10	9	10	38	10	8	
	Eronnut/Divorced	0	17	7	9	11	9	0	25	14	16	16	16	13	
	Leski/Widowed	,	,	,	0	9	8	,	0	25	13	19	17	15	
KOULUTUS/ EDUCATION	0-9 vuotta/0-9 years	9	13	0	7	8	7	5	0	13	14	17	13	10	
	10-12 vuotta/10-12 years	2	6	10	10	14	8	6	7	10	21	31	15	12	
	13 v. tai enemmän/13+ years	4	11	10	19	15	13	13	13	18	21	31	18	16	
ASUINALUE/ LIVING AREA	Uusimaa/South-Finland	4	13	16	12	10	11	10	13	17	22	18	16	14	
	Länsi-Suomi/West-Finland	2	7	3	12	14	8	5	11	16	18	28	16	12	
	Keski-Suomi/Middle Fin.	6	6	10	12	10	9	4	10	15	14	23	14	11	
	Kaakkois-Suomi/South-East	4	5	7	15	11	9	23	11	19	23	29	22	16	
	Itä-Suomi/East-Finland	11	21	14	17	19	16	8	14	17	27	26	19	18	
KAUPUNGIS- TUMISASTE/ URBANISATION	Pääkaupunkiseutu/ Helsinki Metropolitan area	7	9	17	13	10	11	8	14	15	23	15	15	13	
	Isot kaupungit/Cities	6	16	11	13	10	12	12	11	13	18	31	17	15	
	Pienet kaupungit/Towns	4	8	6	12	14	9	6	12	19	23	27	17	14	
	Muu kunta/Rural area	1	5	7	13	10	8	8	8	15	17	22	15	11	
AMMATTI/ OCCUPATION	Maataloustyö/Agricultural	0	8	13	14	25	14	50	18	8	13	25	16	15	
	Tehdastyö/Industrial work	0	8	6	8	7	7	0	8	4	20	21	13	8	
	Toimistotyö/Office work	8	12	13	16	13	14	12	13	18	21	25	19	17	
	Opiskelu/Studying	4	9	0	100	,	6	8	6	0	0	,	8	7	
	Kotiäiti,-isä/Homemaker	,	0	0	,	,	0	0	3	8	18	50	9	9	
	Eläkeläinen/Pensioned	0	0	0	13	12	11	0	0	0	16	25	22	17	
VUOSI/YEAR	Työtön/Unemployed	5	0	4	0	9	4	0	25	14	8	21	13	9	
	1998	2	4	4	5	7	4	5	6	10	13	15	10	7	
	1999	4	3	4	8	10	6	5	7	12	13	17	11	9	
	2000	2	7	8	10	11	8	7	11	14	19	22	15	12	
	2001	4	9	9	13	12	10	8	11	16	20	24	16	13	

TAULUKKO 76.A. Kanan syöminen viimeksi kuluneen viikon aikana sukupuolen ja iän mukaan (%).

TABLE 76.A. Eating of chicken dishes in the past week by sex and age (%).

	Miehet/Males						Naiset/Females						Total	Total
	Ikäryhmä/Age group						Ikäryhmä/Age group							
	15-24	25-34	35-44	45-54	55-64	Total	15-24	25-34	35-44	45-54	55-64	Total		
Ei kertaakaan/Never	32,7	31,4	27,7	29,6	25,5	29,4	35,2	24,3	22,7	20,1	20,9	24,5	26,7	
1-2 päivänä/1-2 days	61,0	58,0	65,1	65,1	66,5	63,3	56,1	62,5	64,5	68,1	68,8	64,1	63,7	
3-5 päivänä/3-5 days	5,6	10,6	6,2	4,2	7,2	6,6	8,1	13,2	12,6	11,3	10,0	11,0	9,0	
6-7 päivänä/6-7 days	,7	,0	,9	1,1	,8	,7	,6	,0	,2	,5	,3	,3	,5	
Yhteensä/Total (%)	100,0	100,0	100,0	100,0	100,0	100,0	100,0	100,0	100,0	100,0	100,0	100,0	100,0	
Yhteensä/Total (N)	269	274	321	358	263	1485	358	304	406	417	320	1805	3290	
Puuttuvia/Missing (n)	3	5	17	32	47	104	1	2	7	28	37	75	179	

TAULUKKO 76.B. Yhtenä päivänä tai useammin kanaa viimeksi kuluneen viikon aikana syöneiden osuus taustamuuttujien mukaan (%).

TABLE 76.B. Proportion of persons who have eaten chicken at least once in the past week by background variables (%).

		Miehet/Males						Naiset/Females						Total	Total
		Ikäryhmä/Age group						Ikäryhmä/Age group							
		15-24	25-34	35-44	45-54	55-64	Total	15-24	25-34	35-44	45-54	55-64	Total		
SIVILISÄÄTY/ MARITAL STATUS	Naimisissa tai avoliitossa/Married	51	73	76	72	77	73	61	79	79	82	79	78	76	
	Naimaton/Single	70	60	59	54	67	65	66	66	67	79	76	67	66	
	Eronnut/Divorced	100	50	69	70	63	67	100	100	83	72	86	80	75	
	Leski/Widowed	,	,	,	100	60	67	,	100	75	87	78	81	78	
KOULUTUS/ EDUCATION	0-9 vuotta/0-9 years	70	50	50	64	73	66	70	83	75	76	77	75	71	
	10-12 vuotta/10-12 years	67	55	65	68	71	65	61	80	73	78	82	73	69	
	13 v. tai enemmän/13+ years	67	78	81	77	80	78	67	74	79	83	78	77	77	
ASUINALUE/ LIVING AREA	Uusimaa/South-Finland	75	74	78	78	75	76	69	82	85	84	80	80	78	
	Länsi-Suomi/West-Finland	59	68	66	75	77	70	69	71	70	76	76	72	71	
	Keski-Suomi/Middle Fin.	75	72	73	72	77	74	61	79	77	83	78	76	75	
	Kaakkois-Suomi/South-East	61	70	69	71	69	68	59	67	79	78	84	75	72	
	Itä-Suomi/East-Finland	63	71	86	51	79	66	65	68	71	74	65	70	68	
	Pohjois-Suomi/North-Fin.	56	51	64	61	69	60	59	71	79	77	89	73	67	
KAUPUNGIS- TUMISASTE/ URBANISATION	Pääkaupunkiseutu/ Helsinki Metropolitan area	75	75	78	82	69	76	68	80	86	87	86	82	79	
	Isot kaupungit/Cities	65	69	77	71	83	73	66	68	78	83	86	76	75	
	Pienet kaupungit/Towns	64	64	74	70	70	69	59	79	77	72	73	71	70	
	Muu kunta/Rural area	68	67	64	64	78	67	68	75	72	80	74	74	71	
AMMATTI/ OCCUPATION	Maataloustyö/Agricultural	29	27	43	48	91	48	50	55	50	60	100	61	54	
	Tehdastyö/Industrial work	67	62	69	71	67	67	70	58	61	81	89	73	69	
	Toimistotyö/Office work	83	80	81	73	80	78	64	78	81	83	80	80	79	
	Opiskelu/Studying	68	69	50	100	,	68	66	70	40	0	,	65	66	
	Kotiäiti,-isä/Homemaker	,	100	0	,	,	67	50	79	81	63	67	74	74	
	Eläkeläinen/Pensioned	100	33	50	73	72	71	0	67	67	77	78	77	74	
VUOSI/YEAR	Työtön/Unemployed	50	55	58	53	76	59	63	88	73	69	65	69	64	
	1998	53	59	64	65	72	63	55	65	70	74	70	67	65	
	1999	52	59	68	68	72	64	59	68	69	74	72	68	66	
	2000	61	65	65	67	68	65	56	69	72	73	74	69	67	
	2001	67	69	72	70	75	71	65	76	77	80	79	75	73	

TAULUKKO 77.A. Kalan syöminen viimeksi kuluneen viikon aikana sukupuolen ja iän mukaan (%).

TABLE 77.A. Consumption of fish dishes in the past week by sex and age (%).

	Miehet/Males						Naiset/Females						Total	Total
	Ikäryhmä/Age group						Ikäryhmä/Age group							
	15-24	25-34	35-44	45-54	55-64	Total	15-24	25-34	35-44	45-54	55-64	Total		
En kertaakaan/Not at all	48,9	39,6	34,7	21,6	15,7	31,4	45,8	28,0	26,3	21,0	14,6	27,1	29,1	
1-2 päivänä/1-2 days	45,1	54,9	55,8	67,2	67,1	58,6	47,8	65,7	65,4	66,4	63,0	61,8	60,3	
3-5 päivänä/3-5 days	5,6	4,8	8,0	10,4	15,7	9,0	6,5	6,0	7,5	10,7	20,5	10,1	9,6	
6-7 päivänä/6-7 days	,4	,7	1,5	,8	1,4	1,0	,0	,3	,8	1,9	1,9	1,0	1,0	
Yhteensä/Total (%)	100,0	100,0	100,0	100,0	100,0	100,0	100,0	100,0	100,0	100,0	100,0	100,0	100,0	
Yhteensä/Total (N)	268	273	326	366	280	1513	356	300	399	428	322	1805	3318	
Puuttuvia/Missing (n)	4	6	12	24	30	76	3	6	14	17	35	75	151	

TAULUKKO 77.B. Vähintään yhtenä päivänä viimeksi kuluneen viikon aikana kalaa syöneiden osuus taustamuuttujien mukaan (%).

TABLE 77.B. Proportion of persons who have eaten fish at least once in the past week by background variables (%).

		Miehet/Males						Naiset/Females						Total	Total
		Ikäryhmä/Age group						Ikäryhmä/Age group							
		15-24	25-34	35-44	45-54	55-64	Total	15-24	25-34	35-44	45-54	55-64	Total		
SIVILISÄÄTY/ MARITAL STATUS	Naimisissa tai avoliitossa/Married	44	62	65	78	87	73	50	69	75	81	85	76	74	
	Naimaton/Single	52	59	64	81	68	58	56	80	63	74	92	64	61	
	Eronnut/Divorced	100	33	80	79	68	74	0	75	86	71	89	79	77	
	Leski/Widowed	,	,	,	100	82	86	,	100	25	77	77	73	76	
KOULUTUS/ EDUCATION	0-9 vuotta/0-9 years	53	44	56	73	84	71	43	55	61	78	84	71	71	
	10-12 vuotta/10-12 years	49	47	62	75	91	62	54	64	73	77	84	69	66	
	13 v. tai enemmän/13+ years	57	70	69	84	82	73	61	75	75	82	89	76	75	
ASUINALUE/ LIVING AREA	Uusimaa/South-Finland	56	65	66	87	77	71	53	77	75	82	86	75	73	
	Länsi-Suomi/West-Finland	50	64	62	72	85	68	56	60	74	81	81	71	69	
	Keski-Suomi/Middle Fin.	34	63	70	81	88	67	54	72	68	69	83	69	68	
	Kaakkois-Suomi/South-East	63	50	63	74	87	70	48	94	85	81	86	79	74	
	Itä-Suomi/East-Finland	42	54	64	70	94	66	65	59	80	88	90	78	73	
KAUPUNGIS- TUMISASTE/ URBANISATION	Pääkaupunkiseutu/ Helsinki Metropolitan area	58	65	64	85	74	70	58	80	73	87	93	78	75	
	Isot kaupungit/Cities	49	64	64	78	91	69	62	65	76	78	82	73	71	
	Pienet kaupungit/Towns	48	56	66	77	85	68	40	70	67	76	84	67	67	
	Muu kunta/Rural area	52	57	66	76	86	68	60	73	79	78	84	75	72	
AMMATTI/ OCCUPATION	Maataloustyö/Agricultural	43	45	75	72	100	70	50	73	83	86	86	80	74	
	Tehdastyö/Industrial work	50	55	63	73	79	65	30	42	69	74	83	67	65	
	Toimistotyö/Office work	54	68	69	83	88	75	51	71	74	79	86	75	75	
	Opiskelu/Studying	54	63	75	100	,	56	57	85	64	100	,	60	59	
	Kotiäiti,-isä/Homemaker	,	50	0	,	,	33	20	81	81	91	83	75	74	
	Eläkeläinen/Pensioned	100	33	50	67	85	79	100	25	67	83	85	82	81	
VUOSI/YEAR	Työtön/Unemployed	21	45	52	82	80	57	58	75	70	63	87	71	64	
	1998	48	58	69	80	85	69	52	63	73	79	81	70	69	
	1999	59	62	66	75	88	70	53	65	73	80	86	71	70	
	2000	52	59	63	75	85	67	50	60	72	79	85	70	69	
	2001	51	60	65	78	84	69	54	72	74	79	85	73	71	

TAULUKKO 78.A. Lihan syöminen viimeksi kuluneen viikon aikana sukupuolen ja iän mukaan (%).

TABLE 78.A. Consumption of meat dishes in the past week by sex and age (%).

	Miehet/Males						Naiset/Females						Total	Total
	Ikäryhmä/Age group						Ikäryhmä/Age group							
	15-24	25-34	35-44	45-54	55-64	Total	15-24	25-34	35-44	45-54	55-64	Total		
En kertaakaan/Not at all	4,8	5,5	6,4	6,3	8,0	6,2	17,1	14,6	13,8	15,7	13,5	15,0	11,0	
1-2 päivänä/1-2 days	32,6	37,5	46,2	48,5	42,0	42,0	43,8	46,8	53,3	49,1	50,8	48,9	45,8	
3-5 päivänä/3-5 days	49,6	49,1	41,0	39,6	42,4	43,9	36,0	34,9	29,5	31,5	31,7	32,5	37,7	
6-7 päivänä/6-7 days	13,0	8,0	6,4	5,5	7,6	7,9	3,1	3,7	3,4	3,8	4,0	3,6	5,5	
Yhteensä/Total (%)	100,0	100,0	100,0	100,0	100,0	100,0	100,0	100,0	100,0	100,0	100,0	100,0	100,0	
Yhteensä/Total (N)	270	275	327	379	288	1539	356	301	407	426	325	1815	3354	
Puuttuvia/Missing (n)	2	4	11	11	22	50	3	5	6	19	32	65	115	

TAULUKKO 78.B. Kolmena päivänä tai useammin viimeksi kuluneen viikon aikana liharuokia syöneiden osuus taustamuuttujien mukaan (%).

TABLE 78.B. Proportion of persons who have eaten meat on at least three days in the past week by background variable

		Miehet/Males						Naiset/Females						Total	Total
		Ikäryhmä/Age group						Ikäryhmä/Age group							
		15-24	25-34	35-44	45-54	55-64	Total	15-24	25-34	35-44	45-54	55-64	Total		
SIVILISÄÄTY/ MARITAL STATUS	Naimisissa tai avoliitossa/Married	73	58	48	46	53	51	37	44	36	38	39	39	44	
	Naimaton/Single	60	57	51	43	50	56	40	24	25	30	25	34	45	
	Eronnut/Divorced	100	33	40	40	29	38	0	25	23	25	19	23	29	
	Leski/Widowed	,	,	,	100	27	43	,	100	25	40	39	39	40	
KOULUTUS/ EDUCATION	0-9 vuotta/0-9 years	57	50	39	47	54	51	51	36	24	44	33	39	45	
	10-12 vuotta/10-12 years	64	58	51	47	53	55	41	42	36	35	39	38	47	
	13 v. tai enemmän/13+ years	64	57	45	42	42	49	29	38	33	29	36	33	40	
ASUINALUE/ LIVING AREA	Uusimaa/South-Finland	68	54	47	37	35	47	31	28	29	26	26	28	37	
	Länsi-Suomi/West-Finland	52	58	46	51	58	53	42	41	45	39	39	41	46	
	Keski-Suomi/Middle Fin.	54	59	49	53	50	53	42	45	36	40	35	39	46	
	Kaakkois-Suomi/South-East	64	63	28	44	62	52	30	44	29	46	39	38	45	
	Itä-Suomi/East-Finland	74	43	45	40	50	49	27	41	19	38	38	31	39	
	Pohjois-Suomi/North-Fin.	71	61	64	43	55	59	52	47	30	27	50	40	49	
KAUPUNGIS- TUMISASTE/ URBANISATION	Pääkaupunkiseutu/ Helsinki Metropolitan area	71	55	40	37	26	44	28	25	28	22	23	25	34	
	Isot kaupungit/Cities	62	49	49	42	61	51	29	35	35	30	39	33	42	
	Pienet kaupungit/Towns	69	64	43	52	53	55	44	45	35	37	27	37	46	
	Muu kunta/Rural area	53	60	55	45	57	53	49	49	32	43	47	43	48	
AMMATTI/ OCCUPATION	Maataloustyö/Agricultural	57	83	69	64	58	67	50	55	75	33	56	54	62	
	Tehdastyö/Industrial work	61	52	50	51	51	52	60	64	43	49	42	49	51	
	Toimistotyö/Office work	63	60	47	39	52	49	37	35	30	32	29	32	38	
	Opiskelu/Studying	63	50	25	0	,	60	40	21	45	100	,	39	48	
	Kotiäiti,-isä/Homemaker	,	100	0	,	,	67	30	63	40	45	17	48	48	
	Eläkeläinen/Pensioned	0	67	17	50	48	47	0	25	33	36	37	36	41	
VUOSI/YEAR	Työtön/Unemployed	65	60	32	39	48	47	16	25	30	38	53	36	41	
	1998	60	53	44	48	49	50	45	38	39	34	41	39	45	
	1999	68	57	49	54	53	56	38	45	39	37	41	40	47	
	2000	63	57	53	48	51	53	48	41	42	45	38	43	48	
	2001	63	57	47	45	50	52	39	39	33	35	36	36	43	

TAULUKKO 79.A. Lihajalosteiden (makkarat yms.) syönti viimeksi kuluneen viikon aikana sukupuolen ja iän mukaan (%).
 TABLE 79.A. Consumption of sausage dishes in the past week by sex and age (%).

	Miehet/Males						Naiset/Females						Total	Total
	Ikäryhmä/Age group						Ikäryhmä/Age group							
	15-24	25-34	35-44	45-54	55-64	Total	15-24	25-34	35-44	45-54	55-64	Total		
Ei kertaakaan/Never	16,7	13,1	10,2	10,1	12,6	12,3	39,4	26,4	22,1	27,1	29,3	28,7	21,1	
1-2 päivänä/1-2 days	36,7	40,1	40,2	38,7	35,3	38,3	38,0	41,9	45,7	41,0	37,1	40,9	39,7	
3-5 päivänä/3-5 days	29,6	29,6	29,4	30,4	33,1	30,4	17,5	22,8	23,1	21,0	23,8	21,5	25,6	
6-7 päivänä/6-7 days	17,0	17,2	20,1	20,8	19,1	19,0	5,1	8,9	9,0	11,0	9,8	8,8	13,5	
Yhteensä/Total (%)	100,0	100,0	100,0	100,0	100,0	100,0	100,0	100,0	100,0	100,0	100,0	100,0	100,0	
Yhteensä/Total (N)	270	274	333	375	278	1530	355	303	398	410	307	1773	3303	
Puuttuvia/Missing (n)	2	5	5	15	32	59	4	3	15	35	50	107	166	

 TAULUKKO 79.B. Kolmena päivänä tai useammin viimeksi kuluneen viikon aikana lihajalosteita syöneiden osuus taustamuuttujien mukaan.
 TABLE 79.B. Proportion of persons who have eaten sausage dishes on at least three days in the past week by background variables (%).

		Miehet/Males						Naiset/Females						Total	Total
		Ikäryhmä/Age group						Ikäryhmä/Age group							
		15-24	25-34	35-44	45-54	55-64	Total	15-24	25-34	35-44	45-54	55-64	Total		
SIVILISÄÄTY/ MARITAL STATUS	Naimisissa tai avoliitossa/Married	49	46	48	51	51	49	25	33	34	32	35	33	40	
	Naimaton/Single	46	48	55	50	78	50	22	30	18	28	29	24	36	
	Eronnut/Divorced	100	50	43	48	55	49	0	25	35	34	27	32	39	
	Leski/Widowed	,	,	,	100	30	50	,	0	0	33	37	32	36	
KOULUTUS/ EDUCATION	0-9 vuotta/0-9 years	42	47	64	53	57	53	22	27	19	41	31	31	42	
	10-12 vuotta/10-12 years	50	49	54	56	53	52	28	34	34	28	36	31	42	
	13 v. tai enemmän/13+ years	43	45	44	45	45	45	16	31	33	30	35	30	36	
ASUINALUE/ LIVING AREA	Uusimaa/South-Finland	47	37	45	34	44	41	11	20	27	29	30	24	32	
	Länsi-Suomi/West-Finland	36	43	45	58	48	47	28	36	29	17	28	27	36	
	Keski-Suomi/Middle Fin.	40	42	47	49	57	47	27	28	34	30	44	33	39	
	Kaakkois-Suomi/South-East	54	70	47	64	63	59	19	44	36	47	37	37	48	
	Itä-Suomi/East-Finland	84	36	59	48	63	57	23	45	38	41	42	38	46	
KAUPUNGIS- TUMISASTE/ URBANISATION	Pääkaupunkiseutu/ Helsinki Metropolitan area	53	35	37	29	43	39	14	21	21	24	31	22	30	
	Isot kaupungit/Cities	33	48	38	48	62	46	24	23	31	29	34	28	36	
	Pienet kaupungit/Towns	45	50	58	56	49	52	20	45	37	38	31	33	42	
	Muu kunta/Rural area	55	51	56	59	56	56	30	39	36	33	37	34	44	
AMMATTI/ OCCUPATION	Maataloustyö/Agricultural	57	75	63	54	91	65	50	82	67	38	33	57	62	
	Tehdastyö/Industrial work	56	52	57	53	60	55	50	17	22	45	50	37	51	
	Toimistotyö/Office work	54	41	44	44	48	44	22	29	33	30	32	30	35	
	Opiskelu/Studying	44	41	20	0	,	43	20	30	18	50	,	22	31	
	Kotiäiti,-isä/Homemaker	,	100	0	,	,	67	10	39	36	45	50	37	38	
	Eläkeläinen/Pensioned	0	67	80	68	47	53	100	0	33	35	33	33	43	
VUOSI/YEAR	Työtön/Unemployed	45	45	50	67	68	56	42	38	30	28	27	31	43	
	1998	41	48	49	52	44	47	26	33	35	34	34	33	40	
	1999	50	49	56	57	46	52	23	31	36	33	38	32	41	
	2000	43	48	49	52	46	48	21	27	36	36	30	31	39	
	2001	47	47	50	51	52	49	23	32	32	32	34	30	39	

TAULUKKO 80.A. Vihannesten käyttö tuoreena viimeksi kuluneen viikon aikana sukupuolen ja iän mukaan (%).
 TABLE 80.A. Consumption of fresh vegetables in the past week by sex and age (%).

	Miehet/Males						Naiset/Females						Total	Total
	Ikäryhmä/Age group						Ikäryhmä/Age group							
	15-24	25-34	35-44	45-54	55-64	Total	15-24	25-34	35-44	45-54	55-64	Total		
En kertaakaan/Not at all	21,1	10,9	8,5	5,9	6,2	10,1	10,0	4,6	3,9	2,3	1,5	4,4	7,0	
1-2 päivänä/1-2 days	33,3	29,5	29,3	26,3	24,3	28,4	28,7	24,5	20,9	16,1	16,7	21,1	24,4	
3-5 päivänä/3-5 days	28,5	35,3	41,1	37,5	37,3	36,3	32,9	33,4	32,2	30,0	27,3	31,1	33,4	
6-7 päivänä/6-7 days	17,0	24,4	21,1	30,3	32,2	25,2	28,4	37,4	43,0	51,6	54,5	43,4	35,2	
Yhteensä/Total (%)	100,0	100,0	100,0	100,0	100,0	100,0	100,0	100,0	100,0	100,0	100,0	100,0	100,0	
Yhteensä/Total (N)	270	275	331	373	276	1525	359	302	407	434	341	1843	3368	
Puuttuvia/Missing (n)	2	4	7	17	34	64	0	4	6	11	16	37	101	

TAULUKKO 80.B. Päivittäin viimeksi kuluneen viikon aikana tuoreita vihanneksia käyttäneiden osuus taustamuuttujien mukaan (%).
 TABLES 80.B. Proportion of persons who have consumed fresh vegetables daily during the past week by background variables (%).

		Miehet/Males						Naiset/Females						Total	
		Ikäryhmä/Age group						Ikäryhmä/Age group							
		15-24	25-34	35-44	45-54	55-64	Total	15-24	25-34	35-44	45-54	55-64	Total		
SIVILISÄÄTY/ MARITAL STATUS	Naimisissa tai avoliitossa/Married	14	26	23	33	34	29	29	38	44	53	60	48	39	
	Naimaton/Single	17	20	15	21	18	17	28	35	34	53	48	33	25	
	Eronnut/Divorced	0	33	21	20	27	23	0	75	46	43	41	44	37	
	Leski/Widowed	,	,	,	0	20	18	,	100	25	57	39	44	39	
KOULUTUS/ EDUCATION	0-9 vuotta/0-9 years	13	19	4	22	25	20	27	18	21	40	47	38	30	
	10-12 vuotta/10-12 years	20	14	18	29	37	23	25	31	37	56	59	42	32	
	13 v. tai enemmän/13+ years	14	31	26	38	40	30	33	40	47	55	64	47	40	
ASUINALUE/ LIVING AREA	Uusimaa/South-Finland	26	34	24	39	40	33	34	36	41	55	57	45	39	
	Länsi-Suomi/West-Finland	14	24	19	27	28	23	27	47	55	58	64	50	38	
	Keski-Suomi/Middle Fin.	14	29	32	30	22	26	33	37	45	48	42	42	35	
	Kaakkois-Suomi/South-East	18	10	11	28	35	23	22	28	31	50	67	45	34	
	Itä-Suomi/East-Finland	5	14	14	30	44	23	27	41	43	48	38	40	33	
KAUPUNGIS- TUMISASTE/ URBANISATION	Pääkaupunkiseutu/ Helsinki Metropolitan area	27	35	25	40	49	35	35	38	41	58	59	46	41	
	Isot kaupungit/Cities	14	34	28	32	30	28	30	38	47	61	49	45	38	
	Pienet kaupungit/Towns	15	11	20	23	27	20	22	30	40	50	53	39	30	
	Muu kunta/Rural area	16	19	15	31	27	22	29	42	43	45	57	44	34	
	AMMATTI/ OCCUPATION	Maataloustyö/Agricultural	14	25	33	30	8	24	0	64	50	38	38	45	33
Tehdastyö/Industrial work		17	18	16	29	26	22	10	17	35	53	39	38	25	
Toimistotyö/Office work		17	28	25	33	41	30	30	35	45	53	63	47	41	
Opiskelu/Studying		18	34	20	100	,	21	29	55	36	50	,	32	27	
Kotiäiti,-isä/Homemaker		,	0	0	,	,	0	10	37	42	45	50	37	36	
Eläkeläinen/Pensioned		0	0	50	18	33	29	0	0	33	46	54	51	41	
VUOSI/YEAR	Työtön/Unemployed	10	27	12	22	27	19	42	50	27	42	41	39	30	
	1978-1981	12	17	18	13	13	15	20	24	25	18	19	21	18	
	1982-1985	17	21	25	18	14	20	23	33	33	27	23	28	24	
	1986-1989	18	22	24	23	19	21	26	35	37	32	24	31	27	
	1990-1992	21	23	30	26	20	24	28	37	41	41	29	36	30	
	1993-1995	22	26	30	28	24	26	30	37	43	44	34	38	33	
	1996-1997	22	23	30	32	26	27	32	34	43	47	39	40	34	
	1998-1999	19	20	31	37	41	30	29	40	50	55	55	46	38	
	2000	18	17	27	32	32	26	29	40	46	51	47	43	36	
2001	17	24	21	30	32	25	28	37	43	52	55	43	35		

TAULUKKO 81.A. Keitettyjen vihannesten käyttö viimeksi kuluneen viikon aikana sukupuolen ja iän mukaan (%).
 TABLE 81.A. Consumption of boiled vegetables in the past week by sex and age (%).

	Miehet/Males						Naiset/Females						Total	Total
	Ikäryhmä/Age group						Ikäryhmä/Age group							
	15-24	25-34	35-44	45-54	55-64	Total	15-24	25-34	35-44	45-54	55-64	Total		
En kertaakaan/Not at all	43,7	31,2	24,1	22,6	17,7	27,5	39,2	18,8	15,2	12,4	6,5	18,3	22,4	
1-2 päivänä/1-2 days	36,6	40,6	51,3	47,7	46,5	44,9	37,0	42,4	43,7	42,8	39,8	41,3	42,9	
3-5 päivänä/3-5 days	14,2	21,7	20,3	23,4	27,2	21,4	14,8	29,6	28,7	29,0	35,1	27,3	24,7	
6-7 päivänä/6-7 days	5,6	6,5	4,4	6,3	8,7	6,2	9,0	9,2	12,3	15,9	18,6	13,1	10,0	
Yhteensä/Total (%)	100,0	100,0	100,0	100,0	100,0	100,0	100,0	100,0	100,0	100,0	100,0	100,0	100,0	
Yhteensä/Total (N)	268	276	320	363	254	1481	357	304	407	428	322	1818	3299	
Puuttuvia/Missing (n)	4	3	18	27	56	108	2	2	6	17	35	62	170	

 TAULUKKO 81.B. Päivittäin keitettyjä vihanneksia käyttäneiden osuus taustamuuttujien mukaan (%).
 TABLE 81.B. Proportion of persons who have consumed boiled vegetables daily by background variables (%).

	Miehet/Males						Naiset/Females						Total	Total
	Ikäryhmä/Age group						Ikäryhmä/Age group							
	15-24	25-34	35-44	45-54	55-64	Total	15-24	25-34	35-44	45-54	55-64	Total		
SIVILISÄÄTY/ MARITAL STATUS	Naimisissa tai avoliitossa/Married	6	7	3	6	9	6	7	10	11	15	20	13	10
	Naimaton/Single	6	5	8	6	19	6	10	6	15	14	25	11	9
	Eronnut/Divorced	0	17	0	7	5	6	0	50	22	17	9	17	13
	Leski/Widowed	,	,	,	0	0	0	,	0	0	29	17	18	16
KOULUTUS/ EDUCATION	0-9 vuotta/0-9 years	4	6	0	4	9	5	5	0	7	14	14	11	9
	10-12 vuotta/10-12 years	8	6	6	6	11	7	10	8	11	16	23	13	10
	13 v. tai enemmän/13+ years	3	7	4	9	4	6	10	10	13	17	21	14	10
ASUINALUE/ LIVING AREA	Uusimaa/South-Finland	10	8	5	11	9	9	16	7	13	17	19	14	12
	Länsi-Suomi/West-Finland	5	6	4	3	5	4	5	10	17	14	21	13	9
	Keski-Suomi/Middle Fin.	3	11	9	8	7	8	9	15	14	15	12	13	11
	Kaakkois-Suomi/South-East	4	5	0	7	15	7	4	11	4	10	25	12	9
	Itä-Suomi/East-Finland	11	0	5	0	0	3	12	9	10	14	18	12	8
	Pohjois-Suomi/North-Fin.	2	0	0	4	15	4	6	3	5	25	16	11	8
KAUPUNGIS- TUMISASTE/ URBANISATION	Pääkaupunkiseutu/ Helsinki Metropolitan area	9	9	5	10	9	8	18	7	10	19	18	14	11
	Isot kaupungit/Cities	6	11	6	5	6	7	9	14	13	21	15	14	11
	Pienet kaupungit/Towns	3	0	3	8	8	5	7	5	10	18	23	12	9
	Muu kunta/Rural area	6	6	4	3	12	6	6	11	16	11	19	13	10
AMMATTI/ OCCUPATION	Maataloustyö/Agricultural	0	0	7	0	0	1	0	18	9	19	25	17	8
	Tehdastyö/Industrial work	6	6	5	4	7	5	10	8	7	28	0	14	7
	Toimistotyö/Office work	13	6	4	8	7	6	11	8	12	15	19	13	11
	Opiskelu/Studying	5	9	0	0	,	6	9	15	22	0	,	10	8
	Kotiäiti,-isä/Homemaker	,	0	0	,	,	0	0	8	12	9	20	9	9
	Eläkeläinen/Pensioned	0	0	0	7	8	8	0	0	17	17	22	20	15
	Työtön/Unemployed	5	18	4	13	16	10	11	0	10	12	12	10	10
VUOSI/YEAR	1998	2	3	4	8	7	5	3	7	11	12	12	9	7
	1999	2	2	4	5	6	4	6	5	10	14	14	10	7
	2000	3	1	4	7	11	5	6	10	14	17	20	13	10
	2001	6	7	4	6	9	6	9	9	12	16	19	13	10

TAULUKKO 82.A. Hedelmien/marjojen syöminen kuluneen viikon aikana (%).

TABLE 82.A. Consumption of fruits and berries in the past week by sex and age (%).

	Miehet/Males						Naiset/Females						Total	Total
	Ikäryhmä/Age group						Ikäryhmä/Age group							
	15-24	25-34	35-44	45-54	55-64	Total	15-24	25-34	35-44	45-54	55-64	Total		
Ei kertaakaan/Never	23,2	25,0	24,9	15,0	8,7	19,2	12,6	8,6	9,4	4,4	4,1	7,7	12,9	
1-2 päivänä/1-2 days	42,3	42,8	39,9	34,3	34,4	38,5	37,7	30,0	28,3	23,8	17,5	27,4	32,4	
3-5 päivänä/3-5 days	24,3	24,6	23,4	26,3	29,5	25,6	29,1	34,0	34,2	26,6	23,3	29,4	27,7	
6-7 päivänä/6-7 days	10,1	7,6	11,7	24,4	27,4	16,7	20,7	27,4	28,1	45,1	55,1	35,6	27,0	
Yhteensä/Total (%)	100,0	100,0	100,0	100,0	100,0	100,0	100,0	100,0	100,0	100,0	100,0	100,0	100,0	
Yhteensä/Total (N)	267	276	333	373	288	1537	358	303	406	432	343	1842	3379	
Puuttuvia/Missing (n)	5	3	5	17	22	52	1	3	7	13	14	38	90	

TAULUKKO 82.B. Niiden osuus, jotka ovat syöneet päivittäin hedelmiä/marjoja, taustamuuttujien mukaan (%).

TABLE 82.B. Proportion of persons who have eaten fruits and/or berries daily (%).

	Miehet/Males						Naiset/Females						Total	Total
	Ikäryhmä/Age group						Ikäryhmä/Age group							
	15-24	25-34	35-44	45-54	55-64	Total	15-24	25-34	35-44	45-54	55-64	Total		
SIVILISÄÄTY/ MARITAL STATUS	Naimisissa tai avoliitossa/Married	5	9	11	26	29	19	20	29	27	48	58	39	30
	Naimaton/Single	10	6	13	24	21	12	21	24	30	42	69	27	19
	Eronnut/Divorced	0	0	13	13	17	13	0	0	39	38	29	34	26
	Leski/Widowed	,	,	,	0	18	17	,	100	0	15	52	39	35
KOULUTUS/ EDUCATION	0-9 vuotta/0-9 years	13	0	3	16	28	18	19	9	29	44	50	39	29
	10-12 vuotta/10-12 years	11	7	8	23	27	14	20	27	22	40	57	33	23
	13 v. tai enemmän/13+ years	6	9	16	32	30	18	23	29	30	51	62	36	29
ASUINALUE/ LIVING AREA	Uusimaa/South-Finland	14	6	10	22	27	16	20	28	24	43	56	34	26
	Länsi-Suomi/West-Finland	7	7	11	20	25	15	16	33	26	42	62	35	26
	Keski-Suomi/Middle Fin.	5	6	13	26	22	15	22	29	30	49	47	37	27
	Kaakkois-Suomi/South-East	19	10	21	27	30	23	35	35	29	58	58	46	34
	Itä-Suomi/East-Finland	11	21	5	30	39	22	12	23	43	44	57	37	31
KAUPUNGIS- TUMISASTE/ URBANISATION	Pääkaupunkiseutu/ Helsinki Metropolitan area	11	4	13	27	30	17	23	31	27	47	59	37	28
	Isot kaupungit/Cities	11	12	14	29	22	18	22	24	27	50	52	35	27
	Pienet kaupungit/Towns	9	8	11	16	27	15	17	31	28	40	53	33	25
	Muu kunta/Rural area	9	6	10	28	30	17	22	25	30	45	57	37	28
AMMATTI/ OCCUPATION	Maataloustyö/Agricultural	0	17	19	21	8	16	0	36	33	47	75	44	27
	Tehdastyö/Industrial work	3	7	7	21	23	13	10	42	21	39	39	32	17
	Toimistotyö/Office work	8	7	15	27	30	19	19	27	30	46	55	37	30
	Opiskelu/Studying	13	9	25	0	,	13	22	25	27	0	,	22	18
	Kotiäiti,-isä/Homemaker	,	0	0	,	,	0	30	24	27	67	50	33	32
	Eläkeläinen/Pensioned	0	33	0	28	31	29	0	0	0	43	57	51	41
	Työtön/Unemployed	5	0	12	22	30	15	16	50	20	33	55	36	26
VUOSI/YEAR	1998	4	13	15	24	29	17	17	27	34	45	45	34	26
	1999	9	13	18	24	32	19	22	26	35	42	45	34	27
	2000	11	8	16	22	29	18	22	31	34	44	51	36	28
	2001	10	8	12	24	27	17	21	27	28	45	55	36	27

TAULUKKO 83.A. Miten usein syönyt kuluneen viikon aikana makeita leivonnaisia (%).

TABLE 83.A. Consumption of sweet pastries or equivalent (cakes, cookies, etc.) in the past week (%).

	Miehet/Males						Naiset/Females						Total	Total
	Ikäryhmä/Age group						Ikäryhmä/Age group							
	15-24	25-34	35-44	45-54	55-64	Total	15-24	25-34	35-44	45-54	55-64	Total		
En kertaakaan/Not at all	24,3	28,0	29,6	33,3	35,8	30,4	28,3	21,7	23,2	26,3	26,2	25,2	27,6	
1-2 päivänä/1-2 days	52,2	50,2	47,4	45,2	39,1	46,7	52,9	49,7	47,3	44,1	51,2	48,7	47,8	
3-5 päivänä/3-5 days	18,3	16,4	17,2	15,6	20,4	17,4	14,8	22,0	22,2	23,5	15,4	19,8	18,7	
6-7 päivänä/6-7 days	5,2	5,5	5,7	5,9	4,7	5,5	3,9	6,6	7,3	6,1	7,2	6,2	5,9	
Yhteensä/Total (%)	100,0	100,0	100,0	100,0	100,0	100,0	100,0	100,0	100,0	100,0	100,0	100,0	100,0	
Yhteensä/Total (N)	268	275	331	372	274	1520	357	304	410	429	332	1832	3352	
Puuttuvia/Missing (n)	4	4	7	18	36	69	2	2	3	16	25	48	117	

TAULUKKO 83.B. Niiden osuus, jotka syövät makeita leivonnaisia päivittäin (%).

TABLE 83.B. Proportion of persons who eat sweet pastries daily (%).

		Miehet/Males						Naiset/Females						Total	Total
		Ikäryhmä/Age group						Ikäryhmä/Age group							
		15-24	25-34	35-44	45-54	55-64	Total	15-24	25-34	35-44	45-54	55-64	Total		
SIVILISÄÄTY/ MARITAL STATUS	Naimisissa tai avoliitossa/Married	3	6	6	7	5	6	4	8	7	6	7	7	6	
	Naimaton/Single	6	5	7	3	6	6	4	5	7	6	4	5	5	
	Eronnut/Divorced	0	0	0	0	0	0	0	0	11	6	6	7	5	
	Leski/Widowed	,	,	,	0	0	0	,	0	0	0	7	4	3	
KOULUTUS/ EDUCATION	0-9 vuotta/0-9 years	11	6	4	8	7	8	4	0	0	9	8	7	7	
	10-12 vuotta/10-12 years	3	7	7	7	1	5	4	7	9	7	7	6	6	
	13 v. tai enemmän/13+ years	4	4	5	3	4	4	4	7	8	3	6	6	5	
ASUINALUE/ LIVING AREA	Uusimaa/South-Finland	7	6	3	2	4	4	3	1	5	3	2	3	3	
	Länsi-Suomi/West-Finland	5	7	8	12	7	8	4	15	10	9	9	9	9	
	Keski-Suomi/Middle Fin.	8	2	6	3	0	4	2	3	9	3	6	5	4	
	Kaakkois-Suomi/South-East	0	15	4	7	3	5	0	6	4	8	17	8	7	
	Itä-Suomi/East-Finland	0	0	0	10	20	6	8	9	10	5	0	7	6	
	Pohjois-Suomi/North-Fin.	5	6	12	4	4	6	8	10	5	12	10	9	7	
KAUPUNGIS- TUMISASTE/ URBANISATION	Pääkaupunkiseutu/ Helsinki Metropolitan area	11	2	3	3	5	5	5	1	6	3	3	3	4	
	Isot kaupungit/Cities	3	4	4	6	2	4	6	6	5	7	5	6	5	
	Pienet kaupungit/Towns	4	5	5	7	2	5	3	11	5	6	8	6	6	
	Muu kunta/Rural area	5	10	9	6	10	8	3	9	12	7	10	8	8	
AMMATTI/ OCCUPATION	Maataloustyö/Agricultural	0	17	40	19	8	19	50	27	17	13	13	18	19	
	Tehdastyö/Industrial work	6	5	6	7	4	6	0	8	0	8	5	5	5	
	Toimistotyö/Office work	8	4	4	4	4	4	2	4	7	4	3	4	4	
	Opiskelu/Studying	4	6	0	0	,	5	5	9	18	0	,	6	5	
	Kotiäiti,-isä/Homemaker	,	0	0	,	,	0	0	11	19	20	0	12	12	
	Eläkeläinen/Pensioned	0	33	0	10	7	8	0	0	0	8	6	6	7	
	Työtön/Unemployed	10	0	0	0	0	2	0	25	5	12	25	13	8	
VUOSI/YEAR	1998	3	6	6	5	6	5	2	6	7	9	8	6	6	
	1999	5	5	7	7	5	6	4	5	8	5	9	6	6	
	2000	5	5	7	5	6	5	3	6	8	10	8	7	6	
	2001	5	5	6	6	5	5	4	7	7	6	7	6	6	

TAULUKKO 84.A. Miten usein syönyt jäätelöä kuluneen viikon aikana sukupuolen ja iän mukaan (%).

TABLE 84.A. Consumption of ice cream in the past week by sex and age (%).

	Miehet/Males						Naiset/Females						Total	Total
	Ikäryhmä/Age group						Ikäryhmä/Age group							
	15-24	25-34	35-44	45-54	55-64	Total	15-24	25-34	35-44	45-54	55-64	Total		
Ei kertaakaan/Never	32,3	44,5	48,5	54,3	57,2	47,8	34,5	34,5	44,9	51,3	62,1	45,5	46,6	
1-2 päivänä/1-2 days	52,8	46,4	44,9	40,9	37,1	44,2	50,4	55,9	46,1	40,9	34,7	45,4	44,9	
3-5 päivänä/3-5 days	11,5	7,7	6,6	4,3	4,5	6,8	14,2	8,9	8,1	6,4	2,9	8,1	7,5	
6-7 päivänä/6-7 days	3,3	1,5	,0	,5	1,1	1,2	,8	,7	1,0	1,4	,3	,9	1,0	
Yhteensä/Total (%)	100,0	100,0	100,0	100,0	100,0	100,0	100,0	100,0	100,0	100,0	100,0	100,0	100,0	
Yhteensä/Total (N)	269	274	332	372	264	1511	359	304	408	425	311	1807	3318	
Puuttuvia/Missing (n)	3	5	6	18	46	78	0	2	5	20	46	73	151	

TAULUKKO 84.B. Niiden osuus, jotka syövät jäätelöä vähintään kolme kertaa viikossa, taustamuuttujien mukaan (%).

TABLES 84.B. Proportion of persons who have eaten ice cream at least 3 times a week by background variables (%)

		Miehet/Males						Naiset/Females						Total	Total
		Ikäryhmä/Age group						Ikäryhmä/Age group							
		15-24	25-34	35-44	45-54	55-64	Total	15-24	25-34	35-44	45-54	55-64	Total		
SIVILISÄÄTY/ MARITAL STATUS	Naimisissa tai avoliitossa/Married	16	11	7	5	6	7	11	10	10	6	4	8	7	
	Naimaton/Single	15	5	7	5	6	11	17	9	7	26	0	14	12	
	Eronnut/Divorced	0	17	0	4	0	4	0	0	8	6	0	5	4	
	Leski/Widowed	,	,	,	0	10	8	,	0	0	7	0	2	3	
KOULUTUS/ EDUCATION	0-9 vuotta/0-9 years	17	25	4	4	3	7	23	17	13	8	1	9	8	
	10-12 vuotta/10-12 years	14	9	8	1	8	8	13	10	9	8	4	10	9	
	13 v. tai enemmän/13+ years	14	7	6	8	8	8	13	9	9	8	6	9	9	
ASUINALUE/ LIVING AREA	Uusimaa/South-Finland	12	8	3	3	6	6	22	10	9	12	6	11	9	
	Länsi-Suomi/West-Finland	11	8	10	13	6	10	16	12	14	8	4	11	11	
	Keski-Suomi/Middle Fin.	17	11	7	1	2	8	10	8	10	7	2	8	8	
	Kaakkois-Suomi/South-East	11	5	4	2	9	6	15	6	4	5	0	5	6	
	Itä-Suomi/East-Finland	26	0	5	7	7	9	0	5	7	8	0	5	6	
KAUPUNGIS- TUMISASTE/ URBANISATION	Pääkaupunkiseutu/ Helsinki Metropolitan area	13	7	2	5	5	6	20	11	8	11	5	11	9	
	Isot kaupungit/Cities	13	14	4	6	6	9	7	10	7	10	3	7	8	
	Pienet kaupungit/Towns	12	6	6	6	6	7	21	6	8	9	4	10	9	
	Muu kunta/Rural area	20	8	11	3	6	9	13	11	12	5	2	8	9	
AMMATTI/ OCCUPATION	Maataloustyö/Agricultural	0	27	0	0	9	6	100	0	33	6	0	15	9	
	Tehdastyö/Industrial work	6	10	9	3	6	7	20	0	11	6	0	7	7	
	Toimistotyö/Office work	17	8	7	5	9	7	11	10	7	7	4	8	7	
	Opiskelu/Studying	19	0	0	100	,	16	15	6	9	0	,	14	15	
	Kotiäiti,-isä/Homemaker	,	0	0	,	,	0	10	13	28	11	17	17	16	
	Eläkeläinen/Pensioned	0	33	0	10	3	5	0	0	17	8	3	4	5	
VUOSI/YEAR	Työtön/Unemployed	0	18	4	6	5	5	11	25	5	7	3	7	6	
	1998	21	13	8	7	5	11	21	16	12	7	7	13	12	
	1999	26	15	11	8	4	13	23	18	17	12	6	16	15	
	2000	14	11	7	7	3	8	17	11	10	5	4	9	9	
	2001	15	9	7	5	6	8	15	10	9	8	3	9	9	

TAULUKKO 85.A. Makeisten syöminen kuluneen viikon aikana sukupuolen ja iän mukaan (%).

TABLE 85.A. Consumption of sweets in the past week by sex and age (%).

	Miehet/Males						Naiset/Females						Total	Total
	Ikäryhmä/Age group						Ikäryhmä/Age group							
	15-24	25-34	35-44	45-54	55-64	Total	15-24	25-34	35-44	45-54	55-64	Total		
En kertaakaan/Not at all	15,2	19,3	28,5	37,0	50,8	30,4	10,3	16,5	22,5	33,9	49,7	26,4	28,2	
1-2 päivänä/1-2 days	53,3	51,3	48,9	46,8	39,1	47,9	51,7	47,9	53,2	47,2	39,2	48,2	48,1	
3-5 päivänä/3-5 days	25,2	23,6	16,2	13,0	7,8	16,9	29,9	29,7	20,6	14,5	8,8	20,5	18,9	
6-7 päivänä/6-7 days	6,3	5,8	6,3	3,2	2,3	4,8	8,1	5,9	3,7	4,4	2,3	4,9	4,8	
Yhteensä/Total (%)	100,0	100,0	100,0	100,0	100,0	100,0	100,0	100,0	100,0	100,0	100,0	100,0	100,0	
Yhteensä/Total (N)	270	275	333	376	258	1512	358	303	408	428	306	1803	3315	
Puuttuvia/Missing (n)	2	4	5	14	52	77	1	3	5	17	51	77	154	

TAULUKKO 85.B. Ei lainkaan makeisia kuluneen viikon aikana syöneiden osuus taustamuuttujien mukaan (%).

TABLE 85.B. Proportion of persons who have consumed no sweets in the past week by background variables (%).

		Miehet/Males						Naiset/Females						Total	Total
		Ikäryhmä/Age group						Ikäryhmä/Age group							
		15-24	25-34	35-44	45-54	55-64	Total	15-24	25-34	35-44	45-54	55-64	Total		
SIVILISÄÄTY/ MARITAL STATUS	Naimisissa tai avoliitossa/Married	11	16	24	34	47	30	8	13	20	32	50	27	28	
	Naimaton/Single	16	25	38	56	67	26	11	23	29	39	54	19	23	
	Eronnut/Divorced	0	50	53	43	81	52	0	0	32	39	44	37	43	
	Leski/Widowed	,	,	,	50	75	70	,	100	50	31	52	47	51	
KOULUTUS/ EDUCATION	0-9 vuotta/0-9 years	6	31	37	48	50	40	14	36	24	42	55	39	39	
	10-12 vuotta/10-12 years	20	20	29	37	55	30	9	8	23	33	48	24	27	
	13 v. tai enemmän/13+ years	13	18	26	29	50	26	10	17	22	29	45	23	24	
ASUINALUE/ LIVING AREA	Uusimaa/South-Finland	11	17	29	40	54	31	8	13	17	30	55	24	27	
	Länsi-Suomi/West-Finland	11	18	24	32	56	29	14	19	27	32	49	28	28	
	Keski-Suomi/Middle Fin.	20	29	30	39	58	34	6	21	21	32	38	24	28	
	Kaakkois-Suomi/South-East	29	25	38	34	40	34	11	22	30	37	48	32	33	
	Itä-Suomi/East-Finland	5	14	32	41	43	30	19	9	26	49	64	34	32	
KAUPUNGIS- TUMISASTE/ URBANISATION	Pääkaupunkiseutu/ Helsinki Metropolitan area	11	19	32	37	59	33	10	10	15	33	53	23	27	
	Isot kaupungit/Cities	16	20	25	28	60	28	13	17	19	26	42	23	25	
	Pienet kaupungit/Towns	18	23	30	33	46	31	7	20	23	28	52	25	27	
	Muu kunta/Rural area	15	15	28	47	43	30	12	20	30	43	52	32	31	
AMMATTI/ OCCUPATION	Maataloustyö/Agricultural	0	17	20	41	10	24	0	18	33	38	86	38	29	
	Tehdastyö/Industrial work	28	18	28	43	47	32	0	33	29	41	47	33	33	
	Toimistotyö/Office work	8	20	26	29	56	29	8	14	18	31	43	24	26	
	Opiskelu/Studying	14	19	25	0	,	15	10	21	45	50	,	13	14	
	Kotiäiti,-isä/Homemaker	,	0	0	,	,	0	0	13	32	11	40	18	18	
	Eläkeläinen/Pensioned	0	67	20	41	51	48	0	50	17	54	49	48	48	
	Työtön/Unemployed	15	27	42	56	62	42	26	13	55	38	70	47	44	
VUOSI/YEAR	1998	22	26	35	44	50	35	21	18	24	44	54	31	33	
	1999	16	19	24	46	58	32	17	16	24	36	47	27	29	
	2000	16	25	31	41	57	34	13	23	26	34	49	29	31	
	2001	15	19	29	37	51	30	10	17	23	34	50	26	28	

TAULUKKO 86.A. Virvoitusjuomien käyttö kuluneen viikon aikana sukupuolen ja iän mukaan (%).

TABLE 86.A. Consumption of sweet soft drinks in the past week by sex and age (%).

	Miehet/Males						Naiset/Females						Total	Total
	Ikäryhmä/Age group						Ikäryhmä/Age group							
	15-24	25-34	35-44	45-54	55-64	Total	15-24	25-34	35-44	45-54	55-64	Total		
En kertaakaan/Not at all	11,5	18,5	33,8	40,1	46,7	30,8	32,3	41,4	52,1	63,7	72,3	52,6	42,6	
1-2 päivänä/1-2 days	44,8	50,4	43,1	40,1	35,6	42,7	48,0	37,4	36,6	27,6	20,6	34,1	38,0	
3-5 päivänä/3-5 days	29,6	21,0	18,6	15,4	12,3	19,1	14,0	16,2	10,1	6,2	5,1	10,1	14,2	
6-7 päivänä/6-7 days	14,1	10,1	4,5	4,5	5,4	7,4	5,6	5,0	1,2	2,6	1,9	3,2	5,1	
Yhteensä/Total (%)	100,0	100,0	100,0	100,0	100,0	100,0	100,0	100,0	100,0	100,0	100,0	100,0	100,0	
Yhteensä/Total (N)	270	276	334	377	261	1518	356	302	407	421	311	1797	3315	
Puuttuvia/Missing (n)	2	3	4	13	49	71	3	4	6	24	46	83	154	

TAULUKKO 86.B. Päivittäin virvoitusjuomia käyttäneiden osuus taustamuuttujien mukaan (%).

TABLE 86.B. Proportion of persons who have consumed soft drinks daily by background variables (%).

	Miehet/Males						Naiset/Females						Total	Total
	Ikäryhmä/Age group						Ikäryhmä/Age group							
	15-24	25-34	35-44	45-54	55-64	Total	15-24	25-34	35-44	45-54	55-64	Total		
SIVIILISÄÄTY/ MARITAL STATUS	Naimisissa tai avoliitossa/Married	11	10	5	4	6	6	6	4	1	3	2	3	4
	Naimaton/Single	15	12	4	3	6	11	6	6	2	0	4	5	8
	Eronnut/Divorced	0	0	0	9	0	5	0	25	0	2	3	2	3
	Leski/Widowed	.	.	.	50	10	17	.	0	0	0	0	0	3
KOULUTUS/ EDUCATION	0-9 vuotta/0-9 years	15	13	0	6	5	7	3	9	0	4	2	3	5
	10-12 vuotta/10-12 years	16	11	4	7	6	9	7	2	0	2	1	3	6
	13 v. tai enemmän/13+ years	9	9	5	1	6	6	5	5	2	2	2	3	4
ASUINALUE/ LIVING AREA	Uusimaa/South-Finland	16	11	6	4	5	8	9	8	3	4	1	5	6
	Länsi-Suomi/West-Finland	9	10	3	5	8	7	5	4	1	0	1	2	4
	Keski-Suomi/Middle Fin.	15	10	6	4	2	7	0	5	0	4	5	3	5
	Kaakkois-Suomi/South-East	18	15	3	7	6	9	22	0	4	5	3	7	8
KAUPUNGIS- TUMISASTE/ URBANISATION	Itä-Suomi/East-Finland	11	7	0	2	0	4	0	0	0	0	0	0	2
	Pohjois-Suomi/North-Fin.	12	9	7	4	7	8	3	3	0	2	0	2	4
	Pääkaupunkiseutu/ Helsinki Metropolitan area	18	9	8	5	7	9	8	7	4	4	0	5	7
	Isot kaupungit/Cities	13	9	5	3	10	8	3	3	1	2	4	3	5
AMMATTI/ OCCUPATION	Pienet kaupungit/Towns	9	13	4	5	6	7	7	9	1	1	0	3	5
	Muu kunta/Rural area	17	10	2	4	0	7	5	1	0	3	3	3	4
	Maataloustyö/Agricultural	0	18	0	0	9	4	0	0	0	0	0	0	3
	Tehdastyö/Industrial work	17	8	4	6	11	7	0	0	0	3	0	1	6
	Toimistotyö/Office work	25	12	4	5	6	7	11	7	1	2	1	3	5
	Opiskelu/Studying	13	6	0	0	.	12	5	0	0	0	.	4	7
	Kotiäiti,-isä/Homemaker	.	0	0	.	.	0	0	0	0	0	0	0	0
VUOSI/YEAR	Eläkeläinen/Pensioned	0	0	0	0	2	2	0	0	0	9	3	3	2
	Työtön/Unemployed	10	18	12	13	0	10	5	13	5	4	3	5	7
	1998	9	7	6	8	6	7	6	3	3	2	2	3	5
	1999	12	12	8	5	9	9	7	3	3	4	4	4	6
2000	10	9	7	4	6	7	4	5	3	1	2	3	5	
2001	14	10	4	5	5	7	6	5	1	3	2	3	5	

TAULUKKO 87.A. Kanamunien syöminen kuluneen viikon aikana sukupuolen ja iän mukaan (%).

TABLE 87.A. Consumption of eggs in the past week by sex and age (%).

	Miehet/Males						Naiset/Females						Total	Total
	Ikäryhmä/Age group						Ikäryhmä/Age group							
	15-24	25-34	35-44	45-54	55-64	Total	15-24	25-34	35-44	45-54	55-64	Total		
Ei kertaakaan/Never	42,4	35,4	32,9	29,6	27,3	33,1	51,4	38,7	32,4	28,8	24,6	34,8	34,1	
1-2 päivänä/1-2 days	47,6	53,4	59,6	58,8	59,8	56,2	42,5	54,8	58,0	59,8	62,7	55,8	56,0	
3-5 päivänä/3-5 days	8,9	9,0	6,3	10,6	10,5	9,1	5,3	5,9	9,0	10,3	11,5	8,5	8,8	
6-7 päivänä/6-7 days	1,1	2,2	1,2	1,1	2,4	1,6	,8	,7	,5	1,1	1,2	,9	1,2	
Yhteensä/Total (%)	100,0	100,0	100,0	100,0	100,0	100,0	100,0	100,0	100,0	100,0	100,0	100,0	100,0	
Yhteensä/Total (N)	269	277	334	379	286	1545	358	305	410	438	338	1849	3394	
Puuttuvia/Missing (n)	3	2	4	11	24	44	1	1	3	7	19	31	75	

TAULUKKO 87.B. Ei yhtään kananmunaa kuluneen viikon aikana syöneiden osuus taustamuuttujien mukaan (%).

TABLE 87.B. Proportion of persons who have eaten no eggs in the past week background variables (%).

	Miehet/Males						Naiset/Females						Total	Total
	Ikäryhmä/Age group						Ikäryhmä/Age group							
	15-24	25-34	35-44	45-54	55-64	Total	15-24	25-34	35-44	45-54	55-64	Total		
SIVILISÄÄTY/ MARITAL STATUS	Naimisissa tai avoliitossa/Married	46	32	33	29	29	31	50	40	32	28	23	32	32
	Naimaton/Single	42	41	29	43	10	38	51	38	38	35	48	46	42
	Eronnut/Divorced	0	67	36	20	22	26	100	25	24	32	13	25	26
	Leski/Widowed	,	,	,	0	20	17	,	0	75	21	28	29	27
KOULUTUS/ EDUCATION	0-9 vuotta/0-9 years	43	44	29	26	24	29	48	0	30	24	21	27	28
	10-12 vuotta/10-12 years	40	28	38	29	26	33	52	36	28	27	22	34	34
	13 v. tai enemmän/13+ years	45	39	30	33	37	36	54	42	34	32	34	39	37
ASUINALUE/ LIVING AREA	Uusimaa/South-Finland	30	36	37	27	35	33	53	41	38	32	31	39	36
	Länsi-Suomi/West-Finland	36	38	34	33	20	32	55	32	28	26	22	33	32
	Keski-Suomi/Middle Fin.	45	41	28	33	23	34	41	32	29	31	16	30	32
	Kaakkois-Suomi/South-East	50	30	34	23	25	31	48	44	21	34	20	31	31
	Itä-Suomi/East-Finland	42	21	32	29	18	29	50	50	40	27	26	38	34
KAUPUNGIS- TUMISASTE/ URBANISATION	Pääkaupunkiseutu/ Helsinki Metropolitan area	31	32	42	30	41	35	53	41	37	32	33	39	37
	Isot kaupungit/Cities	48	39	29	38	18	35	53	36	32	34	31	37	36
	Pienet kaupungit/Towns	41	36	38	19	31	32	54	39	29	26	20	34	33
	Muu kunta/Rural area	46	34	26	33	20	32	46	38	33	26	19	31	32
AMMATTI/ OCCUPATION	Maataloustyö/Agricultural	29	17	19	15	8	16	0	9	25	6	11	12	14
	Tehdastyö/Industrial work	31	34	33	28	18	30	40	58	21	32	20	31	30
	Toimistotyö/Office work	50	37	34	34	40	36	51	43	36	30	31	36	36
	Opiskelu/Studying	43	41	75	0	,	43	53	27	36	50	,	50	47
	Kotiäiti,-isä/Homemaker	,	50	0	,	,	33	60	34	23	17	33	32	32
	Eläkeläinen/Pensioned	0	67	17	30	26	27	0	0	17	42	20	22	25
VUOSI/YEAR	Työtön/Unemployed	50	27	35	22	23	32	32	38	14	23	19	22	27
	1998	49	37	28	23	24	32	49	39	29	33	25	35	34
	1999	44	39	36	26	23	33	50	43	37	29	25	37	35
	2000	47	39	31	30	25	34	57	46	31	28	25	37	35
	2001	42	35	33	30	27	33	51	39	32	29	25	35	34

TAULUKKO 88.A. Onko viimeisen vuoden saanut kehotuksen lääkäriltä, terveydenhoitajalta, perheenjäseneltä tai joltain muulta muuttaa ruokatottumuksia terveyssyistä sukupuolen ja iän mukaan (%).

TABLE 88.A. Respondents advised during the past year by a physician, public health care nurse, member of family or somebody else to change dietary habits for health reasons by sex and age (%).

	Miehet/Males						Naiset/Females						Total	Total
	Ikäryhmä/Age group						Ikäryhmä/Age group							
	15-24	25-34	35-44	45-54	55-64	Total	15-24	25-34	35-44	45-54	55-64	Total		
Lääkäri kehottanut/Doctor advised	1,5	3,7	7,6	14,2	17,7	9,4	1,7	3,9	6,4	9,5	15,7	7,5	8,4	
Joku muu terveydenhoitohenkilö kehottanut/Public health care nurse advised	1,5	4,8	7,0	12,4	9,9	7,5	3,7	6,6	8,3	10,9	10,5	8,1	7,9	
Perheenjäsen kehottanut/Family member advised	22,8	22,3	25,7	26,9	22,8	24,4	19,4	16,8	11,8	11,4	8,4	13,4	18,4	
Joku muu kehottanut/Someone else advised	4,1	4,4	4,6	5,5	2,7	4,4	4,8	4,6	5,9	4,4	2,9	4,6	4,5	
Ei ole saanut kehotuksia/No advice	74,5	72,2	66,1	57,3	60,2	65,3	77,2	76,3	74,8	71,6	68,9	73,7	69,9	
Yhteensä/Total (N)	267	273	327	379	294	1540	356	304	408	430	344	1842	3382	

TAULUKKO 88.B. Muutoskehotuksen saaneiden osuus taustamuuttujien mukaan (%).

TABLE 88.B. Proportion of respondents advised to change dietary habits by background variables (%).

		Miehet/Males						Naiset/Females						Total	Total
		Ikäryhmä/Age group						Ikäryhmä/Age group							
		15-24	25-34	35-44	45-54	55-64	Total	15-24	25-34	35-44	45-54	55-64	Total		
SIVILISÄÄTY/ MARITAL STATUS	Naimisissa tai avoliitossa/Married	29	32	38	42	42	39	21	25	23	32	32	27	33	
	Naimaton/Single	25	19	21	41	24	25	24	22	27	10	24	23	24	
	Eronnut/Divorced	100	20	21	47	29	37	0	0	41	23	33	29	32	
	Leski/Widowed	,	,	,	33	50	46	,	0	0	15	29	22	27	
KOULUTUS/ EDUCATION	0-9 vuotta/0-9 years	19	35	25	46	39	37	23	25	27	38	36	33	35	
	10-12 vuotta/10-12 years	28	32	32	43	43	35	21	24	27	28	28	26	30	
	13 v. tai enemmän/13+ years	25	25	36	40	40	33	24	23	24	21	23	23	27	
ASUINALUE/ LIVING AREA	Uusimaa/South-Finland	21	36	28	30	42	32	19	28	20	17	20	21	26	
	Länsi-Suomi/West-Finland	26	33	39	45	41	38	24	23	34	34	35	30	34	
	Keski-Suomi/Middle Fin.	28	15	34	46	31	31	23	19	25	30	33	26	29	
	Kaakkois-Suomi/South-East	32	30	32	50	43	40	22	28	25	41	38	32	36	
	Itä-Suomi/East-Finland	40	36	50	44	50	44	19	17	26	36	30	27	34	
KAUPUNGIS- TUMISASTE/ URBANISATION	Pääkaupunkiseutu/ Helsinki Metropolitan area	28	32	24	31	39	31	20	29	25	17	19	22	26	
	Isot kaupungit/Cities	26	29	28	39	32	31	24	22	26	31	33	27	29	
	Pienet kaupungit/Towns	22	25	32	51	43	36	26	36	25	25	39	29	33	
	Muu kunta/Rural area	26	26	46	44	42	38	20	10	25	34	32	26	31	
AMMATTI/ OCCUPATION	Maataloustyö/Agricultural	0	33	41	59	46	43	0	11	33	33	70	35	40	
	Tehdastyö/Industrial work	25	30	31	40	31	33	20	25	29	23	22	24	31	
	Toimistotyö/Office work	29	27	32	42	44	36	21	25	23	25	29	25	29	
	Opiskelu/Studying	26	19	40	0	,	25	23	24	27	50	,	24	24	
	Kotiäiti,-isä/Homemaker	,	50	100	,	,	67	20	18	28	36	33	24	26	
	Eläkeläinen/Pensioned	100	67	33	58	43	47	0	75	50	32	33	34	40	
VUOSI/YEAR	2000	23	34	33	45	43	36	25	23	24	28	33	26	31	
	2001	25	28	34	43	40	35	23	24	25	28	31	26	30	

TAULUKKO 89.A. Alkoholijuomien käyttö viimeksi kuluneen 12 kuukauden aikana sukupuolen ja iän mukaan (%).

TABLE 89.A. Consumption of alcoholic drinks in the past 12 months by sex and age (%).

	Miehet/Males						Naiset/Females						Total	Total
	Ikäryhmä/Age group						Ikäryhmä/Age group							
	15-24	25-34	35-44	45-54	55-64	Total	15-24	25-34	35-44	45-54	55-64	Total		
On käyttänyt/Yes	80,5	95,3	96,1	91,0	86,4	90,2	85,2	91,1	92,0	85,8	75,1	85,9	87,9	
Ei ole käyttänyt/No	19,5	4,7	3,9	9,0	13,6	9,8	14,8	8,9	8,0	14,2	24,9	14,1	12,1	
Yhteensä/Total (%)	100,0	100,0	100,0	100,0	100,0	100,0	100,0	100,0	100,0	100,0	100,0	100,0	100,0	
Yhteensä/Total (N)	267	276	334	387	302	1566	358	303	411	438	350	1860	3426	
Puuttuvia/Missing (n)	5	3	4	3	8	23	1	3	2	7	7	20	43	

TAULUKKO 89.B Niiden osuus taustamuuttujien mukaan, jotka eivät ole käyttäneet alkoholi juomia viimeksi kuluneen vuoden aikana (%).

TABLE 89.B. Proportion of persons who have not consumed alcoholic drinks in the past 12 months by background variables (%).

	Miehet/Males						Naiset/Females						Total	Total
	Ikäryhmä/Age group						Ikäryhmä/Age group							
	15-24	25-34	35-44	45-54	55-64	Total	15-24	25-34	35-44	45-54	55-64	Total		
SIVILISÄÄTY/ MARITAL STATUS	Naimisissa tai avoliitossa/Married	3	4	3	8	12	7	2	10	7	15	23	13	10
	Naimaton/Single	22	6	6	23	29	17	18	7	7	13	40	15	16
	Eronnut/Divorced	0	0	7	4	19	8	0	0	14	9	19	13	11
	Leski/Widowed	,	,	,	0	10	7	,	0	0	20	33	26	22
KOULUTUS/ EDUCATION	0-9 vuotta/0-9 years	58	18	17	13	19	22	40	0	10	20	34	28	25
	10-12 vuotta/10-12 years	12	2	4	6	8	7	10	12	8	16	22	13	10
	13 v. tai enemmän/13+ years	4	5	1	8	8	5	5	8	7	9	14	8	7
ASUINALUE/ LIVING AREA	Uusimaa/South-Finland	18	5	1	9	15	9	17	2	7	5	14	8	9
	Länsi-Suomi/West-Finland	16	3	10	9	9	9	14	14	9	22	32	18	14
	Keski-Suomi/Middle Fin.	23	3	3	7	8	9	10	8	8	11	19	11	10
	Kaakkois-Suomi/South-East	18	0	0	9	14	9	19	6	11	15	22	16	12
	Itä-Suomi/East-Finland	25	7	9	7	29	14	27	4	7	15	48	18	16
KAUPUNGIS- TUMISASTE/ URBANISATION	Pääkaupunkiseutu/ Helsinki area	23	2	2	10	14	9	18	1	5	4	14	8	9
	Isot kaupungit/Cities	11	4	1	9	8	7	7	6	6	20	21	12	10
	Pienet kaupungit/Towns	24	3	2	5	10	8	13	15	10	10	26	14	11
	Muu kunta/Rural area	20	9	9	12	21	14	22	14	9	18	32	19	17
AMMATTI/ OCCUPATION	Maataloustyö/Agricultural	14	23	12	7	23	14	0	10	33	13	60	26	19
	Tehdastyö/Industrial work	6	3	6	9	9	6	10	17	7	15	11	12	7
	Toimistotyö/Office work	4	4	1	6	10	5	2	6	6	8	15	8	7
	Opiskelu/Studying	25	3	0	0	,	21	19	9	18	0	,	18	19
	Kotiäiti,-isä/Homemaker	,	0	0	,	,	0	0	21	15	75	33	25	24
	Eläkeläinen/Pensioned	0	0	17	26	19	20	0	0	17	48	30	32	26
VUOSI/YEAR	Työtön/Unemployed	16	9	8	11	9	10	5	13	0	11	43	18	14
	1986-1989	24	8	9	11	20	14	22	14	19	29	49	25	20
	1990-1992	22	6	7	11	19	13	19	13	15	22	41	21	17
	1993-1995	20	5	6	10	15	11	18	9	12	17	32	17	14
	1996-1997	19	5	7	7	12	10	14	9	10	13	27	14	12
	1998-1999	15	5	6	8	10	9	15	7	11	11	28	14	11
	2000	22	6	5	9	12	10	15	14	8	14	30	15	13
2001	19	5	4	9	14	10	15	9	8	14	25	14	12	

TAULUKKO 90.A. Oluen (IV tai III) käytön määrä viimeksi kuluneen viikon aikana sukupuolen ja iän mukaan (%).
 TABLE 90.A. Beer consumption in the past week by sex and age (%).

	Miehet/Males						Naiset/Females						Total	Total
	Ikäryhmä/Age group						Ikäryhmä/Age group							
	15-24	25-34	35-44	45-54	55-64	Total	15-24	25-34	35-44	45-54	55-64	Total		
Ei yhtään pullollista/Not at all	50,0	30,8	26,6	33,3	45,2	36,6	77,7	68,6	56,9	61,6	72,0	66,8	53,0	
1-2 pullollista/1-2 bottles	10,3	15,4	16,9	16,2	21,6	16,2	8,9	14,7	19,1	20,9	16,8	16,4	16,3	
3-4 pullollista/3-4 bottles	9,6	11,5	10,7	14,9	11,0	11,7	5,8	7,8	10,7	8,8	5,3	7,8	9,6	
Yli neljä pullollista/More than four bottles	30,1	42,3	45,9	35,6	22,3	35,4	7,5	8,8	13,3	8,8	5,9	9,0	21,1	
Yhteensä/Total (%)	100,0	100,0	100,0	100,0	100,0	100,0	100,0	100,0	100,0	100,0	100,0	100,0	100,0	
Yhteensä/Total (N)	272	279	338	390	310	1589	359	306	413	445	357	1880	3469	

 TAULUKKO 90.B. Ei yhtään pullollista olutta viikon aikana juoneiden osuus taustamuuttujien mukaan (%).
 TABLE 90.B. Proportion of persons who have not drunk any beer in the past week by background variables (%).

	Miehet/Males						Naiset/Females						Total	Total
	Ikäryhmä/Age group						Ikäryhmä/Age group							
	15-24	25-34	35-44	45-54	55-64	Total	15-24	25-34	35-44	45-54	55-64	Total		
SIVILISÄÄTY/ MARITAL STATUS	Naimisissa tai avoliitossa/Married	43	26	25	32	44	33	76	73	57	62	70	65	50
	Naimaton/Single	51	43	32	45	55	46	78	59	60	55	88	72	59
	Eronnut/Divorced	100	17	27	31	52	35	0	50	59	63	67	62	52
	Leski/Widowed	.	.	.	75	36	47	.	0	25	53	82	69	64
KOULUTUS/ EDUCATION	0-9 vuotta/0-9 years	74	35	37	43	55	51	84	58	53	66	74	71	62
	10-12 vuotta/10-12 years	48	32	25	29	36	34	77	72	51	61	74	67	51
	13 v. tai enemmän/13+ years	38	30	26	28	33	30	75	68	59	59	65	64	50
ASUINALUE/ LIVING AREA	Uusimaa/South-Finland	55	27	25	32	44	36	75	67	57	57	60	63	51
	Länsi-Suomi/West-Finland	50	26	32	35	41	36	76	73	60	61	76	69	54
	Keski-Suomi/Middle Fin.	52	41	28	31	37	37	75	73	57	65	68	66	53
	Kaakkois-Suomi/South-East	50	10	23	32	45	34	81	78	64	63	83	74	54
	Itä-Suomi/East-Finland	45	50	27	29	50	37	73	52	67	61	92	68	55
KAUPUNGIS- TUMISASTE/ URBANISATION	Pääkaupunkiseutu/ Helsinki area	58	28	32	32	44	38	72	67	54	59	55	61	51
	Isot kaupungit/Cities	41	22	27	37	36	33	70	64	59	65	64	64	50
	Pienet kaupungit/Towns	53	32	23	31	40	35	79	65	57	53	79	66	51
	Muu kunta/Rural area	50	40	26	34	58	40	87	77	57	67	82	73	58
AMMATTI/ OCCUPATION	Maataloustyö/Agricultural	29	54	41	38	69	46	100	82	67	75	90	78	58
	Tehdastyö/Industrial work	43	28	25	37	34	32	70	50	54	59	65	59	38
	Toimistotyö/Office work	29	28	24	26	36	27	77	69	55	59	64	62	49
	Opiskelu/Studying	55	25	60	100	.	51	79	64	64	50	.	77	66
	Kotiäiti,-isä/Homemaker	.	50	0	.	.	33	80	74	58	92	67	72	71
	Eläkeläinen/Pensioned	0	67	50	52	55	54	100	50	83	76	79	78	67
VUOSI/YEAR	Työtön/Unemployed	45	50	27	32	35	36	58	63	68	56	74	65	51
	1982-1985	66	40	45	60	66	54	80	68	74	83	90	79	66
	1986-1989	58	37	40	48	61	48	73	60	65	77	88	72	60
	1990-1992	55	30	31	41	55	41	67	54	52	68	83	64	53
	1993-1995	50	24	26	34	45	35	68	53	50	61	77	61	49
	1996-1997	54	31	29	33	49	38	75	61	55	63	79	65	53
	1998-1999	49	25	28	34	42	36	76	66	58	60	78	67	52
	2000	55	33	28	36	39	37	80	74	61	70	76	72	56
2001	50	31	27	33	45	37	78	69	57	62	72	67	53	

TAULUKKO 91.A. Long drink -juomien käytön määrä viimeksi kuluneen viikon aikana sukupuolen ja iän mukaan (%).
 TABLE 91.A. Consumption of long drinks in the past week by sex and age (%).

	Miehet/Males						Naiset/Females						Total	Total
	Ikäryhmä/Age group						Ikäryhmä/Age group							
	15-24	25-34	35-44	45-54	55-64	Total	15-24	25-34	35-44	45-54	55-64	Total		
Ei yhtään pullollista/Not at all	84,2	92,5	92,6	92,3	95,5	91,6	89,7	94,4	93,2	91,2	93,6	92,3	92,0	
1-2 pullollista/1-2 bottles	8,8	4,7	5,3	5,1	3,2	5,3	6,4	4,9	5,3	6,1	5,6	5,7	5,5	
3-4 pullollista/3-4 bottles	2,9	1,1	,9	1,3	,6	1,3	2,5	,7	,7	1,8	,6	1,3	1,3	
Yli neljä pullollista/More than four bottles	4,0	1,8	1,2	1,3	,6	1,7	1,4	,0	,7	,9	,3	,7	1,2	
Yhteensä/Total (%)	100,0	100,0	100,0	100,0	100,0	100,0	100,0	100,0	100,0	100,0	100,0	100,0	100,0	
Yhteensä/Total (N)	272	279	338	390	310	1589	359	306	413	445	357	1880	3469	

 TAULUKKO 91.B. Ei yhtään pullollista long drink -juomia viikon aikana juoneiden osuus taustamuuttujien mukaan (%).
 TABLE 91.B. Proportion of persons who have not consumed any long drinks in the past week by background variables(%).

		Miehet/Males						Naiset/Females						Total	Total
		Ikäryhmä/Age group						Ikäryhmä/Age group							
		15-24	25-34	35-44	45-54	55-64	Total	15-24	25-34	35-44	45-54	55-64	Total		
SIVILISÄÄTY/ MARITAL STATUS	Naimisissa tai avoliitossa/Married	92	93	93	95	94	94	93	93	92	92	92	92	93	
	Naimaton/Single	83	90	93	93	100	88	89	96	95	87	100	91	90	
	Eronnut/Divorced	100	100	87	83	100	89	0	100	97	94	95	95	93	
	Leski/Widowed	,	,	,	50	100	87	,	100	100	80	100	94	93	
KOULUTUS/ EDUCATION	0-9 vuotta/0-9 years	92	100	97	93	96	94	90	83	93	89	96	92	93	
	10-12 vuotta/10-12 years	82	93	90	95	96	90	85	93	92	91	95	91	90	
	13 v. tai enemmän/13+ years	81	91	94	90	96	91	95	96	94	92	89	94	93	
ASUINALUE/ LIVING AREA	Uusimaa/South-Finland	84	92	96	91	96	92	90	96	91	90	95	92	92	
	Länsi-Suomi/West-Finland	86	88	94	95	96	92	89	90	92	90	90	90	91	
	Keski-Suomi/Middle Fin.	78	97	94	88	96	90	90	100	95	93	93	94	92	
	Kaakkois-Suomi/South-East	96	95	90	91	88	92	89	94	93	85	96	91	91	
	Itä-Suomi/East-Finland	80	79	86	95	100	90	81	91	98	93	96	92	91	
KAUPUNGIS- TUMISASTE/ URBANISATION	Pääkaupunkiseutu/ Helsinki area	84	91	98	90	97	93	92	95	92	92	97	93	93	
	Isot kaupungit/Cities	84	92	89	89	95	90	89	96	94	95	90	92	91	
	Pienet kaupungit/Towns	92	95	93	90	94	92	91	91	89	89	92	90	91	
	Muu kunta/Rural area	77	91	92	98	97	92	88	95	98	91	96	93	93	
AMMATTI/ OCCUPATION	Maataloustyö/Agricultural	86	100	94	97	100	96	50	91	100	94	100	94	95	
	Tehdastyö/Industrial work	84	92	92	93	92	91	90	67	89	85	95	86	90	
	Toimistotyö/Office work	88	94	95	90	97	93	89	96	92	90	89	92	92	
	Opiskelu/Studying	84	88	100	100	,	85	92	94	100	100	,	92	89	
	Kotiäiti,-isä/Homemaker	,	100	100	,	,	100	90	97	96	100	100	97	97	
	Eläkeläinen/Pensioned	100	67	83	97	97	96	100	100	100	100	97	98	97	
VUOSI/YEAR	Työtön/Unemployed	80	100	81	95	100	90	68	88	100	100	94	92	91	
	1982-1985	92	92	94	96	97	94	93	95	95	96	99	95	95	
	1986-1989	92	92	92	95	96	93	93	94	94	95	98	95	94	
	1990-1992	95	93	94	94	96	94	93	94	94	93	96	94	94	
	1993-1995	90	94	94	96	97	94	88	93	93	93	95	92	93	
	1996-1997	84	91	92	92	96	91	84	90	89	89	94	89	90	
	1998-1999	82	86	90	93	93	89	86	92	88	86	90	88	89	
	2000	89	88	91	92	95	91	91	91	89	91	94	91	91	
2001	84	92	93	92	95	92	90	94	93	91	94	92	92		

TAULUKKO 92.A. Väkevän alkoholin käytön määrä viimeksi kuluneen viikon aikana sukupuolen ja iän mukaan (%).

TABLE 92.A. Consumption of strong alcohol in the past week by sex and age (%).

	Miehet/Males						Naiset/Females						Total	Total
	Ikäryhmä/Age group						Ikäryhmä/Age group							
	15-24	25-34	35-44	45-54	55-64	Total	15-24	25-34	35-44	45-54	55-64	Total		
Ei yhtään ravintola-annosta/Not at all	72,8	62,4	63,0	55,9	60,3	62,3	80,8	81,0	76,5	79,6	81,2	79,7	71,7	
1-2 annosta/1-2 drinks	13,6	15,4	13,9	14,9	15,8	14,7	11,4	13,1	15,7	14,4	13,4	13,7	14,2	
3-4 annosta/3-4 drinks	5,5	9,7	6,2	10,0	9,4	8,2	4,2	2,6	5,6	4,9	3,9	4,4	6,1	
Yli neljä annosta/More than four drinks	8,1	12,5	16,9	19,2	14,5	14,7	3,6	3,3	2,2	1,1	1,4	2,2	8,0	
Yhteensä/Total (%)	100,0	100,0	100,0	100,0	100,0	100,0	100,0	100,0	100,0	100,0	100,0	100,0	100,0	
Yhteensä/Total (N)	272	279	338	390	310	1589	359	306	413	445	357	1880	3469	

TAULUKKO 92.B. Ei yhtään väkevää alkoholia viikon aikana juoneiden osuus taustamuuttujien mukaan (%).

TABLE 92.B. Proportion of persons who have not consumed any strong alcohol in the past week by background variables (%).

		Miehet/Males						Naiset/Females						Total	Total
		Ikäryhmä/Age group						Ikäryhmä/Age group							
		15-24	25-34	35-44	45-54	55-64	Total	15-24	25-34	35-44	45-54	55-64	Total		
SIVILISÄÄTY/ MARITAL STATUS	Naimisissa tai avoliitossa/Married	81	64	61	55	59	60	82	86	77	80	78	80	71	
	Naimaton/Single	71	61	70	70	77	69	80	67	73	77	100	78	74	
	Eronnut/Divorced	100	33	60	50	65	55	0	75	73	78	81	77	68	
	Leski/Widowed	,	,	,	50	45	47	,	100	75	80	88	85	77	
KOULUTUS/ EDUCATION	0-9 vuotta/0-9 years	85	71	70	64	67	69	95	75	63	87	83	85	77	
	10-12 vuotta/10-12 years	74	69	63	54	56	64	77	90	77	78	82	79	72	
	13 v. tai enemmän/13+ years	62	57	61	50	53	57	78	79	78	77	78	78	69	
ASUINALUE/ LIVING AREA	Uusimaa/South-Finland	72	64	60	55	63	62	84	72	77	80	83	79	71	
	Länsi-Suomi/West-Finland	80	61	70	61	55	64	81	89	76	81	75	80	73	
	Keski-Suomi/Middle Fin.	74	59	63	51	54	60	78	87	76	79	75	79	70	
	Kaakkois-Suomi/South-East	68	60	60	49	55	57	67	83	93	78	85	81	69	
	Itä-Suomi/East-Finland	70	64	50	66	78	65	85	78	71	78	92	79	73	
KAUPUNGIS- TUMISASTE/ URBANISATION	Pääkaupunkiseutu/ Helsinki area	71	63	65	55	65	63	87	72	70	82	81	78	71	
	Isot kaupungit/Cities	73	58	58	57	41	58	76	85	78	84	79	80	70	
	Pienet kaupungit/Towns	78	58	59	50	68	62	78	80	77	75	79	77	70	
	Muu kunta/Rural area	69	69	69	61	61	66	85	87	78	80	85	82	75	
AMMATTI/ OCCUPATION	Maataloustyö/Agricultural	71	77	82	48	69	66	100	91	75	75	90	82	72	
	Tehdastyö/Industrial work	65	69	66	53	64	63	80	67	68	90	80	79	66	
	Toimistotyö/Office work	54	55	59	55	48	55	75	81	77	76	73	77	69	
	Opiskelu/Studying	77	56	80	100	,	74	83	73	82	100	,	82	79	
	Kotiäiti,-isä/Homemaker	,	50	100	,	,	67	80	89	81	92	83	86	85	
	Eläkeläinen/Pensioned	100	100	67	68	66	67	100	75	100	92	88	89	79	
VUOSI/YEAR	Työtön/Unemployed	70	67	65	68	65	67	63	75	68	81	80	75	71	
	1982-1985	77	57	56	61	68	63	82	77	78	83	93	82	73	
	1986-1989	74	58	56	55	67	62	80	79	79	82	89	81	72	
	1990-1992	75	62	54	56	63	62	81	81	80	81	88	82	72	
	1993-1995	77	67	61	60	62	65	85	82	82	81	86	83	75	
	1996-1997	76	65	61	57	60	63	84	84	80	81	85	83	74	
	1998-1999	70	63	59	57	54	60	82	84	82	81	81	82	72	
	2000	75	62	60	62	58	63	79	83	84	83	85	83	74	
2001	73	62	63	56	60	62	81	81	77	80	81	80	72		

TAULUKKO 93.A. Viinin tai vast. käytön määrä viimeksi kuluneen viikon aikana sukupuolen ja iän mukaan (%).

TABLE 93.A. Consumption of wine or similar drinks in the past week by sex and age (%).

	Miehet/Males						Naiset/Females						Total	Total
	Ikäryhmä/Age group						Ikäryhmä/Age group							
	15-24	25-34	35-44	45-54	55-64	Total	15-24	25-34	35-44	45-54	55-64	Total		
Ei yhtään lasillista/Not at all	85,7	73,5	64,8	66,9	69,0	71,2	83,8	65,7	59,1	58,7	56,9	64,4	67,5	
1-2 lasillista/1-2 glasses	8,5	13,6	13,0	13,6	14,5	12,8	9,5	18,3	18,9	19,1	23,8	18,0	15,6	
3-4 lasillista/3-4 glasses	2,2	7,2	10,7	7,2	7,4	7,1	3,3	10,8	13,3	11,2	12,3	10,3	8,8	
Yli neljä lasillista/More than four glasses	3,7	5,7	11,5	12,3	9,0	8,9	3,3	5,2	8,7	11,0	7,0	7,3	8,0	
Yhteensä/Total (%)	100,0	100,0	100,0	100,0	100,0	100,0	100,0	100,0	100,0	100,0	100,0	100,0	100,0	
Yhteensä/Total (N)	272	279	338	390	310	1589	359	306	413	445	357	1880	3469	

TAULUKKO 93.B. Ei yhtään viinilasillista viikon aikana juoneiden osuus taustamuuttujien mukaan (%).

TABLE 93.B. Proportion of persons who have consumed no wine in the past week by background variables (%).

		Miehet/Males						Naiset/Females						Total	Total
		Ikäryhmä/Age group						Ikäryhmä/Age group							
		15-24	25-34	35-44	45-54	55-64	Total	15-24	25-34	35-44	45-54	55-64	Total		
SIVILISÄÄTY/ MARITAL STATUS	Naimisissa tai avoliitossa/Married	81	71	60	64	67	66	88	70	58	59	54	62	64	
	Naimaton/Single	86	80	79	78	82	83	83	55	62	65	69	73	78	
	Eronnut/Divorced	100	67	67	77	87	77	0	25	68	54	60	58	65	
	Leski/Widowed	,	,	,	50	55	53	,	100	0	67	62	59	58	
KOULUTUS/ EDUCATION	0-9 vuotta/0-9 years	98	76	83	82	84	85	92	67	63	74	71	75	80	
	10-12 vuotta/10-12 years	89	90	70	72	63	78	87	85	76	63	50	72	75	
	13 v. tai enemmän/13+ years	71	63	56	51	47	57	75	61	52	46	39	55	56	
ASUINALUE/ LIVING AREA	Uusimaa/South-Finland	80	63	55	52	63	62	76	44	51	49	44	52	57	
	Länsi-Suomi/West-Finland	89	72	64	73	67	71	87	74	57	63	60	68	69	
	Keski-Suomi/Middle Fin.	88	76	71	63	63	72	87	74	62	55	60	66	69	
	Kaakkois-Suomi/South-East	82	80	63	68	71	72	89	83	68	65	55	69	70	
	Itä-Suomi/East-Finland	85	79	73	83	83	81	85	70	64	73	71	72	76	
	Pohjois-Suomi/North-Fin.	93	86	73	79	90	84	85	84	64	62	71	73	78	
KAUPUNGIS- TUMISASTE/ URBANISATION	Pääkaupunkiseutu/ Helsinki area	80	60	55	52	62	61	75	41	47	37	45	48	54	
	Isot kaupungit/Cities	75	66	60	71	75	69	79	69	63	66	59	67	68	
	Pienet kaupungit/Towns	93	77	67	67	62	72	85	74	60	61	58	67	69	
	Muu kunta/Rural area	90	88	71	71	77	78	92	79	63	62	61	70	74	
AMMATTI/ OCCUPATION	Maataloustyö/Agricultural	100	100	88	79	92	89	100	100	75	63	100	82	86	
	Tehdastyö/Industrial work	86	87	75	76	75	79	90	67	61	66	60	66	76	
	Toimistotyö/Office work	75	58	54	51	44	53	87	62	55	51	44	55	55	
	Opiskelu/Studying	86	75	80	100	,	84	82	52	64	100	,	79	81	
	Kotiäiti,-isä/Homemaker	,	50	0	,	,	33	90	82	73	83	33	77	76	
	Eläkeläinen/Pensioned	100	100	83	87	78	80	100	100	83	88	62	68	74	
VUOSI/YEAR	Työtön/Unemployed	90	75	69	95	91	84	89	75	73	70	80	77	81	
	1982-1985	88	81	78	81	85	82	87	79	75	76	85	80	81	
	1986-1989	91	83	79	79	86	83	83	78	75	73	82	78	81	
	1990-1992	86	75	73	74	79	77	79	70	64	67	76	71	74	
	1993-1995	82	68	66	66	69	70	76	61	60	60	66	64	67	
	1996-1997	85	73	72	68	74	74	80	69	65	61	68	68	71	
	1998-1999	86	71	66	65	66	71	83	72	66	62	64	69	70	
	2000	90	76	71	68	63	73	84	70	60	64	69	69	71	
2001	86	73	65	67	69	71	84	66	59	59	57	64	68		

TAULUKKO 94.A. Siiderin tai kevytviinin käytön määrä viimeksi kuluneen viikon aikana sukupuolen ja iän mukaan (%).

TABLE 94.A. Consumption of cider and mild wine in the past week by sex and age (%).

	Miehet/Males						Naiset/Females						Total	Total
	Ikäryhmä/Age group						Ikäryhmä/Age group							
	15-24	25-34	35-44	45-54	55-64	Total	15-24	25-34	35-44	45-54	55-64	Total		
Ei yhtään lasillista/Not at all	76,8	78,5	88,8	89,2	94,5	86,2	64,9	68,3	77,0	82,5	85,4	76,2	80,7	
1-2 lasillista/1-2 glasses	9,9	12,9	8,3	6,7	3,5	8,1	18,1	17,3	17,2	13,7	12,3	15,6	12,2	
3-4 lasillista/3-4 glasses	2,2	4,3	1,2	3,1	1,3	2,4	10,0	5,2	3,4	2,2	2,0	4,4	3,5	
Yli neljä lasillista/More than four glasses	11,0	4,3	1,8	1,0	,6	3,4	7,0	9,2	2,4	1,6	,3	3,8	3,6	
Yhteensä/Total (%)	100,0	100,0	100,0	100,0	100,0	100,0	100,0	100,0	100,0	100,0	100,0	100,0	100,0	
Yhteensä/Total (N)	272	279	338	390	310	1589	359	306	413	445	357	1880	3469	

TAULUKKO 94.B. Ei yhtään siideri- tai kevytviinilasillista viikon aikana juoneiden osuus taustamuuttujien mukaan (%).

TABLE 94.B. Proportion of persons who have consumed no cider or mild wine in the past week by background variables (%).

		Miehet/Males						Naiset/Females						Total	Total
		Ikäryhmä/Age group						Ikäryhmä/Age group							
		15-24	25-34	35-44	45-54	55-64	Total	15-24	25-34	35-44	45-54	55-64	Total		
SIVILISÄÄTY/ MARITAL STATUS	Naimisissa tai avoliitossa/Married	76	79	87	89	94	88	61	72	75	82	85	78	82	
	Naimaton/Single	77	76	93	90	86	81	66	60	84	84	96	70	75	
	Eronnut/Divorced	100	83	93	90	100	92	0	0	78	84	81	79	84	
	Leski/Widowed	,	,	,	100	100	100	,	100	100	87	82	85	88	
KOULUTUS/ EDUCATION	0-9 vuotta/0-9 years	85	71	87	90	95	90	86	75	83	89	88	87	89	
	10-12 vuotta/10-12 years	76	77	88	86	98	84	63	73	81	87	82	77	80	
	13 v. tai enemmän/13+ years	71	80	90	91	92	86	54	67	75	75	83	71	77	
ASUINALUE/ LIVING AREA	Uusimaa/South-Finland	70	77	88	87	94	84	61	60	79	82	90	75	79	
	Länsi-Suomi/West-Finland	77	83	86	90	95	87	67	73	64	81	88	75	80	
	Keski-Suomi/Middle Fin.	80	76	92	89	94	86	67	73	74	79	83	76	80	
	Kaakkois-Suomi/South-East	79	70	87	87	90	84	59	72	89	95	83	82	83	
	Itä-Suomi/East-Finland	70	79	86	90	94	85	65	70	79	80	75	75	79	
KAUPUNGIS- TUMISASTE/ URBANISATION	Pääkaupunkiseutu/ Helsinki area	64	77	90	87	95	84	62	59	80	85	92	75	79	
	Isot kaupungit/Cities	78	79	89	85	95	85	62	69	85	77	74	74	79	
	Pienet kaupungit/Towns	87	80	87	91	95	88	59	73	70	81	90	74	81	
	Muu kunta/Rural area	74	78	90	92	93	86	75	73	76	86	87	80	83	
AMMATTI/ OCCUPATION	Maataloustyö/Agricultural	71	85	100	90	92	90	50	82	83	75	90	80	86	
	Tehdastyö/Industrial work	84	79	86	85	92	85	70	83	79	83	85	81	84	
	Toimistotyö/Office work	63	77	88	91	94	86	58	68	75	81	85	76	80	
	Opiskelu/Studying	78	78	80	100	,	78	67	48	82	100	,	66	71	
	Kotiäiti,-isä/Homemaker	,	50	100	,	,	67	70	76	85	100	100	83	82	
	Eläkeläinen/Pensioned	100	67	100	94	97	96	100	75	67	96	86	86	91	
VUOSI/YEAR	Työtön/Unemployed	70	83	96	89	96	88	42	75	77	81	89	76	82	
	1997	85	89	95	95	96	93	78	76	86	91	95	85	89	
	1998	74	74	92	91	94	85	70	69	78	85	88	78	82	
	1999	71	78	82	93	93	84	69	65	76	82	86	76	79	
	2000	78	77	84	91	94	86	61	64	75	86	88	75	80	
2001	77	78	89	89	95	86	65	68	77	82	85	76	81		

TAULUKKO 95.A. Käytetyn oluen laatu sukupuolen ja iän mukaan (%).

TABLE 95.A. Quality of beer consumed by sex and age (%).

	Miehet/Males						Naiset/Females						Total	Total
	Ikäryhmä/Age group						Ikäryhmä/Age group							
	15-24	25-34	35-44	45-54	55-64	Total	15-24	25-34	35-44	45-54	55-64	Total		
Ei juo olutta/I don't drink beer	36,6	13,1	13,0	16,2	25,2	20,2	65,9	45,2	37,0	44,0	58,7	49,6	36,2	
Keskiolut/Medium-strong	51,5	79,3	74,0	62,6	50,3	63,8	30,2	51,8	55,5	47,0	32,0	43,6	52,8	
Keskiolut ja A-olut /Medium and strong	8,8	6,2	8,2	11,3	13,4	9,7	3,1	2,0	4,9	5,3	4,7	4,1	6,6	
A-olut/Strong beer	3,1	1,5	4,8	9,9	11,1	6,4	,8	1,0	2,7	3,7	4,7	2,6	4,4	
Yhteensä/Total (%)	100,0	100,0	100,0	100,0	100,0	100,0	100,0	100,0	100,0	100,0	100,0	100,0	100,0	
Yhteensä/Total (N)	262	275	331	382	298	1548	358	303	411	436	344	1852	3400	
Puuttuvia/Missing (n)	10	4	7	8	12	41	1	3	2	9	13	28	69	

TAULUKKO 95.B. Yleensä keskiolutta juoneiden osuus taustamuuttujien mukaan (%).

TABLE 95.B. Proportion of persons who have consumed mainly medium strength beer (between 3.7 and 4.7% vol.) .

		Miehet/Males					Naiset/Females					Total	Total	
		Ikäryhmä/Age group					Ikäryhmä/Age group							
		15-24	25-34	35-44	45-54	55-64	Total	15-24	25-34	35-44	45-54			55-64
SIVILISÄÄTY/ MARITAL STATUS	Naimisissa tai avoliitossa/Married	57	85	76	63	50	67	33	49	57	46	33	46	55
	Naimaton/Single	50	66	70	55	50	57	30	58	55	48	32	39	48
	Eronnut/Divorced	100	100	60	63	60	64	100	50	46	50	35	45	52
	Leski/Widowed	,	,	,	67	40	46	,	100	75	53	22	37	38
KOULUTUS/ EDUCATION	0-9 vuotta/0-9 years	28	59	57	57	40	47	16	67	50	42	28	33	40
	10-12 vuotta/10-12 years	56	82	72	60	57	65	33	55	60	50	28	43	54
	13 v. tai enemmän/13+ years	59	80	79	69	65	73	35	50	55	47	42	48	58
ASUINALUE/ LIVING AREA	Uusimaa/South-Finland	48	77	74	61	48	62	32	54	61	53	39	48	54
	Länsi-Suomi/West-Finland	47	82	61	61	49	61	32	45	47	48	21	39	49
	Keski-Suomi/Middle Fin.	56	73	86	60	72	69	31	49	56	46	38	45	56
	Kaakkois-Suomi/South-East	50	85	79	64	45	62	22	50	57	46	26	38	50
	Itä-Suomi/East-Finland	55	86	73	65	41	64	31	70	48	31	27	41	51
KAUPUNGIS- TUMISASTE/ URBANISATION	Pääkaupunkiseutu/ Helsinki Metropolitan area	46	79	69	61	51	62	35	55	65	53	45	51	56
	Isot kaupungit/Cities	57	81	79	67	47	67	35	54	64	42	36	46	56
	Pienet kaupungit/Towns	53	80	73	66	61	66	31	58	51	50	26	43	54
	Muu kunta/Rural area	49	77	74	57	40	60	23	42	48	45	26	38	47
	AMMATTI/ OCCUPATION	Maataloustyö/Agricultural	43	69	63	70	23	58	0	50	42	38	11	35
	Tehdastyö/Industrial work	66	82	72	60	58	68	30	58	46	40	35	42	63
	Toimistotyö/Office work	63	79	78	63	59	70	36	49	59	49	42	51	58
	Opiskelu/Studying	48	78	80	100	,	53	28	55	36	100	,	32	41
	Kotiäiti,-isä/Homemaker	,	50	100	,	,	67	40	53	38	8	50	41	42
	Eläkeläinen/Pensioned	100	67	33	57	46	49	0	100	33	28	25	27	37
	Työtön/Unemployed	50	82	68	79	45	63	32	75	64	62	25	47	54
VUOSI/YEAR	1978-1981	23	31	33	32	27	30	16	21	19	14	7	16	23
	1982-1985	19	26	28	28	26	26	14	18	21	14	10	16	21
	1986-1989	23	23	27	31	28	26	16	21	23	17	13	19	22
	1990-1992	40	44	40	38	35	39	31	39	36	28	19	32	35
	1993-1995	64	79	66	57	51	64	47	60	53	41	26	47	55
	1996-1997	55	71	67	59	48	60	39	54	54	43	27	44	52
	1998-1999	57	76	72	60	51	63	34	48	52	44	28	42	52
	2000	53	74	73	61	55	64	30	46	57	45	32	43	52
2001	52	79	74	63	50	64	30	52	55	47	32	44	53	

TAULUKKO 96.A. Kuinka usein tavallisesti juo olutta sukupuolen ja iän mukaan (%).

TABLE 96.A. Frequency of drinking beer by sex and age (%).

	Miehet/Males						Naiset/Females						Total	Total
	Ikäryhmä/Age group						Ikäryhmä/Age group							
	15-24	25-34	35-44	45-54	55-64	Total	15-24	25-34	35-44	45-54	55-64	Total		
Päivittäin/Daily	,8	1,1	5,4	7,6	7,3	4,8	,0	,0	2,0	1,6	,9	1,0	2,7	
2-3 kertaa viikossa/2-3 times a week	9,6	25,6	34,8	30,3	24,3	25,8	3,1	7,6	10,5	9,1	9,5	8,1	16,2	
Kerran viikossa/Once a week	18,5	25,3	20,4	21,4	17,3	20,6	7,5	8,3	18,6	18,4	8,6	12,9	16,4	
2-3 kertaa kuukaudessa/2-3 times a month	28,8	25,3	17,7	13,8	14,3	19,3	15,6	23,9	19,1	13,3	11,8	16,5	17,8	
Muutaman kerran vuodessa tai harvemmin/A few times a year	16,2	11,7	13,8	14,9	19,3	15,2	19,8	24,9	23,8	26,7	24,6	24,0	20,0	
Ei koskaan/Never	26,2	11,0	7,8	12,0	17,3	14,3	53,9	35,2	26,0	30,9	44,7	37,5	26,9	
Yhteensä/Total (%)	100,0	100,0	100,0	100,0	100,0	100,0	100,0	100,0	100,0	100,0	100,0	100,0	100,0	
Yhteensä/Total (N)	260	273	333	383	300	1549	358	301	408	430	338	1835	3384	
Puuttuvia/Missing (n)	12	6	5	7	10	40	1	5	5	15	19	45	85	

TAULUKKO 96.B. Ei koskaan tai enintään muutaman kerran vuodessa olutta juoneiden osuus taustamuuttujien mukaan (%).

TABLE 96.B. Proportion of persons who never or very rarely (at most a few times a year) drink beer by background variables (%).

		Miehet/Males						Naiset/Females						Total	Total
		Ikäryhmä/Age group						Ikäryhmä/Age group							
		15-24	25-34	35-44	45-54	55-64	Total	15-24	25-34	35-44	45-54	55-64	Total		
SIVILISÄÄTY/ MARITAL STATUS	Naimisissa tai avoliitossa/Married	31	18	20	26	37	26	72	64	49	58	68	60	44	
	Naimaton/Single	44	33	27	49	38	39	74	52	52	71	80	68	54	
	Eronnut/Divorced	0	20	20	17	38	22	0	75	58	54	61	57	44	
	Leski/Widowed	,	,	,	50	30	36	,	0	25	47	79	63	57	
KOULUTUS/ EDUCATION	0-9 vuotta/0-9 years	74	24	33	35	47	44	81	50	53	64	72	69	57	
	10-12 vuotta/10-12 years	38	23	24	25	26	28	75	64	45	58	72	64	46	
	13 v. tai enemmän/13+ years	28	22	17	21	25	21	68	59	51	53	60	57	42	
ASUINALUE/ LIVING AREA	Uusimaa/South-Finland	46	19	18	27	31	28	70	53	42	53	55	54	42	
	Länsi-Suomi/West-Finland	40	21	33	33	32	31	68	70	58	59	81	67	51	
	Keski-Suomi/Middle Fin.	45	26	15	24	18	26	76	58	48	62	63	61	45	
	Kaakkois-Suomi/South-East	40	11	17	22	41	28	85	65	64	60	78	71	49	
	Itä-Suomi/East-Finland	40	43	27	24	56	35	73	48	59	56	86	63	51	
KAUPUNGIS- TUMISASTE/ URBANISATION	Pääkaupunkiseutu/ Helsinki Metropolitan area	49	16	24	23	30	27	67	54	40	54	48	52	41	
	Isot kaupungit/Cities	33	16	18	22	30	23	65	61	50	60	63	60	43	
	Pienet kaupungit/Towns	44	30	24	26	32	31	75	59	51	52	79	62	47	
	Muu kunta/Rural area	44	28	20	33	52	35	84	67	54	62	77	68	53	
AMMATTI/ OCCUPATION	Maataloustyö/Agricultural	29	38	29	36	69	40	100	80	67	75	89	78	54	
	Tehdastyö/Industrial work	20	18	23	30	30	25	70	55	56	60	61	59	32	
	Toimistotyö/Office work	17	24	15	17	25	19	72	59	46	55	59	54	42	
	Opiskelu/Studying	51	13	80	100	,	46	75	58	55	50	,	72	62	
	Kotiäiti,-isä/Homemaker	,	0	0	,	,	0	80	59	65	82	83	68	66	
	Eläkeläinen/Pensioned	0	67	50	52	45	46	100	67	83	72	80	78	63	
VUOSI/YEAR	Työtön/Unemployed	39	45	27	26	36	33	58	75	59	46	67	59	47	
	2000	48	28	21	26	30	29	75	62	51	64	70	64	48	
	2001	42	23	22	27	37	30	74	60	50	58	69	62	47	

TAULUKKO 97.A. Kuinka usein juo väkevää alkoholia tai viinaa sukupuolen ja iän mukaan (%).

TABLE 97.A. Frequency of drinking strong alcohol or liquor by sex and age (%).

	Miehet/Males						Naiset/Females						Total	Total
	Ikäryhmä/Age group						Ikäryhmä/Age group							
	15-24	25-34	35-44	45-54	55-64	Total	15-24	25-34	35-44	45-54	55-64	Total		
Päivittäin/Daily	,8	,0	1,5	,8	1,7	1,0	,3	,0	,2	,2	,0	,2	,5	
2-3 kertaa viikossa/2-3 times a week	,8	2,9	6,0	9,8	8,7	6,0	,3	1,3	2,4	1,4	1,2	1,3	3,5	
Kerran viikossa/Once a week	5,0	9,1	12,0	14,6	14,3	11,4	3,1	2,3	2,9	4,8	4,9	3,7	7,2	
2-3 kertaa kuukaudessa/2-3 times a month	29,4	33,6	28,4	27,2	24,0	28,4	20,1	14,2	15,3	16,2	13,3	15,9	21,6	
Muutaman kerran vuodessa tai harvemmin/A few times a year	38,5	46,7	45,5	36,2	37,0	40,6	51,7	63,6	60,3	55,7	49,3	56,0	49,0	
Ei koskaan/Never	25,6	7,7	6,6	11,4	14,3	12,7	24,6	18,5	18,7	21,7	31,4	22,9	18,2	
Yhteensä/Total (%)	100,0	100,0	100,0	100,0	100,0	100,0	100,0	100,0	100,0	100,0	100,0	100,0	100,0	
Yhteensä/Total (N)	262	274	334	378	300	1548	354	302	411	438	347	1852	3400	
Puuttuvia/Missing (n)	10	5	4	12	10	41	5	4	2	7	10	28	69	

TAULUKKO 97.B. Ei koskaan tai enintään muutaman kerran vuodessa väkeviä alkoholijuomia tai viinaa nauttineiden osuus (%).
 TABLE 97.B. Proportion of persons who never or very rarely (at most a few times a year) drink strong alcohol or liquor (%).

		Miehet/Males						Naiset/Females						
		Ikäryhmä/Age group						Ikäryhmä/Age group						
		15-24	25-34	35-44	45-54	55-64	Total	15-24	25-34	35-44	45-54	55-64	Total	Total
SIVILISÄÄTY/ MARITAL STATUS	Naimisissa tai avoliitossa/Married	57	55	52	46	51	51	80	87	80	77	79	80	67
	Naimaton/Single	65	55	54	67	67	61	75	70	75	84	92	75	69
	Eronnut/Divorced	100	20	47	43	45	43	100	75	76	77	78	77	65
	Leski/Widowed	,	,	,	50	30	36	,	0	100	73	87	82	72
KOULUTUS/ EDUCATION	0-9 vuotta/0-9 years	90	53	60	52	59	61	93	80	60	82	82	83	72
	10-12 vuotta/10-12 years	65	60	57	45	43	55	72	90	79	76	84	78	67
	13 v. tai enemmän/13+ years	44	51	47	46	46	47	72	80	81	75	76	78	66
ASUINALUE/ LIVING AREA	Uusimaa/South-Finland	58	54	49	51	51	52	73	78	77	76	79	77	66
	Länsi-Suomi/West-Finland	60	52	64	57	48	56	82	83	81	84	79	82	70
	Keski-Suomi/Middle Fin.	63	53	46	43	44	50	76	82	76	71	77	76	64
	Kaakkois-Suomi/South-East	58	50	48	42	43	47	70	100	93	80	83	84	65
	Itä-Suomi/East-Finland	70	43	45	53	72	56	76	83	83	83	91	83	72
	Pohjois-Suomi/North-Fin.	83	69	51	37	73	61	75	84	75	75	88	78	70
KAUPUNGIS- TUMISASTE/ URBANISATION	Pääkaupunkiseutu/ Helsinki Metropolitan area	61	54	49	49	54	53	72	80	73	80	76	77	66
	Isot kaupungit/Cities	69	53	54	45	41	52	76	75	81	81	79	79	67
	Pienet kaupungit/Towns	64	52	49	50	53	53	74	89	77	74	80	78	66
	Muu kunta/Rural area	63	58	55	47	55	55	81	85	83	76	86	82	70
AMMATTI/ OCCUPATION	Maataloustyö/Agricultural	57	77	59	39	54	54	100	90	83	69	100	84	65
	Tehdastyö/Industrial work	51	60	53	46	54	53	60	83	79	83	75	78	58
	Toimistotyö/Office work	50	47	51	47	40	47	74	79	79	76	74	77	66
	Opiskelu/Studying	73	50	60	100	,	69	78	88	100	50	,	79	75
	Kotiäiti,-isiä/Homemaker	,	50	100	,	,	67	100	95	81	73	100	89	88
	Eläkeläinen/Pensioned	100	100	50	57	58	59	100	50	83	88	87	87	73
	Työtön/Unemployed	22	45	54	47	50	45	56	75	68	78	76	72	59
VUOSI/YEAR	1978-1981	62	39	41	53	62	49	67	65	70	82	91	75	62
	1982-1985	64	40	40	49	58	49	71	66	69	76	88	74	62
	1986-1989	58	41	39	42	54	46	65	65	64	71	83	69	58
	1990-1992	58	44	37	41	49	46	63	67	63	68	80	68	57
	1993-1995	63	48	42	43	49	49	71	69	70	67	78	71	60
	1996-1997	62	50	46	40	47	48	69	71	66	66	77	69	60
	1998-1999	59	51	47	40	42	47	69	74	74	68	72	71	60
	2000	72	55	55	52	46	55	79	84	83	81	83	82	70
2001	64	54	52	48	51	53	76	82	79	77	81	79	67	

TAULUKKO 98.A. Kuinka usein tavallisesti juo viiniä sukupuolen ja iän mukaan (%).

TABLE 98.A. Frequency of drinking wine by sex and age (%).

	Miehet/Males						Naiset/Females						Total
	Ikäryhmä/Age group					Total	Ikäryhmä/Age group					Total	
	15-24	25-34	35-44	45-54	55-64		15-24	25-34	35-44	45-54	55-64		
Päivittäin/Daily	,0	,0	,6	1,6	,3	,6	,0	,0	,7	,5	,9	,4	,5
2-3 kertaa viikossa/2-3 times a week	,4	3,3	7,8	8,9	10,4	6,5	1,1	3,9	6,1	8,9	6,9	5,6	6,0
Kerran viikossa/Once a week	2,3	8,1	11,4	11,5	9,7	9,0	3,4	9,5	8,3	10,3	10,3	8,4	8,7
2-3 kertaa kuukaudessa/2-3 times a month	14,5	24,5	22,8	14,7	15,7	18,3	13,7	22,4	26,7	20,9	18,9	20,6	19,6
Muutaman kerran vuodessa tai harvemmin/ A few times a year	39,3	39,2	40,4	41,9	38,8	40,1	38,9	48,0	42,4	39,2	39,7	41,4	40,8
Ei koskaan/Never	43,5	24,9	17,1	21,5	25,1	25,5	42,9	16,1	15,7	20,2	23,4	23,5	24,4
Yhteensä/Total (%)	100,0	100,0	100,0	100,0	100,0	100,0	100,0	100,0	100,0	100,0	100,0	100,0	100,0
Yhteensä/Total (N)	262	273	334	382	299	1550	357	304	408	436	350	1855	3405
Puuttuvia/Missing (n)	10	6	4	8	11	39	2	2	5	9	7	25	64

TAULUKKO 98.B. Ei koskaan tai enintään muutaman kerran vuodessa viiniä juoneiden osuus taustamuuttujien mukaan (%).

TABLE 98.B. Proportion of persons who never or very rarely (at most a few times a year) drink wine by background variables (%).

		Miehet/Males						Naiset/Females						Total
		Ikäryhmä/Age group					Total	Ikäryhmä/Age group					Total	
		15-24	25-34	35-44	45-54	55-64		15-24	25-34	35-44	45-54	55-64		
SIVILISÄÄTY/ MARITAL STATUS	Naimisissa tai avoliitossa/Married	74	60	53	61	62	60	82	65	57	60	63	62	61
	Naimaton/Single	84	73	69	77	76	78	82	62	57	68	67	74	76
	Eronnut/Divorced	100	75	67	66	81	70	0	25	78	57	57	61	64
	Leski/Widowed	,	,	,	50	50	50	,	100	25	47	69	60	58
KOULUTUS/ EDUCATION	0-9 vuotta/0-9 years	96	82	80	82	80	83	96	67	60	72	79	78	81
	10-12 vuotta/10-12 years	90	86	68	68	61	76	85	82	77	67	61	74	75
	13 v. tai enemmän/13+ years	58	49	44	45	36	46	69	59	51	45	40	53	50
ASUINALUE/ LIVING AREA	Uusimaa/South-Finland	71	40	43	52	47	50	67	46	43	46	51	50	50
	Länsi-Suomi/West-Finland	84	72	67	72	68	71	84	68	57	64	78	70	70
	Keski-Suomi/Middle Fin.	89	72	58	57	63	67	88	73	58	56	59	65	66
	Kaakkois-Suomi/South-East	88	75	41	65	67	66	85	83	71	58	62	69	67
	Itä-Suomi/East-Finland	85	64	68	71	78	73	85	61	69	78	78	74	74
KAUPUNGIS- TUMISASTE/ URBANISATION	Pääkaupunkiseutu/ Helsinki Metropolitan area	68	36	44	52	48	49	63	44	36	36	45	44	46
	Isot kaupungit/Cities	77	59	51	62	62	62	78	69	61	61	59	66	64
	Pienet kaupungit/Towns	88	73	58	65	61	68	90	75	58	63	65	70	69
	Muu kunta/Rural area	90	81	69	69	80	77	88	71	68	66	75	73	74
AMMATTI/ OCCUPATION	Maataloustyö/Agricultural	86	100	94	82	92	90	100	90	75	75	100	84	87
	Tehdastyö/Industrial work	86	80	64	72	76	73	100	67	86	68	75	77	74
	Toimistotyö/Office work	71	46	45	46	36	45	81	62	52	51	48	55	51
	Opiskelu/Studying	83	56	80	100	,	79	80	52	82	100	,	77	78
	Kotiäiti,-isä/Homemaker	,	100	0	,	,	67	90	74	77	83	67	77	77
	Eläkeläinen/Pensioned	100	100	83	83	73	76	100	100	67	91	70	74	75
VUOSI/YEAR	Työtön/Unemployed	89	80	65	89	77	79	84	88	68	81	79	79	79
	2000	87	67	64	65	61	68	82	61	57	65	68	66	67
	2001	83	64	57	63	64	66	82	64	58	59	63	65	65

TAULUKKO 99.A Kuinka usein juo alkoholia kerralla kuusi annosta tai enemmän (%).

TABLE 99.A. Frequency of consuming six or more portions of alcohol on a single occasion (%).

	Miehet/Males						Naiset/Females						Total	Total
	Ikäryhmä/Age group						Ikäryhmä/Age group							
	15-24	25-34	35-44	45-54	55-64	Total	15-24	25-34	35-44	45-54	55-64	Total		
Ei koskaan/Never	23,6	13,9	13,9	23,3	36,7	22,2	34,9	35,4	43,9	54,9	69,7	48,3	36,5	
Harvemmin kuin kerran kuukaudessa/Less than once a month	22,8	31,1	39,9	29,6	28,6	30,7	35,2	43,7	34,8	27,3	18,6	31,5	31,2	
Kerran kuukaudessa/Once a month	35,5	33,7	16,6	19,4	13,5	22,9	20,2	14,9	11,5	11,6	6,0	12,7	17,3	
Kerran viikossa/Once a week	17,4	20,5	26,0	24,1	19,9	21,9	9,4	6,0	8,8	5,9	4,9	7,0	13,8	
Päivittäin tai lähes päivittäin/Daily or nearly daily	,8	,7	3,6	3,7	1,3	2,2	,3	,0	1,0	,2	,9	,5	1,3	
Yhteensä/Total (%)	100,0	100,0	100,0	100,0	100,0	100,0	100,0	100,0	100,0	100,0	100,0	100,0	100,0	
Yhteensä/Total (N)	259	273	331	382	297	1542	352	302	408	439	350	1851	3393	
Puuttuvia/Missing (n)	13	6	7	8	13	47	7	4	5	6	7	29	76	

TAULUKKO 99.B. Niiden osuus, jotka juovat alkoholia kerralla kuusi annosta tai enemmän vähintään kerran viikossa (%).

TABLE 99.B. Proportion of respondents who consume six or more portions of alcohol on one occasion at least once a week (%).

		Miehet/Males						Naiset/Females						Total	Total
		Ikäryhmä/Age group						Ikäryhmä/Age group							
		15-24	25-34	35-44	45-54	55-64	Total	15-24	25-34	35-44	45-54	55-64	Total		
SIVIILISÄÄTY/ MARITAL STATUS	Naimisissa tai avoliitossa/Married	11	22	29	24	20	23	10	3	9	6	4	6	14	
	Naimaton/Single	19	21	31	33	38	24	10	13	15	6	0	10	17	
	Eronnut/Divorced	0	0	29	47	15	34	0	0	8	5	14	8	17	
	Leski/Widowed	,	,	,	0	40	29	,	0	50	13	10	14	17	
KOULUTUS/ EDUCATION	0-9 vuotta/0-9 years	8	24	33	29	19	22	7	8	13	8	7	8	15	
	10-12 vuotta/10-12 years	18	24	31	27	23	25	14	7	11	5	3	8	17	
	13 v. tai enemmän/13+ years	26	19	28	28	23	25	6	6	9	6	6	7	14	
ASUINALUE/ LIVING AREA	Uusimaa/South-Finland	23	27	36	38	27	31	9	8	10	10	7	9	19	
	Länsi-Suomi/West-Finland	22	19	20	21	26	21	13	4	10	2	10	8	14	
	Keski-Suomi/Middle Fin.	22	20	25	26	18	23	9	3	10	5	5	7	14	
	Kaakkois-Suomi/South-East	19	20	28	26	20	23	7	6	7	8	2	6	14	
	Itä-Suomi/East-Finland	10	14	33	28	11	21	13	0	7	8	0	6	12	
KAUPUNGIS- TUMISASTE/ URBANISATION	Pääkaupunkiseutu/ Helsinki Metropolitan area	24	28	32	38	27	30	12	7	12	13	8	10	19	
	Isot kaupungit/Cities	22	23	35	26	33	27	15	8	12	8	8	10	18	
	Pienet kaupungit/Towns	9	17	31	27	16	21	7	10	10	6	3	7	14	
	Muu kunta/Rural area	20	18	23	24	14	21	7	0	7	2	4	4	12	
AMMATTI/ OCCUPATION	Maataloustyö/Agricultural	14	8	12	25	15	17	0	0	0	6	0	2	11	
	Tehdastyö/Industrial work	34	24	34	28	25	29	0	0	11	5	11	6	24	
	Toimistotyö/Office work	13	23	25	30	28	26	12	7	10	6	5	7	14	
	Opiskelu/Studying	16	16	0	0	,	16	9	6	0	0	,	9	11	
	Kotiäiti-,isä/Homemaker	,	50	100	,	,	67	0	3	8	8	0	4	6	
	Eläkeläinen/Pensioned	0	0	33	24	14	16	0	33	0	4	7	6	11	
	Työtön/Unemployed	17	0	52	26	27	29	22	13	23	12	9	15	21	
VUOSI/YEAR	1999	22	26	30	32	21	26	5	5	10	7	6	7	16	
	2000	18	26	26	27	21	24	9	5	6	5	7	6	14	
	2001	18	21	30	28	21	24	10	6	10	6	6	8	15	

TAULUKKO 100.A. Onko viimeisen vuoden saanut kehotuksen vähentää alkoholin käyttöä sukupuolen ja iän mukaan (%).

TABLE 100.A. Respondents advised in the past year by a physician, public health care nurse, member of family or somebody else to reduce alcohol consumption by sex and age (%).

	Miehet/Males						Naiset/Females						Total	Total
	Ikäryhmä/Age group						Ikäryhmä/Age group							
	15-24	25-34	35-44	45-54	55-64	Total	15-24	25-34	35-44	45-54	55-64	Total		
Lääkäri kehottanut/Doctor advised	1,6	1,1	3,4	3,8	1,8	2,5	,6	1,0	,7	1,2	,9	,9	1,6	
Joku muu terveydenhoitohenkilö kehottanut/Public health care nurse advised	2,3	,8	1,8	2,2	1,1	1,7	,0	1,3	,0	,7	,3	,4	1,0	
Perheenjäsen kehottanut/Family member	13,6	13,2	15,0	19,8	9,5	14,6	6,2	5,0	3,5	2,4	2,4	3,8	8,7	
Joku muu kehottanut/Someone else advised	5,8	6,4	3,7	7,0	2,1	5,1	4,2	2,3	1,5	1,7	1,2	2,1	3,5	
Ei ole saanut kehotuksia/No advice	82,5	83,5	79,8	75,3	86,9	81,1	91,6	94,0	95,1	96,5	95,8	94,7	88,6	
Yhteensä/Total (N)	257	266	326	369	283	1501	356	300	405	424	334	1819	3320	

TAULUKKO 100.B. Niiden osuus, jotka ovat saaneet kehotuksen vähentää alkoholin käyttöä, taustamuuttujien mukaan (%).

TABLE 100.B. Proportion of respondents advised to reduce alcohol consumption by background variables (%).

	Miehet/Males						Naiset/Females						Total	Total
	Ikäryhmä/Age group						Ikäryhmä/Age group							
	15-24	25-34	35-44	45-54	55-64	Total	15-24	25-34	35-44	45-54	55-64	Total		
SIVIILISÄÄTY/ MARITAL STATUS	Naimisissa tai avoliitossa/Married	29	18	21	23	13	19	9	6	4	3	5	4	11
	Naimaton/Single	15	13	22	24	15	17	9	6	11	3	0	8	12
	Eronnut/Divorced	100	40	7	36	11	27	0	0	9	8	5	7	14
	Leski/Widowed	,	,	,	33	10	15	,	0	0	0	3	2	5
KOULUTUS/ EDUCATION	0-9 vuotta/0-9 years	12	33	15	26	9	17	7	33	7	5	3	5	11
	10-12 vuotta/10-12 years	19	16	22	21	14	19	11	5	4	1	1	5	12
	13 v. tai enemmän/13+ years	20	15	20	26	18	20	6	5	5	5	9	5	11
ASUINALUE/ LIVING AREA	Uusimaa/South-Finland	15	14	24	25	13	18	7	11	5	5	4	6	12
	Länsi-Suomi/West-Finland	19	16	18	27	10	18	12	4	5	1	5	5	11
	Keski-Suomi/Middle Fin.	24	13	15	19	13	17	6	3	8	3	4	5	10
	Kaakkois-Suomi/South-East	16	22	7	24	13	17	15	0	0	3	5	5	11
	Itä-Suomi/East-Finland	11	14	43	38	19	28	8	0	5	5	0	4	14
KAUPUNGIS- TUMISASTE/ URBANISATION	Pääkaupunkiseutu/ Helsinki Metropolitan area	18	14	19	27	10	18	8	9	7	7	5	7	12
	Isot kaupungit/Cities	24	21	15	16	24	19	11	4	7	2	5	6	12
	Pienet kaupungit/Towns	18	11	19	30	8	18	8	6	4	5	5	6	12
	Muu kunta/Rural area	13	19	26	24	13	20	7	5	2	1	3	3	11
AMMATTI/ OCCUPATION	Maataloustyö/Agricultural	14	9	13	25	23	19	0	0	0	15	0	5	13
	Tehdastyö/Industrial work	40	20	17	20	6	19	0	0	0	3	0	1	15
	Toimistotyö/Office work	9	11	17	26	16	18	13	6	5	2	5	5	10
	Opiskelu/Studying	15	22	20	0	,	16	8	3	9	0	,	7	11
	Kotiäiti,-isä/Homemaker	,	0	,	,	,	0	0	8	0	0	0	3	3
	Eläkeläinen/Pensioned	100	0	40	33	11	17	0	67	17	4	3	5	11
VUOSI/YEAR	Työtön/Unemployed	11	45	50	28	18	30	17	13	14	15	10	14	21
	2000	17	19	22	24	21	21	9	4	6	5	3	6	13
	2001	18	17	20	25	13	19	8	6	5	4	4	5	11

TAULUKKO 101.B. Vastaajien ilmoittaman pituuden keskiarvo (cm) taustamuuttujien mukaan.
 TABLE 101.B. Average height (cm) of respondents by background variables .

		Miehet/Males						Naiset/Females						
		Ikäryhmä/Age group						Ikäryhmä/Age group						
		15-24	25-34	35-44	45-54	55-64	Total	15-24	25-34	35-44	45-54	55-64	Total	Total
SIVILISÄÄTY/ MARITAL STATUS	Naimisissa tai avoliitossa/Married	181	180	179	178	177	178	165	166	165	164	163	165	171
	Naimaton/Single	178	181	178	176	173	178	166	165	166	164	165	166	172
	Eronnut/Divorced	172	178	179	178	177	178	170	169	166	163	164	164	169
	Leski/Widowed	,	,	,	172	175	174	,	162	166	163	161	162	165
KOULUTUS/ EDUCATION	0-9 vuotta/0-9 years	173	182	177	178	176	176	165	167	164	162	162	163	170
	10-12 vuotta/10-12 years	179	179	178	176	178	178	166	165	165	163	163	164	171
	13 v. tai enemmän/13+ years	181	180	179	179	178	180	166	166	166	165	165	166	171
ASUINALUE/ LIVING AREA	Uusimaa/South-Finland	180	181	180	178	177	179	167	166	166	165	164	165	172
	Länsi-Suomi/West-Finland	179	180	178	179	178	178	166	165	166	164	163	165	171
	Keski-Suomi/Middle Fin.	177	180	179	178	178	178	167	166	166	163	164	165	171
	Kaakkois-Suomi/South-East	177	181	180	177	177	178	166	168	164	165	163	165	171
	Itä-Suomi/East-Finland	177	180	179	177	175	177	166	163	165	162	163	164	170
KAUPUNGISTU MISASTE/ URBANISATION	Pääkaupunkiseutu/ Metropolitan area	179	180	180	179	177	179	166	167	166	165	164	165	171
	Isot kaupungit/Cities	180	180	178	178	178	179	166	166	166	163	164	165	171
	Pienet kaupungit/Towns	177	180	179	178	177	178	166	165	165	164	162	164	171
	Muu kunta/Rural area	178	180	178	177	176	178	166	165	165	163	163	164	170
AMMATTI/ OCCUPATION	Maataloustyö/Agricultural	183	182	177	177	178	179	168	167	168	166	163	166	174
	Tehdastyö/Industrial work	178	178	179	177	176	178	166	163	163	163	163	163	175
	Toimistotyö/Office work	180	181	179	178	179	179	166	166	165	164	164	165	170
	Opiskelu/Studying	178	181	176	186	,	178	166	165	166	156	,	166	171
	Kotiäiti,-isä/Homemaker	,	178	190	,	,	182	165	165	165	161	164	164	165
	Eläkeläinen/Pensioned	183	182	181	179	175	177	180	167	165	162	163	163	169
VUOSI/YEAR	Työtön/Unemployed	181	179	175	177	177	178	164	161	166	161	163	163	170
	1978-1981	177	177	176	174	173	176	165	164	163	161	161	163	169
	1982-1985	177	178	177	175	173	176	165	164	164	162	161	163	170
	1986-1989	178	178	177	175	174	177	166	165	164	163	161	164	170
	1990-1992	178	179	177	176	174	177	166	165	164	163	161	164	170
	1993-1995	178	179	178	176	174	177	166	166	164	163	161	164	170
	1996-1997	177	180	178	177	175	178	166	166	165	164	162	165	171
	1998-1999	178	179	179	177	175	178	166	166	165	164	163	165	171
	2000	178	180	179	177	176	178	166	166	166	164	163	165	171
2001	178	180	179	178	177	178	166	166	165	164	163	165	171	

TAULUKKO 102.A. Body mass-indeksi sukupuolen ja iän mukaan (%).

TABLE 102.A. Body mass index (BMI) by sex and age (%).

	Miehet/Males						Naiset/Females						Total	Total
	Ikäryhmä/Age group						Ikäryhmä/Age group							
	15-24	25-34	35-44	45-54	55-64	Total	15-24	25-34	35-44	45-54	55-64	Total		
14 - 19,99	15,2	4,0	2,4	1,3	1,7	4,4	31,3	14,2	9,1	6,2	3,1	12,4	8,8	
20 - 24,99	59,1	48,9	37,8	39,6	26,8	41,7	57,0	55,0	55,6	51,5	38,2	51,5	47,0	
25 - 29,99	20,1	34,1	45,6	44,8	56,3	41,1	7,8	23,5	24,7	30,0	42,2	25,8	32,8	
30 -	5,7	13,0	14,2	14,2	15,2	12,8	3,9	7,3	10,6	12,4	16,5	10,3	11,4	
Yhteensä/Total (%)	100,0	100,0	100,0	100,0	100,0	100,0	100,0	100,0	100,0	100,0	100,0	100,0	100,0	
Yhteensä/Total (N)	264	276	331	386	302	1559	358	302	405	437	351	1853	3412	
Puuttuvia/Missing (n)	8	3	7	4	8	30	1	4	8	8	6	27	57	

TAULUKKO 102.B. BMI suurempi tai yhtäsuuri kuin 25 taustamuuttujien mukaan (%).
 TABLE 102.B. BMI greater than or equal to 25 by background variables (%).

		Miehet/Males						Naiset/Females						Total	Total
		Ikäryhmä/Age group						Ikäryhmä/Age group							
		15-24	25-34	35-44	45-54	55-64	Total	15-24	25-34	35-44	45-54	55-64	Total		
SIVILISÄÄTY/ MARITAL STATUS	Naimisissa tai avoliitossa/Married	26	49	61	59	70	59	18	32	34	45	60	41	49	
	Naimaton/Single	25	44	58	49	90	39	10	27	38	20	60	20	29	
	Eronnut/Divorced	100	40	47	69	81	67	0	25	44	42	50	44	53	
	Leski/Widowed	,	,	,	25	60	50	,	0	25	27	63	48	48	
KOULUTUS/ EDUCATION	0-9 vuotta/0-9 years	19	53	57	62	69	58	8	45	24	50	62	45	51	
	10-12 vuotta/10-12 years	28	44	59	55	79	51	16	35	42	50	56	38	44	
	13 v. tai enemmän/13+ years	27	48	61	60	64	54	8	29	34	30	56	30	40	
ASUINALUE/ LIVING AREA	Uusimaa/South-Finland	18	38	56	56	69	49	5	27	29	31	48	28	38	
	Länsi-Suomi/West-Finland	30	61	59	62	74	60	16	29	45	46	68	41	50	
	Keski-Suomi/Middle Fin.	27	45	65	57	73	53	15	40	31	51	55	39	45	
	Kaakkois-Suomi/South-East	29	40	66	57	71	55	15	33	54	55	57	46	50	
	Itä-Suomi/East-Finland	35	36	59	63	89	58	12	30	33	33	78	36	45	
KAUPUNGI- MISASTE/ URBANISATION	Pääkaupunkiseutu/ Metropolitan area	14	40	52	61	63	48	2	25	27	27	48	26	36	
	Isot kaupungit/Cities	25	47	61	58	65	52	15	28	33	50	56	37	43	
	Pienet kaupungit/Towns	33	50	63	61	72	57	12	37	41	38	67	38	47	
	Muu kunta/Rural area	26	50	61	57	81	55	15	34	36	48	59	40	47	
AMMATTI/ OCCUPATION	Maataloustyö/Agricultural	29	46	44	61	77	55	50	50	36	63	100	61	57	
	Tehdastyö/Industrial work	25	48	57	58	72	55	30	33	50	39	50	42	52	
	Toimistotyö/Office work	17	48	61	59	67	57	13	30	32	38	54	35	43	
	Opiskelu/Studying	24	41	40	100	,	28	8	30	64	50	,	13	19	
	Kotiäiti,-isä/Homemaker	,	100	0	,	,	67	40	26	31	75	33	36	37	
	Eläkeläinen/Pensioned	100	67	100	61	73	71	0	75	50	50	62	60	65	
	Työtön/Unemployed	47	36	69	53	81	60	32	38	59	58	63	54	57	
VUOSI/YEAR	1978-1981	11	33	53	58	60	42	6	16	30	49	60	31	36	
	1982-1985	12	32	50	62	63	43	7	16	27	48	61	31	37	
	1986-1989	14	35	51	65	66	44	9	16	28	46	60	31	37	
	1990-1992	16	37	54	64	67	47	9	18	29	46	61	32	39	
	1993-1995	19	41	53	67	69	50	11	23	32	48	63	34	42	
	1996-1997	19	38	54	64	67	50	12	25	34	47	60	36	42	
	1998-1999	19	46	56	63	71	52	12	26	32	46	60	35	43	
	2000	16	47	53	65	67	51	16	27	36	47	55	37	43	
	2001	26	47	60	59	72	54	12	31	35	42	59	36	44	

TAULUKKO 103.A. Onko vastaajan paino muuttunut viimeksi kuluneen vuoden aikana (%).

TABLE 103.A. Has the respondent's weight changed in the past year (%).

	Miehet/Males						Naiset/Females						Total
	Ikäryhmä/Age group						Ikäryhmä/Age group						
	15-24	25-34	35-44	45-54	55-64	Total	15-24	25-34	35-44	45-54	55-64	Total	
Paino on pysynyt ennallaan/Weight has remained the same	55,9	59,0	62,0	66,2	71,1	63,3	41,6	43,8	56,5	56,5	64,3	53,1	57,8
Olen lihonut/I have out on weight	31,2	28,0	24,0	19,1	13,8	22,7	39,0	35,0	27,9	28,1	23,1	30,3	26,8
Olen laihtunut/I have lost weight	12,9	12,9	14,0	14,7	15,1	14,0	19,5	21,2	15,6	15,3	12,6	16,6	15,4
Yhteensä/Total (%)	100,0	100,0	100,0	100,0	100,0	100,0	100,0	100,0	100,0	100,0	100,0	100,0	100,0
Yhteensä/Total (N)	263	271	329	382	304	1549	344	297	405	437	350	1833	3382
Puuttuvia/Missing (n)	9	8	9	8	6	40	15	9	8	8	7	47	87

TAULUKKO 103.B. Niiden osuus, joiden paino on pysynyt ennallaan kuluneen vuoden aikana (%).

TABLE 103.B. Proportion of persons whose weight has remained unchanged in the past year (%).

	Miehet/Males						Naiset/Females						Total	
	Ikäryhmä/Age group						Ikäryhmä/Age group							
	15-24	25-34	35-44	45-54	55-64	Total	15-24	25-34	35-44	45-54	55-64	Total		
SIVILISÄÄTY/ MARITAL STATUS	Naimisissa tai avoliitossa/Married	54	56	62	67	72	65	33	43	59	56	65	55	59
	Naimaton/Single	56	64	64	69	62	61	45	44	48	65	70	48	54
	Eronnut/Divorced	100	80	53	55	68	60	0	50	50	52	64	54	56
	Leski/Widowed	,	,	,	100	70	77	,	100	25	60	53	54	58
KOULUTUS/ EDUCATION	0-9 vuotta/0-9 years	36	59	57	68	75	65	31	8	67	62	68	57	61
	10-12 vuotta/10-12 years	59	58	61	74	69	64	43	37	52	58	63	51	58
	13 v. tai enemmän/13+ years	64	60	63	59	68	62	46	47	57	53	59	52	56
ASUINALUE/ LIVING AREA	Uusimaa/South-Finland	52	55	57	66	66	60	43	40	53	57	72	53	56
	Länsi-Suomi/West-Finland	56	71	61	75	74	68	39	41	59	56	61	51	59
	Keski-Suomi/Middle Fin.	62	60	60	66	82	65	39	42	53	53	62	51	57
	Kaakkois-Suomi/South-East	56	50	83	56	76	65	46	67	67	68	64	63	64
	Itä-Suomi/East-Finland	60	64	50	65	67	61	56	41	61	53	61	55	58
	Pohjois-Suomi/North-Fin.	51	47	70	65	53	58	38	53	57	60	59	52	55
KAUPUNGI- MISASTE/ URBANISATION	Pääkaupunkiseutu/ Metropolitan area	56	56	64	67	69	63	46	40	49	59	70	52	57
	Isot kaupungit/Cities	48	61	65	59	73	61	45	42	59	52	61	52	56
	Pienet kaupungit/Towns	62	65	60	65	76	66	38	40	60	59	59	52	59
	Muu kunta/Rural area	56	54	60	72	66	63	39	52	56	56	68	55	58
AMMATTI/ OCCUPATION	Maataloustyö/Agricultural	43	77	76	70	69	70	0	40	58	63	70	57	65
	Tehdastyö/Industrial work	54	61	68	63	79	65	40	33	44	76	63	58	64
	Toimistotyö/Office work	67	54	60	67	75	64	36	45	58	55	64	54	58
	Opiskelu/Studying	55	63	60	0	,	56	43	36	90	50	,	44	49
	Kotiäiti,-isiä/Homemaker	,	0	0	,	,	0	20	41	54	25	83	43	42
	Eläkeläinen/Pensioned	100	50	33	63	66	64	100	25	50	63	62	61	63
VUOSI/YEAR	Työtön/Unemployed	58	73	48	68	67	61	44	75	43	48	69	55	58
	1993-1995	52	61	57	70	70	62	45	41	48	56	51	48	55
	1996-1997	54	62	63	63	68	62	48	47	52	55	59	52	57
	1998-1999	55	60	60	59	64	60	45	45	53	52	56	50	55
	2000	48	56	60	64	71	60	47	47	52	55	63	53	56
2001	56	59	62	66	71	63	42	44	57	57	64	53	58	

TAULUKKO 104.A. Onko viimeisen vuoden saanut kehotuksen lääkäriltä, muulta terveydenhoitohenkilöltä, perheenjäseneltä tai joltain muulta henkilöltä laihduttaa sukupuolen ja iän mukaan (%).

TABLE 104.A. Respondents advised in the past year to by physician, public health care nurse, member of family or somebody else lose weight by sex and age (%).

	Miehet/Males						Naiset/Females						Total	Total
	Ikäryhmä/Age group						Ikäryhmä/Age group							
	15-24	25-34	35-44	45-54	55-64	Total	15-24	25-34	35-44	45-54	55-64	Total		
Lääkäri kehottanut/Doctor advised	,8	2,6	7,0	13,9	14,1	8,2	1,1	3,0	6,9	8,6	12,6	6,6	7,3	
Joku muu terveydenhoitohenkilö kehottanut/Public health care nurse advised	2,3	2,9	5,2	11,2	6,7	6,0	3,1	4,6	5,4	7,9	5,3	5,4	5,7	
Perheenjäsen kehottanut/Family member	9,4	17,9	23,4	26,9	21,1	20,4	14,0	18,7	19,1	15,5	15,0	16,4	18,3	
Joku muu kehottanut/Someone else advised	1,9	6,6	6,7	6,4	4,4	5,3	7,8	5,6	6,9	4,6	4,7	5,9	5,6	
Ei ole saanut kehotuksia/No advice	89,8	78,0	69,6	59,5	66,4	71,5	79,6	76,7	73,3	73,4	70,1	74,5	73,1	
Yhteensä/Total (N)	266	273	329	375	298	1541	357	305	408	432	341	1843	3384	

TAULUKKO 104.B. Laihdutuskehotuksen saaneiden osuus taustamuuttujien mukaan (%).

TABLE 104.B. Proportion of respondents advised to lose weight by background variables (%).

		Miehet/Males						Naiset/Females						Total	Total
		Ikäryhmä/Age group						Ikäryhmä/Age group							
		15-24	25-34	35-44	45-54	55-64	Total	15-24	25-34	35-44	45-54	55-64	Total		
SIVILISÄÄTY/ MARITAL STATUS	Naimisissa tai avoliitossa/Married	9	25	33	42	34	33	22	25	25	29	33	28	30	
	Naimaton/Single	11	17	25	33	29	17	20	19	28	10	25	20	19	
	Eronnut/Divorced	0	0	20	38	32	31	100	25	42	24	26	30	30	
	Leski/Widowed	,	,	,	0	50	38	,	0	25	14	16	16	21	
KOULUTUS/ EDUCATION	0-9 vuotta/0-9 years	9	19	24	39	33	30	14	17	14	31	28	24	27	
	10-12 vuotta/10-12 years	11	21	29	34	39	25	23	20	26	27	35	26	26	
	13 v. tai enemmän/13+ years	9	23	33	47	28	31	21	24	29	24	30	26	28	
ASUINALUE/ LIVING AREA	Uusimaa/South-Finland	10	15	29	37	33	26	14	24	26	16	26	21	23	
	Länsi-Suomi/West-Finland	2	26	31	42	39	30	22	19	32	25	33	27	28	
	Keski-Suomi/Middle Fin.	16	16	32	43	18	26	24	29	22	35	25	27	27	
	Kaakkois-Suomi/South-East	11	30	21	47	32	30	26	17	30	38	36	31	31	
	Itä-Suomi/East-Finland	10	21	43	38	47	33	19	26	33	26	27	27	30	
KAUPUNGISTU MISASTE/ URBANISATION	Pääkaupunkiseutu/ Metropolitan area	12	14	26	41	30	25	12	23	28	18	28	22	24	
	Isot kaupungit/Cities	7	28	33	42	25	28	28	24	24	33	31	28	28	
	Pienet kaupungit/Towns	12	16	31	38	30	27	17	32	25	22	30	24	25	
	Muu kunta/Rural area	10	27	30	41	46	32	23	16	30	30	30	27	29	
AMMATTI/ OCCUPATION	Maataloustyö/Agricultural	0	25	18	52	46	34	0	10	17	38	50	28	32	
	Tehdastyö/Industrial work	11	19	28	37	25	27	30	17	25	20	17	21	25	
	Toimistotyö/Office work	8	25	29	42	32	32	21	27	25	23	29	25	28	
	Opiskelu/Studying	11	19	20	0	,	12	19	18	45	50	,	20	17	
	Kotiäiti,-isiä/Homemaker	,	50	0	,	,	33	40	8	27	45	33	23	23	
	Eläkeläinen/Pensioned	100	33	100	50	38	43	0	75	50	28	33	34	38	
VUOSI/YEAR	2000	13	26	28	34	35	28	22	21	27	30	30	26	27	
	2001	10	22	30	41	34	28	20	23	27	27	30	26	27	

TAULUKKO 105.A. Työmatkoihin kävellen tai pyöräillen päivittäin käytetty aika sukupuolen ja iän mukaan (%).
TABLE 105.A. Time spent on walking or cycling to and from work by sex and age (%).

	Miehet/Males						Naiset/Females						Total	Total
	Ikäryhmä/Age group						Ikäryhmä/Age group							
	15-24	25-34	35-44	45-54	55-64	Total	15-24	25-34	35-44	45-54	55-64	Total		
Ei työssä tai työ kotona/Not working at all or work at home	13,2	8,5	14,8	18,8	45,3	20,1	11,8	21,1	16,6	20,4	48,4	23,2	21,8	
Kulkee kokonaan moottoriajoneuvolla/I go to work by car or by bus	30,2	54,0	54,5	54,4	32,2	46,0	17,7	35,6	38,5	36,0	15,0	29,1	36,8	
Alle 15 min/Less than 15 minutes a day	21,5	13,2	10,8	10,9	5,2	12,1	21,1	11,6	12,0	9,5	5,9	12,0	12,0	
15-30 min/15-30 min. a day	26,4	17,6	13,9	9,1	8,7	14,5	34,1	22,8	21,7	18,6	16,2	22,5	18,9	
30-60 min/30-60 min. a day	6,4	5,9	3,9	4,9	6,2	5,4	12,7	6,3	9,0	10,9	9,7	9,8	7,8	
Yli 60 min/More than an hour a day	2,3	,7	2,1	1,8	2,4	1,9	2,5	2,6	2,2	4,6	4,7	3,4	2,7	
Yhteensä/Total (%)	100,0	100,0	100,0	100,0	100,0	100,0	100,0	100,0	100,0	100,0	100,0	100,0	100,0	
Yhteensä/Total (N)	265	272	332	384	289	1542	355	303	410	431	339	1838	3380	
Puuttuvia/Missing	7	7	6	6	21	47	4	3	3	14	18	42	89	

TAULUKKO 105.B. Vähintään 15 minuuttia työmatkalla päivittäin kävelleiden tai pyöräilleiden osuus taustamuuttujien mukaan (%).
 TABLE 105.B. Proportion of persons who spend at least 15 minutes daily walking or cycling to and from work by background variables (%).

		Miehet/Males						Naiset/Females						
		Ikäryhmä/Age group						Ikäryhmä/Age group						
		15-24	25-34	35-44	45-54	55-64	Total	15-24	25-34	35-44	45-54	55-64	Total	Total
SIVILISÄÄTY/ MARITAL STATUS	Naimisissa tai avoliitossa/Married	20	23	19	15	17	18	37	25	32	33	28	31	25
	Naimaton/Single	38	27	25	21	30	32	54	48	35	52	32	49	41
	Eronnut/Divorced	0	40	14	17	10	16	0	25	32	34	46	36	29
	Leski/Widowed	,	,	,	0	0	0	,	0	25	27	28	27	21
KOULUTUS/ EDUCATION	0-9 vuotta/0-9 years	45	13	7	15	19	20	55	0	38	42	32	39	30
	10-12 vuotta/10-12 years	30	20	19	18	15	21	41	28	34	30	29	34	27
	13 v. tai enemmän/13+ years	39	28	23	15	18	23	56	34	32	33	30	36	31
ASUINALUE/ LIVING AREA	Uusimaa/South-Finland	33	28	32	17	20	25	56	38	40	42	41	43	35
	Länsi-Suomi/West-Finland	30	20	14	13	21	18	46	22	33	21	29	30	25
	Keski-Suomi/Middle Fin.	38	29	18	17	10	23	40	30	13	38	21	28	26
	Kaakkois-Suomi/South-East	29	5	25	9	23	18	48	33	29	33	27	33	26
	Itä-Suomi/East-Finland	40	23	9	15	13	19	54	48	38	29	27	38	30
KAUPUNGISTU MISASTE/ URBANISATION	Pääkaupunkiseutu/ Metropolitan area	26	29	42	21	24	28	58	41	42	43	41	45	37
	Isot kaupungit/Cities	38	27	24	20	17	25	57	46	39	41	35	44	35
	Pienet kaupungit/Towns	45	25	18	12	20	23	48	28	32	44	33	38	31
	Muu kunta/Rural area	29	18	7	14	9	15	38	13	23	18	20	23	19
	AMMATTI/ OCCUPATION	Maataloustyö/Agricultural	43	8	6	15	0	12	0	10	17	0	11	8
Tehdastyö/Industrial work		6	19	21	22	36	21	30	25	52	46	50	45	26
Toimistotyö/Office work		21	28	23	16	19	21	38	37	35	39	51	39	33
Opiskelu/Studying		45	35	20	100	,	43	57	52	36	0	,	55	50
Kotiäiti,-isä/Homemaker		,	0	100	,	,	33	0	3	15	0	0	5	6
Eläkeläinen/Pensioned		0	33	0	3	12	10	0	25	0	17	13	13	12
Työtön/Unemployed		21	20	4	0	0	7	22	0	18	8	12	13	10
VUOSI/YEAR	1978-1981	38	30	27	29	22	30	52	45	42	42	26	42	36
	1982-1985	39	29	27	27	18	28	54	42	43	42	25	41	35
	1986-1989	33	21	21	22	15	23	51	40	39	40	24	39	31
	1990-1992	30	17	16	19	16	20	46	35	36	42	26	37	29
	1993-1995	34	17	20	19	13	21	48	28	37	39	25	36	29
	1996-1997	38	22	18	22	18	23	49	28	28	39	24	34	29
	1998-1999	40	23	21	20	13	23	52	31	30	38	25	36	30
	2000	32	24	22	20	17	23	48	33	33	35	24	35	29
2001	35	24	20	16	17	22	49	32	33	34	31	36	29	

TAULUKKO 106.A. Vapaa-ajan liikunnan harrastaminen sukupuolen ja iän mukaan (%).

TAULUKKO 106.A. Leisure-time physical exercise lasting at least half an hour by sex and age (%).

	Miehet/Males						Naiset/Females						Total	Total
	Ikäryhmä/Age group						Ikäryhmä/Age group							
	15-24	25-34	35-44	45-54	55-64	Total	15-24	25-34	35-44	45-54	55-64	Total		
Päivittäin/Daily	19,2	5,9	4,8	10,6	16,7	11,2	12,1	10,9	9,5	14,4	19,6	13,3	12,3	
4-6 kertaa viikossa/4-6 times a week	19,9	16,9	12,7	15,8	17,4	16,4	20,6	16,5	15,4	16,5	17,0	17,1	16,8	
2-3 kertaa viikossa/2-3 times a week	31,6	33,5	30,5	35,3	30,1	32,3	29,9	32,7	37,1	35,2	31,4	33,5	33,0	
Kerran viikossa/Once a week	14,7	15,4	19,9	13,5	12,0	15,1	16,9	19,5	15,4	13,3	12,4	15,3	15,2	
2-3 kertaa kuukaudessa/2-3 times a month	12,0	15,8	16,6	9,6	7,7	12,2	13,5	13,9	12,2	11,0	8,6	11,8	12,0	
Muutaman kerran vuodessa tai harvemmin/A few times a year	2,6	11,8	14,8	12,5	11,4	10,9	6,8	6,3	9,0	7,1	7,2	7,3	9,0	
Ei voi harrastaa liikuntaa/Cannot exercise	.0	.7	.6	2,6	4,7	1,8	.3	.3	1,5	2,5	3,7	1,7	1,8	
Yhteensä/Total (%)	100,0	100,0	100,0	100,0	100,0	100,0	100,0	100,0	100,0	100,0	100,0	100,0	100,0	
Yhteensä/Total (N)	266	272	331	385	299	1553	355	303	410	437	347	1852	3405	
Puuttuvia/Missing	6	7	7	5	11	36	4	3	3	8	10	28	64	

TAULUKKO 106.B. Vähintään kahdesti viikossa vapaa-ajan liikuntaa harrastaneiden osuus taustamuuttujien mukaan (%).
 TAULUKKO 106.B. Proportion of persons who practice physical exercise on their leisure time at least twice a week (%).

		Miehet/Males						Naiset/Females							
		Ikäryhmä/Age group						Ikäryhmä/Age group							
		15-24	25-34	35-44	45-54	55-64	Total	15-24	25-34	35-44	45-54	55-64	Total	Total	
SIVILISÄÄTY/ MARITAL STATUS	Naimisissa tai avoliitossa/Married	71	57	49	63	65	59	48	60	64	67	69	64	62	
	Naimaton/Single	70	56	45	64	67	63	67	62	55	61	64	64	63	
	Eronnut/Divorced	0	40	53	57	64	57	100	0	59	62	66	61	59	
	Leski/Widowed	,	,	,	25	50	43	,	0	25	79	68	66	61	
KOULUTUS/ EDUCATION	0-9 vuotta/0-9 years	79	35	43	61	67	63	77	42	63	68	70	70	66	
	10-12 vuotta/10-12 years	70	47	47	60	61	58	62	53	64	68	62	63	60	
	13 v. tai enemmän/13+ years	64	64	49	64	68	60	55	62	61	62	71	62	61	
ASUINALUE/ LIVING AREA	Uusimaa/South-Finland	69	51	43	62	61	57	55	61	57	62	73	62	59	
	Länsi-Suomi/West-Finland	70	51	40	60	58	54	66	51	64	72	67	65	60	
	Keski-Suomi/Middle Fin.	74	60	49	62	80	64	62	66	60	63	67	63	64	
	Kaakkois-Suomi/South-East	75	58	62	58	63	63	74	78	46	70	60	64	64	
	Itä-Suomi/East-Finland	65	57	50	66	67	62	62	61	67	75	78	69	66	
KAUPUNGISTU MISASTE/ URBANISATION	Pääkaupunkiseutu/ Metropolitan area	64	57	44	73	65	61	49	60	51	58	75	59	59	
	Isot kaupungit/Cities	75	59	46	58	66	60	55	64	57	68	67	62	61	
	Pienet kaupungit/Towns	66	59	56	61	62	60	65	63	68	68	68	67	64	
	Muu kunta/Rural area	75	51	45	60	65	59	74	54	66	67	64	66	63	
AMMATTI/ OCCUPATION	Maataloustyö/Agricultural	43	42	41	56	46	47	50	40	42	56	33	45	46	
	Tehdastyö/Industrial work	71	45	44	60	54	53	70	83	70	68	55	68	56	
	Toimistotyö/Office work	50	62	48	66	61	59	50	58	65	66	63	63	61	
	Opiskelu/Studying	75	72	80	100	,	75	66	55	45	50	,	63	68	
	Kotiäiti,-isä/Homemaker	,	100	0	,	,	67	60	76	54	50	40	63	63	
	Eläkeläinen/Pensioned	0	67	67	61	74	71	100	50	50	50	78	72	72	
VUOSI/YEAR	Työtön/Unemployed	68	50	52	53	64	58	58	50	50	76	71	64	61	
	1978-1981	56	39	40	39	47	43	45	36	38	40	49	41	42	
	1982-1985	59	43	39	43	50	46	53	37	43	42	50	45	45	
	1986-1989	60	42	42	44	54	48	54	42	45	45	57	48	48	
	1990-1992	61	49	45	46	55	51	58	48	49	51	58	52	52	
	1993-1995	67	55	51	55	63	58	66	54	58	55	63	59	59	
	1996-1997	67	56	52	54	68	59	62	58	58	61	71	62	60	
	1998-1999	69	59	56	57	67	61	65	59	58	63	68	62	62	
	2000	66	51	55	58	65	59	62	59	62	63	67	63	61	
	2001	71	56	48	62	64	60	63	60	62	66	68	64	62	

TAULUKKO 107.A. Työn rasittavuus ruumiillisesti sukupuolen ja iän mukaan (%).

TABLE 107.A. Degree of physical burden of respondent's job (%).

	Miehet/Males						Naiset/Females						Total	Total
	Ikäryhmä/Age group					Total	Ikäryhmä/Age group					Total		
	15-24	25-34	35-44	45-54	55-64		15-24	25-34	35-44	45-54	55-64			
Työ on istumatyötä/Job mainly involves sitting	53,5	43,8	44,9	43,4	57,9	48,0	69,4	48,1	45,5	43,2	61,7	52,9	50,7	
Kävelee työssä paljon/Work involves quite a lot of walking	12,4	21,2	23,2	16,8	22,0	19,2	13,4	19,5	24,3	26,2	19,5	21,0	20,2	
Kävelee ja nostelee paljon/Involves much walking and lifting	20,3	20,1	21,1	25,5	13,0	20,5	14,0	28,3	26,0	26,2	14,9	22,2	21,4	
Raskasta ruumiillista työtä/Work physically very demanding	13,7	15,0	10,8	14,4	7,1	12,3	3,1	4,0	4,3	4,5	4,0	4,0	7,8	
Yhteensä/Total (%)	100,0	100,0	100,0	100,0	100,0	100,0	100,0	100,0	100,0	100,0	100,0	100,0	100,0	
Yhteensä/Total (N)	241	274	323	369	254	1461	350	297	400	424	303	1774	3235	
Puuttuvia/Missing (n)	31	5	15	21	56	128	9	9	13	21	54	106	234	

TAULUKKO 107.B. Niiden osuus, joiden työ on ruumiillisesti rasittavaa, taustamuuttujien mukaan (%).

TABLE 107.B. Proportion of respondents whose work is physically demanding by background variables.

		Miehet/Males						Naiset/Females						Total	Total
		Ikäryhmä/Age group					Total	Ikäryhmä/Age group					Total		
		15-24	25-34	35-44	45-54	55-64		15-24	25-34	35-44	45-54	55-64			
SIVIILISÄÄTY/ MARITAL STATUS	Naimisissa tai avoliitossa/Married	64	60	53	58	42	54	46	58	56	57	39	52	53	
	Naimaton/Single	44	48	62	56	65	50	26	38	50	45	10	31	40	
	Eronnut/Divorced	100	40	54	49	29	46	100	25	51	60	44	53	50	
	Leski/Widowed	,	,	,	50	25	33	,	0	50	64	46	51	47	
KOULUTUS/ EDUCATION	0-9 vuotta/0-9 years	31	71	59	74	52	58	19	67	64	69	41	48	53	
	10-12 vuotta/10-12 years	54	75	69	69	43	63	29	65	62	54	40	47	55	
	13 v. tai enemmän/13+ years	40	44	43	35	27	39	40	48	51	51	32	47	44	
ASUINALUE/ LIVING AREA	Uusimaa/South-Finland	33	51	53	47	38	45	32	42	43	55	41	44	44	
	Länsi-Suomi/West-Finland	56	68	65	63	42	60	30	65	55	60	45	51	55	
	Keski-Suomi/Middle Fin.	42	60	51	51	56	52	26	54	57	55	22	45	48	
	Kaakkois-Suomi/South-East	50	47	59	48	36	48	31	50	60	62	35	47	47	
	Itä-Suomi/East-Finland	60	57	43	71	50	59	42	57	68	53	50	55	57	
KAUPUNGI- MISASTE/ URBANISATION	Pääkaupunkiseutu/ Metropolitan area	37	47	46	43	35	42	35	40	42	52	40	42	42	
	Isot kaupungit/Cities	39	54	46	60	31	48	37	37	57	50	30	43	45	
	Pienet kaupungit/Towns	52	48	63	58	49	55	28	61	55	61	37	48	51	
	Muu kunta/Rural area	52	71	58	59	48	58	25	69	59	60	44	52	55	
AMMATTI/ OCCUPATION	Maataloustyö/Agricultural	86	85	82	93	75	86	100	100	91	100	63	91	88	
	Tehdastyö/Industrial work	79	83	84	91	77	85	60	75	79	80	90	79	84	
	Toimistotyö/Office work	63	46	38	35	40	40	79	53	53	56	52	55	50	
	Opiskelu/Studying	37	19	60	100	,	35	20	18	45	50	,	21	26	
	Kotiäiti,-isä/Homemaker	,	50	100	,	,	67	22	63	64	40	20	54	54	
	Eläkeläinen/Pensioned	,	0	0	17	23	20	0	25	0	0	9	8	14	
VUOSI/YEAR	Työtön/Unemployed	38	11	17	25	11	20	25	29	22	19	20	22	21	
	1998-1999	46	58	60	55	36	52	29	52	53	57	38	47	49	
	2000	38	56	60	58	42	52	35	52	52	59	42	49	50	
2001	46	56	55	57	42	52	31	52	55	57	38	47	49		

TAULUKKO 108.A. Kuinka paljon liikkuu ja rasittaa itseään ruumiillisesti vapaa-aikana sukupuolen ja iän mukaan (%).

TABLE 108.A. How much exercise or physical exertion does the respondent practice during leisure time (%).

	Miehet/Males						Naiset/Females						Total	Total
	Ikäryhmä/Age group						Ikäryhmä/Age group							
	15-24	25-34	35-44	45-54	55-64	Total	15-24	25-34	35-44	45-54	55-64	Total		
Ei liiku paljon/Chores which require little physical effort	28,2	31,0	38,3	29,0	26,1	30,7	36,0	32,2	31,5	25,9	30,0	30,9	30,8	
Kävelee, pyöräilee väh.4 h/vko/Exercise at least 4 hours/week	36,5	39,9	38,7	48,9	54,3	44,0	44,5	51,3	52,4	58,9	58,5	53,3	49,1	
Kuntoliikuntaa väh.3 h/vko/Exercise at least 3 hours a week	19,9	22,9	20,6	18,3	17,2	19,7	13,0	14,4	15,6	14,7	11,0	13,9	16,5	
Kilpailumielessä/Physical training for sports competition	15,4	6,3	2,5	3,8	2,4	5,7	6,5	2,0	,5	,5	,6	1,9	3,6	
Yhteensä/Total (%)	100,0	100,0	100,0	100,0	100,0	100,0	100,0	100,0	100,0	100,0	100,0	100,0	100,0	
Yhteensä/Total (N)	266	271	326	372	291	1526	353	298	403	428	337	1819	3345	
Puuttuvia/Missing (n)	6	8	12	18	19	63	6	8	10	17	20	61	124	

TAULUKKO 108.B. Niiden osuus, jotka rasittavat itseään ruumiillisesti vapaa-aikana, taustamuuttujien mukaan (%).

TABLE 108.B. Proportion of respondents who practice physical exercise on leisure time by background variables (%).

		Miehet/Males						Naiset/Females						Total	Total
		Ikäryhmä/Age group						Ikäryhmä/Age group							
		15-24	25-34	35-44	45-54	55-64	Total	15-24	25-34	35-44	45-54	55-64	Total		
SIVIILISÄÄTY/ MARITAL STATUS	Naimisissa tai avoliitossa/Married	69	71	62	73	75	70	57	67	71	74	69	70	70	
	Naimaton/Single	72	66	59	71	74	69	67	69	63	73	67	67	68	
	Eronnut/Divorced	100	40	73	66	62	65	0	75	57	75	68	68	67	
	Leski/Widowed	,	,	,	50	60	57	,	0	50	80	80	76	72	
KOULUTUS/ EDUCATION	0-9 vuotta/0-9 years	75	76	61	64	75	71	69	55	72	70	70	70	70	
	10-12 vuotta/10-12 years	69	55	60	72	74	66	62	64	66	76	73	68	67	
	13 v. tai enemmän/13+ years	73	76	63	76	77	72	64	69	69	75	65	69	70	
ASUINALUE/ LIVING AREA	Uusimaa/South-Finland	71	67	59	67	74	67	62	68	66	72	77	69	68	
	Länsi-Suomi/West-Finland	74	68	60	70	74	69	66	63	70	74	63	68	68	
	Keski-Suomi/Middle Fin.	72	70	64	71	80	71	63	70	65	70	67	67	69	
	Kaakkois-Suomi/South-East	75	65	69	68	73	70	78	72	56	82	67	71	71	
	Itä-Suomi/East-Finland	70	79	68	73	71	72	62	68	69	86	78	73	73	
Pohjois-Suomi/North-Fin.	68	72	58	81	65	69	60	71	81	70	71	70	70		
KAUPUNGISTU MISASTE/ URBANISATION	Pääkaupunkiseutu/ Metropolitan area	67	71	56	75	72	68	62	70	63	71	76	69	69	
	Isot kaupungit/Cities	73	72	59	68	76	69	58	68	62	81	64	66	68	
	Pienet kaupungit/Towns	74	71	69	70	73	71	63	67	72	75	69	70	70	
	Muu kunta/Rural area	71	63	60	72	75	68	72	65	73	71	72	71	70	
AMMATTI/ OCCUPATION	Maataloustyö/Agricultural	57	46	53	56	38	51	100	60	42	75	56	61	55	
	Tehdastyö/Industrial work	71	62	64	73	72	68	70	75	68	82	75	75	70	
	Toimistotyö/Office work	58	76	61	76	72	70	57	67	71	76	66	70	70	
	Opiskelu/Studying	77	81	60	100	,	77	67	70	60	50	,	67	71	
	Kotiäiti,-isä/Homemaker	,	50	0	,	,	33	50	71	56	45	67	61	60	
	Eläkeläinen/Pensioned	0	67	80	54	80	74	100	50	60	57	74	71	72	
Työtön/Unemployed	53	50	63	58	73	61	50	50	64	69	71	64	62		
VUOSI/YEAR	1998-1999	72	67	68	67	74	69	67	68	68	72	73	70	70	
	2000	68	62	61	65	71	65	68	68	74	70	71	70	68	
	2001	72	69	62	71	74	69	64	68	68	74	70	69	69	

TAULUKKO 109.A. Onko viimeisen vuoden saanut kehotuksen lääkäriltä, muulta terveydenhoitohenkilöltä, perheenjäseneltä tai joltain muulta henkilöltä lisätä liikuntaa sukupuolen ja iän mukaan (%).

TABLE 109.A. Respondents advised in the past year by a physician, public health care nurse, member of family or somebody else to increase physical exercise by sex and age (%).

	Miehet/Males						Naiset/Females						Total	Total
	Ikäryhmä/Age group						Ikäryhmä/Age group							
	15-24	25-34	35-44	45-54	55-64	Total	15-24	25-34	35-44	45-54	55-64	Total		
Lääkäri kehottanut/Doctor advised	3,0	1,8	4,2	8,0	9,5	5,5	2,5	4,3	6,4	6,3	12,6	6,4	6,0	
Joku muu terveydenhoitohenkilö kehottanut/Public health care nurse advised	4,1	4,8	6,7	10,3	5,8	6,6	6,1	7,2	9,4	7,2	7,6	7,5	7,1	
Perheenjäsen kehottanut/Family member	24,7	22,0	26,1	24,7	18,3	23,3	26,8	21,0	21,9	15,5	16,4	20,2	21,6	
Joku muu kehottanut/Someone else advised	7,9	5,9	7,9	5,8	4,1	6,3	10,6	9,2	7,4	5,8	3,8	7,3	6,8	
Ei ole saanut kehotuksia/No advice	70,0	72,2	66,7	63,1	73,2	68,6	64,8	70,2	69,0	73,8	69,9	69,7	69,2	
Yhteensä/Total (N)	267	273	330	377	295	1542	358	305	406	431	342	1842	3384	

TAULUKKO 109.B. Kehotuksen saaneiden osuus taustamuuttujien mukaan (%).

TABLE 109.B. Proportion of respondents advised to increase physical exercise by background variables (%).

		Miehet/Males						Naiset/Females						Total	Total
		Ikäryhmä/Age group						Ikäryhmä/Age group							
		15-24	25-34	35-44	45-54	55-64	Total	15-24	25-34	35-44	45-54	55-64	Total		
SIVIILISÄÄTY/ MARITAL STATUS	Naimisissa tai avoliitossa/Married	23	29	39	39	29	34	37	29	31	29	32	31	32	
	Naimaton/Single	32	26	19	31	14	28	35	31	33	3	16	31	29	
	Eronnut/Divorced	0	0	13	32	16	23	0	25	31	24	38	29	27	
	Leski/Widowed	,	,	,	33	20	23	,	100	0	36	17	22	23	
KOULUTUS/ EDUCATION	0-9 vuotta/0-9 years	32	24	28	34	23	28	37	33	28	25	29	30	29	
	10-12 vuotta/10-12 years	32	30	30	37	31	32	36	28	29	26	32	31	31	
	13 v. tai enemmän/13+ years	25	27	37	39	28	32	34	30	32	26	29	30	31	
ASUINALUE/ LIVING AREA	Uusimaa/South-Finland	34	26	28	32	27	29	35	35	28	23	24	29	29	
	Länsi-Suomi/West-Finland	33	29	41	36	33	35	33	26	33	21	34	29	32	
	Keski-Suomi/Middle Fin.	29	27	37	40	18	31	36	24	32	31	33	31	31	
	Kaakkois-Suomi/South-East	25	30	25	43	18	29	26	28	30	26	27	27	28	
	Itä-Suomi/East-Finland	20	7	52	39	41	35	42	22	36	28	26	31	33	
KAUPUNGI/STU MISASTE/ URBANISATION	Pääkaupunkiseutu/ Metropolitan area	42	25	28	28	27	29	37	33	32	24	25	30	30	
	Isot kaupungit/Cities	30	27	36	40	18	31	42	26	31	24	27	30	30	
	Pienet kaupungit/Towns	24	37	33	31	31	31	37	33	27	24	30	30	31	
	Muu kunta/Rural area	30	24	35	44	28	34	26	27	34	30	35	31	32	
AMMATTI/ OCCUPATION	Maataloustyö/Agricultural	29	17	13	44	38	31	0	30	42	38	44	37	33	
	Tehdastyö/Industrial work	28	28	27	32	20	28	10	17	21	22	26	21	26	
	Toimistotyö/Office work	42	26	38	36	28	34	43	32	29	26	29	30	31	
	Opiskelu/Studying	30	25	20	0	,	29	35	27	36	100	,	35	32	
	Kotiäiti,-isä/Homemaker	,	50	100	,	,	67	20	16	38	42	50	28	29	
	Eläkeläinen/Pensioned	100	67	33	58	27	35	100	100	50	16	31	32	33	
VUOSI/YEAR	2000	21	45	40	21	27	30	37	38	45	27	26	33	32	
	2001	30	35	26	36	30	31	36	33	32	31	30	32	32	
		30	28	33	37	27	31	35	30	31	26	30	30	31	

TAULUKKO 110.A. Heijastimen käyttö liikuttaessa pimeään aikaan valaistujen katujen ulkopuolella sukupuolen ja iän mukaan (%).
 TABLE 110.A. Use of reflector when out after dark in areas with no street lights by sex and age (%).

	Miehet/Males						Naiset/Females						Total	Total
	Ikäryhmä/Age group						Ikäryhmä/Age group							
	15-24	25-34	35-44	45-54	55-64	Total	15-24	25-34	35-44	45-54	55-64	Total		
Yleensä aina/Nearly always	15,9	25,2	28,7	36,7	34,4	28,9	31,3	49,7	53,7	53,8	54,7	49,0	39,8	
Joskus/Sometimes	33,2	39,2	37,1	28,9	28,9	33,2	41,6	33,3	29,5	25,5	24,1	30,5	31,7	
Ei koskaan/Never	46,9	28,4	25,7	21,1	20,7	27,7	21,2	11,4	9,5	8,1	8,9	11,6	19,0	
Ei liiku valaisemattomilla kaduilla/Never on unlight streets	4,1	7,2	8,4	13,3	16,1	10,1	5,9	5,6	7,3	12,6	12,3	8,9	9,5	
Yhteensä/Total (%)	100,0	100,0	100,0	100,0	100,0	100,0	100,0	100,0	100,0	100,0	100,0	100,0	100,0	
Yhteensä/Total (N)	271	278	334	384	305	1572	358	306	410	444	349	1867	3439	
Puuttuvia/Missing (n)	1	1	4	6	5	17	1	0	3	1	8	13	30	

 TAULUKKO 110.B. Yleensä aina heijastinta käyttäneiden osuus taustamuuttujien mukaan (%).
 TABLE 110.B. Proportion of persons who generally use a reflector by background variables (%).

		Miehet/Males						Naiset/Females						Total	Total
		Ikäryhmä/Age group						Ikäryhmä/Age group							
		15-24	25-34	35-44	45-54	55-64	Total	15-24	25-34	35-44	45-54	55-64	Total		
SIVIILISÄÄTY/ MARITAL STATUS	Naimisissa tai avoliitossa/Married	19	25	33	40	38	34	35	54	55	57	59	55	45	
	Naimaton/Single	15	26	19	23	27	19	30	38	44	61	42	36	28	
	Eronnut/Divorced	100	17	7	28	22	23	0	75	57	34	40	42	35	
	Leski/Widowed	,	,	,	25	9	13	,	100	25	60	53	54	45	
KOULUTUS/ EDUCATION	0-9 vuotta/0-9 years	17	12	19	34	39	31	30	25	53	55	63	53	42	
	10-12 vuotta/10-12 years	18	24	34	41	29	29	29	60	51	60	53	48	39	
	13 v. tai enemmän/13+ years	12	27	26	36	31	28	34	48	54	49	42	48	40	
ASUINALUE/ LIVING AREA	Uusimaa/South-Finland	12	21	18	22	18	18	15	31	41	38	42	34	27	
	Länsi-Suomi/West-Finland	18	35	38	50	43	39	40	64	57	62	68	58	49	
	Keski-Suomi/Middle Fin.	20	19	32	34	38	29	40	60	55	57	53	54	42	
	Kaakkois-Suomi/South-East	14	20	40	39	41	33	37	50	71	58	50	53	43	
	Itä-Suomi/East-Finland	10	29	18	38	50	30	27	61	52	51	63	51	42	
KAUPUNGI/STU MISASTE/ URBANISATION	Pääkaupunkiseutu/ Metropolitan area	7	18	15	18	17	15	10	29	33	30	38	28	22	
	Isot kaupungit/Cities	8	18	26	28	28	22	21	44	39	41	34	36	29	
	Pienet kaupungit/Towns	21	26	36	35	39	33	41	61	54	57	61	54	44	
	Muu kunta/Rural area	22	36	31	54	48	39	43	65	76	69	75	67	54	
	AMMATTI/ OCCUPATION	Maataloustyö/Agricultural	57	38	60	57	31	50	0	73	67	81	70	71	58
	Tehdastyö/Industrial work	11	22	27	37	36	28	40	58	61	61	75	61	35	
	Toimistotyö/Office work	13	29	31	35	33	32	51	47	51	54	51	51	44	
	Opiskelu/Studying	17	25	40	0	,	19	28	36	45	50	,	30	25	
	Kotiäiti,-isiä/Homemaker	,	0	0	,	,	0	10	66	60	50	60	56	54	
	Eläkeläinen/Pensioned	0	0	20	37	36	35	0	25	50	44	51	49	42	
	Työtön/Unemployed	5	8	12	12	30	14	32	50	64	33	68	51	34	
VUOSI/YEAR	1990-1992	15	27	32	32	36	28	30	42	47	47	52	44	36	
	1993-1995	18	22	30	32	35	28	35	44	48	46	49	44	37	
	1996-1997	19	25	29	33	34	29	33	41	50	49	50	45	37	
	1998-1999	16	22	31	32	37	28	35	42	52	48	51	46	37	
	2000	16	23	31	33	36	28	35	49	51	53	48	48	39	
	2001	16	25	29	37	34	29	31	50	54	54	55	49	40	

TAULUKKO 111.A. Pyöräilijöiden kypärän käyttö liikuttaessa polkupyörällä sukupuolen ja iän mukaan (%).

TABLE 111.A. Wearing of helmet when cycling by sex and age (%).

	Miehet/Males						Naiset/Females						Total
	Ikäryhmä/Age group						Ikäryhmä/Age group						
	15-24	25-34	35-44	45-54	55-64	Total	15-24	25-34	35-44	45-54	55-64	Total	
Yleensä aina/Nearly allways	3,9	9,4	12,0	16,9	10,9	10,9	3,3	14,5	20,8	20,1	21,5	16,1	13,7
Joskus/Occasionally	9,7	10,2	13,3	11,1	14,0	11,7	10,3	11,5	15,3	15,0	12,2	13,0	12,4
En koskaan/Never	86,4	80,4	74,7	72,0	75,1	77,4	86,4	74,0	63,9	65,0	66,3	70,9	73,8
Yhteensä/Total (%)	100,0	100,0	100,0	100,0	100,0	100,0	100,0	100,0	100,0	100,0	100,0	100,0	100,0
Yhteensä/Total (N)	257	245	300	307	229	1338	331	269	366	374	270	1610	2948

TAULUKKO 111.B. Yleensä aina kypärää käyttävien pyöräilijöiden osuus taustamuuttujien mukaan (%).

TABLE 111.B. Proportion of cyclists who nearly always wear a helmet by background variables (%).

		Miehet/Males						Naiset/Females						Total
		Ikäryhmä/Age group						Ikäryhmä/Age group						
		15-24	25-34	35-44	45-54	55-64	Total	15-24	25-34	35-44	45-54	55-64	Total	
SIVILISÄÄTY/ MARITAL STATUS	Naimisissa tai avoliitossa/Married	0	11	13	19	12	13	0	16	22	20	24	19	17
	Naimaton/Single	5	5	8	15	7	6	4	10	12	27	14	8	7
	Eronnut/Divorced	0	17	8	8	12	9	0	0	18	16	13	15	13
	Leski/Widowed	,	,	,	0	0	0	,	0	50	20	17	19	16
KOULUTUS/ EDUCATION	0-9 vuotta/0-9 years	4	0	0	17	7	9	7	10	16	14	17	14	12
	10-12 vuotta/10-12 years	6	3	8	14	16	9	2	14	9	18	19	11	10
	13 v. tai enemmän/13+ years	0	14	17	19	13	14	3	15	25	24	34	20	17
ASUINALUE/ LIVING AREA	Uusimaa/South-Finland	8	10	19	17	20	15	9	24	33	30	27	25	20
	Länsi-Suomi/West-Finland	0	10	3	9	5	6	0	8	14	8	17	9	8
	Keski-Suomi/Middle Fin.	5	11	17	22	12	14	5	18	20	23	27	19	16
	Kaakkois-Suomi/South-East	0	11	17	25	6	12	0	6	12	19	6	9	11
	Itä-Suomi/East-Finland	5	8	5	18	14	11	4	21	21	21	20	18	15
	Pohjois-Suomi/North-Fin.	0	3	5	15	5	6	0	0	16	17	29	11	9
KAUPUNGISTU MISASTE/ URBANISATION	Pääkaupunkiseutu/ Metropolitan area	11	13	22	22	26	19	12	28	42	33	28	29	24
	Isot kaupungit/Cities	5	12	16	21	9	13	2	11	26	23	31	18	16
	Pienet kaupungit/Towns	1	5	6	11	8	7	1	5	12	12	17	9	8
	Muu kunta/Rural area	1	9	9	16	8	9	2	14	14	19	14	13	11
AMMATTI/ OCCUPATION	Maataloustyö/Agricultural	0	0	9	18	0	8	0	22	0	8	0	8	8
	Tehdastyö/Industrial work	0	2	4	17	3	7	0	0	12	27	29	18	9
	Toimistotyö/Office work	0	16	18	19	16	17	0	18	24	20	25	21	19
	Opiskelu/Studying	5	7	33	100	,	6	4	3	10	50	,	4	5
	Kotiäiti,-isä/Homemaker	,	50	100	,	,	67	0	16	19	22	25	16	18
	Eläkeläinen/Pensioned	,	33	20	6	14	13	0	0	25	8	17	16	15
	Työtön/Unemployed	5	0	4	9	0	4	0	0	6	20	22	11	8
VUOSI/YEAR	1990-1992	1	1	3	2	3	2	0	2	2	1	1	1	1
	1993-1995	3	4	4	5	5	4	2	5	5	4	3	4	4
	1996-1997	4	8	11	9	7	8	4	10	12	11	11	10	9
	1998-1999	4	11	12	12	14	10	5	15	17	15	12	13	12
	2000	8	13	15	11	16	13	7	17	21	16	14	15	14
	2001	4	9	12	17	11	11	3	14	21	20	21	16	14

TAULUKKO 112.A. Turvavyön käyttö etupenkillä sukupuolen ja iän mukaan (%).

TABLE 112.A. Use of seat belt in the front seat by sex and age (%).

	Miehet/Males						Naiset/Females						Total	Total
	Ikäryhmä/Age group						Ikäryhmä/Age group							
	15-24	25-34	35-44	45-54	55-64	Total	15-24	25-34	35-44	45-54	55-64	Total		
Yleensä aina/Nearly always	86,7	88,2	94,3	95,3	94,5	92,2	91,9	97,0	99,0	98,6	96,8	96,8	94,7	
Joskus/Sometimes	11,1	10,0	4,2	3,9	4,6	6,4	7,5	2,6	1,0	1,4	1,7	2,7	4,4	
Ei koskaan/Never	1,9	1,8	1,2	,3	,3	1,0	,6	,0	,0	,0	,6	,2	,6	
Ei koskaan liiku henkilöautolla/I never use private car	,4	,0	,3	,5	,7	,4	,0	,3	,0	,0	,9	,2	,3	
Yhteensä/Total (%)	100,0	100,0	100,0	100,0	100,0	100,0	100,0	100,0	100,0	100,0	100,0	100,0	100,0	
Yhteensä/Total (N)	270	279	335	385	307	1576	358	305	410	444	348	1865	3441	
Puuttavia/Missing (n)	2	0	3	5	3	13	1	1	3	1	9	15	28	

TAULUKKO 112.B. Yleensä aina turvavyötä etupenkillä käyttäneiden osuus taustamuuttujien mukaan (%).

TABLE 112.B. Proportion of persons who generally use a seat belt in the front seat by background variables (%).

		Miehet/Males						Naiset/Females						Total	Total
		Ikäryhmä/Age group						Ikäryhmä/Age group							
		15-24	25-34	35-44	45-54	55-64	Total	15-24	25-34	35-44	45-54	55-64	Total		
SIVILISÄÄTY/ MARITAL STATUS	Naimisissa tai avoliitossa/Married	92	88	95	95	96	94	92	96	99	99	99	98	96	
	Naimaton/Single	86	88	92	89	91	88	92	100	98	100	96	95	91	
	Eronnut/Divorced	100	100	93	100	78	93	100	100	100	96	85	94	94	
	Leski/Widowed	,	,	,	100	91	93	,	100	100	100	97	98	97	
KOULUTUS/ EDUCATION	0-9 vuotta/0-9 years	87	65	89	94	93	91	86	92	100	99	95	95	93	
	10-12 vuotta/10-12 years	86	88	93	96	98	92	91	98	98	98	100	96	94	
	13 v. tai enemmän/13+ years	87	91	96	96	95	93	96	97	99	99	97	98	96	
ASUINALUE/ LIVING AREA	Uusimaa/South-Finland	92	92	96	95	92	93	97	97	100	97	96	97	96	
	Länsi-Suomi/West-Finland	93	85	92	94	93	91	87	95	99	99	95	95	93	
	Keski-Suomi/Middle Fin.	78	87	96	100	96	92	91	100	100	99	99	98	95	
	Kaakkois-Suomi/South-East	82	85	93	96	98	92	89	94	93	100	100	96	94	
	Itä-Suomi/East-Finland	85	93	95	97	100	95	92	100	98	100	100	98	97	
	Pohjois-Suomi/North-Fin.	88	89	93	89	94	90	94	97	100	98	94	97	94	
KAUPUNGISTU MISASTE/ URBANISATION	Pääkaupunkiseutu/ Metropolitan area	91	95	95	98	89	94	95	98	100	97	94	97	95	
	Isot kaupungit/Cities	78	88	96	95	95	91	94	100	99	100	95	98	95	
	Pienet kaupungit/Towns	88	88	93	96	98	93	89	97	99	98	98	96	95	
	Muu kunta/Rural area	90	84	94	93	94	92	91	94	98	99	99	97	94	
AMMATTI/ OCCUPATION	Maataloustyö/Agricultural	100	77	88	100	92	92	100	100	100	100	100	100	95	
	Tehdastyö/Industrial work	78	86	94	94	90	90	90	100	100	98	95	97	92	
	Toimistotyö/Office work	88	92	96	98	98	96	96	97	100	98	98	98	97	
	Opiskelu/Studying	90	88	100	100	,	90	92	100	100	100	,	93	92	
	Kotiäiti, -isä/Homemaker	,	100	100	,	,	100	80	92	100	100	100	95	95	
	Eläkeläinen/Pensioned	100	100	67	97	96	95	100	100	100	100	95	96	96	
	Työtön/Unemployed	63	83	92	65	87	79	84	100	91	100	97	95	88	
VUOSI/YEAR	1990-1992	87	86	93	92	94	90	91	96	97	97	97	96	93	
	1993-1995	88	88	95	95	95	92	95	96	98	99	98	97	95	
	1996-1997	88	88	94	94	96	92	94	96	98	99	98	97	95	
	1998-1999	88	89	92	93	95	92	95	97	98	99	98	98	95	
	2000	86	87	92	94	95	91	93	97	97	98	99	97	94	
	2001	87	88	94	95	94	92	92	97	99	99	97	97	95	

TAULUKKO 113.A. Turvavyön käyttö matkustettaessa auton takapenkillä sukupuolen ja iän mukaan (%).
 TABLE 113.A. Use of seat belt in the back seat by sex and age (%).

	Miehet/Males						Naiset/Females						Total
	Ikäryhmä/Age group						Ikäryhmä/Age group						
	15-24	25-34	35-44	45-54	55-64	Total	15-24	25-34	35-44	45-54	55-64	Total	
Yleensä aina/Nearly always	74,1	62,0	69,9	67,9	71,9	69,1	78,2	83,0	86,8	85,3	83,7	83,6	77,0
Joskus/Sometimes	18,9	28,0	19,0	18,7	13,7	19,5	17,9	13,7	11,2	10,0	10,6	12,5	15,7
Ei koskaan/Never	5,9	7,9	6,8	6,5	4,9	6,4	3,6	2,0	1,5	2,5	2,6	2,4	4,2
Ei turvavyötä takapenkillä/No seat belt on the back seat	,4	,0	,0	,0	,7	,2	,0	,0	,0	,5	,9	,3	,2
En matkusta takapenkillä/Never travels on the back seat	,7	2,2	4,2	7,0	8,8	4,8	,3	1,3	,5	1,8	2,3	1,2	2,9
Yhteensä/Total (%)	100,0	100,0	100,0	100,0	100,0	100,0	100,0	100,0	100,0	100,0	100,0	100,0	100,0
Yhteensä/Total (N)	270	279	336	386	306	1577	358	306	410	442	350	1866	3443
Puuttuvia/Missing (n)	2	0	2	4	4	12	1	0	3	3	7	14	26

 TAULUKKO 113.B. Yleensä aina takaturvavyötä käyttäneiden osuus taustamuuttujien mukaan (%).
 TABLE 113.B. Proportion of persons who generally use a seat belt in the back seat by background variables (%).

		Miehet/Males						Naiset/Females						Total
		Ikäryhmä/Age group						Ikäryhmä/Age group						
		15-24	25-34	35-44	45-54	55-64	Total	15-24	25-34	35-44	45-54	55-64	Total	
SIVILISÄÄTY/ MARITAL STATUS	Naimisissa tai avoliitossa/Married	73	60	76	72	75	71	71	83	90	87	85	86	79
	Naimaton/Single	74	64	54	56	55	66	81	82	75	77	85	80	74
	Eronnut/Divorced	0	100	47	53	65	58	0	100	78	78	73	77	69
	Leski/Widowed	,	,	,	75	55	60	,	0	75	93	85	85	79
KOULUTUS/ EDUCATION	0-9 vuotta/0-9 years	81	24	52	62	71	66	70	58	77	85	85	80	73
	10-12 vuotta/10-12 years	73	50	64	68	71	66	80	83	85	88	89	85	75
	13 v. tai enemmän/13+ years	72	73	77	73	72	74	81	84	89	84	78	84	80
ASUINALUE/ LIVING AREA	Uusimaa/South-Finland	86	74	74	67	66	73	86	84	86	82	84	84	79
	Länsi-Suomi/West-Finland	70	56	68	65	71	66	74	75	81	90	84	81	74
	Keski-Suomi/Middle Fin.	66	56	67	71	76	67	84	89	88	84	83	85	77
	Kaakkois-Suomi/South-East	71	50	63	70	67	66	74	89	93	85	74	82	74
	Itä-Suomi/East-Finland	75	71	82	74	100	80	65	100	90	85	96	87	84
	Pohjois-Suomi/North-Fin.	71	65	70	62	74	68	74	71	91	87	88	82	76
KAUPUNGI- MISASTE/ URBANISATION	Pääkaupunkiseutu/ Metropolitan area	82	75	75	60	64	70	85	83	84	80	83	83	77
	Isot kaupungit/Cities	60	61	73	70	73	67	77	86	86	87	83	83	76
	Pienet kaupungit/Towns	73	62	60	70	77	69	77	73	90	84	80	82	76
	Muu kunta/Rural area	81	54	74	68	72	70	76	88	87	88	88	86	79
AMMATTI/ OCCUPATION	Maataloustyö/Agricultural	71	46	81	69	69	68	50	73	75	81	90	78	72
	Tehdastyö/Industrial work	68	51	67	73	74	66	60	83	89	90	100	88	71
	Toimistotyö/Office work	75	76	75	70	71	73	75	84	90	88	81	86	81
	Opiskelu/Studying	78	66	80	100	,	77	82	85	64	100	,	82	80
	Kotiäiti-, isä/Homemaker	,	50	100	,	,	67	40	84	88	83	67	79	79
	Eläkeläinen/Pensioned	0	67	33	55	70	65	100	75	83	80	84	83	74
	Työtön/Unemployed	47	33	42	35	74	48	68	75	68	74	88	76	63
VUOSI/YEAR	1990-1992	52	48	66	59	62	57	55	68	76	72	75	70	64
	1993-1995	62	53	68	68	67	64	68	73	81	80	78	76	70
	1996-1997	72	56	70	74	72	69	76	77	82	83	84	80	75
	1998-1999	70	58	68	71	71	68	79	76	82	85	83	81	75
	2000	71	60	69	69	69	68	79	81	86	86	80	83	76
	2001	74	62	70	68	72	69	78	83	87	85	84	84	77

TAULUKKO 114.A. Elintapojen muuttaminen terveydellisistä syistä viimeksi kuluneen vuoden aikana sukupuolen ja iän mukaan (%).
 TABLE 114.A. Reported changes in health habits in the past year by sex and age (%).

	Miehet/Males						Naiset/Females						Total	Total
	Ikäryhmä/Age group						Ikäryhmä/Age group							
	15-24	25-34	35-44	45-54	55-64	Total	15-24	25-34	35-44	45-54	55-64	Total		
Vähentänyt rasvan määrää/Reduced use of fat	19,5	24,7	30,5	39,2	41,3	31,8	38,4	36,3	41,9	45,8	54,1	43,6	38,2	
Muuttanut rasvan laatua/Changed quality of fat	8,1	16,1	16,0	26,2	27,7	19,4	14,8	22,2	23,5	24,9	27,7	22,8	21,2	
Lisännyt kasvien käyttöä/Increased use of vegetables	19,1	24,4	22,5	31,3	32,3	26,3	41,5	33,7	36,3	37,3	44,5	38,7	33,0	
Vähentänyt sokerin käyttöä/Reduced use of sugar	15,1	19,0	16,9	23,1	22,9	19,6	26,7	22,9	19,6	21,8	29,7	23,9	22,0	
Vähentänyt suolan käyttöä/Reduced use of salt	11,0	15,8	15,4	21,3	26,1	18,3	22,0	18,0	19,4	20,0	31,4	22,1	20,3	
Laihduttanut/Has been on a slimming diet	8,5	13,6	17,5	17,7	17,1	15,2	24,5	22,9	21,3	21,1	20,4	22,0	18,9	
Lisännyt liikuntaa/Increased motion	33,5	24,0	25,7	24,9	21,0	25,6	43,2	36,3	31,0	28,5	28,3	33,1	29,7	
Vähentänyt alkoholin käyttöä/Reduced consumption of alcohol	15,8	17,6	11,2	14,9	15,2	14,8	15,6	15,0	10,4	7,9	7,6	11,0	12,7	
Vähentänyt tupakointia/Reduced smoking	11,4	12,5	8,0	7,7	9,0	9,5	16,4	12,1	9,0	4,5	3,6	8,8	9,1	
Ei ole muuttanut elintapojaan/No changes	40,8	36,2	36,4	30,8	28,1	34,1	17,0	26,8	31,2	29,2	21,8	25,5	29,5	
Yhteensä/Total (N)	272	279	338	390	310	1589	359	306	413	445	357	1880	3469	

 TAULUKKO 114.B. Elintapojen muuttaneiden osuus taustamuuttujien mukaan (%).
 TABLE 114.B. Proportion of respondents who have changed health habits by background variables (%).

		Miehet/Males						Naiset/Females						Total	Total
		Ikäryhmä/Age group						Ikäryhmä/Age group							
		15-24	25-34	35-44	45-54	55-64	Total	15-24	25-34	35-44	45-54	55-64	Total		
SIVILISÄÄTY/ MARITAL STATUS	Naimisissa tai avoliitossa/Married	62	65	67	68	73	68	86	74	67	73	81	74	72	
	Naimaton/Single	59	60	55	75	64	60	82	73	69	71	65	77	69	
	Eronnut/Divorced	100	67	53	67	70	66	100	50	84	66	74	72	70	
	Leski/Widowed	,	,	,	75	73	73	,	100	75	53	68	65	67	
KOULUTUS/ EDUCATION	0-9 vuotta/0-9 years	51	76	47	71	72	67	86	83	83	75	79	80	74	
	10-12 vuotta/10-12 years	63	70	67	69	71	67	83	83	67	69	83	77	72	
	13 v. tai enemmän/13+ years	58	59	64	68	71	64	82	70	68	69	71	71	68	
ASUINALUE/ LIVING AREA	Uusimaa/South-Finland	61	66	62	71	75	67	80	69	66	72	76	72	70	
	Länsi-Suomi/West-Finland	55	60	68	60	72	64	75	77	71	69	80	74	69	
	Keski-Suomi/Middle Fin.	57	60	61	68	67	63	91	68	66	75	80	76	70	
	Kaakkois-Suomi/South-East	64	55	67	66	71	66	85	83	68	73	77	76	71	
	Itä-Suomi/East-Finland	80	64	73	76	56	71	88	91	76	73	88	81	77	
	Pohjois-Suomi/North-Fin.	51	78	57	81	81	69	86	71	69	60	74	73	71	
AMMATTI/ OCCUPATION	Maataloustyö/Agricultural	71	62	59	62	85	66	50	91	83	63	80	76	70	
	Tehdastyö/Industrial work	65	68	56	71	61	65	100	83	71	66	85	76	67	
	Toimistotyö/Office work	50	62	65	70	67	66	91	70	70	70	73	72	70	
	Opiskelu/Studying	58	56	100	100	,	59	80	73	45	100	,	79	70	
	Kotiäiti,-isiä/Homemaker	,	50	100	,	,	67	100	76	38	75	83	68	68	
	Eläkeläinen/Pensioned	100	67	83	71	79	78	0	100	50	72	81	79	78	
VUOSI/YEAR	Työtön/Unemployed	65	67	77	47	83	69	89	88	82	81	80	83	76	
	2000	59	66	66	70	67	66	76	73	74	72	77	74	71	
	2001	59	64	64	69	72	66	83	73	69	71	78	74	71	

TAULUKKO 115.A. Tärkeimmäksi katsottu syy suomalaisen aikuisväestön suureen sairastuvuuteen sukupuolen ja iän mukaan (%).
 TABLE 115.A. Main reason given by respondents for high morbidity rate in the adult population in Finland by sex and age (%).

	Miehet/Males						Naiset/Females						Total	Total
	Ikäryhmä/Age group						Ikäryhmä/Age group							
	15-24	25-34	35-44	45-54	55-64	Total	15-24	25-34	35-44	45-54	55-64	Total		
Virheellinen ravinto/Falce nutrition	15,1	18,1	17,4	17,2	13,7	16,4	24,3	24,7	20,8	20,8	19,0	21,8	19,3	
Stressi/Stress	12,3	13,8	14,8	14,8	10,9	13,4	13,8	15,1	17,4	12,1	16,0	14,8	14,2	
Vaikeat elinolosuhteet,raskas työ/Heavy work	4,4	4,6	5,8	6,0	7,7	5,8	5,6	1,4	3,6	4,5	6,0	4,3	5,0	
Tupakointi/Smoking	8,3	2,7	3,2	5,5	8,8	5,6	4,4	1,7	1,3	2,8	6,0	3,2	4,3	
Liikunnan puute/Lack of physical activity	33,7	32,3	28,3	26,0	24,9	28,7	25,5	27,5	26,2	27,2	14,2	24,3	26,3	
Hivenaineiden, vitamiinien ym puute/Lack of micronutritients	1,2	1,5	,3	,0	,7	,7	1,8	,3	,3	1,2	,9	,9	,8	
Ylipaino/Overweight	9,9	14,2	17,7	16,1	13,7	14,6	11,4	20,3	17,7	18,4	17,2	17,0	15,9	
Perintötekijät/Genetical factors	4,4	6,2	6,1	7,4	8,4	6,6	3,5	2,7	5,7	5,9	12,1	6,0	6,3	
Alkoholi/Alcohol	8,3	4,2	4,2	4,6	6,7	5,5	7,0	3,1	4,2	4,0	5,7	4,8	5,1	
Terveyspalvelujen puutteellisuus/Lack of health services	,8	,0	,0	,8	,4	,4	,3	,0	,3	,0	,0	,1	,2	
Muu/Other	1,6	2,3	2,3	1,6	4,2	2,4	2,3	3,1	2,6	3,1	2,7	2,8	2,6	
Yhteensä/Total (%)	100,0	100,0	100,0	100,0	100,0	100,0	100,0	100,0	100,0	100,0	100,0	100,0	100,0	
Yhteensä/Total (N)	252	260	311	366	285	1474	341	291	385	423	331	1771	3245	
Puuttuvia/Missing (n)	20	19	27	24	25	115	18	15	28	22	26	109	224	

TAULUKKO 116.A. Tapaturmat viimeksi kuluneen vuoden aikana sukupuolen ja iän mukaan (%).

TABLE 116.A. Accidents in the past year by sex and age (%).

	Miehet/Males						Naiset/Females						Total
	Ikäryhmä/Age group						Ikäryhmä/Age group						
	15-24	25-34	35-44	45-54	55-64	Total	15-24	25-34	35-44	45-54	55-64	Total	
Liikennetapaturma(mukana moottoriajoneuvo)/Traffic accident	1,8	1,4	1,5	,5	,3	1,1	,8	1,6	,5	,9	,3	,8	,9
Muu liikennetapaturma/Other traffic accident	,7	,0	,6	1,0	1,0	,7	2,5	1,3	,7	1,3	1,7	1,5	1,1
Työtapaturma(ei työmatkalla)/Occupational accident	6,3	10,4	8,0	5,6	2,3	6,4	1,7	3,6	1,7	2,2	2,8	2,3	4,2
Kotitapaturma/Accident at home	2,9	3,2	4,1	6,9	3,9	4,4	4,5	4,6	3,9	3,8	4,5	4,2	4,3
Urheilutapaturma/sukuports accident	13,2	9,7	4,7	4,1	2,3	6,4	7,0	2,6	3,1	,7	,8	2,8	4,4
Muu vapaa-ajan tapaturma/Other leisure time accident	10,7	8,2	4,1	2,8	3,2	5,5	5,3	3,3	3,1	3,4	3,4	3,7	4,5
Muu tapaturma/Other accident	4,0	3,9	2,1	3,3	2,3	3,1	1,9	3,6	1,7	2,0	3,4	2,4	2,7
Ei tapaturmia/No accidents	66,9	68,5	78,4	79,2	84,8	76,1	78,6	82,4	85,7	87,2	85,4	84,1	80,5
Yhteensä/Total (N)	272	279	338	390	310	1589	359	306	413	445	357	1880	3469

TAULUKKO 116.B. Tapaturmia kokeneiden osuus taustamuuttujien mukaan (%).

TABLE 116.B. Proportion of respondents who have experienced accidents by background variables (%).

	Miehet/Males						Naiset/Females						Total	
	Ikäryhmä/Age group						Ikäryhmä/Age group							
	15-24	25-34	35-44	45-54	55-64	Total	15-24	25-34	35-44	45-54	55-64	Total		
SIVIILISÄÄTY/ MARITAL STATUS	Naimisissa tai avoliitossa/Married	35	33	23	18	14	22	15	15	13	12	15	14	17
	Naimaton/Single	32	30	14	28	0	27	23	25	16	23	15	22	24
	Eronnut/Divorced	100	17	40	31	39	34	0	0	19	15	26	19	25
	Leski/Widowed	,	,	,	25	9	13	,	0	25	7	0	4	6
KOULUTUS/ EDUCATION	0-9 vuotta/0-9 years	34	29	10	23	10	19	29	50	17	12	16	19	19
	10-12 vuotta/10-12 years	30	39	29	17	19	27	23	18	18	14	14	18	23
	13 v. tai enemmän/13+ years	38	27	17	22	21	24	15	16	13	12	12	14	18
ASUINALUE/ LIVING AREA	Uusimaa/South-Finland	30	23	21	21	19	23	19	18	17	12	14	16	19
	Länsi-Suomi/West-Finland	25	33	17	23	17	23	22	18	13	13	14	16	19
	Keski-Suomi/Middle Fin.	37	30	26	23	15	26	25	15	10	16	16	16	21
	Kaakkois-Suomi/South-East	32	40	7	17	12	19	19	11	11	13	17	14	17
	Itä-Suomi/East-Finland	30	36	36	24	6	26	15	22	21	7	17	16	20
AMMATTI/ OCCUPATION	Pohjois-Suomi/North-Fin.	44	41	25	13	10	27	23	23	15	13	9	17	21
	Maataloustyö/Agricultural	43	31	41	34	8	32	0	36	8	6	10	14	25
	Tehdastyö/Industrial work	30	42	26	20	10	26	20	0	11	7	45	15	24
	Toimistotyö/Office work	33	23	16	15	19	18	21	18	16	13	13	15	16
	Opiskelu/Studying	31	41	40	0	,	33	24	24	0	0	,	23	27
	Kotiäiti,-isä/Homemaker	,	50	0	,	,	33	0	8	8	8	0	7	7
VUOSI/YEAR	Eläkeläinen/Pensioned	100	0	50	42	15	22	0	75	17	28	11	15	18
	Työtön/Unemployed	45	17	19	21	17	24	11	13	14	19	17	15	19
	2001	33	32	22	21	15	24	21	18	14	13	15	16	20

TAULUKKO 117.A. Onko kuullut tupakoinnin lopettamiskilpailusta Lopeta ja voita, sukupuolen ja iän mukaan (%).

TABLE 117.A. Familiar with the Quit and Win campaign, by sex and age (%).

	Miehet/Males						Naiset/Females						Total	Total
	Ikäryhmä/Age group						Ikäryhmä/Age group							
	15-24	25-34	35-44	45-54	55-64	Total	15-24	25-34	35-44	45-54	55-64	Total		
Kyllä/Yes	38,7	38,8	35,4	31,0	28,8	34,2	57,3	55,1	44,0	43,8	38,8	47,4	41,3	
Ei/No	61,3	61,2	64,6	69,0	71,2	65,8	42,7	44,9	56,0	56,2	61,2	52,6	58,7	
Yhteensä/Total (%)	100,0	100,0	100,0	100,0	100,0	100,0	100,0	100,0	100,0	100,0	100,0	100,0	100,0	
Yhteensä/Total (N)	271	278	333	384	306	1572	358	305	409	438	348	1858	3430	
Puuttuvia/Missing (n)	1	1	5	6	4	17	1	1	4	7	9	22	39	

TAULUKKO 117.B. Niiden osuus, jotka ovat kuulleet Lopeta ja voita -kilpailusta taustamuuttujien mukaan (%).

TABLE 117.B. Proportion of persons familiar with the Quit and Win campaign, by background variables (%).

		Miehet/Males						Naiset/Females						Total	Total
		Ikäryhmä/Age group						Ikäryhmä/Age group							
		15-24	25-34	35-44	45-54	55-64	Total	15-24	25-34	35-44	45-54	55-64	Total		
SIVILISÄÄTY/ MARITAL STATUS	Naimisissa tai avoliitossa/Married	46	40	38	33	30	35	74	56	43	43	39	47	42	
	Naimaton/Single	38	36	26	21	10	33	53	58	44	42	31	51	42	
	Eronnut/Divorced	100	33	27	26	26	27	0	0	43	45	36	41	36	
	Leski/Widowed	,	,	,	25	45	40	,	0	100	47	48	51	49	
KOULUTUS/ EDUCATION	0-9 vuotta/0-9 years	38	53	22	32	23	30	38	67	59	48	43	46	38	
	10-12 vuotta/10-12 years	41	39	37	33	39	38	60	65	49	47	34	51	44	
	13 v. tai enemmän/13+ years	33	37	36	29	28	33	65	52	41	39	39	46	41	
ASUINALUE/ LIVING AREA	Uusimaa/South-Finland	35	34	24	20	24	27	61	49	31	40	32	42	35	
	Länsi-Suomi/West-Finland	41	39	35	31	37	36	47	62	47	43	33	46	42	
	Keski-Suomi/Middle Fin.	42	39	36	28	29	35	54	48	45	41	51	47	42	
	Kaakkois-Suomi/South-East	39	45	43	32	24	35	59	56	48	38	39	46	40	
	Itä-Suomi/East-Finland	25	36	50	51	28	41	62	74	52	50	33	54	48	
KAUPUNGI/STU MISASTE/ URBANISATION	Pääkaupunkiseutu/ Metropolitan area	31	39	25	16	26	27	65	52	30	42	30	44	36	
	Isot kaupungit/Cities	38	39	40	44	36	40	63	50	40	47	41	48	44	
	Pienet kaupungit/Towns	33	42	38	31	25	33	52	58	44	41	39	46	40	
	Muu kunta/Rural area	48	37	36	29	30	36	53	59	55	45	42	50	44	
AMMATTI/ OCCUPATION	Maataloustyö/Agricultural	43	38	44	31	15	33	50	64	42	33	30	42	37	
	Tehdastyö/Industrial work	27	41	39	38	25	36	70	50	64	41	60	54	40	
	Toimistotyö/Office work	33	35	32	27	23	30	72	53	41	44	46	47	41	
	Opiskelu/Studying	40	45	60	100	,	41	52	61	45	0	,	53	48	
	Kotiäiti,-isä/Homemaker	,	50	100	,	,	67	60	58	44	58	33	53	53	
	Eläkeläinen/Pensioned	100	33	60	32	36	36	100	50	83	36	27	31	33	
	Työtön/Unemployed	58	50	27	24	22	34	74	71	45	67	58	61	48	
VUOSI/YEAR	2000	35	36	36	36	34	35	44	39	44	41	34	41	38	
	2001	39	39	35	31	29	34	57	55	44	44	39	47	41	

TAULUKKO 118.A. Aikoiko osallistua tai oliko osallistunut Lopeta ja voita -kilpailuun, sukupuolen ja iän mukaan (%).
 TABLE 118.A. Participated in the Quit and Win campaign, by sex and age (%).

	Miehet/Males						Naiset/Females						Total	Total
	Ikäryhmä/Age group						Ikäryhmä/Age group							
	15-24	25-34	35-44	45-54	55-64	Total	15-24	25-34	35-44	45-54	55-64	Total		
Kyllä, tupakoinnin lopettajana/Yes, as a quitter	1,9	2,6	1,2	3,5	1,4	2,1	1,1	1,7	1,5	1,2	,9	1,3	1,7	
Kyllä, kannattajana/Yes, as a supporter	6,3	2,6	4,5	6,4	8,2	5,7	5,4	3,3	4,0	7,0	5,5	5,1	5,4	
Ei/No	91,9	94,9	94,2	90,1	90,4	92,2	93,5	95,0	94,5	91,9	93,5	93,6	92,9	
Yhteensä/Total (%)	100,0	100,0	100,0	100,0	100,0	100,0	100,0	100,0	100,0	100,0	100,0	100,0	100,0	
Yhteensä/Total (N)	270	273	330	373	292	1538	355	302	397	430	325	1809	3347	
Puuttuvia/Missing (n)	2	6	8	17	18	51	4	4	16	15	32	71	122	

 TAULUKKO 118.B. Niiden osuus, jotka ovat osallistuneet Lopeta ja voita -kilpailuun taustamuuttujien mukaan (%).
 TABLE 118.B. Proportion of persons who participated in the Quit and Win campaign, by background variables (%).

		Miehet/Males						Naiset/Females						Total	Total
		Ikäryhmä/Age group						Ikäryhmä/Age group							
		15-24	25-34	35-44	45-54	55-64	Total	15-24	25-34	35-44	45-54	55-64	Total		
SIVILISÄÄTY/ MARITAL STATUS	Naimisissa tai avoliitossa/Married	5	5	6	9	8	7	5	5	4	8	7	6	6	
	Naimaton/Single	8	6	6	5	20	8	7	5	12	6	0	7	7	
	Eronnut/Divorced	0	0	7	22	0	12	0	0	11	12	12	12	12	
	Leski/Widowed	,	,	,	25	36	33	,	0	0	7	3	4	10	
KOULUTUS/ EDUCATION	0-9 vuotta/0-9 years	17	0	7	9	10	10	8	8	7	12	7	9	10	
	10-12 vuotta/10-12 years	6	6	5	12	9	8	7	2	8	11	4	7	7	
	13 v. tai enemmän/13+ years	6	5	5	9	11	7	4	5	5	3	7	5	6	
ASUINALUE/ LIVING AREA	Uusimaa/South-Finland	11	4	2	9	10	7	6	3	7	9	8	7	7	
	Länsi-Suomi/West-Finland	2	7	3	11	12	7	2	8	6	6	5	6	6	
	Keski-Suomi/Middle Fin.	8	6	7	10	8	8	4	2	5	10	7	6	7	
	Kaakkois-Suomi/South-East	7	5	10	5	8	7	11	18	4	8	7	8	8	
	Itä-Suomi/East-Finland	5	0	9	15	18	11	4	4	2	13	4	6	8	
	Pohjois-Suomi/North-Fin.	12	3	12	11	3	9	14	3	7	2	4	7	8	
KAUPUNGISTU MISASTE/ URBANISATION	Pääkaupunkiseutu/ Metropolitan area	7	5	3	7	9	6	7	4	7	10	10	7	7	
	Isot kaupungit/Cities	5	7	8	11	9	8	4	3	6	9	7	6	7	
	Pienet kaupungit/Towns	12	5	3	14	10	9	8	8	7	9	6	7	8	
	Muu kunta/Rural area	8	4	8	8	10	7	7	6	3	6	4	5	6	
AMMATTI/ OCCUPATION	Maataloustyö/Agricultural	0	0	6	11	8	7	0	0	0	27	0	9	7	
	Tehdastyö/Industrial work	8	5	7	10	11	8	0	0	4	8	19	7	8	
	Toimistotyö/Office work	0	6	4	9	8	6	4	4	6	8	6	6	6	
	Opiskelu/Studying	10	6	0	0	,	10	7	9	18	0	,	8	9	
	Kotiäiti,-isiä/Homemaker	,	0	0	,	,	0	10	8	0	0	0	4	4	
	Eläkeläinen/Pensioned	0	0	40	10	10	11	0	25	0	0	5	4	7	
	Työtön/Unemployed	0	0	4	18	9	6	6	0	9	12	10	9	7	
VUOSI/YEAR	1996-1997	12	7	10	11	16	11	9	9	11	17	15	12	12	
	1998-1999	8	5	10	9	13	9	7	6	7	10	10	8	8	
	2000	9	6	11	9	11	9	8	7	8	10	9	8	9	
	2001	8	5	6	10	10	8	6	5	6	8	6	6	7	

TAULUKKO 119.A. Mistä oli kuullut tupakoinnin lopettamiskilpailusta Lopeta ja voita, sukupuolen ja iän mukaan (%).
 TABLE 119.A. Source of information on the Quit and Win campaign, by sex and age (%).

	Miehet/Males						Naiset/Females						Total	Total
	Ikäryhmä/Age group						Ikäryhmä/Age group							
	15-24	25-34	35-44	45-54	55-64	Total	15-24	25-34	35-44	45-54	55-64	Total		
Ei ole kuullut/Have not heard	57,0	59,0	62,5	66,8	66,7	62,7	41,3	44,2	55,5	55,3	60,9	51,8	56,8	
Radiosta /From radio	6,1	11,7	7,7	5,4	3,1	6,7	4,0	6,0	4,0	4,0	4,0	4,4	5,4	
Televisiosta/From TV	7,6	9,5	6,8	7,3	10,8	8,3	21,8	15,6	12,8	8,1	9,0	13,2	11,0	
Sanomalehdestä/From newspaper	3,0	6,6	6,8	11,4	9,4	7,7	4,3	8,6	8,3	10,2	14,0	9,0	8,4	
Aikakauslehestä/From special magazines	1,5	1,1	2,5	1,4	1,4	1,6	2,3	3,7	4,0	2,6	3,7	3,2	2,5	
Perheenjäseneltä/From family member	3,0	1,5	,9	,3	,7	1,2	1,4	2,0	1,0	1,9	,6	1,4	1,3	
Terveydenhuoltohenkilökunnalta/From health personnel	1,9	1,5	2,8	1,6	1,7	1,9	1,4	,7	,8	1,9	1,2	1,2	1,5	
Muilta henkilöiltä/From other persons	2,3	2,2	2,2	1,4	1,7	1,9	2,6	2,7	2,0	2,9	1,6	2,3	2,1	
Kilpailuaineistosta/In brochures of the competition	7,6	4,8	4,9	3,0	2,1	4,3	13,8	11,0	9,0	9,5	2,5	9,2	7,0	
Internetistä/From internet	1,1	,4	,3	,0	,0	,3	,6	,7	,0	,2	,0	,3	,3	
Jostain muualta kuin em./From elsewhere	8,7	1,8	2,8	1,6	2,4	3,3	6,6	5,0	2,5	3,3	2,5	3,9	3,6	
Yhteensä/Total (%)	100,0	100,0	100,0	100,0	100,0	100,0	100,0	100,0	100,0	100,0	100,0	100,0	100,0	
Yhteensä/Total (N)	263	273	325	370	288	1519	349	301	398	421	322	1791	3310	
Puuttuvia/Missing (n)	9	6	13	20	22	70	10	5	15	24	35	89	159	

TAULUKKO 120.A. Onko kuullut Kunnossa Kaiken Ikää -toimintaohjelmasta sukupuolen ja iän mukaan (%).

TABLE 120.A. Familiar with the Fit for Life campaign, by sex and age (%).

	Miehet/Males						Naiset/Females						Total	Total
	Ikäryhmä/Age group						Ikäryhmä/Age group							
	15-24	25-34	35-44	45-54	55-64	Total	15-24	25-34	35-44	45-54	55-64	Total		
Ei/No	83,0	70,6	57,2	54,0	60,9	63,9	77,9	56,1	47,9	42,9	48,3	53,9	58,5	
Kyllä/Yes	17,0	29,4	42,8	46,0	39,1	36,1	22,1	43,9	52,1	57,1	51,7	46,1	41,5	
Yhteensä/Total (%)	100,0	100,0	100,0	100,0	100,0	100,0	100,0	100,0	100,0	100,0	100,0	100,0	100,0	
Yhteensä/Total (N)	270	279	334	383	304	1570	357	305	409	441	346	1858	3428	
Puuttavia/Missing (n)	2	0	4	7	6	19	2	1	4	4	11	22	41	

TAULUKKO 120.B. Niiden osuus, jotka ovat kuulleet Kunnossa Kaiken Ikää -toimintaohjelmasta, taustamuuttujien mukaan.

TABLE 120.B. Proportion of persons familiar with the Fit for Life campaign, by background variables (%).

		Miehet/Males						Naiset/Females						Total	Total
		Ikäryhmä/Age group						Ikäryhmä/Age group							
		15-24	25-34	35-44	45-54	55-64	Total	15-24	25-34	35-44	45-54	55-64	Total		
SIVILISÄÄTY/ MARITAL STATUS	Naimisissa tai avoliitossa/Married	19	29	43	52	42	42	35	46	57	60	55	54	48	
	Naimaton/Single	17	29	40	23	32	24	19	40	33	68	54	29	27	
	Eronnut/Divorced	0	33	47	34	23	33	0	50	41	44	36	41	38	
	Leski/Widowed	,	,	,	0	40	29	,	0	50	40	48	45	42	
KOULUTUS/ EDUCATION	0-9 vuotta/0-9 years	10	18	25	38	33	30	8	17	41	45	49	38	34	
	10-12 vuotta/10-12 years	16	22	42	47	41	33	20	33	48	60	53	42	37	
	13 v. tai enemmän/13+ years	25	35	46	52	48	42	34	49	55	63	57	52	48	
ASUINALUE/ LIVING AREA	Uusimaa/South-Finland	11	23	29	33	25	25	17	31	45	48	38	37	31	
	Länsi-Suomi/West-Finland	23	22	50	51	35	38	20	47	53	57	49	46	42	
	Keski-Suomi/Middle Fin.	16	33	49	43	45	37	16	50	45	54	65	47	42	
	Kaakkois-Suomi/South-East	19	30	60	53	54	46	35	56	64	78	60	60	53	
	Itä-Suomi/East-Finland	0	7	32	47	44	30	12	39	52	61	50	46	39	
	Pohjois-Suomi/North-Fin.	32	57	42	60	58	49	37	63	69	64	58	57	53	
KAUPUNGISTU MISASTE/ URBANISATION	Pääkaupunkiseutu/ Metropolitan area	7	23	28	33	23	24	18	30	37	47	33	34	29	
	Isot kaupungit/Cities	19	36	30	44	42	35	19	40	41	59	55	43	39	
	Pienet kaupungit/Towns	18	28	61	52	47	44	30	48	58	63	53	51	47	
	Muu kunta/Rural area	20	30	43	48	41	38	20	57	63	56	59	52	46	
AMMATTI/ OCCUPATION	Maataloustyö/Agricultural	0	23	75	50	46	45	50	64	67	63	70	65	53	
	Tehdastyö/Industrial work	14	26	37	38	33	32	30	42	54	61	47	52	36	
	Toimistotyö/Office work	13	33	46	56	44	45	23	44	56	62	55	54	50	
	Opiskelu/Studying	19	38	80	100	,	23	22	36	36	0	,	24	24	
	Kotiäiti,-isä/Homemaker	,	0	0	,	,	0	10	50	36	50	33	41	39	
	Eläkeläinen/Pensioned	100	0	40	26	42	38	100	25	17	44	51	49	44	
	Työtön/Unemployed	16	17	27	24	30	24	16	29	32	35	52	36	30	
VUOSI/YEAR	1996-1997	12	20	29	27	25	23	20	32	41	42	39	35	30	
	1998-1999	16	23	30	34	27	27	23	37	47	48	46	41	34	
	2000	21	28	35	38	32	32	29	41	54	54	48	46	40	
	2001	17	29	43	46	39	36	22	44	52	57	52	46	42	

TAULUKKO 121.A. Onko osallistunut Kunnossa Kaiken Ikää -toimintaan tai -tapahtumiin, sukupuolen ja iän mukaan (%).
 TABLE 121.A. Participated in the Fit for Life campaign by sex and age (%).

	Miehet/Males						Naiset/Females						Total	Total
	Ikäryhmä/Age group						Ikäryhmä/Age group							
	15-24	25-34	35-44	45-54	55-64	Total	15-24	25-34	35-44	45-54	55-64	Total		
Ei/No	98,5	98,9	97,6	93,7	95,4	96,6	99,7	96,7	93,1	91,0	91,3	94,1	95,3	
Kyllä/Yes	1,5	1,1	2,4	6,3	4,6	3,4	,3	3,3	6,9	9,0	8,7	5,9	4,7	
Yhteensä/Total (%)	100,0	100,0	100,0	100,0	100,0	100,0	100,0	100,0	100,0	100,0	100,0	100,0	100,0	
Yhteensä/Total (N)	269	275	333	379	304	1560	358	305	407	442	345	1857	3417	
Puuttuvia/Missing (n)	3	4	5	11	6	29	1	1	6	3	12	23	52	

 TAULUKKO 121.B. Niiden osuus, jotka ovat osallistuneet Kunnossa Kaiken Ikää -tapahtumiin taustamuuttujien mukaan (%).
 TABLE 121.B. Proportion of persons who participated in the Fit for Life campaign by background variables (%).

		Miehet/Males						Naiset/Females						Total	Total
		Ikäryhmä/Age group						Ikäryhmä/Age group							
		15-24	25-34	35-44	45-54	55-64	Total	15-24	25-34	35-44	45-54	55-64	Total		
SIVILISÄÄTY/ MARITAL STATUS	Naimisissa tai avoliitossa/Married	3	1	3	8	5	4	0	3	8	10	9	7	6	
	Naimaton/Single	1	1	1	0	0	1	0	4	2	6	4	2	1	
	Eronnut/Divorced	0	0	0	4	0	2	0	25	5	6	12	8	6	
	Leski/Widowed	,	,	,	0	10	7	,	0	0	7	3	4	4	
KOULUTUS/ EDUCATION	0-9 vuotta/0-9 years	4	0	0	3	6	4	0	0	3	7	7	5	5	
	10-12 vuotta/10-12 years	1	1	3	7	4	3	1	3	5	11	8	6	4	
	13 v. tai enemmän/13+ years	1	1	2	8	4	4	0	3	8	9	13	6	5	
ASUINALUE/ LIVING AREA	Uusimaa/South-Finland	1	1	2	8	1	3	0	1	3	6	6	3	3	
	Länsi-Suomi/West-Finland	0	1	5	7	5	4	0	5	10	10	10	7	6	
	Keski-Suomi/Middle Fin.	3	0	3	2	4	2	0	5	8	9	11	7	5	
	Kaakkois-Suomi/South-East	0	0	0	4	12	4	0	0	0	15	4	5	5	
	Itä-Suomi/East-Finland	0	0	0	5	6	3	0	4	7	7	8	6	4	
	Pohjois-Suomi/North-Fin.	2	3	0	13	3	5	2	3	11	9	13	7	6	
KAUPUNGI- MISASTE/ URBANISATION	Pääkaupunkiseutu/ Metropolitan area	0	0	0	3	0	1	0	1	1	7	5	3	2	
	Isot kaupungit/Cities	3	0	1	6	5	3	0	1	4	6	7	4	3	
	Pienet kaupungit/Towns	1	3	5	12	10	7	1	3	10	9	9	7	7	
	Muu kunta/Rural area	1	1	2	3	2	2	0	7	9	12	12	8	6	
AMMATTI/ OCCUPATION	Maataloustyö/Agricultural	0	0	6	3	0	3	0	0	0	6	0	2	2	
	Tehdastyö/Industrial work	0	1	2	6	5	3	0	0	4	10	5	5	4	
	Toimistotyö/Office work	0	2	3	9	8	5	0	4	9	11	14	9	7	
	Opiskelu/Studying	2	0	0	0	,	2	0	6	0	0	,	1	1	
	Kotiäiti,-isä/Homemaker	,	0	0	,	,	0	0	0	0	0	17	1	1	
	Eläkeläinen/Pensioned	0	0	0	0	3	3	0	0	0	8	6	6	4	
	Työtön/Unemployed	0	0	0	0	0	0	0	0	4	6	3	1		
VUOSI/YEAR	1996-1997	2	2	3	4	4	3	2	4	10	9	8	7	5	
	1998-1999	1	1	6	6	5	4	2	4	9	10	9	7	6	
	2000	1	2	5	5	4	4	3	4	8	12	10	8	6	
	2001	1	1	2	6	5	3	0	3	7	9	9	6	5	

TAULUKKO 122.A. Onko kuullut toimenpideohjelmasta suomalaisten sydän- ja verisuoniterveyden edistämiseksi (%).
 TABLE 122.A. Familiar with the programme aimed to improve cardiovascular health by sex and age (%).

	Miehet/Males						Naiset/Females						Total	Total
	Ikäryhmä/Age group						Ikäryhmä/Age group							
	15-24	25-34	35-44	45-54	55-64	Total	15-24	25-34	35-44	45-54	55-64	Total		
Ei/No	79,9	75,5	74,2	64,6	55,9	69,6	77,6	63,4	60,5	53,7	53,2	61,3	65,1	
Kyllä/Yes	20,1	24,5	25,8	35,4	44,1	30,4	22,4	36,6	39,5	46,3	46,8	38,7	34,9	
Yhteensä/Total (%)	100,0	100,0	100,0	100,0	100,0	100,0	100,0	100,0	100,0	100,0	100,0	100,0	100,0	
Yhteensä/Total (N)	269	278	333	381	297	1558	357	303	408	436	344	1848	3406	
Puuttuvia/Missing (n)	3	1	5	9	13	31	2	3	5	9	13	32	63	

 TAULUKKO 122.B. Niiden osuus, jotka ovat kuulleet toimenpideohjelmasta sydän- ja verisuoniterveyden edistämiseksi (%).
 TABLE 122.B. Proportion of respondents familiar with the programme by background variables (%).

		Miehet/Males						Naiset/Females						Total	Total
		Ikäryhmä/Age group						Ikäryhmä/Age group							
		15-24	25-34	35-44	45-54	55-64	Total	15-24	25-34	35-44	45-54	55-64	Total		
SIVILISÄÄTY/ MARITAL STATUS	Naimisissa tai avoliitossa/Married	24	23	27	39	47	35	26	37	42	48	50	43	39	
	Naimaton/Single	20	28	20	21	32	22	22	36	22	40	31	26	24	
	Eronnut/Divorced	0	33	27	26	14	23	0	50	38	42	39	40	34	
	Leski/Widowed	,	,	,	25	55	47	,	100	75	47	47	50	49	
KOULUTUS/ EDUCATION	0-9 vuotta/0-9 years	17	24	11	30	43	31	21	0	21	37	44	34	33	
	10-12 vuotta/10-12 years	20	16	23	28	44	25	19	28	23	47	48	33	29	
	13 v. tai enemmän/13+ years	22	29	30	46	45	35	29	41	47	52	51	44	40	
ASUINALUE/ LIVING AREA	Uusimaa/South-Finland	25	19	29	35	37	30	28	32	36	46	40	37	33	
	Länsi-Suomi/West-Finland	14	24	26	39	53	33	16	38	45	54	36	38	36	
	Keski-Suomi/Middle Fin.	19	27	18	36	55	30	22	49	34	39	50	39	35	
	Kaakkois-Suomi/South-East	29	20	33	28	44	32	15	39	46	48	59	44	38	
	Itä-Suomi/East-Finland	25	21	41	37	28	32	23	39	45	48	63	44	39	
KAUPUNGISTU MISASTE/ URBANISATION	Pääkaupunkiseutu/ Metropolitan area	20	20	32	31	30	27	32	33	38	49	43	39	34	
	Isot kaupungit/Cities	17	37	26	31	49	32	20	40	43	50	45	40	36	
	Pienet kaupungit/Towns	23	20	18	37	44	29	19	38	38	47	43	37	33	
	Muu kunta/Rural area	20	20	30	39	51	32	23	36	39	43	53	39	36	
AMMATTI/ OCCUPATION	Maataloustyö/Agricultural	0	15	25	29	33	24	0	27	18	31	78	35	28	
	Tehdastyö/Industrial work	19	22	23	28	34	25	30	33	21	30	40	30	26	
	Toimistotyö/Office work	8	28	29	41	51	35	23	39	45	53	46	45	41	
	Opiskelu/Studying	23	25	20	100	,	23	23	42	27	50	,	26	25	
	Kotiäiti,-isä/Homemaker	,	0	100	,	,	33	10	26	21	33	50	26	26	
	Eläkeläinen/Pensioned	0	33	40	29	47	43	100	25	17	40	48	45	44	
VUOSI/YEAR	Työtön/Unemployed	21	25	24	35	35	28	16	14	27	27	44	30	29	
	1998-1999	23	31	32	47	47	36	26	38	42	46	50	41	39	
	2000	19	30	30	40	45	34	21	36	44	46	51	40	37	
	2001	20	24	26	35	44	30	22	37	39	46	47	39	35	

TAULUKKO 123.A. Tunteeko vastaaja Sydänmerkin, jonka elintarvike voi saada (%).

TABLE 123.A. Is the respondent familiar with the Heart Symbol (Sydänmerkki) that is granted to food products, by gender and age (%).

	Miehet/Males						Naiset/Females						Total
	Ikäryhmä/Age group						Ikäryhmä/Age group						
	15-24	25-34	35-44	45-54	55-64	Total	15-24	25-34	35-44	45-54	55-64	Total	
Ei/No	56,1	59,0	56,2	54,5	52,0	55,4	34,4	25,2	30,2	30,5	31,2	30,5	41,9
Kyllä/Yes	43,9	41,0	43,8	45,5	48,0	44,6	65,6	74,8	69,8	69,5	68,8	69,5	58,1
Yhteensä/Total (%)	100,0	100,0	100,0	100,0	100,0	100,0	100,0	100,0	100,0	100,0	100,0	100,0	100,0
Yhteensä/Total (N)	271	278	333	382	302	1566	358	305	410	439	340	1852	3418
Puuttuvia/Missing (n)	1	1	5	8	8	23	1	1	3	6	17	28	51

TAULUKKO 123.B. Niiden osuus, jotka tuntevat elintarvikkeen Sydänmerkin, taustamuuttujien mukaan (%).

TABLE 123.B. Proportion of respondents familiar with the Heart Symbol, by background variables (%).

		Miehet/Males						Naiset/Females						Total
		Ikäryhmä/Age group						Ikäryhmä/Age group						
		15-24	25-34	35-44	45-54	55-64	Total	15-24	25-34	35-44	45-54	55-64	Total	
SIVILISÄÄTY/ MARITAL STATUS	Naimisissa tai avoliitossa/Married	49	43	46	50	49	47	67	77	71	70	69	71	60
	Naimaton/Single	43	36	34	29	36	39	65	71	60	55	69	65	52
	Eronnut/Divorced	0	33	53	36	48	41	100	50	73	72	71	72	60
	Leski/Widowed	,	,	,	25	64	53	,	100	100	64	63	67	64
KOULUTUS/ EDUCATION	0-9 vuotta/0-9 years	45	38	29	43	42	42	58	75	67	66	68	66	54
	10-12 vuotta/10-12 years	41	27	49	37	47	40	66	73	65	71	68	68	54
	13 v. tai enemmän/13+ years	49	50	42	54	57	50	69	76	72	71	72	72	63
ASUINALUE/ LIVING AREA	Uusimaa/South-Finland	51	44	43	51	45	47	70	67	74	68	62	68	58
	Länsi-Suomi/West-Finland	48	36	47	47	46	44	64	78	74	68	71	71	59
	Keski-Suomi/Middle Fin.	44	43	42	49	56	46	57	82	65	66	71	68	58
	Kaakkois-Suomi/South-East	43	40	53	28	55	43	78	78	71	80	72	75	59
	Itä-Suomi/East-Finland	35	57	45	53	44	47	65	74	69	73	65	69	60
KAUPUNGI- MISASTE/ URBANISATION	Pääkaupunkiseutu/ Metropolitan area	47	44	45	51	39	45	68	67	70	69	59	67	57
	Isot kaupungit/Cities	51	51	48	41	60	50	69	81	69	80	74	74	63
	Pienet kaupungit/Towns	48	37	41	54	52	47	69	80	70	67	73	71	60
	Muu kunta/Rural area	34	33	43	38	42	38	58	73	70	66	67	67	54
AMMATTI/ OCCUPATION	Maataloustyö/Agricultural	29	17	40	29	36	30	50	55	50	69	67	60	42
	Tehdastyö/Industrial work	35	34	43	39	37	38	40	83	68	60	59	63	43
	Toimistotyö/Office work	38	44	45	54	57	49	74	75	73	74	70	73	64
	Opiskelu/Studying	48	59	40	100	,	50	65	85	73	50	,	68	60
	Kotiäiti,-isä/Homemaker	,	100	0	,	,	67	80	82	52	58	83	70	70
	Eläkeläinen/Pensioned	0	33	40	50	46	46	100	0	50	56	68	64	55
	Työtön/Unemployed	42	42	46	24	57	43	58	57	77	62	74	68	56
VUOSI/YEAR	2001	44	41	44	46	48	45	66	75	70	69	69	70	58

TAULUKKO 124.A. Tietääkö vastaaja tietää millä tavoin elintarvike, joka on saanut Sydänmerkin, on parempi valinta tuoteryhmässään (%).
 TABLE 124.A. The respondent knows what makes products with a Heart Symbol a better choice in their product group, by gender and age (%).

		Miehet/Males						Naiset/Females						
		Ikäryhmä/Age group						Ikäryhmä/Age group						
		15-24	25-34	35-44	45-54	55-64	Total	15-24	25-34	35-44	45-54	55-64	Total	Total
Vähemmän rasvaa/Lower fat	Kyllä/Yes	83,2	84,1	87,2	87,3	86,2	85,8	90,5	91,8	94,4	90,9	89,6	91,5	89,0
	Ei/No	16,8	15,9	12,8	12,7	13,8	14,2	9,5	8,2	5,6	9,1	10,4	8,5	11,0
	Yhteensä/Total (%)	100,0	100,0	100,0	100,0	100,0	100,0	100,0	100,0	100,0	100,0	100,0	100,0	100,0
	Yhteensä/Total (N)	226	232	274	314	246	1292	327	279	373	394	317	1690	2982
	Puuttuvia/Missing (n)	46	47	64	76	64	297	32	27	40	51	40	190	487
		Miehet/Males						Naiset/Females						
		Ikäryhmä/Age group						Ikäryhmä/Age group						
		15-24	25-34	35-44	45-54	55-64	Total	15-24	25-34	35-44	45-54	55-64	Total	Total
Enemmän vitamiineja/More vitamins	Kyllä/Yes	32,7	26,3	24,1	28,3	29,3	28,0	27,8	19,0	22,8	21,6	24,9	23,3	25,3
	Ei/No	67,3	73,7	75,9	71,7	70,7	72,0	72,2	81,0	77,2	78,4	75,1	76,7	74,7
	Yhteensä/Total (%)	100,0	100,0	100,0	100,0	100,0	100,0	100,0	100,0	100,0	100,0	100,0	100,0	100,0
	Yhteensä/Total (N)	226	232	274	314	246	1292	327	279	373	394	317	1690	2982
	Puuttuvia/Missing (n)	46	47	64	76	64	297	32	27	40	51	40	190	487
		Miehet/Males						Naiset/Females						
		Ikäryhmä/Age group						Ikäryhmä/Age group						
		15-24	25-34	35-44	45-54	55-64	Total	15-24	25-34	35-44	45-54	55-64	Total	Total
Enemmän kuituja/More fibre	Kyllä/Yes	37,2	36,6	41,2	41,7	41,9	39,9	39,1	43,4	44,5	41,6	40,4	41,8	41,0
	Ei/No	62,8	63,4	58,8	58,3	58,1	60,1	60,9	56,6	55,5	58,4	59,6	58,2	59,0
	Yhteensä/Total (%)	100,0	100,0	100,0	100,0	100,0	100,0	100,0	100,0	100,0	100,0	100,0	100,0	100,0
	Yhteensä/Total (N)	226	232	274	314	246	1292	327	279	373	394	317	1690	2982
	Puuttuvia/Missing (n)	46	47	64	76	64	297	32	27	40	51	40	190	487
		Miehet/Males						Naiset/Females						
		Ikäryhmä/Age group						Ikäryhmä/Age group						
		15-24	25-34	35-44	45-54	55-64	Total	15-24	25-34	35-44	45-54	55-64	Total	Total
Vähemmän suolaa/Less salt	Kyllä/Yes	80,1	78,9	79,2	71,3	69,9	75,6	89,9	85,7	83,6	75,9	67,8	80,4	78,3
	Ei/No	19,9	21,1	20,8	28,7	30,1	24,4	10,1	14,3	16,4	24,1	32,2	19,6	21,7
	Yhteensä/Total (%)	100,0	100,0	100,0	100,0	100,0	100,0	100,0	100,0	100,0	100,0	100,0	100,0	100,0
	Yhteensä/Total (N)	226	232	274	314	246	1292	327	279	373	394	317	1690	2982
	Puuttuvia/Missing (n)	46	47	64	76	64	297	32	27	40	51	40	190	487

TAULUKKO 125.A. Mistä on saanut tietää Sydänmerkistä, sukupuolen ja iän mukaan (%).
 TABLE 125.A. Source of information on the Heart Symbol, by gender and age (%).

	Miehet/Males						Naiset/Females						Total	Total
	Ikäryhmä/Age group						Ikäryhmä/Age group							
	15-24	25-34	35-44	45-54	55-64	Total	15-24	25-34	35-44	45-54	55-64	Total		
Radiosta/From radio	2,6	2,9	3,7	3,2	3,4	3,2	1,4	1,6	1,2	3,0	5,9	2,6	2,9	
Televisiosta/From TV	17,3	13,9	15,0	14,1	17,7	15,5	25,5	28,6	16,8	22,2	20,9	22,5	19,3	
Sanomalehdestä/From newspaper	5,6	11,7	16,9	17,8	21,1	15,0	8,1	14,1	20,7	20,4	23,8	17,7	16,5	
Aikakauslehdestä/From special magazines	2,6	6,9	7,7	7,7	6,8	6,5	7,6	14,8	20,5	15,1	15,9	14,9	11,1	
Perheenjäseneltä/From family member	5,3	1,1	1,8	1,6	2,7	2,4	3,4	1,3	3,0	,0	2,1	1,9	2,1	
Terveydenhuoltohenkilökunnalta/From health personnel	2,3	1,8	1,5	2,4	2,0	2,0	1,7	2,6	2,7	4,3	6,8	3,6	2,9	
Muilta henkilöiltä/From other persons	2,6	1,5	2,1	2,4	2,0	2,1	3,1	3,6	4,4	2,7	2,9	3,4	2,8	
Esitteistä, julisteista/In brochures	15,0	13,9	12,0	12,0	14,6	13,3	29,4	31,3	30,6	31,6	28,5	30,3	22,6	
Internetistä/From internet	,4	,0	,3	,0	,7	,3	1,1	,3	,2	,5	,0	,4	,4	
Jostain muualta kuin em./From elsewhere	6,4	3,3	2,1	2,1	2,0	3,1	5,9	6,9	2,2	2,7	6,8	4,7	3,9	
Ei tunne Sydänmerkkiä/Not familiar with the Heart Symbol	51,9	56,6	52,1	51,6	48,3	52,0	33,6	23,0	28,9	29,1	28,8	28,9	39,4	
Yhteensä/Total (N)	266	274	326	376	294	1536	357	304	405	437	340	1843	3379	

TAULUKKO 126.A. Onko käyttänyt Sydänmerkki-tuotteita (%).

TABLE 126.A. Has the respondent used products with a Heart Symbol, by gender and age (%).

	Miehet/Males						Naiset/Females						Total	Total
	Ikäryhmä/Age group						Ikäryhmä/Age group							
	15-24	25-34	35-44	45-54	55-64	Total	15-24	25-34	35-44	45-54	55-64	Total		
Ei/No	81,9	82,4	75,7	70,9	66,3	74,9	78,9	63,6	59,1	59,0	50,0	62,1	67,9	
Kyllä/Yes	18,1	17,6	24,3	29,1	33,7	25,1	21,1	36,4	40,9	41,0	50,0	37,9	32,1	
Yhteensä/Total (%)	100,0	100,0	100,0	100,0	100,0	100,0	100,0	100,0	100,0	100,0	100,0	100,0	100,0	
Yhteensä/Total (N)	260	261	317	364	291	1493	356	305	394	422	334	1811	3304	
Puuttuvia/Missing (n)	12	18	21	26	19	96	3	1	19	23	23	69	165	

TAULUKKO 126.B. Niiden osuus, jotka ovat käyttäneet Sydänmerkki-tuotteita, taustamuuttujien mukaan (%).

TABLE 126.B. Proportion of respondents who have used products with a Heart Symbol, by background variables (%).

		Miehet/Males						Naiset/Females						Total	Total
		Ikäryhmä/Age group						Ikäryhmä/Age group							
		15-24	25-34	35-44	45-54	55-64	Total	15-24	25-34	35-44	45-54	55-64	Total		
SIVILISÄÄTY/ MARITAL STATUS	Naimisissa tai avoliitossa/Married	20	17	24	32	34	27	24	37	43	41	51	42	35	
	Naimaton/Single	18	18	26	21	30	20	20	35	30	32	31	26	23	
	Eronnut/Divorced	0	40	14	24	32	25	0	25	40	40	51	43	36	
	Leski/Widowed	,	,	,	25	40	36	,	100	75	50	62	60	55	
KOULUTUS/ EDUCATION	0-9 vuotta/0-9 years	26	13	7	31	25	25	17	17	45	37	48	37	32	
	10-12 vuotta/10-12 years	14	14	28	19	39	22	19	40	32	43	50	35	28	
	13 v. tai enemmän/13+ years	21	20	23	36	43	28	27	37	43	41	55	40	35	
ASUINALUE/ LIVING AREA	Uusimaa/South-Finland	24	15	22	30	28	24	23	24	35	34	46	33	29	
	Länsi-Suomi/West-Finland	10	18	22	27	32	23	20	44	43	35	52	38	31	
	Keski-Suomi/Middle Fin.	23	19	30	33	38	28	18	45	41	48	45	40	35	
	Kaakkois-Suomi/South-East	8	25	37	18	38	25	33	61	37	46	57	47	36	
	Itä-Suomi/East-Finland	10	31	36	31	53	31	15	35	46	47	45	39	36	
KAUPUNGI- MISASTE/ URBANISATION	Pääkaupunkiseutu/ Metropolitan area	20	13	18	31	26	22	24	26	31	35	47	32	27	
	Isot kaupungit/Cities	22	23	26	27	38	27	23	40	46	55	52	43	36	
	Pienet kaupungit/Towns	18	15	25	35	41	28	21	39	35	38	59	37	33	
	Muu kunta/Rural area	14	18	25	25	28	22	18	41	48	39	43	38	31	
AMMATTI/ OCCUPATION	Maataloustyö/Agricultural	14	18	31	7	36	19	0	18	25	38	60	33	25	
	Tehdastyö/Industrial work	6	18	23	27	27	22	30	33	37	32	61	38	25	
	Toimistotyö/Office work	9	15	25	35	40	28	23	35	44	44	49	42	37	
	Opiskelu/Studying	22	22	20	100	,	23	22	52	45	0	,	26	24	
	Kotiäiti,-isiä/Homemaker	,	0	0	,	,	0	0	45	24	33	50	33	32	
	Eläkeläinen/Pensioned	0	33	40	26	30	29	0	0	0	45	50	46	38	
VUOSI/YEAR	Työtön/Unemployed	17	18	17	24	39	24	16	25	41	35	44	35	30	
	2001	18	18	24	29	34	25	21	36	41	41	50	38	32	

TAULUKKO 127.A. Vastaajan lähiympäristössä on tehty kuluneen vuoden aikana sellaisia erityisiä terveyden edistämistoimenpiteitä, jotka ovat vaikuttaneet vastaajaan.

TABLE 127.A. Have any measures been taken in the respondent's environment to promote health so that they have had an impact on the respondent.

	Miehet/Males							Naiset/Females						
	Ikäryhmä/Age group							Ikäryhmä/Age group						
	15-24	25-34	35-44	45-54	55-64	Total	15-24	25-34	35-44	45-54	55-64	Total	Total	
Opiskelu- tai työyhteisössä/Yes, in study or work community	16,1	17,5	13,9	18,2	8,0	14,9	13,8	15,3	18,5	18,3	14,0	16,2	15,6	
Paikallisesti (esim. kotikunnassa)/Yes, in the respondent's place of residence	6,9	5,6	5,2	8,1	13,6	7,9	3,7	7,3	5,5	9,5	15,3	8,1	8,0	
Valtakunnallisena/Yes, nation wide	10,0	5,2	5,2	6,5	10,8	7,4	2,8	7,0	5,5	8,3	10,6	6,8	7,1	
Ei terveydenedistämistoimenpiteitä, jotka olisivat vaikuttaneet/No impact to the respondent	77,0	78,7	81,5	76,2	79,7	78,6	83,1	78,7	76,9	73,9	73,2	77,1	77,8	
Yhteensä/Total (N)	261	268	324	369	286	1508	355	300	399	421	321	1796	3304	

TAULUKKO 127.B. Niiden osuus vastaajista, joiden lähiympäristössä on tehty kuluneen vuoden aikana sellaisia erityisiä terveyden edistämistoimenpiteitä, jotka ovat vaikuttaneet vastaajaan.

TABLE 127.B. Proportion of respondents who report that some measures have been taken in the respondent's environment to promote health so that they have had an impact on the respondent.

	Miehet/Males							Naiset/Females						
	Ikäryhmä/Age group							Ikäryhmä/Age group						
	15-24	25-34	35-44	45-54	55-64	Total	15-24	25-34	35-44	45-54	55-64	Total	Total	
SIVILISÄÄTY/ MARITAL STATUS	Naimisissa tai avoliitossa/Married	24	22	18	23	21	21	12	22	23	27	27	24	23
	Naimaton/Single	23	21	21	19	24	22	19	20	17	21	8	18	20
	Eronnut/Divorced	0	17	13	29	0	18	0	0	35	25	32	29	25
	Leski/Widowed	,	,	,	33	33	33	,	0	0	23	41	31	32
KOULUTUS/ EDUCATION	0-9 vuotta/0-9 years	26	0	21	19	20	20	29	17	10	17	25	22	21
	10-12 vuotta/10-12 years	25	18	17	27	12	20	17	17	25	28	25	22	21
	13 v. tai enemmän/13+ years	18	25	20	26	29	23	10	23	24	30	33	24	24
ASUINALUE/ LIVING AREA	Uusimaa/South-Finland	25	17	15	29	12	20	20	20	21	22	21	21	20
	Länsi-Suomi/West-Finland	17	25	16	15	19	18	13	25	24	30	30	24	22
	Keski-Suomi/Middle Fin.	29	18	27	20	21	23	18	21	22	30	25	24	23
	Kaakkois-Suomi/South-East	15	25	17	23	32	23	12	22	12	26	33	22	23
	Itä-Suomi/East-Finland	26	43	32	39	38	36	27	17	25	32	39	28	31
KAUPUNGISTU MISASTE/ URBANISATION	Pääkaupunkiseutu/ Metropolitan area	27	18	14	22	10	18	20	23	18	17	23	20	19
	Isot kaupungit/Cities	20	24	18	20	18	20	16	23	29	23	26	23	22
	Pienet kaupungit/Towns	27	27	18	21	24	23	14	18	23	32	24	23	23
	Muu kunta/Rural area	19	16	21	30	26	23	19	21	22	28	32	25	24
AMMATTI/ OCCUPATION	Maataloustyö/Agricultural	43	20	20	23	27	25	0	33	8	27	0	17	22
	Tehdastyö/Industrial work	44	15	23	22	17	22	20	25	26	37	35	31	24
	Toimistotyö/Office work	13	31	16	26	19	23	12	23	27	28	32	26	25
	Opiskelu/Studying	20	16	40	100	,	21	19	21	9	50	,	19	20
	Kotiäiti,-isiä/Homemaker	,	0	100	,	,	33	0	13	0	8	20	8	9
	Eläkeläinen/Pensioned	0	0	20	20	22	21	0	0	17	14	21	19	20
	Työtön/Unemployed	16	0	12	18	27	16	11	0	5	16	24	14	15
VUOSI/YEAR	2000	21	26	22	27	21	24	19	26	29	34	26	27	26
	2001	23	21	19	24	20	21	17	21	23	26	27	23	22

TAULUKKO 128.A. Pitäisikö vastaajan kotikunnassa tehdä nykyistä enemmän sairauksien ennaltaehkäisemiseksi, terveellisemmän ympäristön aikaansaamiseksi tai kuntalaisten terveyden edistämiseksi.

TABLE 128.A. Should more effort be made in the respondent's place of residence to better prevent illnesses, to create a healthier environment or to promote the residents' health.

	Miehet/Males						Naiset/Females						Total	Total
	Ikäryhmä/Age group						Ikäryhmä/Age group							
	15-24	25-34	35-44	45-54	55-64	Total	15-24	25-34	35-44	45-54	55-64	Total		
Kyllä/Yes	22,8	34,0	43,0	52,5	53,6	42,0	37,9	44,3	48,8	53,2	57,1	48,4	45,5	
Ei/No	77,2	66,0	57,0	47,5	46,4	58,0	62,1	55,7	51,2	46,8	42,9	51,6	54,5	
Yhteensä/Total (%)	100,0	100,0	100,0	100,0	100,0	100,0	100,0	100,0	100,0	100,0	100,0	100,0	100,0	
Yhteensä/Total (N)	254	253	293	337	263	1400	338	273	375	395	303	1684	3084	
Puuttuvia/Missing (n)	18	26	45	53	47	189	21	33	38	50	54	196	385	

TAULUKKO 128.B. Niiden osuus, joiden mielestä kotikunnassa tulisi tehdä nykyistä enemmän sairauksien ennaltaehkäisemiseksi, terveellisemmän ympäristön aikaansaamiseksi tai kuntalaisten terveyden edistämiseksi.

TABLE 128.B. Proportion of respondents who think that more effort should be made in the respondent's place of residence to better prevent illnesses, to create a healthier environment or to promote the residents' health.

		Miehet/Males						Naiset/Females						Total	Total
		Ikäryhmä/Age group						Ikäryhmä/Age group							
		15-24	25-34	35-44	45-54	55-64	Total	15-24	25-34	35-44	45-54	55-64	Total		
SIVILISÄÄTY/ MARITAL STATUS	Naimisissa tai avoliitossa/Married	26	32	46	53	54	47	45	44	51	53	58	51	49	
	Naimaton/Single	23	39	36	47	41	31	36	45	37	46	40	38	35	
	Eronnut/Divorced	0	33	29	56	44	46	,	25	53	52	55	52	50	
	Leski/Widowed	,	,	,	0	88	64	,	100	25	77	69	68	67	
KOULUTUS/ EDUCATION	0-9 vuotta/0-9 years	16	15	22	51	56	44	32	44	44	46	56	47	46	
	10-12 vuotta/10-12 years	25	26	44	44	56	37	40	43	36	59	56	47	42	
	13 v. tai enemmän/13+ years	24	40	46	59	47	45	39	45	54	52	60	50	48	
ASUINALUE/ LIVING AREA	Uusimaa/South-Finland	29	46	36	58	58	46	36	42	50	55	62	49	48	
	Länsi-Suomi/West-Finland	24	30	40	49	48	40	33	50	36	56	59	47	43	
	Keski-Suomi/Middle Fin.	26	29	45	46	48	39	40	50	52	46	49	48	44	
	Kaakkois-Suomi/South-East	15	32	29	38	61	37	44	27	64	42	60	50	43	
	Itä-Suomi/East-Finland	10	29	53	65	44	44	50	43	59	57	70	56	51	
KAUPUNGISTU MISASTE/ URBANISATION	Pääkaupunkiseutu/ Metropolitan area	26	48	36	53	59	45	48	41	51	56	52	49	48	
	Isot kaupungit/Cities	24	32	43	49	57	41	35	57	57	51	65	52	47	
	Pienet kaupungit/Towns	25	30	47	57	57	45	42	36	46	52	56	47	46	
	Muu kunta/Rural area	19	30	44	51	44	39	31	43	44	54	55	46	43	
	AMMATTI/ OCCUPATION	Maataloustyö/Agricultural	0	27	43	46	75	43	50	43	27	36	57	39	42
Tehdastyö/Industrial work		23	29	32	53	55	39	56	18	36	42	20	35	39	
Toimistotyö/Office work		32	35	47	53	51	46	33	42	51	55	56	50	49	
Opiskelu/Studying		24	46	100	100	,	29	37	59	70	100	,	41	36	
Kotiäiti,-isiä/Homemaker		,	50	0	,	,	33	25	55	25	42	25	40	39	
Eläkeläinen/Pensioned		0	50	67	54	54	53	0	0	50	65	64	63	58	
Työtön/Unemployed		11	33	43	40	48	36	65	43	52	55	56	56	46	
VUOSI/YEAR	1994	35	56	61	61	54	54	58	63	67	69	60	64	59	
	2000	25	39	43	47	48	41	40	47	56	56	56	51	47	
	2001	23	34	43	53	54	42	38	44	49	53	57	48	45	

TAULUKKOLUETTELO/ LIST OF TABLES

TAUSTAMUUTTUJAT/ BACKGROUND VARIABLES

TAULUKKO 1.A. Vastanneiden lukumäärä eri ikäryhmissä sukupuolen mukaan
TABLE 1.A. Number of respondents by gender and age.

TAULUKKO 2. Siviilisäätö sukupuolen ja iän mukaan (%).
TABLE 2. Marital status by gender and age (%).

TAULUKKO 3. Alle 18-vuotiaiden lasten lukumäärä sukupuolen ja iän mukaan (%).
TABLE 3. Number of children under 18 years by gender and age (%).

TAULUKKO 4. Koulunkäyntivuosiensa määrä sukupuolen ja iän mukaan (%).
TABLE 4. Number of school years by gender and age (%).

TAULUKKO 5. Miten asuu (%).
TABLE 5. Living in by gender and age (%).

TAULUKKO 6. Ammattiala sukupuolen ja iän mukaan (%).
TABLE 6. Occupation by gender and age (%).

TAULUKKO 7. Työtilanne sukupuolen ja iän mukaan (%).
TABLE 7. Employment status by gender and age (%).

TAULUKKO 8. Lomautettuna tai työttömänä oloaika kuluneen 12 kuukauden aikana sukupuolen ja iän mukaan (%).
TABLE 8. Time unemployed or laid off in the past year by gender and age (%).

TERVEYSPALVELUT JA TERVEYDENTILA / HEALTH SERVICES AND HEALTH STATUS

TAULUKKO 9.A. Lääkärin vastaanotolla käyntien määrä viimeksi kuluneen vuoden aikana sukupuolen ja iän mukaan (%).

TABLE 9.A. Visits to the doctor in the past year by gender and age (%).

TAULUKKO 9.B. Lääkärin vastaanotolla käyneiden osuus taustamuuttujien mukaan (%).

TABLE 9.B. Proportion of respondents who have visited a doctor by background variables (%).

TAULUKKO 10.A. Työkyvyttömyyseläkkeen saaminen sukupuolen ja iän mukaan (%).

TABLE 10.A. Beneficiaries of disability pension by gender and age (%).

TAULUKKO 11.A. Työstä poissaolopäivien määrä viimeksi kuluneen vuoden aikana sukupuolen ja iän mukaan (%).

TABLE 11.A. Days of absence from work in the past year by gender and age (%).

TAULUKKO 11.B. Ei yhtään päivää työstä poissaololeiden osuus taustamuuttujien mukaan (%).

TABLE 11.B. Proportion of persons with no days of absence by background variables (%).

TAULUKKO 12.A. Eräiden ilmoitettujen sairauksien (lääkärin hoitamia tai toteamia) määrä viimeksi kuluneen vuoden aikana sukupuolen ja iän mukaan (%).

TABLE 12.A. Incidence of selected illnesses (treated or detected by a doctor) in the past year by gender and age (%).

TAULUKKO 12.B. Niiden osuus taustamuuttujien mukaan, joilla ei ole edellä mainittuja sairauksia (%).

TABLE 12.B. Proportion of persons without above-mentioned illnesses by background variables (%).

TAULUKKO 13.A. Eräiden ilmoitettujen oireiden ja vaivojen määrä viimeksi kuluneen kuukauden aikana sukupuolen ja iän mukaan (%).

TABLE 13.A. Incidence of selected symptoms and complaints in the past month by gender and age (%).

TAULUKKO 13.B. Niiden osuus taustamuuttujien mukaan, joilla ei ole ollut edellä mainittuja oireita sukupuolen ja iän mukaan (%).

TABLE 13.B. Proportion of persons without above-mentioned symptoms by background variables (%).

TAULUKKO 14.A. Limaisten yskösten esiintyminen lähes päivittäin viimeisen vuoden aikana sukupuolen ja iän mukaan.

TABLE 14.A. Almost daily incidence of mucous sputum in the past year by gender and age (%).

TAULUKKO 14.B. Niiden osuus taustamuuttujien mukaan, joilla on esiintynyt limaisia ysköksiä (%).

TABLE 14.B. Proportion of persons with mucous sputum by background variables (%).

TAULUKKO 15.A. Eräisiin tehtäviin kykenemättömyys sukupuolen ja iän mukaan (%).

TABLE 15.A. Inability to perform given tasks by gender and age (%).

TAULUKKO 15.B. Edellä mainittuihin tehtäviin kykenemättömien osuus taustamuuttujien mukaan (%).

TABLE 15.B. Proportion of persons unable to perform the tasks mentioned above by background variables (%).

TAULUKKO 16.A. Oman terveydentilan arvioiminen sukupuolen ja iän mukaan (%).

TABLE 16.A. Subjective health by gender and age (%).

TAULUKKO 16.B. Oman terveydentilan hyväksi tai melko hyväksi arvioineiden osuus taustamuuttujien mukaan.

TABLE 16.B. Proportion of respondents who reported a fairly good or good subjective health state, by background variables (%).

TAULUKKO 17.A. Sairaus tai vamma, joka haittaa työ- tai toimintakykyä (%).

TABLE 17.A. Illness or injury that hampers ability to work or function (%).

TAULUKKO 17.B. Niiden osuus, joilla ei ole työ- tai toimintakykyä haittaavaa sairautta tai vammaa.

TABLE 17.B. Proportion of persons without an illness or injury that hampers ability to work or function (%).

TAULUKKO 18.A. Jännittyneeksi, stressaantuneeksi itsensä tunteneet viimeksi kuluneen kuukauden aikana sukupuolen ja iän mukaan (%).

TABLE 18.A. Persons with nervous tension or stress in the past month by gender and age (%).

TAULUKKO 18.B. Ei lainkaan itsensä stressaantuneiksi tunteneiden osuus taustamuuttujien mukaan (%).

TABLE 18.B. Persons with no stress by background variables (%).

TAULUKKO 19.A. Onko vaikeuksia selviytyä arkiaskareista, työtehtävistä tai muista elämäntilanteen vaatimuksista (%).

TABLE 19.A. Has the respondent had trouble coping with routine chores, with tasks at work or with other daily tasks (%).

TAULUKKO 19.B. Niiden osuus, joilla on vaikeuksia selviytyä, taustamuuttujien mukaan (%).

TABLE 19.B. Proportion of persons who have had trouble coping by background variables (%).

TAULUKKO 20.A. Apteekissa käyntien määrä viimeksi kuluneen vuoden aikana sukupuolen ja iän mukaan (%).

TABLE 20.A. Visits to the pharmacy in the past year by gender and age (%).

TAULUKKO 20.B. Kuluneen vuoden aikana vähintään 10 kertaa apteekissa käyneiden osuus taustamuuttujien mukaan.

TABLE 20.B. Proportion of persons who reported at least 10 trips to the pharmacy in the past year by background variables (%).

TAULUKKO 21.A. Eräiden lääkkeiden käyttö viimeksi kuluneen viikon aikana sukupuolen ja iän mukaan (%).

TABLE 21.A. Use of selected medicines in the past week by gender and age (%).

TAULUKKO 21.B. Niiden osuus taustamuuttujien mukaan, jotka eivät ole käyttäneet em. lääkkeitä (%).

TABLE 21.B. Proportion of persons who did not use the above-mentioned medicines, by background variables (%).

Verenpaineen ja kolesterolin mittaukset/Blood pressure and cholesterol measurement

TAULUKKO 22.A. Verenpaineen viimeisin mittaamisajankohta sukupuolen ja iän mukaan (%).

TABLE 22.A. Time of last blood pressure measurement by gender and age (%).

TAULUKKO 22.B. Viimeisen viiden vuoden aikana verenpaineen mittauksessa käyneiden osuus taustamuuttujien mukaan (%).

TABLE 22.B. Proportion of persons whose blood pressure has been measured in the past five year, by background variables (%).

TAULUKKO 23.A. Veren kolesterolin viimeisin tutkimisajankohta sukupuolen ja iän mukaan (%).

TABLE 23.A. Time of most recent blood cholesterol tests by gender and age (%).

TAULUKKO 23.B. Viimeisen viiden vuoden aikana veren kolesterolin tutkimuksessa käyneiden osuus taustamuuttujien mukaan (%).

TABLE 23.B. Proportion of persons having blood cholesterol measured in the past five year by background variables (%).

TAULUKKO 24.A. Jos veren kolesterolipitoisuus on todettu korkeaksi, annettiin ruokavalio-ohjeita, sukupuolen ja iän mukaan (%).

TABLE 24.A. Percentage of respondents with high blood cholesterol who were given dietary advice (%).

TAULUKKO 24.B. Ruokavalio-ohjeita saaneiden osuus taustamuuttujien mukaan (%).

TABLE 24.B. Proportion of persons who were given dietary advice by background variables (%).

Hammasterveys/Dental health

TAULUKKO 25.A. Hammaslääkärin vastaanotolla käyntien määrä viimeksi kuluneen vuoden aikana sukupuolen ja iän mukaan (%).

TABLE 25.A. Number of visits to the dentist in the past year by gender and age (%).

TAULUKKO 25.B. Hammaslääkärin vastaanotolla viimeksi kuluneen vuoden aikana käyneiden osuus taustamuuttujan mukaan (%).

TABLE 25.B. Proportion of persons who visited the dentist in the past year by background variables (%).

TAULUKKO 26.A. Puuttuvien hampaiden määrä sukupuolen ja iän mukaan (%).

TABLE 26.A. Missing teeth by gender and age (%).

TAULUKKO 26.B. Niiden osuus taustamuuttujien mukaan, joilta ei puutu yhtään hammasta (%).

TABLE 26.B. Proportion of persons with no missing teeth by background variables (%).

TAULUKKO 27.A. Hampaiden harjaaminen sukupuolen ja iän mukaan (%).

TABLE 27.A. Brushing of the teeth by gender and age (%).

TAULUKKO 27.B. Useammin kuin kerran päivässä hampaansa harjanneiden osuus taustamuuttujien mukaan (%).

TABLE 27.B. Proportion of persons who brush their teeth more than once a day by background variables (%).

TAULUKKO 28.A. Arvio suun ja hampaiden terveydentilasta sukupuolen ja iän mukaan (%).

TABLE 28.A. Self-assessment on dental and oral health by gender and age (%).

TAULUKKO 28.B. Niiden osuus, jotka arvioivat suun ja hampaiden terveydentilan hyväksi taustamuuttujien mukaan (%).

TABLE 28.B. Proportion of persons who reported good dental health by background variables (%).

YMPÄRISTÖN TUPAKANSAVULLE ALTISTUMINEN/ EXPOSURE TO ENVIRONMENTAL TOBACCO SMOKE

TAULUKKO 29.A. Kotona tupakansavulle altistuneiden osuus sukupuolen ja iän mukaan (%).

TABLE 29.A. Proportion of respondents exposed to tobacco smoke at home by gender and age (%).

TAULUKKO 29.B. Kotona tupakansavulle altistuneiden osuus taustamuuttujien mukaan (%).

TABLE 29.B. Proportion of persons exposed to tobacco smoke at home by background variables (%).

TAULUKKO 30.A. Työpaikallaan päivittäin tupakansavulle altistuneiden osuus sukupuolen ja iän mukaan (%).

TABLE 30.A. Persons exposed to tobacco smoke daily at work by gender and age (%).

TAULUKKO 30.B. Työpaikallaan päivittäin tupakansavulle vähintään yhden tunnin ajan altistuneiden osuus taustamuuttujien mukaan (%).

TABLE 30.B. Proportion of persons exposed to tobacco smoke at work for at least one hour daily by background variables (%).

TAULUKKO 31.A. Kodin ulkopuolella työskentelevien ilmoitus siitä miten tupakointi on järjestetty työpaikalla.

TABLE 31.A. Information on smoking arrangements in the work place as reported by those working outside home.

TAULUKKO 31.B. Niiden osuus, jotka ilmoittavat että kukaan ei tupakoi työpaikalla, taustamuuttujien mukaan.

TABLE 31.B. Proportion of those who reported that no one smokes in the work place (%).

TAULUKKO 32.A. Kodin ulkopuolella työskentelevien tyytyväisyys työpaikkansa tupakointijärjestelyyn.

TABLE 32.A. Respondents' satisfaction with the smoking arrangements in the work place (%).

TAULUKKO 32.B. Niiden osuus, jotka ovat tyytyväisiä työpaikkansa tupakointijärjestelyyn, taustamuuttujien mukaan (%).

TABLE 32.B. Proportion of respondents satisfied with the smoking arrangements in work place (%).

TUPAKOINTI/ SMOKING

TAULUKKO 33.A. Onko tupakoinut joskus elämänsä aikana sukupuolen ja iän mukaan (%).

TABLE 33.A. Ever smoked during entire lifetime by gender and age (%).

TAULUKKO 33.B. Ei koskaan elämänsä aikana tupakoineiden osuus taustamuuttujien mukaan (%).

TABLE 33.B. Proportion of respondents who have never smoked by background variables (%).

TAULUKKO 34.A. Onko tupakoinut elämänsä aikana vähintään sata kertaa (%).

TABLE 34.A. Respondents who smoke at least 100 cigarettes, cigars or pipefuls during entire lifetime by gender and age.

TAULUKKO 34.B. Niiden osuus, jotka ovat tupakoineet vähintään sata kertaa elämänsä aikana (%).

TABLE 34.B. Proportion of respondents who have smoked at least 100 times during entire lifetime (%).

TAULUKKO 35.A. Tupakoinnin kesto päivittäin tupakoivilla sukupuolen ja iän mukaan (%).

TABLE 35.A. Duration of smoking among daily smokers by gender and age (%).

TAULUKKO 35.B. Vähintään kymmenen vuotta tupakoineiden osuus päivittäin tupakoivista (%).

TABLE 35.B. Proportion of respondents who have smoked for at least ten years among daily smokers (%).

TAULUKKO 36.A. Tupakoivien osuus väestöstä sukupuolen ja iän mukaan (%), tupakointi-indeksi 1.
 TABLE 36.A. Proportion of smokers in population by gender and age (%), smoking index 1.
 TAULUKKO 36.B. Päivittäin tupakoivien osuus taustamuuttujien mukaan (%), tupakointi-indeksi 1.
 TABLE 36.B. Proportion of daily smokers by background variables (%), smoking index 1.

TAULUKKO 37.A. Vastaaajan nykytupakointi sukupuolen ja iän mukaan (%).
 TABLE 37.A. Respondents present smoking habits by gender and age (%).
 TAULUKKO 37.B. Niiden osuus, jotka ilmoittavat tupakoivansa nykyisin päivittäin taustamuuttujien mukaan (%).
 TABLE 37.B. Proportion of respondents who currently smoke daily by background variables (%).

TAULUKKO 38.A. Viimeisin tupakointikerta sukupuolen ja iän mukaan (%).
 TABLE 38.A. Last smoking time by gender and age (%).
 TAULUKKO 38.B. Tänäpäin tai eilen tupakoineiden osuus taustamuuttujien mukaan (%).
 TABLE 38.B. Proportion of persons who have smoked today or yesterday, by background variables (%).

TAULUKKO 39.A. Päivittäisten tupakointikertojen määrä päivittäin tupakoivilla sukupuolen ja iän mukaan (%).
 TABLE 39.A. Daily smoking frequency among daily smokers by gender and age (%).
 TAULUKKO 39.B. Vähintään 25 kertaa päivässä tupakoineiden osuus päivittäin tupakoivista taustamuuttujien mukaan (%).
 TABLE 39.B. Proportion of daily smokers who smoke at least 25 times a day by background variables (%).

TAULUKKO 40.A. Päivittäin poltettujen savukkeiden määrä päivittäin tupakoivilla sukupuolen ja iän mukaan (%).
 TABLE 40.A. Number of cigarettes smoked daily among daily smokers by gender and age (%).
 TAULUKKO 40.B. Vähintään 25 savuketta päivässä tupakoineiden osuus päivittäin tupakoivista taustamuuttujien mukaan (%).
 TABLE 40.B. Proportion of daily smokers who smoke at least 25 cigarettes a day by background variables (%).

TAULUKKO 41.A. Päivittäin poltettujen itsekääritysten savukkeiden määrä päivittäin tupakoivilla sukupuolen ja iän mukaan (%).
 TABLE 41.A. Number of hand-rolled cigarettes smoked daily among daily smokers by gender and age (%).
 TAULUKKO 41.B. Vähintään 25 itsekääritystä savuketta päivässä tupakoineiden osuus päivittäin tupakoivista taustamuuttujien mukaan (%).
 TABLE 41.B. Proportion of daily smokers who smoke at least 25 hand-rolled cigarettes a day by background variables (%).

TAULUKKO 42.A. Päivittäin tupakoivien halu lopettaa tupakointi sukupuolen ja iän mukaan (%).
 TABLE 42.A. Desire by daily smokers to quit smoking, by gender and age (%).
 TAULUKKO 42.B. Tupakoinnin lopettamista haluavien osuus päivittäin tupakoivista taustamuuttujien mukaan (%).
 TABLE 42.B. Proportion of persons willing to give up smoking by background variables (%).

TAULUKKO 43.A. Päivittäin tupakoivien käsitys, onnistuuko yrittäessään lopettamaan tupakoinnin, sukupuolen ja iän mukaan (%).
 TABLE 43.A. Belief in own ability to quit among daily smokers, by gender and age (%).
 TAULUKKO 43.B. Niiden osuus päivittäin tupakoivista, jotka luulevat onnistuvansa tupakoinnin lopettamisyrityksessään, taustamuuttujien mukaan (%).
 TABLE 43.B. Proportion of daily smokers who believe they would succeed in quitting, by background variables (%).

TAULUKKO 44.A. Päivittäin tupakoivien ilmoitus, harkitseeko tupakoinnin lopettamista seuraavien 6 kk:n aikana (%).
 TABLE 44.A. Seriously considering quitting smoking in the next 6 months (%).
 TAULUKKO 44.B. Tupakoinnin lopettamista seuraavien 6 kk:n aikana harkitsevien osuus päivittäin tupakoivista (%).
 TABLE 44.B. Proportion of daily smokers who are seriously considering quitting smoking in the next 6 months (%).

TAULUKKO 45.A. Päivittäin tupakoivan ilmoitus, suunnitteleeko tupakoinnin lopettamista seuraavien 30 vuorokauden aikana (%).
 TABLE 45.A. Daily smokers' intention to stop smoking in the next 30 days (%).
 TAULUKKO 45.B. Niiden osuus päivittäin tupakoivista, jotka suunnittelevat tupakoinnin lopettamista seuraavien 30 vuorokauden aikana (%).
 TABLE 45.B. Proportion daily smokers who intend to stop smoking in the next 30 days by background variables (%).

TAULUKKO 46.A. Päivittäin tupakoivien viimeksi tekemä vakava yritys tupakoinnin lopettamiseksi sukupuolen ja iän mukaan (%).

TABLE 46.A. The latest serious attempt to quit smoking among daily smokers by gender and age (%).

TAULUKKO 46.B. Viimeisen kuuden kuukauden aikana tupakoinnin lopettamisyrityksen tehneiden osuus päivittäin tupakoivista taustamuuttujien mukaan (%).

TABLE 46.B. Proportion of daily smokers who have attempted to give up smoking during the past six months by background variables (%).

TAULUKKO 47.A. Päivittäin tupakoivien yrityskerrat lopettaa tupakointi (%).

TABLE 47.A. Number of times daily smokers have attempted to stop smoking (%).

TAULUKKO 47.B. Niiden osuus, jotka ovat yrittäneet lopettaa tupakoinnin ainakin yhden kerran (%).

TABLE 47.B. Proportion of smokers who have attempted to stop smoking at least once (%).

TAULUKKO 48.A. Tupakoinnin terveyshaitoista huolestuneisuus sukupuolen ja iän mukaan (%).

TABLE 48.A. Concern about damage to health of smoking among daily smokers by gender and age (%).

TAULUKKO 48.B. Tupakoinnin terveyshaitoista huolestuneiden päivittäin tupakoivien osuus taustamuuttujien mukaan (%).

TABLE 48.B. Proportion of daily smokers concerned about damage to health of smoking by background variables (%).

TAULUKKO 49.A. Kuluneen vuoden aikana tupakoineiden nikotiinikorvaushoidon käyttö sukupuolen ja iän mukaan (%).

TABLE 49.A. Respondents who have smoked in the past year and used nicotine replacement therapy by gender and age (%).

TAULUKKO 49.B. Kuluneen vuoden aikana tupakoineiden osuus, jotka ovat käyttäneet nikotiinikorvaushoitoa tupakoinnin lopettamisen tukena taustamuuttujien mukaan (%).

TABLE 49.B. Proportion of respondents who have smoked in the past year and used nicotine replacement therapy by background variables (%).

TAULUKKO 50.A. Päivittäin tupakoivien viimeisen vuoden aikana lääkäriltä, terveydenhoitajalta, hammaslääkäriltä, perheenjäseneltä tai joltain muulta saama kehotus lopettaa tupakointi sukupuolen ja iän mukaan (%).

TABLE 50.A. Daily smokers advised by a doctor, public health care nurse or dentist to quit smoking in the past year by gender and age (%).

TAULUKKO 50.B. Lopettamiskehotuksen saaneiden osuus taustamuuttujien mukaan (%).

TABLE 50.B. Proportion of daily smokers advised to quit smoking by background variables (%).

TAULUKKO 51.A. Onko koskaan kokeillut nuuskaamista (%).

TABLE 51.A. Has the respondent ever tried snuff (%).

TAULUKKO 51.B. Niiden, jotka joskus ovat kokeilleet nuuskaamista, taustamuuttujien mukaan (%).

TABLE 51.B. Proportion of respondents who have tried snuff by background variables (%).

TAULUKKO 52.A. Nuuskaako nykyisin (%).

TABLE 52.A. Does the respondent currently use snuff (%).

TAULUKKO 52.B. Niiden osuus, jotka nuuskaava, taustamuuttujien mukaan (%).

TABLE 52.B. Proportion of persons who snuff by background variables (%).

RUOKATOTTUMUKSET/ FOOD HABITS

Ateriat/Meals

TAULUKKO 53.A. Lounaan tavallisin syöntipaikka sukupuolen ja iän mukaan (%).

TABLE 53.A. Habitual eating place at lunch by gender and age (%).

TAULUKKO 53.B. Ravintolassa tai työpaikkaruokalassa lounaan syöneiden osuus taustamuuttujien mukaan (%).

TABLE 53.B. Proportion of respondents who eat lunch in a restaurant or a workplace canteen by background variables (%).

TAULUKKO 54.A. Päivällisen tavallisin syöntipaikka sukupuolen ja iän mukaan (%).

TABLE 54.A. Habitual eating place for evening meal by gender and age (%).

TAULUKKO 54.B. Kotona päivällisen syöneiden osuus taustamuuttujien mukaan (%).

TABLE 54.B. Proportion of respondents who eat their evening meal at home by background variables (%).

TAULUKKO 55.A. Päivittäisten lämpimien aterioiden syöminen sukupuolen ja iän mukaan (%).

TABLE 55.A. Daily hot meals by gender and age (%).

TAULUKKO 55.B. Lämpimän aterian sekä lounaalla että päivällisellä syövien osuus taustamuuttujien mukaan (%).

TABLE 55.B. Proportion of persons eating hot meal at lunch and dinner by background variables (%).

TAULUKKO 56.A. Aamupalan syönti sukupuolen ja iän mukaan (%).
TABLE 56.A. Eating of breakfast by gender and age (%).
TAULUKKO 56.B. Aamupalan syöneiden osuus taustamuuttujien mukaan (%).
TABLE 56.B. Proportion of breakfast eaters by background variables (%).

Rasvalaatu/Type of fat

TAULUKKO 57.A. Leivän päällä käytettävä rasva sukupuolen ja iän mukaan (%).
TABLE 57.A. Type of bread spread by gender and age (%).
TAULUKKO 57.B. Enimmäkseen kevytlevitettä tai margariinia käyttäneiden osuus taustamuuttujien mukaan (%).
TABLE 57.B. Proportion of respondents who consume mainly low-fat spread or soft margarine by background variables

TAULUKKO 58.A. Kotona ruoan valmistuksessa käytettävä rasva sukupuolen ja iän mukaan (%).
TABLE 58.A. Fat used for cooking by gender and age (%).
TAULUKKO 58.B. Enimmäkseen kasviöljyä käyttäneiden osuus taustamuuttujien mukaan (%).
TABLE 58.B. Proportion of respondents who use mostly vegetable oil by background variables (%).

TAULUKKO 59.A. Maidon juonnin määrä päivässä (lasillista) sukupuolen ja iän mukaan (%).
TABLE 59.A. Daily milk consumption (glasses) by gender and age (%).
TAULUKKO 59.B. Ei lainkaan maitoa juoneiden osuus taustamuuttujien mukaan (%).
TABLE 59.B. Proportion of respondents who consume no milk at all by background variables (%).

TAULUKKO 60.A. Piimän juonnin määrä päivässä (lasillista) sukupuolen ja iän mukaan (%).
TABLE 60.A. Daily sour milk consumption (glasses) by gender and age (%).
TAULUKKO 60.B. Ei lainkaan piimää juoneiden osuus taustamuuttujien mukaan (%).
TABLE 60.B. Proportion of respondents who consume no sour milk at all by background variables (%).

TAULUKKO 61.A. Tavallisesti käytetyn maidon laatu sukupuolen ja iän mukaan (%).
TABLE 61.A. Type of milk usually consumed by gender and age (%).
TAULUKKO 61.B. Rasvatonta maitoa tai I-maitoa käyttäneiden osuus taustamuuttujien mukaan (%).
TABLE 61.B. Proportion of respondents who consume skimmed milk or lean milk by background variables (%).

Leipä/Bread

TAULUKKO 62.A. Tumman leivän käyttö päivässä sukupuolen ja iän mukaan (%).
TABLE 62.A. Daily consumption of dark bread by gender and age.
TAULUKKO 62.B. Ei yhtään viipaletta tummaa leipää päivittäin käyttäneiden osuus taustamuuttujien mukaan (%).
TABLE 62.B. Proportion of respondents who consume no slices of dark bread daily by background variables (%).

TAULUKKO 63.A. Seka-, hiiva- tai grahamleivän käyttö päivässä sukupuolen ja iän mukaan (%).
TABLE 63.A. Daily consumption of brown, yeast or wholemeal bread by gender and age (%).
TAULUKKO 63.B. Ei yhtään viipaletta seka-, hiiva- tai grahamleipää päivittäin käyttäneiden osuus taustamuuttujien mukaan (%).
TABLE 63.B. Proportion of those who consume no slices of brown, yeast or wholemeal bread by background variables (%).

TAULUKKO 64.A. Ranskanleivän tai polakan käyttö päivässä sukupuolen ja iän mukaan (%).
TABLE 64.A. Daily consumption of white bread by gender and age (%).
TAULUKKO 64.B. Ei yhtään ranskanleipää tai polakkaa käyttäneiden osuus taustamuuttujien mukaan (%).
TABLE 64.B. Proportion of respondents who consume no slices of white bread by background variables (%)

TAULUKKO 65.A. Kahvin juonnin määrä päivässä sukupuolen ja iän mukaan (%).
TABLE 65.A. Daily coffee consumption by gender and age (%).
TAULUKKO 65.B. Ei yhtään kupillista kahvia juoneiden osuus taustamuuttujien mukaan (%).
TABLE 65.B. Proportion of respondents who drink no coffee at all by background variables (%).

TAULUKKO 66.A. Teen juonnin määrä päivässä sukupuolen ja iän mukaan (%).
TABLE 66.A. Daily tea consumption by gender and age (%).
TAULUKKO 66.B. Ei yhtään teetä juoneiden osuus taustamuuttujien mukaan (%).
TABLE 66.B. Proportion of respondents who drink no tea at all by background variables (%).

TAULUKKO 67.A. Kupillisessa kahvia käytetyn sokerin määrä (palaa tai teelusikallista) sukupuolen ja iän mukaan (%).
TABLE 67.A. Lumps or spoonfuls of sugar used in one cup of coffee by gender and age (%).
TAULUKKO 67.B. Ei yhtään sokeria käyttäneiden osuus taustamuuttujien mukaan (%).
TABLE 67.B. Proportion of persons who use no sugar in coffee by background variables (%).
TAULUKKO 68.A. Kupillisessa teetä käytetyn sokerin määrä (palaa tai teelusikallista) sukupuolen ja iän mukaan.
TABLE 68.A. Lumps or spoonfuls of sugar used in one cup of tea by gender and age (%).
TAULUKKO 68.B. Ei yhtään sokeria käyttäneiden osuus taustamuuttujien mukaan (%).
TABLE 68.B. Proportion of persons who use no sugar in tea by background variables (%).

Suolan käyttö/Use of salt

TAULUKKO 60 69.A. Suolan lisääminen ruokailtaessa sukupuolen ja iän mukaan (%).

TABLE 69.A. Adding of salt to food at the table by gender and age (%).

TAULUKKO 69.B. Ei juuri koskaan suolaa lisäneiden osuus taustamuuttujien mukaan (%).

TABLE 69.B. Proportion of respondents who rarely add salt to food by background variables (%).

Eri elintarvikkeiden käyttö kuluneen viikon aikana/Consumption of selected foodstuffs in the past week

TAULUKKO 70.A. Keitettyjen perunoiden käyttö kuluneen viikon aikana sukupuolen ja iän mukaan (%).

TABLE 70.A. Consumption of boiled potatoes in the past week by gender and age (%).

TAULUKKO 70.B. Päivittäin keitettyjä perunoita käyttäneiden osuus taustamuuttujien mukaan (%).

TABLE 70.B. Proportion of persons consuming daily boiled potatoes by background variables (%).

TAULUKKO 71.A. Ranskalaisten perunoiden käyttö kuluneen viikon aikana sukupuolen ja iän mukaan (%).

TABLE 71.A. Consumption of fried potatoes during the past week by gender and age (%).

TAULUKKO 71.B. Ei kertaakaan kuluneen viikon aikana ranskalaisia perunoita käyttäneiden osuus taustamuuttujien mukaan.

TABLE 71.B. Proportion of respondents who have consumed no fried potatoes during the past week by background variables (%).

TAULUKKO 72.A. Riisin/pastan käyttö kuluneen viikon aikana sukupuolen ja iän mukaan (%).

TABLE 72.A. Consumption of rice or pasta during the past week by gender and age (%).

TAULUKKO 72.B. Ei kertaakaan kuluneen viikon aikana pastaa/ riisiä käyttäneiden osuus taustamuuttujien mukaan (%).

TABLE 72.B. Proportion of respondents who have consumed no rice or pasta during the past week by background variables.

TAULUKKO 73.A. Puurojen/murojen käyttö kuluneen viikon aikana sukupuolen ja iän mukaan (%).

TABLE 73.A. Consumption of cereals (cornflakes, porridge etc.) during the past week by gender and age (%).

TAULUKKO 73.B. Päivittäin puuroja/muroja käyttäneiden osuus taustamuuttujien mukaan (%).

TABLE 73.B. Proportion of respondents who consume cereals daily by background variables (%).

TAULUKKO 74.A. Rasvaisen juuston syönti viimeksi kuluneen viikon aikana sukupuolen ja iän mukaan (%).

TABLE 74.A. Consumption of fat cheese during the past week by gender and age (%).

TAULUKKO 74.B. Päivittäin viimeksi kuluneen viikon aikana rasvaisia juustoja syöneiden osuus taustamuuttujien mukaan.

TABLE 74.B. Proportion of persons who have eaten fat cheese daily during the past week by background variables (%).

TAULUKKO 75.A. Vähärasvaisen juuston syönti viimeksi kuluneen viikon aikana sukupuolen ja iän mukaan (%).

TABLE 75.A. Consumption of low fat cheese in the past week by gender and age (%).

TAULUKKO 75.B. Kolmena päivänä tai useammin vähärasvaisia juustoja syöneiden osuus taustamuuttujien mukaan (%).

TABLE 75.B. Proportion of persons who have eaten low fat cheese on at least three days in the past week by background variables (%).

TAULUKKO 76.A. Kanan syöminen viimeksi kuluneen viikon aikana sukupuolen ja iän mukaan (%).

TABLE 76.A. Eating of chicken dishes in the past week by gender and age (%).

TAULUKKO 76.B. Yhtenä päivänä tai useammin kanaa viimeksi kuluneen viikon aikana syöneiden osuus taustamuuttujien mukaan (%).

TABLE 76.B. Proportion of persons who have eaten chicken at least once in the past week by background variables (%).

TAULUKKO 77.A. Kalan syöminen viimeksi kuluneen viikon aikana sukupuolen ja iän mukaan (%).

TABLE 77.A. Consumption of fish dishes in the past week by gender and age (%).

TAULUKKO 77.B. Vähintään yhtenä päivänä viimeksi kuluneen viikon aikana kalaa syöneiden osuus taustamuuttujien mukaan (%).

TABLE 77.B. Proportion of persons who have eaten fish at least once in the past week by background variables (%).

TAULUKKO 78.A. Lihan syöminen viimeksi kuluneen viikon aikana sukupuolen ja iän mukaan (%).

TABLE 78.A. Consumption of meat dishes in the past week by gender and age (%).

TAULUKKO 78.B. Kolmena päivänä tai useammin viimeksi kuluneen viikon aikana liharuokia syöneiden osuus taustamuuttujien mukaan (%).

TABLE 78.B. Proportion of persons who have eaten meat on at least three days in the past week by background variables (%).

TAULUKKO 79.A. Lihajalosteiden (makkarat yms.) syönti viimeksi kuluneen viikon aikana sukupuolen ja iän mukaan (%).

TABLE 79.A. Consumption of sausage dishes in the past week by gender and age (%).

TAULUKKO 79.B. Kolmena päivänä tai useammin viimeksi kuluneen viikon aikana lihajalosteita syöneiden osuus taustamuuttujien mukaan (%).

TABLE 79.B. Proportion of persons who have eaten sausage dishes on at least three days in the past week by background variables (%).

TAULUKKO 80.A. Vihannesten käyttö tuoreena viimeksi kuluneen viikon aikana sukupuolen ja iän mukaan (%).

TABLE 80.A. Consumption of fresh vegetables in the past week by gender and age (%).

TAULUKKO 80.B. Päivittäin viimeksi kuluneen viikon aikana tuoreita vihanneksia käyttäneiden osuus taustamuuttujien mukaan (%).

TABLES 80.B. Proportion of persons who have consumed fresh vegetables daily during the past week by background variables (%).

TAULUKKO 81.A. Keitettyjen vihannesten käyttö viimeksi kuluneen viikon aikana sukupuolen ja iän mukaan (%).

TABLE 81.A. Consumption of boiled vegetables in the past week by gender and age (%).

TAULUKKO 81.B. Päivittäin keitettyjä vihanneksia käyttäneiden osuus taustamuuttujien mukaan (%).

TABLE 81.B. Proportion of persons who have consumed boiled vegetables daily by background variables (%).

TAULUKKO 82.A. Hedelmien/marjojen syöminen kuluneen viikon aikana (%).

TABLE 82.A. Consumption of fruits and berries in the past week by gender and age (%).

TAULUKKO 82.B. Niiden osuus, jotka ovat syöneet päivittäin hedelmiä/marjoja, taustamuuttujien mukaan (%).

TABLE 82.B. Proportion of persons who have eaten fruits and/or berries daily (%).

TAULUKKO 83.A. Miten usein syönyt kuluneen viikon aikana makeita leivonnaisia (%).

TABLE 83.A. Consumption of sweet pastries or equivalent (cakes, cookies, etc.) in the past week (%).

TAULUKKO 83.B. Niiden osuus, jotka syövät makeita leivonnaisia päivittäin (%).

TABLE 83.B. Proportion of persons who eat sweet pastries daily (%).

TAULUKKO 84.A. Miten usein syönyt jäätelöä kuluneen viikon aikana sukupuolen ja iän mukaan (%).

TABLE 84.A. Consumption of ice cream in the past week by gender and age (%).

TAULUKKO 84.B. Niiden osuus, jotka syövät jäätelöä vähintään kolme kertaa viikossa, taustamuuttujien mukaan (%).

TABLES 84.B. Proportion of persons who have eaten ice cream at least 3 times a week by background variables (%).

TAULUKKO 85.A. Makeisten syöminen kuluneen viikon aikana sukupuolen ja iän mukaan (%).

TABLE 85.A. Consumption of sweets in the past week by gender and age (%).

TAULUKKO 85.B. Ei lainkaan makeisia kuluneen viikon aikana syöneiden osuus taustamuuttujien mukaan (%).

TABLE 85.B. Proportion of persons who have consumed no sweets in the past week by background variables (%).

TAULUKKO 86.A. Virvoitusjuomien käyttö kuluneen viikon aikana sukupuolen ja iän mukaan (%).

TABLE 86.A. Consumption of sweet soft drinks in the past week by gender and age (%).

TAULUKKO 86.B. Päivittäin virvoitusjuomia käyttäneiden osuus taustamuuttujien mukaan (%).

TABLE 86.B. Proportion of persons who have consumed soft drinks daily by background variables (%).

TAULUKKO 87.A. Kanamunien syöminen kuluneen viikon aikana sukupuolen ja iän mukaan (%).

TABLE 87.A. Consumption of eggs in the past week by gender and age (%).

TAULUKKO 87.B. Ei yhtään kananmunaa kuluneen viikon aikana syöneiden osuus taustamuuttujien mukaan (%).

TABLE 87.B. Proportion of persons who have eaten no eggs in the past week background variables (%).

TAULUKKO 88.A. Onko viimeisen vuoden saanut kehotuksen lääkäriltä, terveydenhoitajalta, perheenjäseneltä tai joltain muulta muuttaa ruokatottumuksia terveyssyistä sukupuolen ja iän mukaan (%).

TABLE 88.A. Respondents advised during the past year by a physician, public health care nurse, member of family or somebody else to change dietary habits for health reasons by gender and age (%).

TAULUKKO 88.B. Muutoskehotuksen saaneiden osuus taustamuuttujien mukaan (%).

TABLE 88.B. Proportion of respondents advised to change dietary habits by background variables (%).

ALKOHOLIN KÄYTTÖ/ CONSUMPTION OF ALCOHOL

TAULUKKO 89.A. Alkoholijuomien käyttö viimeksi kuluneen 12 kuukauden aikana sukupuolen ja iän mukaan (%).

TABLE 89.A. Consumption of alcoholic drinks in the past 12 months by gender and age (%).

TAULUKKO 89.B Niiden osuus taustamuuttujien mukaan, jotka viimeksi kuluneen 12 kuukauden aikana eivät ole käyttäneet alkoholijuomia (%).

TABLE 89.B. Proportion of persons who have not consumed alcoholic drinks in the past 12 months by background variables (%).

TAULUKKO 90.A. Oluen (IV tai III) käytön määrä viimeksi kuluneen viikon aikana sukupuolen ja iän mukaan (%).

TABLE 90.A. Beer consumption in the past week by gender and age (%).

TAULUKKO 90.B. Ei yhtään pullollista olutta viikon aikana juoneiden osuus taustamuuttujien mukaan (%).

TABLE 90.B. Proportion of persons who have not drunk any beer in the past week by background variables (%).

TAULUKKO 91.A. Long drink-juomien käytön määrä viimeksi kuluneen viikon aikana sukupuolen ja iän mukaan (%).

TABLE 91.A. Consumption of long drinks in the past week by gender and age (%).

TAULUKKO 91.B. Ei yhtään pullollista viikon aikana juoneiden osuus taustamuuttujien mukaan (%).

TABLE 91.B. Proportion of persons who have not consumed any long drinks in the past week by background variables (%).

TAULUKKO 92.A. Väkevän alkoholin käytön määrä viimeksi kuluneen viikon aikana sukupuolen ja iän mukaan (%).

TABLE 92.A. Consumption of strong alcohol in the past week by gender and age (%).

TAULUKKO 92.B. Ei yhtään väkevää alkoholia viikon aikana juoneiden osuus taustamuuttujien mukaan (%).

TABLE 92.B. Proportion of persons who have not consumed any strong alcohol in the past week by background variables.

TAULUKKO 93.A. Viinin tai vast. käytön määrä viimeksi kuluneen viikon aikana sukupuolen ja iän mukaan (%).

TABLE 93.A. Consumption of wine or similar drinks in the past week by gender and age (%).

TAULUKKO 93.B. Ei yhtään viinilasillista viikon aikana juoneiden osuus taustamuuttujien mukaan (%).

TABLE 93.B. Proportion of persons who have consumed no wine in the past week by background variables (%).

TAULUKKO 94.A. Siiderin tai kevytviinin käytön määrä viimeksi kuluneen viikon aikana sukupuolen ja iän mukaan (%).

TABLE 94.A. Consumption of cider and mild wine in the past week by gender and age (%).

TAULUKKO 94.B. Ei yhtään siideri- tai kevytviinilasillista viikon aikana juoneiden osuus taustamuuttujien mukaan (%).

TABLE 94.B. Proportion of persons who have consumed no cider or mild wine in the past week by background variables.

TAULUKKO 95.A. Käytetyn oluen laatu sukupuolen ja iän mukaan (%).

TABLE 95.A. Quality of beer consumed by gender and age (%).

TAULUKKO 95.B. Yleensä keskiolutta juoneiden osuus taustamuuttujien mukaan (%).

TABLE 95.B. Proportion of persons who have consumed mainly medium strength beer (between 3.7 and 4.7% vol.) by background variables (%).

TAULUKKO 96.A. Kuinka usein tavallisesti juo olutta sukupuolen ja iän mukaan (%).

TABLE 96.A. Frequency of drinking beer by gender and age (%).

TAULUKKO 96.B. Ei koskaan tai enintään muutaman kerran vuodessa olutta juoneiden osuus taustamuuttujien mukaan (%).

TABLE 96.B. Proportion of persons who never or very rarely (at most a few times a year) drink beer by background variables (%).

TAULUKKO 97.A. Kuinka usein juo väkevää alkoholia tai viinaa sukupuolen ja iän mukaan (%).

TABLE 97.A. Frequency of drinking strong alcohol or liquor by gender and age (%).

TAULUKKO 97.B. Ei koskaan tai enintään muutaman kerran vuodessa väkeviä alkoholijuomia tai viinaa nauttineiden osuus taustamuuttujien mukaan (%).

TABLE 97.B. Proportion of persons who never or very rarely (at most a few times a year) drink strong alcohol or liquor by background variables (%).

TAULUKKO 98.A. Kuinka usein tavallisesti juo viiniä sukupuolen ja iän mukaan (%).

TABLE 98.A. Frequency of drinking wine by gender and age (%).

TAULUKKO 98.B. Ei koskaan tai enintään muutaman kerran vuodessa viiniä juoneiden osuus taustamuuttujien mukaan (%).

TABLE 98.B. Proportion of persons who never or very rarely (at most a few times a year) drink wine .

TAULUKKO 99.A Kuinka usein juo alkoholia kerralla kuusi annosta tai enemmän (%).
TABLE 99.A. Frequency of consuming six or more portions of alcohol on a single occasion (%).
TAULUKKO 99.B. Niiden osuus, jotka juovat alkoholia kerralla kuusi annosta tai enemmän vähintään kerran viikossa (%).
TABLE 99.B. Proportion of respondents who consume six or more portions of alcohol on one occasion at least once a week (%).

TAULUKKO 100.A. Onko viimeisen vuoden saanut kehotuksen lääkäriltä, muulta terveydenhoitohenkilöltä, perheenjäseneltä tai joltain muulta henkilöltä vähentää alkoholin käyttöä sukupuolen ja iän mukaan (%).
TABLE 100.A. Respondents advised in the past year by a physician, public health care nurse, member of family or somebody else to reduce alcohol consumption by gender and age (%).
TAULUKKO 100.B. Niiden osuus, jotka ovat saaneet kehotuksen vähentää alkoholin käyttöä, taustamuuttujien mukaan (%).
TABLE 100.B. Proportion of respondents advised to reduce alcohol consumption by background variables (%).

PITUUS JA PAINO/ WEIGHT AND HEIGHT

TAULUKKO 101.B. Vastaajien ilmoittaman pituuden keskiarvo (cm) taustamuuttujien mukaan.
TABLE 101.B. Average height (cm) of respondents by background variables .

TAULUKKO 102.A. Body mass-indeksi sukupuolen ja iän mukaan (%).
TABLE 102.A. Body mass index (BMI) by gender and age (%).
TAULUKKO 102.B. BMI suurempi tai yhtäsuuri kuin 25 taustamuuttujien mukaan (%).
TABLE 102.B. BMI greater than or equal to 25 by background variables (%).

TAULUKKO 103.A. Onko vastaajan paino muuttunut viimeksi kuluneen vuoden aikana (%).
TABLE 103.A. Has the respondent's weight changed in the past year (%).
TAULUKKO 103.B. Niiden osuus, joiden paino on pysynyt ennallaan kuluneen vuoden aikana (%).
TABLE 103.B. Proportion of persons whose weight has remained unchanged in the past year (%).

TAULUKKO 104.A. Onko viimeisen vuoden saanut kehotuksen lääkäriltä, muulta terveydenhoitohenkilöltä, perheenjäseneltä tai joltain muulta henkilöltä laihduttaa sukupuolen ja iän mukaan (%).
TABLE 104.A. Respondents advised in the past year to by physician, public health care nurse, member of family or somebody else lose weight by gender and age (%).
TAULUKKO 104.B. Muutoskehotuksen saaneiden osuus taustamuuttujien mukaan (%).
TABLE 104.B. Proportion of respondents advised to lose weight by background variables (%).

LIIKUNTA/ PHYSICAL EXERCISE

TAULUKKO 105.A. Työmatkoihin kävelen tai pyöräillen päivittäin käytetty aika sukupuolen ja iän mukaan (%).
TABLE 105.A. Time spent on walking or cycling to and from work by gender and age (%).
TAULUKKO 105.B. Vähintään 15 minuuttia työmatkalla päivittäin kävelleiden tai pyöräilleiden osuus taustamuuttujien mukaan (%).
TABLE 105.B. Proportion of persons who spend at least 15 minutes daily walking or cycling to and from work by background variables (%).

TAULUKKO 106.A. Vapaa-ajan liikunnan harrastaminen sukupuolen ja iän mukaan (%).
TAULUKKO 106.A. Leisure-time physical exercise lasting at least half an hour by gender and age (%).
TAULUKKO 106.B. Vähintään kahdesti viikossa vapaa-ajan liikuntaa harrastaneiden osuus taustamuuttujien mukaan (%).
TABLE 106.B. Proportion of persons who practice physical exercise on their leisure time at least twice a week by background variables (%).

TAULUKKO 107.A. Työn rasittavuus ruumiillisesti sukupuolen ja iän mukaan (%).
TABLE 107.A. Degree of physical burden of respondent's job (%).
TAULUKKO 107.B. Niiden osuus, joiden työ on ruumiillisesti rasittavaa, taustamuuttujien mukaan (%).
TABLE 107.B. Proportion of respondents whose work is physically demanding by background variables (%).
TAULUKKO 108.A. Kuinka paljon liikkuu ja rasittaa itseään ruumiillisesti vapaa-aikana sukupuolen ja iän mukaan.
TABLE 108.A. How much exercise or physical exertion does the respondent practice during leisure time (%).
TAULUKKO 108.B. Niiden osuus, jotka rasittavat itseään ruumiillisesti vapaa-aikana, taustamuuttujien mukaan.
TABLE 108.B. Proportion of respondents who practice physical exercise on leisure time by background variables.

TAULUKKO 109.A. Onko viimeisen vuoden saanut kehotuksen lääkäriltä, muulta terveydenhoitohenkilöltä, perheenjäseneltä tai joltain muulta henkilöltä lisätä liikuntaa sukupuolen ja iän mukaan (%).
TABLE 109.A. Respondents advised in the past year by a physician, public health care nurse, member of family or somebody else to increase physical exercise by gender and age (%).
TAULUKKO 109.B. Muutoskehotuksen saaneiden osuus taustamuuttujien mukaan (%).
TABLE 109.B. Proportion of respondents advised to increase physical exercise by background variables (%).

LIIKENNETURVALLISUUS/ TRAFFIC SAFETY

TAULUKKO 110.A. Heijastimen käyttö liikuttaessa pimeään aikaan valaistujen katujen ulkopuolella sukupuolen ja iän mukaan (%).

TABLE 110.A. Use of reflector when out after dark in areas with no street lights by gender and age (%).

TAULUKKO 110.B. Yleensä aina heijastinta käyttäneiden osuus taustamuuttujien mukaan (%).

TABLE 110.B. Proportion of persons who generally use a reflector by background variables (%).

TAULUKKO 111.A. Pyöräilijöiden kypärän käyttö liikuttaessa polkupyörällä sukupuolen ja iän mukaan (%).

TABLE 111.A. Wearing of helmet when cycling by gender and age (%).

TAULUKKO 111.B. Yleensä aina kypärää käyttävien pyöräilijöiden osuus taustamuuttujien mukaan (%).

TABLE 111.B. Proportion of cyclists who nearly always wear a helmet by background variables (%).

TAULUKKO 112.A. Turvavyön käyttö etupenkillä sukupuolen ja iän mukaan (%).

TABLE 112.A. Use of seat belt in the front seat by gender and age (%).

TAULUKKO 112.B. Yleensä aina turvavyötä etupenkillä käyttäneiden osuus taustamuuttujien mukaan (%).

TABLE 112.B. Proportion of persons who generally use a seat belt in the front seat by background variables (%).

TAULUKKO 113.A. Turvavyön käyttö matkustettaessa auton takapenkillä sukupuolen ja iän mukaan (%).

TABLE 113.A. Use of seat belt in the back seat by gender and age (%).

TAULUKKO 113.B. Yleensä aina takaturvavyötä käyttäneiden osuus taustamuuttujien mukaan (%).

TABLE 113.B. Proportion of persons who generally use a seat belt in the back seat by background variables (%).

MUUTA/ OTHERS

TAULUKKO 114.A. Elintapojen muuttaminen terveydellisistä syistä viimeksi kuluneen vuoden aikana sukupuolen ja iän mukaan (%).

TABLE 114.A. Reported changes in health habits in the past year by gender and age (%).

TAULUKKO 114.B. Ruokatottumuksia muuttaneiden osuus taustamuuttujien mukaan (%).

TABLE 114.B. Proportion of respondents who have changed dietary habits by background variables (%).

TAULUKKO 115.A. Tärkeimmäksi katsottu syy suomalaisen aikuisväestön suureen sairastuvuuteen sukupuolen ja iän mukaan (%).

TABLE 115.A. Main reason given by respondents for high morbidity rate in the adult population in Finland by gender and age (%).

TAULUKKO 116.A. Tapaturmat viimeksi kuluneen vuoden aikana sukupuolen ja iän mukaan (%).

TABLE 116.A. Accidents in the past year by gender and age (%).

TAULUKKO 116.B. Tapaturmia kokeneiden osuus taustamuuttujien mukaan (%).

TABLE 116.B. Proportion of respondents who have experienced accidents by background variables (%).

TERVEYDEN EDISTÄMISEEN LIITTYVIÄ AJANKOHTAISIA ASIOITA/ CURRENT ISSUES RELATED TO HEALTH PROMOTION

TAULUKKO 117.A. Onko kuullut tupakoinnin lopettamiskilpailusta Lopeta ja voita, sukupuolen ja iän mukaan (%).

TABLE 117.A. Familiar with the Quit and Win campaign, by gender and age (%).

TAULUKKO 117.B. Niiden osuus, jotka ovat kuulleet Lopeta ja voita -kilpailusta taustamuuttujien mukaan (%).

TABLE 117.B. Proportion of persons familiar with the Quit and Win campaign, by background variables (%).

TAULUKKO 118.A. Aikoiko osallistua tai oliko osallistunut Lopeta ja voita -kilpailuun, sukupuolen ja iän mukaan (%).

TABLE 118.A. Participated in the Quit and Win campaign, by gender and age (%).

TAULUKKO 118.B. Niiden osuus, jotka ovat osallistuneet Lopeta ja voita -kilpailuun taustamuuttujien mukaan (%).

TABLE 118.B. Proportion of persons who participated in the Quit and Win campaign, by background variables (%).

TAULUKKO 119.A. Mistä oli kuullut tupakoinnin lopettamiskilpailusta Lopeta ja voita, sukupuolen ja iän mukaan (%).

TABLE 119.A. Source of information on the Quit and Win campaign, by gender and age (%).

TAULUKKO 120.A. Onko kuullut Kunnossa Kaiken Ikää -toimintaohjelmasta sukupuolen ja iän mukaan (%).

TABLE 120.A. Familiar with the Fit for Life campaign, by gender and age (%).

TAULUKKO 120.B. Niiden osuus, jotka ovat kuulleet Kunnossa Kaiken Ikää -toimintaohjelmasta, taustamuuttujien mukaan. TABLE 120.B. Proportion of persons familiar with the Fit for Life campaign, by background variables (%).

TAULUKKO 121.A. Onko osallistunut Kunnossa Kaiken Ikää -toimintaan tai -tapahtumiin, sukupuolen ja iän mukaan (%).

TABLE 121.A. Participated in the Fit for Life campaign by gender and age (%).

TAULUKKO 121.B. Niiden osuus, jotka ovat osallistuneet Kunnossa Kaiken Ikää -tapahtumiin taustamuuttujien mukaan (%).

TABLE 121.B. Proportion of persons who participated in the Fit for Life campaign by background variables (%).

TAULUKKO 122.A. Onko kuullut toimenpideohjelmasta suomalaisten sydän-ja verisuoniterveyden edistämiseksi (%).

TABLE 122.A. Familiar with the programme aimed to improve cardiovascular health by gender and age (%).

TAULUKKO 122.B. Niiden osuus, jotka ovat kuulleet toimenpideohjelmasta sydän-ja verisuoniterveyden edistämiseksi, taustamuuttujien mukaan (%).

TABLE 122.B. Proportion of respondents familiar with the programme by background variables (%).

TAULUKKO 123.A. Tunteeko vastaaja Sydänmerkin, jonka elintarvike voi saada (%).

TABLE 123.A. Is the respondent familiar with the Heart Symbol (Sydänmerkki) that is granted to food products, by gender and age (%).

TAULUKKO 123.B. Niiden osuus, jotka tuntevat elintarvikkeen Sydänmerkin, taustamuuttujien mukaan (%).

TABLE 123.B. Proportion of respondents familiar with the Heart Symbol, by background variables (%).

TAULUKKO 124.A. Tietääkö millä tavoin elintarvike, joka on saanut Sydänmerkin, on parempi valinta tuoteryhmässään (%).

TABLE 124.A. The respondent knows what makes products with a Heart Symbol a better choice in their product group, by gender and age (%).

TAULUKKO 125.A. Mistä on saanut tietää Sydänmerkistä, sukupuolen ja iän mukaan (%).

TABLE 125.A. Source of information on the Heart Symbol, by gender and age (%).

TAULUKKO 126.A. Onko käyttänyt Sydänmerkki-tuotteita (%).

TABLE 126.A. Has the respondent used products with a Heart Symbol, by gender and age (%).

TAULUKKO 126.B. Niiden osuus, jotka ovat käyttäneet Sydänmerkki-tuotteita, taustamuuttujien mukaan (%).

TABLE 126.B. Proportion of respondents who have used products with a Heart Symbol, by background variables (%).

TAULUKKO 127.A. Onko vastaajan lähiympäristössä tehty kuluneen vuoden aikana sellaisia erityisiä terveyden edistämistoimenpiteitä, jotka ovat vaikuttaneet vastaajaan.

TABLE 127.A. Have any measures been taken in the respondent's environment to promote health so that they have had an impact on the respondent.

TAULUKKO 127.B. Niiden osuus vastaajista, joiden lähiympäristössä on tehty kuluneen vuoden aikana sellaisia erityisiä terveyden edistämistoimenpiteitä, jotka ovat vaikuttaneet vastaajaan.

TABLE 127.B. Proportion of respondents who report that some measures have been taken in the respondent's environment to promote health so that they have had an impact on the respondent.

TAULUKKO 128.A. Pitäisikö vastaajan kotikunnassa tehdä nykyistä enemmän sairauksien ennaltaehkäisemiseksi, terveellisemmän ympäristön aikaansaamiseksi tai kuntalaisten terveyden edistämiseksi.

TABLE 128.A. Should more effort be made in the respondent's place of residence to better prevent illnesses, to create a healthier environment or to promote the residents' health.

TAULUKKO 128.B. Niiden osuus, joiden mielestä kotikunnassa tulisi tehdä nykyistä enemmän sairauksien ennaltaehkäisemiseksi, terveellisemmän ympäristön aikaansaamiseksi tai kuntalaisten terveyden edistämiseksi.

TABLE 128.B. Proportion of respondents who think that more effort should be made in the respondent's place of residence to better prevent illnesses, to create a healthier environment or to promote the residents' health.

ARVOISA VASTAANOTTAJA

Kansanterveyslaitos tutkii kansantautien syitä ja suomalaisten terveyteen vaikuttavia tekijöitä. Monet näistä tekijöistä liittyvät elintapoihin ja elinolosuhteisiin. Kansanterveyslaitos seuraa terveyden kehitystä Suomessa ja tekee siksi joka kevät postikyselyn 5000 Väestörekisteristä satunnaisesti valitulle suomalaiselle (lähde: Väestötietojärjestelmä, Väestörekisterikeskus, PL 7, 00521 Helsinki). Te olette yksi tällä kerralla mukaan valituista.

Pyydämme Teitä ystävällisesti vastaamaan tähän kyselyyn ensi tilassa, viimeistään kuitenkin 10 päivän kuluessa. Kaikkien kyselyn saajien tiedot ovat tärkeitä tulosten luotettavuuden varmistamiseksi. Tiedot käsitellään ehdottoman luottamuksellisesti ja kaikki tulokset esitetään ainoastaan taulukkoina, joista kenenkään henkilökohtaisia tietoja ei voida jäljittää. Palauttakaa lomake oheisessa kirjekuoressa, johon ei tarvita postimerkkiä. Lisätietoja tutkimuksesta antavat tarvittaessa tutkimusapulainen Maija Ruth, puhelinnumero (09) 4744 8573 ja tutkija Satu Helakorpi, puhelinnumero (09) 4744 8616.

Kysymyksiin vastataan tavallisesti rengastamalla oikea vastausvaihtoehto tai kirjoittamalla vastaus sitä varten varattuun tilaan. Eräissä kysymyksissä tiedustellaan useita asioita, oireita, sairauksia ym. Rengastakaa silloin jokainen tilannettanne vastaava kohta. Vastausesimerkkejä:

Esimerkki 1.

Siviilisäätty

- 1 naimisissa tai avoliitossa
- 2 naimaton
- 3 asumuserossa tai eronnut
- 4 leski

Esimerkki 3.

Onko Teillä viimeksi kuluneen vuoden (12 kk) aikana ollut seuraavia lääkärin toteamia tai hoitamia sairauksia?

kyllä

kohonnut verenpaine,
verenpainetauti 1
sokeritauti 1
sydänveritulppa, sydäninfarkti 1
sepelvaltimotauti, angina pectoris
(=rintakipua rasituksessa)..... 1
sydämen vajaatoiminta..... 1

Esimerkki 2.

Kuinka monta kupillista juotte kahvia tai teetä tavallisesti päivässä? Merkitkää 0, jos ette juo lainkaan.

kahvia kupillista
teetä kupillista

Esimerkki 4.

Oletteko viimeksi kuluneen vuoden (12 kk) aikana muuttanut tottumuksianne terveydellisten näkökohtien perusteella?

kyllä

vähentänyt rasvan määrää 1
muuttanut rasvan laatua 1
lisännyt kasvisten käyttöä 1
vähentänyt sokerin käyttöä 1
vähentänyt suolan käyttöä 1
lisännyt liikuntaa 1

Osallistuessanne tutkimukseen tuette kamppailua kansanterveysongelmien voittamiseksi ja kansalaisten terveyden parantamiseksi. Yhteistyöstä kiittäen

Aulikki Nissinen
professori

Antti Uutela
dosentti

VASTAUSLOMAKE 2001

1. Sukupuoli

- 1 mies
2 nainen

2. Syntymävuosi 19

3. Siviilisäätty

- 1 naimisissa tai avoliitossa
2 naimaton
3 asumerossa tai eronnut
4 leski

4. Montako alle 18-vuotiasta lasta Teillä on kotona? Jos Teillä ei ole lapsia merkitkää 0.

lasta

5. Miten asutte?

- 1 kerrostalossa
2 pari- tai rivitalossa
3 omakotitalossa

6. Kuinka monta vuotta olette yhteensä käynyt koulua ja opiskellut päätoimisesti? Kansakoulu lasketaan mukaan.

vuotta

7. Millaista työtä teette suurimman osan vuodesta?

- 1 maanviljelys, karjanhoito, metsätyö, emäntä
2 tehdas-, kaivos-, rakennus- tai muu vastaava työ
3 toimistotyö, henkinen työ, palvelutyö
4 opiskelu tai koulunkäynti
5 kotirouva, kotiäiti, koti-isä
6 eläkeläinen
7 työtön

8. Mikä on ammattinne?

9. Mikä on tämänhetkinen työtilanteenne?

- 1 työtön
2 lomautettu
3 lyhennetyllä työajalla (ilman omaa toivomusta)
4 työssä, mutta työttömyys uhkaa
5 normaalisti työssä (tarkoittaa myös opiskelijoita, perheenemäntiä tms.)
6 eläkeläinen

10. Oletteko ollut viimeksi kuluneen 12 kuukauden aikana työttömänä tai lomautettuna (kokonaan poissa työstä, tämänhetkinen työttömyys tai lomautus mukaan lukien) ?

- 1 en lainkaan
2 0 – 1 kk
3 2 kk – 3 kk
4 4 kk – 6 kk
5 7 kk – 11 kk
6 12 kk (koko vuoden)

TERVEYSPALVELUT JA TERVEYDENTILA

11. Montako kertaa viimeksi kuluneen vuoden (12 kk) aikana olette käynyt lääkärin vastaanotolla (sairaala- ja poliklinikkakäynnit lasketaan mukaan) ?

kertaa

12. Saatteko jonkin sairauden tai vamman vuoksi työkyvyttömyyseläkettä?

- 1 en
2 kyllä, osaeläkettä
3 kyllä, määräaikaista eläkettä
4 kyllä, pysyvää eläkettä

13. Kuinka monta kokonaista päivää olitte viimeksi kuluneen vuoden (12 kk) aikana sairauden takia poissa töistä tai hoitamatta tavallisia tehtäviä? (Ellette muista tarkkaan, arvio riittää.) Raskautta ei lasketa mukaan.

päivää

14. Onko Teillä viimeksi kuluneen vuoden (12 kk) aikana ollut seuraavia lääkärin toteamia tai hoitamia sairauksia?

	kyllä
kohonnut verenpaine, verenpainetauti	1
kohonnut veren kolesteroli	1
sokeritauti	1
sydänveritulppa, sydäninfarkti	1
sepelvaltimotauti, angina pectoris (=rintakipua rasituksessa)	1
sydämen vajaatoiminta	1
nivelreuma	1
selän kulumavika, muu selkäsairaus.....	1
pitkäaikainen keuhkoputkentulehdus, keuhkolaajentuma.....	1
astma.....	1
vatsasairaus (mahakatarri, gastriitti, mahahaava).....	1

15. Onko Teillä viimeksi kuluneen kuukauden (30 pv) aikana ollut seuraavia oireita tai vaivoja?

	kyllä
rintakipua rasituksessa	1
nivelsärkyä.....	1
selkäkipua, selkäsärkyä	1
hammassärkyä	1
turvotusta jaloissa	1
suonikohjuja.....	1
ihottumaa.....	1
päänsärkyä	1
unettomuutta.....	1
masentuneisuutta	1
ummetusta.....	1
närästystä	1
muita ruoansulatusvaivoja (ilmavaivoja, ripulia)	1
iskiasta (selkäkipua, joka säteilee sääreen)	1

16. Onko Teillä viimeisen vuoden (12 kk) aikana esiintynyt jonkin aikaa lähes päivittäin limaisia ysköksiä?

- 1 ei ole
- 2 kyllä, alle 1 kk yhtäjaksoisesti
- 3 kyllä, 1 – 2 kk yhtäjaksoisesti
- 4 kyllä, 3 kk tai enemmän yhtäjaksoisesti

17. Pystyttkö yleensä seuraaviin suorituksiin?

	kyllä	en
noin puolen kilometrin matkan käveleminen levähtämättä	1	2
lyhyehkön matkan (noin sata metriä) juokseminen.....	1	2
pitkähkön matkan (yli puoli kilometriä) juokseminen	1	2

18. Onko oma terveydentilanne nykyisin mielestänne yleensä:

- 1 hyvä
- 2 melko hyvä
- 3 keskitasoinen
- 4 melko huono
- 5 huono

19. Onko Teillä sairaus tai vamma, joka haittaa työ- ja toimintakykyä?

- 1 ei
- 2 kyllä

20. Oletteko tuntenut itsenne jännittyneeksi, stressaantuneeksi tai kovan paineen alaiseksi viimeksi kuluneen kuukauden (30 pv) aikana?

- 1 kyllä – elämäntilanteeni on miltei sietämätön
- 2 kyllä – melkoisesti enemmän kuin ihmiset yleensä
- 3 kyllä – jonkin verran, mutta en enempää kuin ihmiset yleensä
- 4 en ollenkaan

21. Onko Teillä vaikeuksia selviytyä arkiaskareistanne, työtehtävistänne tai muista elämäntilanteen vaatimuksista?

- 1 ei ole vaikeuksia selviytyä
- 2 on lieviä vaikeuksia selviytyä
- 3 on melkoisia vaikeuksia selviytyä
- 4 en selviä omin voimin

22. Montako kertaa viimeksi kuluneen vuoden (12 kk) aikana olette käynyt apteekissa?

kertaa

23. Oletteko viimeksi kuluneen viikon (7 pv) aikana käyttänyt mitään tabletteja, pulvereita tai muita lääkkeitä?

	kyllä
verenpainelääkkeitä	1
päänsärkylääkkeitä	1
muita särkylääkkeitä	1
ehkäisytabletteja	1
rauhottavia lääkkeitä	1
unilääkkeitä.....	1
masennuslääkkeitä	1
vitamiini- ja kivennäisvalmisteita	1
yskänlääkettä.....	1
kolesterolilääkkeitä	1
hormonilääkkeitä vaihdevuosiin (tai niiden jälkeiseen aikaan) naisille	1
potenssihäiriölääkkeitä (miehille)	1

24. Onko Teiltä koskaan mitattu verenpainetta? Milloin viimeksi?

- 1 viimeksi kuluneen vuoden aikana
- 2 1 v – 5 v sitten
- 3 yli 5 v sitten
- 4 ei koskaan

25. Onko Teiltä koskaan tutkittu veren kolesterolipitoisuutta? Milloin viimeksi?

- 1 viimeksi kuluneen vuoden aikana
- 2 1 v – 5 v sitten
- 3 yli 5 v sitten
- 4 ei koskaan
- 5 en tiedä

26. Jos verenne kolesterolipitoisuus on todettu korkeaksi, niin annettiinko Teille tässä yhteydessä ruokavalio-ohjeita kolesterolitason alentamiseksi?

- 1 ei
- 2 kyllä

27. Montako kertaa viimeksi kuluneen vuoden (12 kk) aikana olette käynyt hammaslääkärin vastaanotolla?

kertaa

28. Kuinka monta hammasta Teiltä puuttuu?

- 1 ei puutu yhtään hammasta
- 2 puuttuu 1 – 5 hammasta
- 3 puuttuu 6 – 10 hammasta
- 4 puuttuu yli 10 hammasta mutta ei kaikkia
- 5 kaikki hampaat puuttuvat tai on kokoproteesi

29. Miten usein Teillä on tapana harjata hampaanne?

- 1 useammin kuin kerran päivässä
- 2 kerran päivässä
- 3 harvemmin kuin kerran päivässä
- 4 ei koskaan

30. Millaiseksi arvioitte suunne ja hampaittenne terveydentilan tällä hetkellä?

- 1 erinomaiseksi
- 2 hyväksi
- 3 keskinkertaiseksi
- 4 huonoksi
- 5 erittäin huonoksi

TUPAKOINTI

31. Tupakoitko itse tai tupakoiko joku muu perheenne jäsenistä asunnossanne?

	kyllä	ei
itse.....	1	2
puoliso	1	2
muu aikuinen	1	2
muu (alle 18-vuotias)	1	2

32. Montako tuntia olette päivittäin työpaikallanne huoneissa tai muissa tiloissa, joiden ilmassa on tupakansavua?

- 1 yli 5 tuntia
- 2 1 – 5 tuntia
- 3 alle tunnin
- 4 en juuri koskaan
- 5 en ole töissä kodin ulkopuolella

33. Miten tupakointi on järjestetty työpaikallanne?

- 1 kukaan ei tupakoi
- 2 sallittu vain erityisessä tupakkahuoneessa
- 3 sallittu tupakkahuoneessa ja yksittäisissä työhuoneissa
- 4 sallittu myös muualla sisätiloissa

34. Oletteko tyytyväinen työpaikkanne tupakointijärjestelyyn?

- 1 en
- 2 kyllä

- 35. Oletteko tupakoinut koskaan elämäne aikana?**
- 1 en (siirtykää kysymykseen **50**)
2 kyllä (jatkaa kysymykseen **36**)
- 36. Oletteko tupakoinut elämäne aikana vähintään 100 kertaa (savukkeita, sikareita tai piippua)?**
- 1 en
2 kyllä
- 37. Oletteko koskaan tupakoinut päivittäin ainakin yhden vuoden ajan? Kuinka monta vuotta yhteensä?**
- 1 en ole koskaan tupakoinut päivittäin
2 olen tupakoinut päivittäin yhteensä
 □□ vuotta
- 38. Tupakoittekko nykyisin (savukkeita, sikareita tai piippua)?**
- 1 kyllä, päivittäin
2 satunnaisesti
3 en lainkaan
- 39. Milloin olette tupakoinut viimeksi? Jos tupakoitte jatkuvasti merkitkää vaihtoehto 1.**
- 1 eilen tai tänään
2 2 pv – 1 kk sitten
3 1 kk – puoli vuotta sitten
4 puoli vuotta – vuosi sitten
5 vuosi – 5 vuotta sitten (siirtykää kysymykseen **50**)
6 5 – 10 vuotta sitten (siirtykää kysymykseen **50**)
7 yli 10 vuotta sitten (siirtykää kysymykseen **50**)
- 40. Miten paljon poltatte nykyisin tai poltatte ennen lakkoa keskimäärin päivässä? Vastatkaa joka kohtaan. Merkitkää 0, jos ette tupakoi lainkaan.**
- tehdasvalmisteisia savukkeita □□ kpl päivässä
- itsekäärityjä savukkeita □□ kpl päivässä
- piippua □□ piipullista päivässä
- sikareita □□ kpl päivässä
- 41. Haluaisitteko lopettaa tupakoinnin?**
- 1 en
2 kyllä
3 en osaa sanoa
4 en tupakoi nykyisin
- 42. Jos yrittäisitte lopettaa tupakoinnin, niin luuletteko, että onnistuisitte siinä?**
- 1 en
2 kyllä
3 en osaa sanoa
4 en tupakoi nykyisin
- 43. Harkitsettekko vakavasti tupakoinnin lopettamista seuraavien 6 kuukauden aikana?**
- 1 en
2 kyllä
- 44. Suunnitteletteko tupakoinnin lopettamista seuraavien 30 vuorokauden aikana?**
- 1 en
2 kyllä
- 45. Oletteko milloinkaan vakavasti yrittänyt lopettaa tupakointia ja ollut tupakoimatta vähintään 24 tuntia? Jos olette, niin milloin viimeksi?**
- 1 viimeisen kuukauden aikana
2 1 kk – puoli vuotta sitten
3 puoli vuotta – vuosi sitten
4 yli vuosi sitten
5 en koskaan
- 46. Kuinka monta kertaa olette vakavasti yrittänyt lopettaa tupakoinnin?**
- 1 en kertaakaan
2 1 – 2 kertaa
3 3 – 4 kertaa
4 5 kertaa tai useammin
- 47. Oletteko huolissanne siitä, että tupakointinne voi aiheuttaa omalle terveydellenne vahinkoa?**
- 1 hyvin huolissani
2 hieman huolissani
3 en juurikaan huolissani
4 en lainkaan huolissani
- 48. Oletteko viimeksi kuluneen vuoden (12 kk) aikana käyttänyt nikotiini-korvaushoitoa (purukumi, laastari, pilleri ym.)?**
- 1 en ole käyttänyt
2 kyllä, tupakoinnin lopettamisen tukena
3 kyllä, muusta syystä

49. Onko joku alla mainituista henkilöistä viimeksi kuluneen vuoden (12 kk) aikana kehottanut Teitä lopettamaan tupakoinnin?

	kyllä	ei
lääkäri.....	1	2
terveydenhoitaja tai työterveyshoitaja.....	1	2
hammaslääkäri.....	1	2
perheenjäsen.....	1	2
joku muu.....	1	2

50. Oletteko koskaan kokeillut nuuskaamista?

- 1 en ole kokeillut
- 2 olen kokeillut kerran
- 3 olen nuuskannut 2 – 50 kertaa
- 4 olen nuuskannut yli 50 kertaa

51. Nuuskaatteko nykyisin?

- 1 kyllä, päivittäin
- 2 satunnaisesti
- 3 en lainkaan

RAVINTO

52. Missä syötte useimmiten lounaanne (klo 10 – 15 välillä) arkisin?

- 1 kotona
- 2 ravintolassa tai baarissa
- 3 työpaikkaruokalassa
- 4 muualla kuin mainituissa paikoissa
- 5 en syö lounasta ollenkaan

53. Missä syötte useimmiten päivällisenne (klo 15 – 20 välillä) arkisin?

- 1 kotona
- 2 ravintolassa tai baarissa
- 3 työpaikkaruokalassa
- 4 muualla kuin mainituissa paikoissa
- 5 en syö päivällistä ollenkaan

54. Syöttekö useimmiten

- 1 lämpimän aterian sekä lounaalla että päivällisellä
- 2 vain yhden lämpimän aterian: lounaan (klo 10 – 15 välillä)
- 3 vain yhden lämpimän aterian: päivällisen (klo 15 – 20 välillä)
- 4 en syö lainkaan lämpimiä aterioita

55. Syöttekö yleensä aamupalaa?

- 1 en
- 2 kyllä

56. Mitä rasvaa käytätte enimmäkseen leivällä?

- 1 ei mitään
- 2 kevytlevitettä, jossa alle 65 % rasvaa (esim. Kevyempi Keiju, Kevyempi Flora, Kevyt Becel, Lätta, Kevyt Levi 40 tai 60)
- 3 kasvisteroli- tai kasvistanolimargariinia (esim. Benecol, Kevyt Benecol, Becel pro.activ)
- 4 margariinia tai rasvavevitettä, joissa 70 – 80 % rasvaa (esim. Flora, Becel, Keiju)
- 5 voi-kasviöljyseosta (esim. Voimariini, Enilett)
- 6 voita

57. Mitä rasvaa kotonanne käytetään enimmäkseen ruoan valmistuksessa?

- 1 kasviöljyä
- 2 kevytlevitettä, jossa noin 60 % rasvaa (esim. Kevyempi Flora, Kevyempi Keiju, Kultarypsi)
- 3 kasvistanolimargariinia (Benecol)
- 4 margariinia tai rasvavevitettä, joissa 70 – 80 % rasvaa (esim. Flora, Becel, Keiju)
- 5 talousmargariinia (esim. Milda, Sunnuntai)
- 6 voi-kasviöljyseosta (esim. Voimariini, Enilett)
- 7 voita
- 8 ei mitään rasvaa

58. Kuinka monta lasillista maitoa tai piimää (1 lasillinen on 2 dl) juotte tavallisesti päivässä? Merkitkää 0, jos ette juo lainkaan.

maitoa lasillista
piimää lasillista

59. Jos juotte maitoa, käytättekö tavallisesti

- 1 tilamaitoa (käsittelemätön maito)
- 2 täysmaitoa (entinen kulutusmaito)
- 3 kevytmaitoa
- 4 ykkösmaitoa
- 5 rasvatonta maitoa
- 6 en juo maitoa

60. Montako leipäviipaletta syötte tavallisesti päivittäin? Merkitkää 0, jos ette lainkaan.

tummaa leipää (ruis-, näkkileipä ym.)

viipaletta päivässä

seka-, hiiva-, graham-, kauraleipää

viipaletta päivässä

ranskanleipää, polakkaa

viipaletta päivässä

61. Kuinka monta kupillista juotte kahvia ja teetä tavallisesti päivässä? Merkitkää 0, jos ette juo lainkaan.

kahvia kupillista

teetä kupillista

62. Montako sokeripalaa tai teelusikallista hienoa sokeria käytätte juodessanne yhden kupillisen kahvia tai teetä? Merkitkää 0, jos ette lainkaan.

palaa tai lusikallista sokeria yhdessä kupillisessa kahvia

palaa tai lusikallista sokeria yhdessä kupillisessa teetä

63. Miten usein lisäätte ruokaanne suolaa pöydässä?

- 1 en juuri koskaan
- 2 yleensä silloin, kun ruoka ei maistu riittävän suolaiselta
- 3 jokseenkin aina ennen maistamista

64. Kuinka usein olette viimeksi kuluneen viikon aikana käyttänyt seuraavia ruokia ja juomia?

	En kertaakaan	1 – 2 päivänä	3 – 5 päivänä	6 – 7 päivänä
keitettyjä perunoita	1	2	3	4
ranskalaisia perunoita	1	2	3	4
riisiä / pastaa	1	2	3	4
puuroja, muroja	1	2	3	4
rasvaisia juustoja	1	2	3	4
(esim. Edam, Emmental, Oltermanni)				
vähärasvaisempia juustoja	1	2	3	4
(esim. Minora, Polar-15, Kadett, Edam 17, raejuusto)				
kanaa	1	2	3	4
kalaa	1	2	3	4
lihaa	1	2	3	4
lihajalosteita (makkarat yms.)	1	2	3	4
tuoreita vihanneksia / juureksia	1	2	3	4
kypsennettyjä vihanneksia / juureksia	1	2	3	4
hedelmiä / marjoja	1	2	3	4
makeita leivonnaisia	1	2	3	4
jäätelöä	1	2	3	4
makeisia	1	2	3	4
virvoitusjuomia	1	2	3	4
kananmunia	1	2	3	4

65. Onko joku alla mainituista henkilöistä kuluneen vuoden (12 kk) aikana kehottanut Teitä muuttamaan ruokatottumuksianne terveyssyistä?

kyllä ei

lääkäri..... 1..... 2
 joku muu
 terveydenhoitohenkilö..... 1..... 2
 perheenjäsen..... 1..... 2
 joku muu..... 1..... 2

ALKOHOLIN KÄYTTÖ

66. Oletteko viimeksi kuluneen vuoden (12 kk) aikana käyttänyt mitään alkoholijuomia (olutta, viiniä tai väkeviä)?

1 kyllä
 2 en

67. Montako lasillista (tavallista ravintola-annosta) tai pullollista olette juonut edellisen viikon (edelliset 7 vrk) aikana seuraavia: Ellette ole juonut yhtään, merkitkää 0.

olutta (IVA tai III) pullollista (1/3l)

long drink-juomia pullollista (1/3l)

väkevää alkoholia ravintola-annosta

viiniä tai vastaavaa lasillista
 (alkoholipitoisuus yli 5%)

alkoholipitoista siideriä tai kevytviiniä
 (alkoholipitoisuus noin 5%)

lasillista

68. Mitä olutta juotte tavallisesti?

1 en juo olutta
 2 keskiolutta
 3 keskiolutta ja A-olutta suunnilleen yhtä usein
 4 A-olutta

69. Kuinka usein tavallisesti juotte olutta?

1 päivittäin
 2 2 – 3 kertaa viikossa
 3 kerran viikossa
 4 2 –3 kertaa kuukaudessa
 5 muutaman kerran vuodessa tai harvemmin
 6 en koskaan

70. Kuinka usein tavallisesti juotte väkeviä alkoholijuomia tai viinaa?

1 päivittäin
 2 2 –3 kertaa viikossa
 3 kerran viikossa
 4 2 –3 kertaa kuukaudessa
 5 muutaman kerran vuodessa tai harvemmin
 6 en koskaan

71. Kuinka usein tavallisesti juotte viiniä?

1 päivittäin
 2 2 – 3 kertaa viikossa
 3 kerran viikossa
 4 2 – 3 kertaa kuukaudessa
 5 muutaman kerran vuodessa tai harvemmin
 6 en koskaan

72. Kuinka usein juotte alkoholia kerralla kuusi annosta tai enemmän (alkoholi-annos käsittää pullon olutta tai vastaavaa, lasin viiniä tai ravintola-annoksen väkevää alkoholijuomaa)?

1 en koskaan
 2 harvemmin kuin kerran kuukaudessa
 3 kerran kuukaudessa
 4 kerran viikossa
 5 päivittäin tai lähes päivittäin

73. Onko joku alla mainituista henkilöistä kuluneen vuoden (12 kk) aikana kehottanut Teitä vähentämään alkoholin käyttöä?

kyllä ei

lääkäri..... 1..... 2
 joku muu
 terveydenhoitohenkilö..... 1..... 2
 perheenjäsen..... 1..... 2
 joku muu..... 1..... 2

PITUUS JA PAINO

74. Kuinka pitkä olette?

_____ cm

75. Miten paljon painatte kevyissä vaatteissa punnittuna?

_____ kg

76. Onko painonne muuttunut viimeksi kuluneen vuoden (12 kk) aikana?

- 1 ei, se on pysynyt ennallaan
- 2 kyllä, olen lihonut
- 3 kyllä, olen laihtunut

77. Onko joku alla mainituista henkilöistä kuluneen vuoden (12 kk) aikana kehottanut Teitä laihtuttamaan?

	kyllä	ei
lääkäri.....	1	2
joku muu		
terveydenhoitohenkilö.....	1	2
perheenjäsen.....	1	2
joku muu.....	1	2

LIIKUNTA

78. Kuinka monta minuuttia kävelette tai pyöräilette työmatkoillanne? Huom. tarkoittaa meno- ja tulomatkaan yhteensä käytettyä aikaa.

- 1 en ole työssä tai työ on kotona
- 2 kuljen työmatkan kokonaan moottoriajoneuvolla
- 3 alle 15 minuuttia päivässä
- 4 15 – 30 minuuttia päivässä
- 5 30 – 60 minuuttia päivässä
- 6 yli tunnin päivässä

79. Kuinka usein harrastatte vapaa-ajan liikuntaa vähintään puoli tuntia niin, että ainakin lievästi hengästytte ja hikoilette?

- 1 päivittäin
- 2 4 – 6 kertaa viikossa
- 3 2 – 3 kertaa viikossa
- 4 kerran viikossa
- 5 2 – 3 kertaa kuukaudessa
- 6 muutaman kerran vuodessa tai harvemmin
- 7 en voi vamman tai sairauden vuoksi harrastaa liikuntaa

80. Miten rasittavaa työnne on ruumiillisesti? Valitkaa tilanteeseenne parhaiten sopiva vaihtoehto. Jos ette tee työtä merkittävästi.

- 1 työni on pääasiassa istumatyötä enkä kävele paljoakaan
- 2 kävelen työssäni melko paljon, mutta en joudu nostelemaan tai kantamaan raskaita esineitä
- 3 joudun työssäni kävelemään ja nostelemaan paljon tai nousemaan portaita tai ylämäkeä
- 4 työni on raskasta ruumiillista työtä, jossa joudun nostamaan tai kantamaan raskaita esineitä, kaivamaan, lapioidaan tai hakkaamaan jne.

81. Kuinka paljon liikutte ja rasitate itseänne ruumiillisesti vapaa-aikana? Jos rasitus vaihtelee paljon eri vuodenaikoina, merkittävä se vaihtoehto, joka parhaiten kuvaa keskimääräistä tilannettanne.

- 1 vapaa-aikanani luen, katselen televisiota ja suoritan askareita, joissa en paljonkaan liiku ja jotka eivät rasita minua ruumiillisesti
- 2 vapaa-aikanani kävelen, pyöräilen tai liikun muulla tavalla vähintään 4 tuntia viikossa
- 3 harrastan vapaa-aikanani varsinaista kuntoliikuntaa keskimäärin vähintään 3 tuntia viikossa
- 4 harjoittelen vapaa-aikanani kilpailumielessä säännöllisesti useita kertoja viikossa

82. Onko joku alla mainituista henkilöistä kuluneen vuoden (12 kk) aikana kehottanut Teitä lisäämään liikuntaa?

	kyllä	ei
lääkäri.....	1	2
joku muu		
terveydenhoitohenkilö.....	1	2
perheenjäsen.....	1	2
joku muu.....	1	2

LIIKENNETURVALLISUUS

83. Käytättekö heijastinta liikkeessanne pimeään aikaan valaistujen katujen ulkopuolella?

- 1 yleensä aina
- 2 joskus
- 3 en koskaan
- 4 en koskaan liiku valaistun kadun ulkopuolella

84. Käytättekö kypärää pyöräillessänne?

- 1 yleensä aina
- 2 joskus
- 3 en koskaan
- 4 en pyöräile koskaan

85. Käytättekö turvavyötä ajaessanne tai matkustaessanne auton etupenkillä?

- 1 yleensä aina
- 2 joskus
- 3 en koskaan
- 4 en koskaan liiku henkilöautolla

86. Käytättekö turvavyötä matkustaessanne auton takapenkillä?

- 1 yleensä aina
- 2 joskus
- 3 en koskaan
- 4 turvavyötä ei ole takapenkillä
- 5 en koskaan matkusta takapenkillä

KÄSITYKSET TERVEYDEN EDISTÄMISESTÄ

87. Oletteko viimeksi kuluneen vuoden (12 kk) aikana muuttanut tottumuksianne terveydellisten näkökohtien perusteella?

- kyllä
- | | |
|-----------------------------------|---|
| vähentänyt rasvan määrää..... | 1 |
| muuttanut rasvan laatua | 1 |
| lisännyt kasvisten käyttöä | 1 |
| vähentänyt sokerin käyttöä | 1 |
| vähentänyt suolan käyttöä | 1 |
| laihuttanut | 1 |
| lisännyt liikuntaa | 1 |
| vähentänyt alkoholin käyttöä..... | 1 |
| vähentänyt tupakointia | 1 |

88. Mainitkaa mielestänne tärkein syy siihen, että suomalaisen aikuisväestön sairastavuus on varsin suuri. Huom. Rengastakaa vain yksi vaihtoehto.

- 1 virheellinen ravinto
- 2 stressi
- 3 vaikeat elinolosuhteet, raskas työ
- 4 tupakointi
- 5 liikunnan puute
- 6 hivenaineiden, vitamiinien ym. puute (maaperä, ravinto)
- 7 ylipaino
- 8 perintötekijät
- 9 alkoholi
- 10 terveyspalvelujen puutteellisuus
- 11 muu, mikä? _____

89. Onko Teille viimeksi kuluneen vuoden (12 kk) aikana sattunut jokin seuraavista tapaturmista, jolloin olette tarvinnut lääkärin hoitoa?

- kyllä
- | | |
|--|---|
| liikennetapaturma, jossa moottori-ajoneuvo oli mukana..... | 1 |
| muu liikennetapaturma (esim. polkupyörällä)..... | 1 |
| työtapaturma (ei kuitenkaan työmatkalla tapahtunut) | 1 |
| kotitapaturma (kotona tai pihapiirissä) | 1 |
| urheilutapaturma (kunto- tai kilpaurheilussa)..... | 1 |
| muu vapaa-ajan tapaturma | 1 |
| muu tapaturma..... | 1 |

Seuraavilla kysymyksillä tutkitaan Suomessa tapahtuvaan terveyden edistämistyöhön liittyviä ajankohtaisia asioita.

90. Tänä keväänä järjestetään tupakoinnin lopettamiskilpailu "Lopeta ja Voita" (alkaen 2.5.2001). Oletteko kuullut tästä kilpailusta?

- 1 kyllä
- 2 ei

91. Aiotteko osallistua tai oletteko osallistunut tähän kilpailuun?

- 1 kyllä, tupakoinnin lopettajana
- 2 kyllä, kannattajana
- 3 en

92. Mistä kuulitte ensimmäistä kertaa tästä "Lopeta ja Voita" –kilpailusta?

- 0 en ole kuullut kilpailusta
 1 radiosta
 2 televisiosta
 3 sanomalehdestä
 4 aikakauslehdestä
 5 perheenjäseneltä
 6 terveydenhuoltohenkilökunnalta
 7 muilta henkilöiltä
 8 kilpailuaineistosta (kuponkiesite, juliste)
 9 internetistä
 10 muualta, mistä:
-

93. Oletteko kuullut Kunnossa Kaiken Ikää –toimintaohjelmasta (KKI-ohjelma)?

- 1 en
 2 kyllä

94. Oletteko osallistunut viimeksi kuluneen vuoden (12 kk) aikana Kunnossa Kaiken Ikää (KKI) –toimintaan tai –tapahtumiin?

- 1 en
 2 kyllä

95. Oletteko kuullut toimenpideohjelmasta suomalaisten sydän- ja verisuoniterveyden edistämiseksi?

- 1 en
 2 kyllä

96. Jotkin elintarvikkeet voivat saada Sydänmerkin. Tunnetteko Sydänmerkin?

- 1 en
 2 kyllä

97. Tiedätkö millä tavoin Sydänmerkki on tuoteryhmässään parempi valinta?

- kyllä ei
- siinä on
 vähemmän rasvaa 1 2
 enemmän vitamiineja 1 2
 vähemmän suolaa 1 2
 enemmän kuituja 1 2

98. Mistä olette saanut tietää Sydänmerkistä?

- 0 en tunne Sydänmerkkiä
 1 radiosta
 2 televisiosta
 3 sanomalehdestä
 4 aikakauslehdestä
 5 perheenjäseneltä
 6 terveydenhuoltohenkilökunnalta
 7 muilta henkilöiltä
 8 esitteistä, julisteista
 9 internetistä
 10 muualta, mistä:
-

99. Oletteko käyttänyt Sydänmerkki-tuotteita?

- 1 en
 2 kyllä

100. Onko lähiympäristössänne tehty viimeksi kuluneen vuoden (12 kk) aikana sellaisia erityisiä terveyden edistämistoimenpiteitä, jotka ovat vaikuttaneet Teihin? Vastatkaa joka riville.

- ei kyllä
- opiskelu- tai työyhteisössä 1 2
 paikallisena (esim. kotikunnassa).... 1 2
 valtakunnallisena 1 2

101. Pitäisikö kotikuntanne mielestänne tehdä nykyistä enemmän sairauksien ennaltaehkäisemiseksi, terveellisen ympäristön aikaansaamiseksi tai kuntalaisten terveyden edistämiseksi?

- 1 kyllä, mitä?
-
-
-

- 2 ei, se tekee jo riittävästi

LOPUKSI SEURAAVALLA SIVULLA MUUTAMA KYSYMYS HUUMAUSAINESIIN LIITTYEN.

102. Tiedättekö tuttavienne joukossa jonkun, joka viimeksi kuluneen vuoden (12 kk) aikana on kokeillut huumaavia aineita (mm. hasista, amfetamiinia, heroïinia, kokaiinia, ekstaasia tai LSD:tä)?

- 1 en tiedä ketään
- 2 tiedän yhden henkilön
- 3 tiedän 2 – 5 henkilöä
- 4 tiedän useampia kuin 5 henkilöä

103. Onko Teille viimeksi kuluneen vuoden (12 kk) aikana tarjottu joko ilmaiseksi tai ostettavaksi jotain huumausainetta?

- 1 ei ole
- 2 kyllä, ilmaiseksi
- 3 kyllä, ostettavaksi
- 4 kyllä, sekä ilmaiseksi että ostettavaksi

104. Miten vakavana ongelmana pidätte huumausaineiden käyttöä Suomessa nykyään?

- 1 erittäin vakava ongelma
- 2 melko vakava ongelma
- 3 ei kovin vakava, muttei niin lieväkään
- 4 melko lievä ongelma
- 5 ei ongelma ollenkaan

105. Miten arvelette huumeiden käytön kehittyvän lähitulevaisuudessa Suomessa?

- 1 käyttö vähenee nykyisestä
- 2 käyttö pysyy jokseenkin nykytasolla
- 3 käyttö lisääntyy nykyisestä

106. Miten tärkeitä seuraavat toimenpiteet Teidän mielestänne ovat huumeiden väärinkäytön vastaisessa toiminnassa?

	Hyvin tärkeää	Melko tärkeää	Ei kovin tärkeää	En osaa sanoa
Valistus/informaatio.....	1	2	3	4
Ennaltaehkäisevä lapsi- ja nuorisotyö.....	1	2	3	4
Huumeiden käyttäjien hoito.....	1	2	3	4
Tullin rajakontrolli.....	1	2	3	4
Poliisin toiminta.....	1	2	3	4
Ankarat rangaistukset.....	1	2	3	4

107. Joskus tehdään ero mietojen ja kovien huumausaineiden välillä. Mitkä seuraavista huumeista kuuluvat mielestänne mietoihin ja mitkä koviin huumeisiin?

	Kuuluu mietoihin	Kuuluu koviin	En osaa luokitella	Huumeita ei pidä erottaa miedoiksi ja koviksi
amfetamiini.....	1	2	3	4
ekstaasi.....	1	2	3	4
hasis, marihuana.....	1	2	3	4
heroïini.....	1	2	3	4
kokaiini.....	1	2	3	4
LSD.....	1	2	3	4

Merkitsettekö vielä lomakkeen täyttöpäivämäärän:

_____ / _____ . 2001

**Pyydämme Teitä vielä ystävällisesti tarkistamaan, että olette vastannut jokaiseen kysymykseen.
KIITOS**

AIKUISVÄESTÖN TERVEYSKÄYTTÄYTYMISSEURANNAN JULKAISUT 1979 - 2001

Publications on monitoring the adult health behaviour 1979 - 2001

A. Alkuperäisartikkelit ja katsaukset **Original articles and reviews**

Puska P, Koskela K, McAlister A, Pallonen U, Björkqvist S, Virtamo J, Airaksinen K, Homan K, Vartiainen E: **A comprehensive television smoking cessation programme in Finland: background, principles and evaluation.** Int J Health Educ 1979; 18: 7-8.

Puska P, McAlister A, Pekkola J, Koskela K: **Television in health promotion: evaluation of a national programme in Finland.** Int J Health Educ 1981; 24(suppl.): 1-14.

Puska P, Wiio J, McAlister A, Koskela K, Smolander A, Pekkola J, Maccoby N: **Mass media in national health promotion: development and evaluation of theory-based method (the "Key to health" TV program in 1982 in Finland).** In: The Yearbook of the Health Education Research 1984, pp. 161-176. Publications of the National Board of Health, Finland. Health Education. Series Original Reports 5/1984.

Puska P, Wiio J, McAlister A, Koskela K, Smolander A, Pekkola J, Maccoby N: **Planned use of mass media in national health promotion: the "Keys to health" tv program in 1982 in Finland.** Can J Public Health 1985; 76: 336-342.

Piha T, Niemensivu H, Puska P: **Trends in smoking habits of Finnish adult population in 1978-84.** Scand J Soc Med 1986; 14: 47.

Tuutti H, Piha T, Hämäläinen P: **Trends in edentulousness among 40 to 64-year-old Finns.** Proc Finn Dent Soc 1986; 82(1): 20-3.

Puska P, McAlister A, Niemensivu H, Piha T, Wiio J, Koskela K: **A television format for national health promotion: Finland's "Keys to health".** Public Health Reports 1987; 102(3): 263-269.

Tuutti H, Hämäläinen P, Piha T: **Trends in dental status in young Finnish adults.** Proc Finn Dent Soc 1987; 83: 265-8.

Kuusipalo J, Mikkola M, Moisio S, Puska P: **Two years of the East Finland berry and vegetable project: an offshoot of the North Karelia Project.** Health Promotion 1988; 3 (3): 313-317.

Puska P, Vartiainen E, Korhonen HJ, Kartovaara L, Berg M-A, Pietinen P, Nissinen A, Tuomilehto J: **The North Karelia Project: results from a major national demonstration project on CHD prevention in Finland since 1972.** In: Leaf A, Weber PC (eds.) Atherosclerosis Reviews 1990; 21: 109-117. Raven Press, New York, 1990.

Korhonen HJ, Niemensivu H, Piha T, Koskela K, Wiio J, Johnson CA, Puska P: **National TV smoking cessation program and contest in Finland.** Prev Med 1992; 21: 74-87.

Prättälä R, Berg M-A, Puska P: **Diminishing or increasing contrasts? Social class variation in Finnish food consumption patterns, 1979-1990.** Eur J Clin Nutr 1992; 46: 279-287.

Rahkonen O, Berg M-A, Puska P: **The development of smoking in Finland from 1987 to 1990.** Br J Addict 1992; 87: 103-110.

Korhonen HJ, Puska P, Lipand A, Kasmel A: **Combining mass media and contest in smoking cessation.** Hygie 1993; 12: 15-18.

Leino PI, Berg M-A, Puska P: **Is back pain increasing? Results from national surveys in Finland during 1978/9-1992.** Scand J Rheumatol 1994; 23: 269-76.

Prättälä R, Karisto A, Berg M-A: **Consistency and variation in unhealthy behaviour among Finnish men, 1982-1990.** Soc Sci Med 1994; 39: 115-122.

Puska P: **Health promotion challenges for countries of the former Soviet Union: results from collaboration between Estonia, Russian Karelia and Finland.** Health Promotion International 1995; 10: 219-228.

Rahkonen O, Berg M-A, Puska P: **Relationship between educational status, gender and smoking in Finland, 1978-1992.** Health Promotion International 1995; 10: 115-120.

- Telivuo M, Kallio P, Berg M-A, Korhonen HJ, Murtomaa H: **Smoking and oral health: A population survey in Finland.** J Publ Health Dentistry 1995; 55: 133-138.
- Kosunen E, Rimpela A, Kaprio J, Berg M-A: **Oral contraceptives and Smoking: Time Trends for a Risk Behaviour in Finland.** Eur J Publ Health 1997; 7(1): 29-33.
- Puska P: **Monitoring of health related lifestyles.** Promotion & Education 1996; 3: 22.
- Lahelma E, Rahkonen O, Berg M-A, Helakorpi S, Prättälä R, Puska P, Uutela A: **Changes in health status and health behavior among Finnish adults 1978-1993.** Scand J Work Environ Health 1997; 23 suppl 3:85-90
- Laaksonen M, Rahkonen O, Prättälä R: **Smoking status and relative weight by educational level in Finland 1978-1995.** Preventive Medicine 1998;27:431-437.
- Korhonen T, Uutela A, Korhonen HJ, Puska P: **Health professionals' smoking cessation advice: process evaluation of a community-based program.** Patient Education and Counseling 1998 (in press).
- Korhonen T, Uutela A, Korhonen HJ, Puska P: **Impact of mass media and interpersonal health communication on smoking cessation attempts: a study in North Karelia 1989 - 1996.** Journal of Health Communication 1998;3:105-118.
- Laaksonen M, Rahkonen O, Prättälä R: **Smoking status and relative weight by educational level in Finland 1978-1995.** Prev Med 27; 431-4347: 1998
- Luoto R, Prättälä R, Uutela A, Puska P: **Impact of unhealthy behaviours on cardiovascular mortality in Finland 1978-1993.** Prev Med 1998; 27: 93-100
- Prättälä R, Laaksonen M, Rahkonen O: **Smoking and unhealthy food habits. How stable is the association?** Eur J Publ Health 1998; 8:28-33.
- Prättälä R, Roos E: **From regional ethnographies to interdisciplinary approaches - reseach on meals in Finland.** Appetite, 1999; 32: 66-72.
- Leino-Arjas P, Hänninen K, Puska P: **Socioeconomic variation in back and joint pain in Finland.** Eur J Epidemiol 1998; 14: 79-87.
- Närhinen M, Berg M-A, Nissinen A, Puska P: **Supermarket sales data: a tool for measuring regional differences in dietary habits.** Public Health Nutrition 1999; 2(3), 277 - 282.
- Suominen-Taipale A-L, Alanen P, Helenius H, Nordblad A, Uutela A: **Edentulism among Finnish adults of working age, 1978 - 1997.** Community Dent Oral Epidemiol 1999;27:353-65.
- Irala-Estevez JD, Groth M, Johansson L, Oltersdorf U, Prättälä R, Martinez-Gonzalez MA: **A systematic review of socio-economic differences on food habits in Europe: consumption of fruit and vegetables.** Eur J Clin Nutr 2000;54(9):706-14.
- Suominen-Taipale A-L, Widström E, Alanen P, Uutela A: **Trends in self-reputed use of dental services among Finnish adults during two decades.** Community Dental Health 2000;17:31-37.
- Laaksonen M., Prättälä R., Karisto A.: **Patterns of unhealthy behaviors in Finland.** European Journal of Public Health 2001; 11: 294 - 300.
- Prättälä R, Helasoja V, Mykkänen H: **The consumption of rye bread and white bread as dimensions of health lifestyles in Finland.** Public Health Nutr 2001; 4(3):813-9.
- Roos G, Johansson L, Kasmel A, Lumbiene J, Prättälä R: **Disparities in vegetable and fruit consumption: European cases from the north to the south.** Public Health Nutr 2001;4(1):35-43.
- Laaksonen M, McAlister AL, Laatikainen L, Drygas W, Morava E, Nussel E, et al.: **Do health behaviour psychosocial risk factors explain the European east-west gap on health status?** Eur J Public Health 2001;11(1):65-73.
- Laaksonen M, Prättälä R, Karisto A: **Patterns of unhealthy behaviour on Finland.** Eur J Public Health 2001;11(3):294-300.
- Helasoja V, Prättälä R, Klumbiene J, Petkeviciene J, Kasmel A, Lipand A, et al.: **Smoking and passive smoking in Estonia, Lithuania and Finland. Identifying target groups of tobacco policy.** Eur J Public Health 2001;11(2):206-10.

**B. Kotimaisilla kielillä julkaistut alkuperäisartikkelit ja katsaukset
Original articles and reviews published in domestic languages**

Puska P, Airaksinen K, Koskela K, Mäki J: **Suomalaisen aikuisväestön terveystietäytyminen keväällä 1978.** Suom Lääkäril 1979; 34: 859-862.

Puska P, Koskela K, McAlister A, Pallonen U, Björkqvist S, Virtamo J, Airaksinen K, Homan K, Vartiainen E: **Tupakastavieroituskurssi TV2:ssa. Yhteenveto arviointitutkimuksen tuloksista.** Sos. Lääket. Aikak. 1979; 16: 41-42.

Pietinen P, Piha T, Puska P: **Ketkä Suomessa käyttävät vitamiini- ja kivennäisainevalmisteita ja luontaistuotteita.** Suom Lääkäril 1984; 39(35): 3067-71.

Piha T, Kuulasmaa K, Puska P: **Eräiden oireiden yleisyyden ja koetun terveyden kehitys Suomessa 1979-83.** Sos. Lääket. Aikak. 1986; 23(4): 335-7.

Piha T, Niemensivu H, Eronen A: **Suomalaisen aikuisväestön terveystietäytyksen muutoksia vuosina 1978-1985.** Lääkintöhallituksen julkaisuja, terveystietäytyminen, tilastot ja selvitykset 3/1986. Lääkintöhallitus. Helsinki 1986.

Piha T: **Tupakoivista yli puolet haluaisi lopettaa - miten hammaslääkäri voi olla avuksi?** Suom Hammaslääkäril 1988; 35(13): 720-2.

Berg M-A, Pietinen P, Puska P: **Ravintovalistuksen teho.** Suom Lääkäril 1991; 46: 253-259.

Puska P, Berg M-A, Korhonen HJ, Vartiainen E: **Aikuisten tupakointi Suomessa viime vuosina.** Suom Lääkäril 1991; 46: 2332-2335.

Vartiainen E, Korhonen HJ, Puska P, Berg M-A: **Miksi tupakointi ei vähene Suomessa?** Suom Lääkäril 1991; 26: 2439-2441.

Vartiainen E, Mustaniemi H, Urjanheimo E-L, Muuttoranta A, Vänskä O, Kuosmanen P, Korhonen HJ, Pietinen P, Berg M-A, Puska P: **Pohjois-Karjalan kolesteroli- ja kolesteroliprojekti: Koko väestön kolesterolimitaus onnistuu.** Suom Lääkäril 1991; 46: 40-3.

Prättälä R, Berg M-A, Puska P: **Työntekijä- ja toimihenkilömiesten elintavat 1978-1990.** Sos. Lääket. Aikak. 1993; 30: 122-133.

Rahkonen O, Berg M-A, Puska P: **Koulutusryhmien väliset erot tupakoinnissa 1978-1992.** Suom Lääkäril 1993; 48: 2345-2348.

Viinamäki H, Koskela K, Korhonen HJ, Puska P: **Televisio-ohjelma, mini-interventio ja tupakoinnin lopettaminen.** Terveystietäytytystutkimuksen vuosikirja 1992: 151-159. Sosiaali- ja terveysministeriön Selvityksiä 1993: 1.

Lahelma E, Berg M-A, Helakorpi S, Prättälä R, Rahkonen O, Puska P: **Suomalaisten aikuisten koettu terveydentila ja terveystietäytyminen 1978-93.** Suom Lääkäril 1994; 49: 2213-2227.

Leino P, Berg M-A, Puska P: **Ovatko suomalaisten selkä- ja nivelvaivat siltenkään lisääntymässä?** Suom Lääkäril 1994; 49: 283-289.

Puska P, Berg M-A, Matilainen T, Torppa J, Vartiainen E: **Virolle ja Karjalalle apua kansanterveyden kohentamisessa.** Sos Aikakausik 1994; 88: 36-43

Rahkonen O, Helakorpi S, Berg M-A, Puska P: **Nuorten aikuisten tupakointi 1978-1993.** Suom Lääkäril 1994; 49: 63-67.

Rahkonen O, Helakorpi S, Karisto A, Paakkonen P, Simpura J: **Keskioluen uusi tuleminen.** Alkoholipolitiikka 1994; 59: 331-339.

Pekkanen J, Rahkonen O, Prättälä R: **Elintapojen ja riskitekijöiden sosiaaliryhmittäiset erot ja niiden muutokset.** Sos. Lääket. Aikak. 1995; 32: 349-355.

Rahkonen O, Helakorpi S, Karisto A, Paakkonen P, Simpura J: **Mellanölets renässans.** Nordisk Alkoholitidskrift 1995; 12, 63-71.

Tanskanen A, Viinamäki H, Korhonen HJ, Urjanheimo E-L, Puska P: **Mielenterveyden vaikutus tupakoinnin lopettamiseen.** Suom Lääkäril 1996; 31:

Puska P, Helakorpi S, Prättälä R, Uutela A: **Suomalaisten painokäyrä noususuunnassa - aikuiväestön terveystyöskäytännönsuunnann tuloksia.** Suom Lääkäril 1996; 51: 3123-3128.

Puska P, Helakorpi S, Korhonen T, Uutela A: **Tupakoinnin lopettaminen Suomessa.** Suom Lääkäril 1998; 53: 3217-3224.

Vertio H, Berg M-A: **Lähes viidesosa työikäisistä naisista kävi mammografiassa vuonna 1993.** Suom Lääkäril 1995; 16 vsk 50.

Luoto R., Helakorpi S., Uutela A.: **Työmarkkina-asema ja elintapojen pysyvyys.** Sosiaalilääketieteellinen aikakauslehti 1999:36 254-261.

Ylöstalo P, Knuuttila M, Uutela A: **Hampaallisuus - tulevaisuuden haaste suun terveydenhuollolle.** Suomen Hammaslääkärilehti 2001;4:164-167

C. **Kirjat ja kirjojen kappaleet** **Books and chapters in books**

Puska P: **Experiences with the use of television in national health promotion in Finland.** In: Meyer (ed.) Health Education by Television and Radio. Communication Research and Broadcasting n:o 5. K G Saur, München 1981: 167-176.

Puska P, McAlister A, Koskela K, Pekkola J, Smolander A, Maccoby N: **Use of television in national health promotion: experiences from Finland.** In: Hastings and Davies (eds.) Health Education and the Media. Pergamon Press, Oxford 1981: 143-157.

Koskela K, Rossi E, Smolander A, Leino U, Puska P: **Suomalaisen aikuisväestön terveystyöskäytännön vuosina 1978-81.** Kirjassa: Rimpelä M, Kannas L, Pajarinen K (toim.) Terveyskasvatustutkimuksen vuosikirja 1982. Lääkintöhallituksen julkaisuja. Sarja Tutkimukset 1/1983.

Piha T, Nissinen A, Tuomilehto J, Puska P: **The frequency of blood pressure measurements in the community during an intensified hypertension programme.** In: Eimeren W, Engelbrecht R, Flagle CD (eds.) 3rd Conference on System Science in Health Care. Springer Verlag, Berlin, Heidelberg 1984: 94-97.

Piha T, Niemensivu H, Puska P: **Ennakkotietoja aikuisväestön terveystyöskäytännöstä keväällä 1985.** Kirjassa: Laine K, Tamminen T, Perttula S, Markkanen S (toim.) Terveyskasvatuksen vuosikirja 1985. Lääkintöhallituksen julkaisuja, terveystyöskäytäminen, tutkimukset 4/1985. Kirjapaino R.K. Virtanen, Helsinki 1985: 57-64.

Niemensivu H, Piha T, Kivelä S-L, Puska P: **Smoking habits among the elderly population of Finland.** In: Congress-Proceedings. 8th Scandinavian Congress of Gerontology, Tampere, May 25th-28th 1986: 315-318.

Piha T, Niemensivu H: **Suomalaisten tupakointi.** Kirjassa: Puska P, Koskela K, Korhonen HJ (toim.) Tupakka, terveyshaitat ja terveystyöskäytäminen. Kustannuskiila, Kuopio 1986: 146-161.

Piha T, Kivelä S-L, Niemensivu H, Eronen A: **Suomalaisten eläkeikäisten terveystyöskäytäminen.** Kirjassa: Terveyskasvatuksen vuosikirja 1987. Lääkintöhallituksen julkaisuja, terveystyöskäytäminen, tutkimukset/1987. Kirjapaino R.K. Virtanen, Helsinki 1987: 93-103.

Karisto A, Prättälä R, Berg M-A: **Hyvät, pahat ja rumat? Epäterveellisten elämäntapojen kasautumisesta.** Kirjassa: Karisto A, Lahelma E, Rahkonen O (toim.) Terveystyöskäytäminen. WSOY 1992: 121-139.

Prättälä R, Berg M-A, Leino P, Puska P: **Raskas työ - raskaat tavat. Suomalaismiesten elintavat eri ammattiryhmissä 1978-1990.** LEL Työeläkekassan julkaisuja 20:1992. Vammalan kirjapaino Oy, Vammala 1992.

Karisto A, Prättälä R, Berg M-A: **The good, the bad and the ugly? Differences and changes in health related lifestyles.** In: Kjaernes U, Holm L, Ekström M, Furst E, Prättälä R (eds.) Regulation markets - regulating people. On food and nutrition policy. Novus, Oslo. 1992: 185-204.

Karisto A, Tuominen M: **"Ota ote elämästäsi, tartu tuoppiin".** Teoksessa Keskinen V (toim.) Lama avaa, lama sulkee. Helsingin kaupungin tietokeskuksen julkaisuja 11: 1994, 171-181.

Prättälä R, Helakorpi S, Luoto R, Uutela A: **Unemployment and food habits in Finland in 1995.** In: Köhler B, Feichtinger E, Barlösius E (eds.) Poverty and Food in Welfare Societies. Sigma. Berlin. 1997: 147-154.

Helakorpi S, Puska P: **Health behaviour changes in North Karelia.** In: Puska P, Tuomilehto J, Nissinen A, Vartiainen E (eds.) The North Karelia Project, 20 Year Results and Experiences. Helsinki 1995: 141-156.

Prättälä R, Helasoja V, Kasmel A, Klumbiene J, Lipand A, Petkeviciene J: **Measuring Disparities in Selected Food Habits in Estonia, Finland and Lithuania.** In Köhler B, Feichtinger E, Dowler E, Winkler G (eds.). Public Health and Nutrition. The Challenge. Edition Sigma. Berlin. 1999: 116 - 126.

Prättälä R: **North European meals - observations from Denmark, Finland, Norway and Sweden.** In Meiselman H (ed.) Thomson Science & Professional. 1999. In press.

**D. Muut kotimaisilla kielillä julkaistut
Other domestic publications**

Prättälä R, Berg M-A, Puska P: **Suomalaismiesten ruoankäyttötavat eri ammattiryhmissä.** Kotitalous 1993; 7-8: 40-43.

**E. Opinnäytetyöt
Theses**

Wiio J: **Televisio ja arkikäyttäytyminen: Tutkimus television mahdollisuudesta vaikuttaa väestön terveyteen liittyvään käyttäytymiseen.** Väitöskirja. Helsinki: Weilin & Göös, 1994.

Jokelainen T: **Työikäisen väestön ruoankäytön kehitys vuosina 1978-1985.** Pro gradu. Helsingin yliopisto, ravitsemustieteen laitos. Helsinki 1987.

Liimatta M: **Ateriapalvelujen käyttö, käyttäjät ja käyttöhalukkuus - Eläkeikäisen väestön terveyskäyttäytymistutkimuksessa 1993.** Pro gradu. Helsingin yliopisto, soveltavan kemian ja mikrobiologian laitos. Helsinki 1993.

Uimonen T: **Pääosassa aivot: Terveet Aivot -terveysviestintäkampanjan vaikutukset kansalaisten tietoihin, asenteisiin ja käyttäytymiseen.** Pro gradu. Helsingin yliopisto, viestinnän laitos. Helsinki 1995.

Tuominen J: **Health behavior journalism tupakoinnin lopettamiskampanjassa.** Markkinointi-instituutin tiedottajan koulutusohjelman tutkielma. Helsinki 1997.

Arslanoski VM: **Helsinkiäisten ja tallinnalaisten terveyskäyttäytyminen vuosina 1990, 1992 ja 1994.** Pro gradu. Helsingin yliopisto, sosiologian laitos. Helsinki 1997.

Helakorpi S: **Tupakointitapojen muutos Suomessa kohortin ja koulutuksen mukaan.** Pro gradu. Helsingin yliopisto, sosiologian laitos. Helsinki 1997.

Helasoja V: **Postikyselyaineiston ulkoisesta luotettavuudesta. Aikuisväestön terveyskäyttäytyminen -tutkimuksen vastaajajoukon edustavuus ja alkoholinkulutustietojen yleistettävyyys.** Pro gradu. Helsingin yliopisto, sosiologian laitos. Helsinki 1998.

Mäkipää, E: **Suomalainen ateriajärjestys 1980-1995. Sosiaalisten tekijöiden yhteys ateriajärjestyksen muutokseen ja vaihteluun.** Pro gradu. Helsingin yliopisto, soveltavan kemian ja mikrobiologian laitos, ravitsemustieteen osasto. Helsinki 1998.

Keski-Karhu J: **Vastauskadon mallintaminen logistisen regression ja uusintakyselyjen avulla.** Pro gradu. Joensuun yliopisto, tilastotieteen laitos. Joensuu 1998.

Sun S, Korhonen T, Uutela A: **Evaluation of the stages of change among smokers in two areas of Finland - application of the integrated transtheoretical-ase model of behavior change.** Helsinki University 1998.

Luotonen M: **Kun hiki, savu ja rasva herättivät suomalaiset.** Pro gradu. Jyväskylän yliopisto, liikunnan sosiaalitieteiden laitos. Jyväskylä 1999.

Väyrynen M: **Polkupyöräilijän liikenneturvallisuus ja pyöräilykypärän käyttö.** Pro gradu. Kuopion yliopisto, kansanterveystieteen ja yleislääketieteen laitos. Kuopio 1999.

Mari-Anna Berg: **Ravitsemussuosituksiin liittyvien ruokatottumusten alue-erot ja niiden muutokset Suomessa.** Väitöskirja. Helsingin yliopisto, Sosiologian laitos. Helsinki 2000.

Kinnunen T: **Ylipainoisten ja lihavien ruoankäyttö- ja liikuntatottumukset.** Pro gradu. Helsingin yliopisto. Helsinki 2001.

KTL:n julkaisusarjassa ilmestyneet aikuisväestön ja eläkeikäisen väestön terveyskäyttämisen seurantaan koskevat raportit:

Kansanterveyslaitoksen julkaisuja

B -sarja

B1/1980

Puska P, Smolander A. **Suomalaisen aikuisväestön terveyskäyttäytyminen kevät 1980** (sisältää myös v. 1978 - 79 taulukot), ISBN 951-46-5082-4

B1/1981

Koskinen S, Puska P, Valkonen T. **Terveyskäyttäytyminen keski-ikäisen väestön osaryhmissä 1978 - 80**, ISBN 951-46-6033-1

B1/1982

Puska P, Smolander A. **Suomalaisen aikuisväestön terveyskäyttäytyminen kevät 1981**, ISBN 951-46-6037-4

B1/1983

Puska P, Smolander A. **Suomalaisen aikuisväestön terveyskäyttäytyminen kevät 1982**, ISBN 951-46-6561-9, ISSN 0359-3576

B2/1983

Puska P, Piha T, Smolander A. **Suomalaisen aikuisväestön terveyskäyttäytyminen kevät 1983**, ISBN 951-46-7478-2

B2/1984

Puska P, Piha T. **Suomalaisen aikuisväestön terveyskäyttäytyminen kevät 1984**, ISBN 951-46-8518-0

B1/1986

Piha T, Niemensivu H, Puska P. **Suomalaisen aikuisväestön terveyskäyttäytyminen kevät 1985**, ISBN 951-46-9478-3

B2/1986

Kivelä S-L, Piha T, Niemensivu H, Eronen A. **Eläkeikäisen väestön terveyskäyttäytyminen kevät 1985**, ISBN 951-46-9662-X

B4/1986

Piha T, Niemensivu H, Puska P. **Suomalaisen aikuisväestön terveyskäyttäytyminen kevät 1986**, ISBN 951-46-9984-X

B1/1988

Niemensivu H, Berg M-A, Piha T, Puska P. **Suomalaisen aikuisväestön terveyskäyttäytyminen kevät 1987, Health Behaviour among Finnish Adult Population, Spring 1987**, ISBN 951-47-1133-5

B2/1988

Kivelä S-L, Niemensivu H, Berg M-A, Piha T. **Eläkeikäisen väestön terveyskäyttäytyminen kevät 1987, Health Behaviour of the Finnish Elderly, Spring 1987**, ISBN 951-47-1591-8

B3/1988

Niemensivu H, Puska P, Berg M-A, Piha T. **Pohjois-Karjalan läänin aikuisväestön terveyskäyttäytyminen vuosina 1986 - 87, Health Behaviour among North Karelian Adult Population in 1986 - 87**, ISBN 951-47-1858-5

B4/1988

Niemensivu H, Berg M-A, Piha T, Puska P. **Suomalaisen aikuisväestön terveyskäyttäytyminen kevät 1988, Health Behaviour among Finnish Adult Population, Spring 1988**, ISBN 951-47-2142-X

B1/1990

Berg M-A, Niemensivu H, Piha T, Puska P. **Suomalaisen aikuisväestön terveyskäyttäytyminen kevät 1989, Health Behaviour among Finnish Adult Population, Spring 1989**, ISBN 951-47-3350-9

B3/1990

Berg M-A, Peltoniemi J, Puska P. **Suomalaisen aikuisväestön terveystietäytyminen kevät 1990, Health Behaviour among Finnish Adult Population, Spring 1990**, ISBN 951-47-4256-7

B3/1991

Berg M-A, Peltoniemi J, Puska P. **Suomalaisen aikuisväestön terveystietäytyminen kevät 1991, Health Behaviour among Finnish Adult Population, Spring 1991**, ISBN 951-47-5730-0

B1/1992

Lipand A, Kasmel A, Kivilo M, Tasa E, Puska P, Berg M-A, Peltoniemi J. **Eesti täiskasvanud elanikkonna terviseuurimus 1990.a. kevadel, Health Behaviour among Estonian Adult Population, Spring 1990**, ISBN 951-47-6219-9

B3/1993

Lipand A, Kasmel A, Tasa E, Puska P, Berg M-A. **Eesti täiskasvanud elanikkonna terviseuurimus 1992. a. kevadel, Health Behaviour among Estonian Adult Population, Spring 1992**, ISBN 951-47-7493-0

B5/1993

Berg M-A, Karjalainen V, Puska P. **Suomalaisen aikuisväestön terveystietäytyminen kevät 1992, Health Behaviour among Finnish Adult Population, Spring 1992**, ISBN 951-47-7557-0

B10/1993

Berg M-A, Helakorpi S, Puska P. **Suomalaisen aikuisväestön terveystietäytyminen kevät 1993, Health Behaviour among Finnish Adult Population, Spring 1993**, ISBN 951-47-8211-9

B11/1993

Helakorpi S, Berg M-A, Puska P. **Pohjois-Karjalan läänin aikuisväestön terveystietäytyminen vuosina 1992 - 93, Health Behaviour among North Karelian Adult Population in 1992 - 93**, ISBN 951-47-8460-X

B1/1994

Liimatta M, Helakorpi S, Berg M-A, Puska P. **Eläkeikäisen väestön terveystietäytyminen kevät 1993, Health Behaviour of the Finnish Elderly, Spring 1993**, ISBN 951-47-8656-4

B8/1994

Helakorpi S, Berg M-A, Uutela A, Puska P. **Suomalaisen aikuisväestön terveystietäytyminen kevät 1994, Health Behaviour among Finnish Adult Population, Spring 1994**, ISBN 951-47-9730-2

B5/1995

Lipand A, Kasmel A, Tasa E, Leinsalu M, Uutela A, Puska P, Helakorpi S. **Eesti täiskasvanud elanikkonna terviseuring, kevad 1994, Health Behaviour Estonian Adult Population, Spring 1994**, ISBN 951-53-0135-1

B14/1995

Helakorpi S, Berg M-A, Uutela A, Puska P. **Suomalaisen aikuisväestön terveystietäytyminen kevät 1995, Health Behaviour among Finnish Adult Population, Spring 1995**, ISBN 951-740-005-5

B12/1996

Helakorpi S, Uutela A, Prättälä R, Puska P. **Suomalaisen aikuisväestön terveystietäytyminen kevät 1996, Health Behaviour among Finnish Adult Population, Spring 1996**, ISBN 951-740-044-6

B2/1997

Kasmel A, Lipand A, Kasmel K, Traat U, Märkina A, Uutela A, Helakorpi S, Puska P. **Eesti täiskasvanud elanikkonna tervisekäitumise uuring, kevad 1996, Health Behaviour among Estonian Adult Population, Spring 1996**, ISBN 951-740-052-7

B7/1997

Grabauskas V, Klumbienė J, Petkevičienė J, Dregval L, Čepaitis Ž, Nedzelskienė I, Puska P, Uutela A, Helakorpi S. : **Suagusių Lietuvos Žmonių gyvenšenos tyrimas, 1994. Health behaviour among Lithuanian adult population, 1994**. ISBN 951-740-063-2

B10/1997

Helakorpi S, Uutela A, Prättälä R, Berg M-A, Puska P. **Suomalaisen aikuisväestön terveystiettyminen kevät 1997, Health Behaviour among Finnish Adult Population, Spring 1997**, ISBN 951-740-072-1

B2/1998

Grabauskas V, Klumbienė J, Petkevičienė J, Dregval L, Nedzelskienė I, Prättälä R, Helasoja V, Uutela A, Puska P. **Suagusių Lietuvos Žmonių gyvenenos tyrimas, 1996, Health behaviour among Lithuanian adult population, 1996**. ISBN 951-740-077-2

B10/1998

Helakorpi S, Uutela A, Prättälä R, Puska P. **Suomalaisen aikuisväestön terveystiettyminen kevät 1998, Health Behaviour among Finnish Adult Population, Spring 1998**, ISBN 951-740-101-9

B5/1999

Uutela A, Helakorpi S, Puska P: **Eläkeikäisen väestön terveystiettyminen keväällä 1997 ja sen muutokset 1993-97, Health Behaviour among Finnish Elderly, Spring 1997 with trends 1993-97**, ISBN 951-740-123-X

B10/1999

Luoto R, Helakorpi S, Uutela A: **Lama ja terveys, Aikuisväestön terveystiettyminen (AVTK)-aineiston 7-vuotisseurantatutkimus 1989/90-1997, tutkimuksen toteutus ja perustaulukot**, ISBN 951-740-132-9

B11/1999

Kasmel A, Lipand A, Kasmel K, Markina A, Prättälä R, Helasoja V, Puska P. **Eesti täiskasvanud elanikkonna terviseuring, kevad 1998, Health Behaviour among Estonian Adult Population, Spring 1998**, ISBN 951-740-133-7

B12/1999

Grabauskas V, Klumbienė J, Petkevičienė J, Dregval L, Šaferis V, Prättälä R, Helasoja V, Puska P: **Suagusių Lietuvos Žmonių gyvenenos tyrimas, 1998. Health Behaviour Among Lithuanian Adult Population, 1998**. ISBN 951-740-138-8

B13/1999

Korpelainen V, Nummela O, Helakorpi S, Kuosmanen P, Uutela A, Puska P: **Tautien ja terveyden edistäminen Pohjois - Karjalassa. Terveystiettyymisen ja prosessitekijöiden muutoksia vuosina 1978–1998. Disease prevention and health promotion in North Karelija. Changes in Health Behaviour and Process Factors in 1978 – 1998**. ISBN 951-740-140-X

B19/1999

Helakorpi S, Uutela A, Prättälä R, Puska P: **Suomalaisen aikuisväestön terveystiettyminen ja terveys, kevät 1999. Health Behaviour and Health among Finnish Adult Population, Spring 1999**. ISBN 951-740-153-1

B21/1999

Prättälä R, Helasoja V, the Finbalt Group: **Finbalt Health Monitor. Feasibility of a Collaborative System for Monitoring Health Behaviour in Finland and the Baltic Countries. 1999**. ISBN 951-740-158-2

B1/ 2000

Pudule I, Grīnberga D, Rituma A, Villeruša A, Zīle S, Prättälä R, Helasoja V, Puska P: **Latvijas Iedzīvotāju Veselību Ietekmējošo Paradumu Pētījums, 1998. Health Behaviour among Latvian Adult Population, 1998**. ISBN 951-740-163-9

B7/ 2000

Sulander T, Helakorpi S, Uutela A, Puska P: **Eläkeikäisen Väestön Terveystiettyminen keväällä 1999 ja sen muutokset 1993-1999. Health Behaviour Among Finnish Elderly, Spring 1999 with trends 1993-1999**. ISBN 951-740-176-0.

B8/2000

Helakorpi S, Uutela A, Prättälä R, Puska P: **Suomalaisen aikuisväestön terveystiettyminen ja terveys, kevät 2000. Health Behaviour and Health among Finnish Adult Population, Spring 2000**. ISBN 951-740-186-8

B10/2000

Nummela O, Helakorpi S, Laatikainen T, Uutela A, Puska P: **Terveystiettyminen ja terveydentila maakunnittain Suomessa 1978 - 1999..** ISBN 951-740-193-0

B2/2001

Helakorpi S, Uutela A, Nummela O, Korpelainen V, Puska P: **Pohjois-Karjalan aikuisväestön terveyskäyttäytyminen ja terveys, kevät 2000. Health Behaviour and Health among North Karelian Adult Population, Spring 2000.** ISBN 951-740-196-5 (PDF -Version)

B6/2001

Grabauskas V, Klumbienė J, Petkevičienė J, Dregval L, Šaferis V, Prättälä R, Helasoja V, Puska P: **Suagusių Lietuvos Žmonių gyvenenos tyrimas, 2000. Health Behaviour Among Lithuanian Adult Population, 2000.** ISBN 951-740-214-7

B13/2001

Pudule I, Grīnberga D, Rituma A, Villeruša A, Zīle S, Prättälä R, Helasoja V, Puska P: **Latvijas Iedzīvotāju Veselību Ietekmējošo Paradumu Pētījums, 2000. Health Behaviour among Latvian Adult Population, 2000.** ISBN 951-740-227-9