

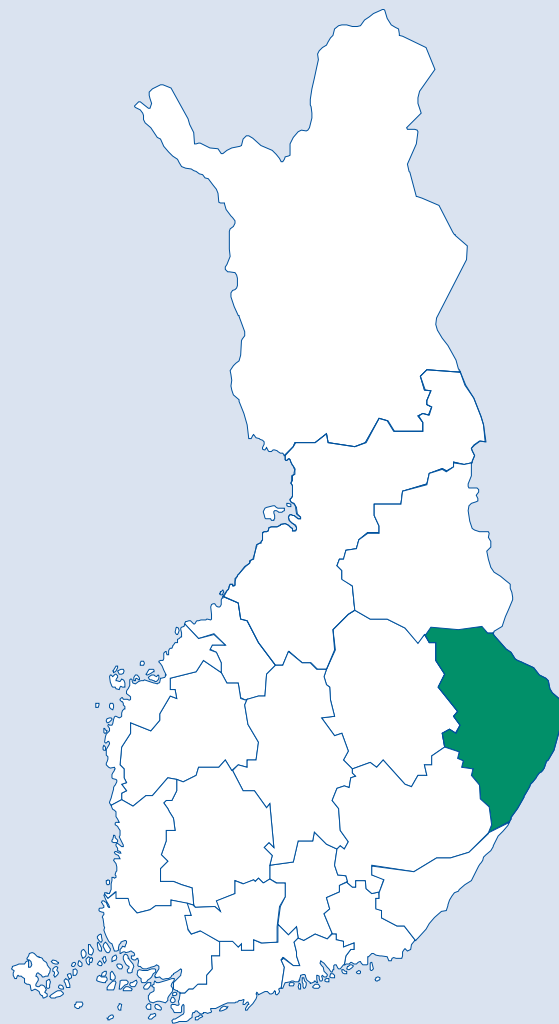

Satu Helakorpi • Antti Uutela • Olli Nummela • Vesa Korpelainen • Pekka Puska

POHJOIS-KARJALAN AIKUISVÄESTÖN TERVEYSKÄYTTÄYTYMINEN JA TERVEYS, KEVÄT 2000

Health Behaviour and Health
among North Karelian Adult Population,
Spring 2000



Helsinki, 2001



Kansanterveyslaitos
Folkhälsoinstitutet
National Public Health Institute

Kansanterveyslaitoksen julkaisuja

B2/2001

Publications of the National Public Health Institute

Satu Helakorpi, Antti Uutela, Olli Nummela, Vesa Korpelainen, Pekka Puska

POHJOIS-KARJALAN AIKUISVÄESTÖN
TERVEYSKÄYTTÄYTYMINEN JA TERVEYS,
KEVÄT 2000

Health Behaviour and Health among North Karelian Adult Population, Spring 2000

Kansanterveyslaitos
Epidemiologian ja terveyden edistämisen osasto
Terveyden edistämisen tutkimusyksikkö

KTL-National Public Health Institute, Finland
Department of Epidemiology and Health Promotion
Health Promotion Research Unit

Helsinki, 2001

Kansanterveyslaitoksen Epidemiologian ja terveyden edistämisen osastolla (ETEO) tehdään kroonisten kansantautien, niihin liittyvien elintapojen sekä tautien ehkäisyn ja väestön terveyden edistämisen tutkimus- ja asiantuntijatyötä.

Tässä julkaisussa esitellään Kansanterveyslaitoksen tekemän Pohjois-Karjalan maakunnan aikuisväestön terveystyötytymisen seurannan tuloksia keväältä 2000. Seuranta on toteutettu Sosiaali- ja terveysministeriön tuella. Raportti on laadittu terveyden edistämisen tutkimusyksikössä (TETY), jonka tehtävä on mm. seurata aikuisväestön terveystyötytymistä ja sen muutoksia sekä arvioida valtakunnallisia terveystyötytymis- ja terveydenedistämishoelmia.

Terveyden edistämisen tutkimusyksikön henkilökunta 2001:

Antti Uutela, VTT, dos., laboratorionjohtaja, yksikön päällikkö
Susanna Riihinen, tradenomi (HSO), sihteeri
Pilvikki Absetz, PsM, tutkija
Meri Anttolainen, MMM, tutkija
Arja R. Aro, FT, D.Sc, dos., erikoistutkija
Mari-Anna Berg, VTT, YTM, erikoistutkija
Katja Borodulin, LitM, tutkija
Heikki Heinonen, VTM, tutkija
Satu Helakorpi, VTM, tutkija
Ville Helasoja, VTM, tutkija
Mikko Laaksonen, VTM, tutkija
Pia Nikander, TtM, apulaistutkija
Olli Nummela, VTM, tutkija
Seija Nurmi, sihteeri, tutkimushoitaja
Juha Nyman, THM, tutkija
Ritva Prättälä, ETT, dos., erikoistutkija
Marjo Pyykönen, apulaissuunnittelija
Maija Ruth, tutkimusapulainen
Patrick Sandström, LK, tutkija
Tommi Sulander, YTM, tutkija
Eeva Riitta Vartiainen, ekonomi, MBA, erikoistutkija

Copyright National Public Health Institute

Julkaisija - Utgivare - Publisher

Kansanterveyslaitos (KTL)

Mannerheimintie 166

00300 Helsinki

Puh. vaihde (09) 4744 1, telefax (09) 4744 8408

Folkhälsoinstitutet

Mannerheimvägen 166

00300 Helsingfors

Tel. växel (09) 4744 1, telefax (09) 4744 8408

National Public Health Institute

Mannerheimintie 166

FIN-00300 Helsinki, Finland

Telephone +358 9 4744 1, telefax +358 9 4744 8408

ISSN 0359-3576

ISBN 951-740-196-5

ISBN 951-740-197-3 (PDF Version)

SUMMARY

This report presents the results from the Survey on Health Behaviour among the North Karelian Adult Population in 2000. The variable-specific tables constitute a significant part of the report. English translation has been included with the tables, as well as a short description of the study material collected.

Since 1978 the National Public Health Institute (KTL) has monitored health behaviour of the Finnish adult population with annual postal surveys, with the financial support of the Ministry of Social Affairs and Health. In the Province North Karelia an extra sample has been surveyed annually. The extra sample from North Karelia has been used as an important tool for the evaluation of the North Karelia Project, a major national demonstration project for chronic disease prevention and health promotion in Finland. The primary purpose of the follow-up is to acquire information on health behaviour among adult population, specifically on smoking and changes in smoking. In addition to smoking, dietary habits are a central objective of the follow-up. The survey also deals with alcohol consumption, dental hygiene, physical exercise, health status and use of health services.

Since 1989, additional questions on health behaviour change process have been attached to the main questionnaire in the North Karelian sample. These additional questions have included the ones accepted as core questions for the process evaluation in the CINDI (Countrywide Integrated Noncommunicable Diseases Intervention Programme of the WHO) programme.

The study material has been collected through a postal survey. A random sample of Finnish adult population from the age group 15 to 64 has been drawn from the National Population Register. The sample size has been 5000 for the national sample and 1200 for the North Karelian sample. A questionnaire was mailed in April; another one was mailed to the non-respondents after about one month. Yet another questionnaire was mailed to those who had not responded in June. The response rate in North Karelia in 2000 was 66%. Table 1 presents the proportions of respondents in separate age groups by gender and by study year from 1978 to 2000.

SISÄLLYS – CONTENTS

SUMMARY

1	JOHDANTO.....	1
2	AINEISTON KERUU.....	2
	2.1 Otos ja kyselyn toteutus	2
	2.2 Vastausaktiivisuus	2
3	ELINTAPOJEN KEHITYS	3
	3.1 Tupakointi	3
	3.2 Ruokatottumukset.....	7
	3.3 Alkoholin kulutus	8
	3.4 Liikunta	9
	3.5 Ylipaino.....	10
4	YHTEENVETO	11
Liitteet – Appendices		
	1) Tupakointi-indeksin muodostaminen/Derivation of smoking index.....	12
	Taulukkuuettelo/List of tables.....	13
	Taulukot/Tables.....	15 – 169
	Kyselylomake/Questionnaire in Finnish	171 – 183

1 JOHDANTO

Terveyden edistämisessä ja tärkeimpien kroonisten kansantautien ehkäisyssä ovat sellaiset elintavat kuin tupakointi ja ruokatottumukset (mm. ravintorasvojen määrä ja laatu sekä kasvisten käytön useus) keskeisessä asemassa. Myös alkoholin kulutus, liikunta, hampaidenhoitotottumukset ja liikenneturvallisuus ovat tärkeitä kansanterveyden lähtökohtia terveyspalveluiden ja lääkkeiden käytön ohella.

Vuodesta 1978 alkaen toteutetun suomalaisen aikuisväestön terveyskäyttäytymisseurannan (AVTK) tavoitteena on ensisijaisesti tuottaa tietoja eräiden elintapojen yleisyydestä, kehityssuunnista sekä väestöryhmittäisistä eroista. Tämän valtakunnallisen terveyskäyttäytymistä koskevan seurannan yhteydessä on toteutettu myös erillinen seuranta 15-64 -vuotiaan väestön keskuudessa Pohjois-Karjalan maakunnassa.

Pohjois-Karjalaa koskevan erillisseurannan tavoitteena on ollut tuottaa tuloksia tämän maakunnan alueella vuodesta 1972 alkaen toteutetun sydän- ja verisuonitautien ja muiden kroonisten kansantautien torjuntaan tähtäävän tehostetun yhteisötason ohjelman suunnittelua ja arviointia varten.

Seurantajärjestelmä tuottaa tietoja tupakoinnista, sen yleisyydestä ja tupakointiin liittyvistä mielipiteistä sekä tupakoinnin lopettamisyrityksistä. Tupakoinnin ohella tietoja kerätään ruokatottumuksista, alkoholinkäytöstä, hampaiden hoidosta ja hampaiston kunnosta, liikunnan harrastamisesta sekä liikenneturvallisuuteen liittyvästä käyttäytymisestä, mielipiteistä ja asenteista. Elintapoihin liittyvien kysymysten lisäksi tutkimukseen on sisällytetty ajankohtaisiin terveyskasvatusohjelmiin liittyviä kysymyksiä.

Vuodesta 1989 lähtien kyselyssä on ollut mukana myös kansainvälisen CINDI (Countrywide Integrated Noncommunicable Diseases Intervention Programme of the WHO) -projektin suosittamia prosessiarvioinnin kysymyksiä.

2.1 Otos ja kyselyn toteutus

Tutkimusta varten on vuodesta 1978 alkaen vuoteen 1996 asti (poikkeuksena vuosi 1982) poimittu vuosittain väestörekisteristä 1200 henkilön satunnaisotos 15-64- vuotiaista Pohjois-Karjalan maakunnan asukkaista. Vuodesta 1996 alkaen aineistoa on kerätty joka toinen vuosi (vuodet 1998 ja 2000).

Kyselylomakkeen sisältö on pyritty säilyttämään keskeisimpien kysymysten osalta vuodesta toiseen vertailukelpoisena. Joidenkin kysymysten sisältöä on uudistettu vastaamaan tarjolla olevia tuotevaihtoehtoja. Kyselylomake on ollut vuoteen 1989 asti sama sekä valtakunnallisella tasolla että Pohjois-Karjalan maakunnan erityisotoksessa. Vuodesta 1989 lähtien vuoteen 1998 Pohjois-Karjalan otokseen kuuluvien kyselylomakkeessa on ollut lisäkysymyksiä, jotka liittyivät FINCINDI:n eli Pohjois-Karjala projektin prosessi- kyselyyn. Vuonna 2000 Pohjois-Karjalan maakunnan ja koko maan kyselylomakkeet olivat jälleen samanlaiset. Molemmissa lomakkeissa on mukana uudelleen muokatut CINDI -yhteistyöhön kuuluvat kysymykset. Kyselylomake on julkaisun liitteenä.

Tutkimukseen valituiksi tulleille on postitettu suomenkielinen kyselylomake huhtikuussa. Vastaamatta jättäneille on lähetetty noin kuukauden välein kaksi uusintakyselyä: ensimmäinen toukokuussa ja toinen kesäkuussa. Kyselymenettely vastasi vuonna 2000 aikaisempien vuosien menettelyä.

2.2 Vastausaktiivisuus

Vuonna 2000 kyselyn saaneista kaikkiaan 66 % (790) palautti lomakkeen hyväksyttävästi täytettynä määräaikaan mennessä. Vastanneiden osuudet on esitetty sukupuolittain ja 10-vuotiskäryhmittäin eri ajanjaksoilla taulukossa 1. Vuonna 2000 miehistä vastasi kyselyyn 60 % ja naisista 72 %. Miesten osa-aineistossa vastausprosentti oli alhaisin (52 %) 35-44-vuotiaiden miesten keskuudessa ja korkein (70 %) 55-64-vuotiaiden miesten keskuudessa. Naisten osa-aineistossa vastanneiden osuus oli alhaisin (65 %) 25-34-vuotiaiden naisten keskuudessa ja korkein (80 %) 55-64-vuotiaiden naisten keskuudessa.

Taulukko 1. Vastausaktiivisuus Pohjois-Karjalan terveystutkimuksissa vuosina 1978-2000 (%).
Table 1. Response rate in health behaviour surveys among North-Karelian adult population in 1978-2000 (%).

Ikäryhmä/ Age group/ Vuosi/Year	Miehet/Men					Yht./ Total	Naiset/Women					Yht./ Total
	15-24	25-34	35-44	45-54	55-64		15-24	25-34	35-44	45-54	55-64	
1978-81	83	80	81	82	83	82	89	87	86	87	86	87
1983-85	72	65	69	77	75	71	78	77	79	79	76	78
1986-87	78	79	74	83	80	78	89	88	84	84	93	87
1988-89	69	69	68	76	78	71	80	80	78	84	81	80
1990-91	66	67	70	73	83	71	83	77	78	79	88	81
1992-93	70	60	69	71	74	69	82	77	72	78	83	78
1994	65	59	62	72	70	65	79	78	72	77	83	78
1995	57	55	54	70	78	61	81	73	78	76	82	78
1996	57	55	62	61	73	61	79	65	71	69	80	72
1998	56	57	61	61	67	60	75	73	74	77	81	76
2000	57	64	52	64	70	60	67	65	70	74	80	72

3 ELINTAPOJEN KEHITYS

3.1 Tupakoinnin yleisyys

Vuonna 2000 Pohjois-Karjalan maakunnan miehistä tupakoi päivittäin 24 % ja naisista 15%. Koko Suomen osalta tupakoivien miesten osuus vuonna 2000 oli 27 % ja naisten 20 %. Nuorimman 10-vuotiskäryhmän miehistä ja naisista Pohjois-Karjalan maakunnassa tupakoi 23 %. Vastaava osuus valtakunnallisella tasolla vuonna 2000 oli myös 23 %. Pohjois-Karjalan maakunnassa miesten keskuudessa tupakoinnin vähenevä suuntaus jatkuu edelleen ja naisten keskuudessa tupakoinnin yleisyys on pysynyt 15 %:n tasolla. Naisten nuorimmassa ikäryhmässä on havaittavissa kuitenkin nouseva suuntaus (kuvio 1). Kuviossa 2 on esitetty 15-vuotiskäryhmittäin päivittäin tupakoivien, satunnaisesti tupakoivien, lopettaneiden sekä tupakoimattomien osuudet. (Tupakointi-indeksin muodostuminen on esitetty liitekuviossa 1).

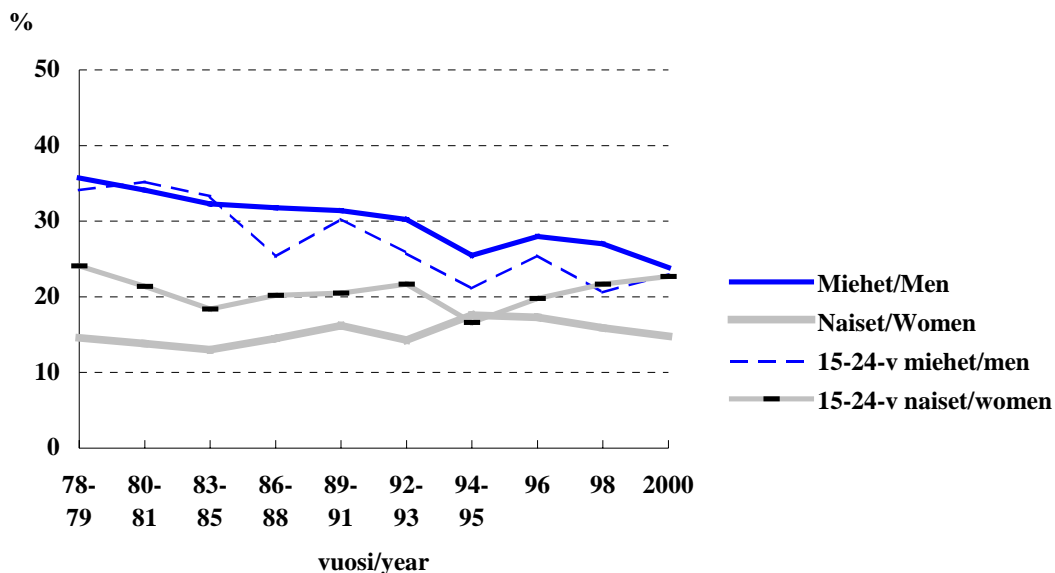

Kuvio 1. Päivittäin tupakoivien 15-64 -vuotiaiden sekä päivittäin tupakoivien 15-24 -vuotiaiden osuudet (%) Pohjois-Karjalan maakunnassa sukupuolittain vuosina 1978 - 2000.

Figure 1. Proportions (%) of daily smokers among 15-64 year old, and among 15-24 year old in North Karelia by sex in years 1978-2000.

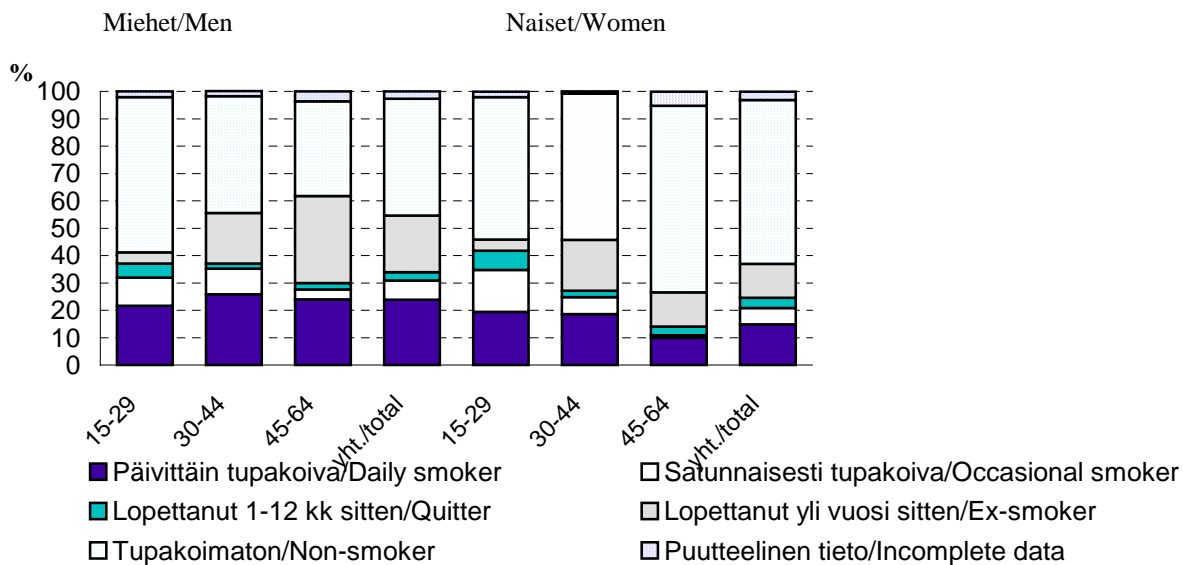

Kuvio 2. Päivittäin tupakoivien, satunnaisesti tupakoivien, lopettaneiden sekä tupakoimattomien osuudet (%) Pohjois-Karjalan maakunnassa 15-vuotisikäryhmittäin ja sukupuolittain vuosina 2000.

Figure 2. Proportions (%) of daily smokers, occasionally smokers, quitters and non-smokers in North Karelia by 15 years age groups in 2000.

Lopettamisyrietykset ja niihin liittyvät tekijät

Pohjois-Karjalan maakunnassa päivittäin tupakoivista miehistä 69 % ja naisista 80 % oli huolissaan tupakoinnin aiheuttamista terveyshaitoista (Taulukko 55, Kuvio 3). Päivittäin tupakoivista 54 % kertoi haluavansa lopettaa tupakoinnin ja 31 % arveli onnistuvansa lopettamisyrietyksessä (Taulukot 49 ja 50, Kuvio 3). Miehistä 34 % ja naisista 39 % on viimeksi kuluneen vuoden aikana yrittänyt lopettaa tupakoinnin (Taulukko 53, Kuvio 3).

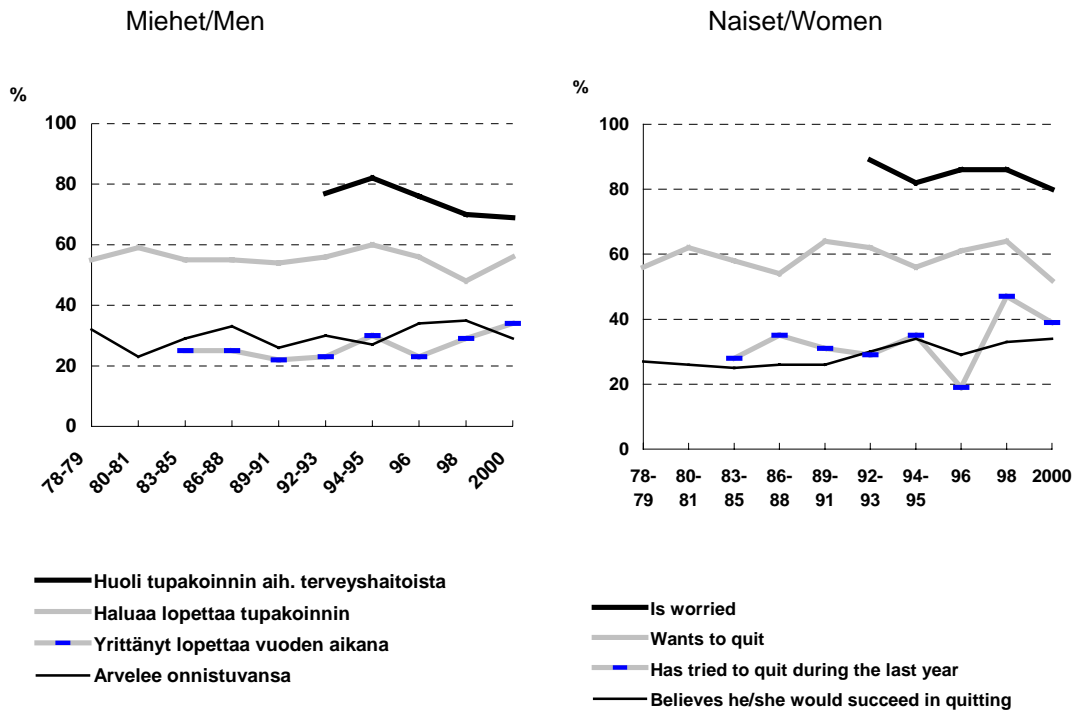

Kuvio 3. Tupakoinnin terveyshaitoista huolestuneiden, lopettamista haluavien ja lopettamista kuluneen vuoden aikana yrittäneiden sekä niiden osuus, jotka arvelevat onnistuvansa lopettamisyrietyksessä 1978-2000 .

Figure 3. Proportion of those who are concerned about damage to health of smoking, who want to give up smoking, who have attempted to give up smoking during the last year and those who believe they would succeed in quitting in 1978-2000 (%).

Altistuminen tupakansavulle työpaikalla

Vuonna 2000 Pohjois-Karjalan maakunnassa kodin ulkopuolella työskentelevistä muista kuin päivittäin tupakoivista miehistä ja naisista 4 % altistui tupakansavulle työpaikalla tunnin tai pidemmän ajan päivittäin. Päivittäin tupakoivista miehistä 19 % ja naisista 6 % ilmoitti työskentelevänsä tupakansavuisessa työympäristössä vähintään tunnin päivässä

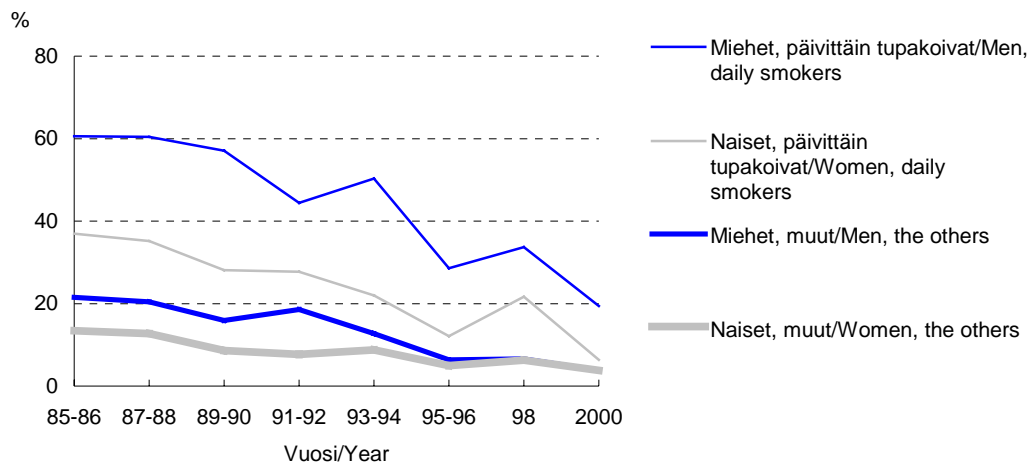

(Kuvio 4).

Kuvio 4. Kodin ulkopuolella työskentelevien altistuminen työpaikalla tupakansavulle vähintään tunnin ajan päivittäin Pohjois-Karjalan maakunnassa sukupuolittain vuosina 1985 - 2000.

Figure 4. Daily exposure to cigarette smoke at work for at least one hour a day among those who work outside home in North Karelia in 1985 - 2000.

Vuoden 1995 tupakkalain seuraukset työpaikoilla Pohjois-Karjalassa

Kodin ulkopuolella työskentelevistä 45 % ilmaisi, ettei heidän työpaikallaan tupakoi kukaan. Vastaava osuus koko maassa oli 36 %. Vastanneista miehistä ja naisista 45 % kertoi, että tupakointi oli sallittu vain erityisessä tupakkahuoneessa. Noin 6 % vastaajista ilmoitti, että tupakointi oli sallittu työpaikalla myös muualla sisätiloissa kuin erityisessä tupakkahuoneessa tai yksittäisissä työhuoneissa. (Taulukko 32, Kuvio 5.). Vastaava osuus koko maassa oli jokseenkin samansuuruisen, noin 7%. Kodin ulkopuolella työskentelevistä 93 % ilmoitti olevansa tyytyväisiä työpaikkansa tupakointijärjestelyihin (Taulukko 33).

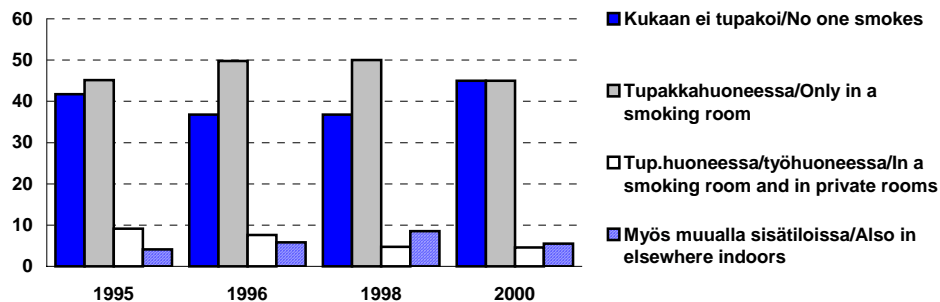

Kuvio 5. Kodin ulkopuolella työskentelevien ilmoitus tupakointijärjestelyistä työpaikalla.

Figure 5. Information on the smoking arrangements in work place given by those working outside home.

3.2 Ruokatottumukset

Ruokatottumukset ovat kehittyneet Pohjois-Karjalan maakunnassa pääosin myönteiseen suuntaan. Miehistä 20 % ja naisista 39 % ilmoitti syövänsä tuoreita vihanneksia päivittäin (Taulukko 90). Vähärasvaisten maitolaatujen käyttö yleistyi edelleen. Pohjois-Karjalan maakunnassa miehistä 26 % ja naisista 37 % juo tavallisesti rasvatonta tai 1-maitoa. Miehistä 24 % ja naisista 29 % ilmoitti, ettei ei juo maitoa lainkaan (Taulukko 66). Leipärasvana käytetään yleisimmin kevytlevitteitä (41 %). Pohjois-Karjalan maakunnassa miehistä 11 % ja naisista 3 % käytti voita leivän päällä (Taulukko 62). Ruoanvalmistusrasvana käytetään nykyisin yleisimmin kasviöljyä. Vastaajista 41 % ilmoitti käyttävänsä enimmäkseen kasviöljyä ruoanvalmistuksessa (Taulukko 63). Eri maitolaatujen käytössä ja tuoreiden vihannesten syömisessä sekä marjojen ja hedelmien syönnin (Taulukko 92) yleisyydessä miesten ja naisten välillä erot ovat edelleen selvät. Miehistä 63 % kertoi syövänsä vähintään kuusi viipaletta leipää päivässä ja naisista 63 % ilmoitti syövänsä vähintään viisi viipaletta leipää päivässä. Eri ruokatottumusten yleisyyksiä on esitetty kuviossa 6.

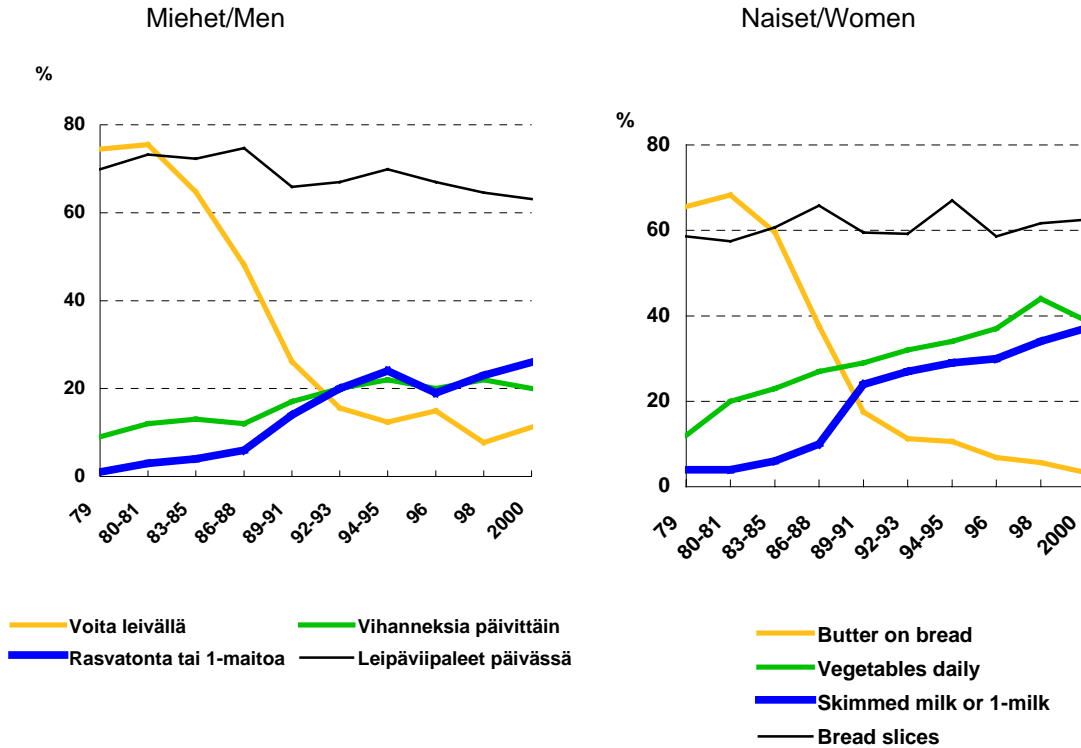

Kuvio 6. Vihanneksia päivittäin syövien, rasvatonta tai ykkösmaitoa juovien, voita leivällä käyttävien sekä leipää vähintään 6 viipaletta (miehet) tai vähintään 5 viipaletta päivässä (naiset) syövien osuudet 1979-2000 (%).

Figure 6. Proportion of those who eat vegetables daily, who drink skimmed or 1-milk and who use butter on bread and who eat at least 6 slices (men) or at least 5 slices (women) bread daily in 1979-2000 (%).

3.3 Alkoholin kulutus

Pohjois-Karjalan maakunnassa miehistä noin 87 % ja naisista noin 83 % ilmoitti käyttäneensä alkoholia vuonna 2000 (Taulukko 99). Eri juomalaaduista erityisesti oluen kulutus on lisääntynyt 1980-luvun puolivälistä alkaen. Vuonna 2000 miehistä 56 % ja naisista 29 % ilmoitti juoneensa olutta viimeksi kuluneen viikon aikana. Vastaavasti viiniä oli juonut miehistä 21 % ja naisista 22 %. Väkeviä alkoholijuomia ilmoitti juoneensa kuluneen viikon aikana 35 % miehistä ja 17 % naisista (Taulukot 100 – 103, Kuvio 7). Miedompien alkoholijuomien kulutus on tutkimusaikana yleistynyt ja suuntaus miedompiin juomalaatuihin näkyy myös siiderin suosiona. Vuonna 2000 Pohjois-Karjalan maakunnassa miehistä 14 % ja naisista 20 % ilmoitti juoneensa siideriä edellisen viikon aikana (Taulukko 104). Miehistä 13 % ja naisista 4 % ilmoitti juovansa kerralla kuusi annosta tai enemmän alkoholia vähintään kerran viikossa (Taulukko 109).

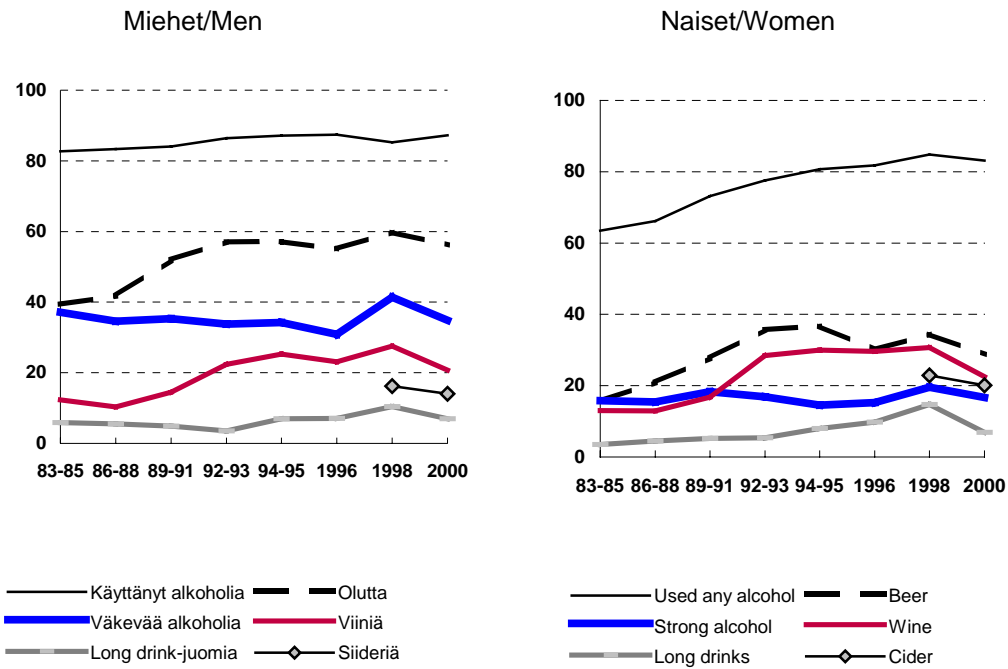

Kuvio 7. Alkoholia käyttävien, viimeksi kuluneen viikon aikana olutta, viiniä, long drink-juomia, siideriä tai väkeviä alkoholijuomia juoneiden osuus (%) Pohjois-Karjalan maakunnassa sukupuolittain vuosina 1983-2000.

Figure 7. Proportions (%) of those who drink alcohol, who have drunk beer, wine, long drinks, cider or strong alcohol during the last week in North Karelia in 1983-2000.

3.4 Liikunta

Vapaa-ajan liikunnan ja työmatkaliikunnan harrastaminen on lisääntynyt Pohjois-Karjalassa vuodesta 1998. Miehistä 63 % ja naisista 70 % ilmoitti harrastavansa vapaa-ajan liikuntaa vähintään 30 min. vähintään kahdesti viikossa. Vastaavat osuudet vuonna 1998 olivat 60 % ja 69 %. Kodin ulkopuolella työssäkävivistä naisista 57 % sanoi kävelevänsä tai pyöräilevänsä työmatkoillaan vähintään 15 minuuttia päivässä, miehistä 26% (Taulukot 115-116, Kuvio 8). Vastaavat osuudet vuonna 1998 olivat 48 % ja 27 %.

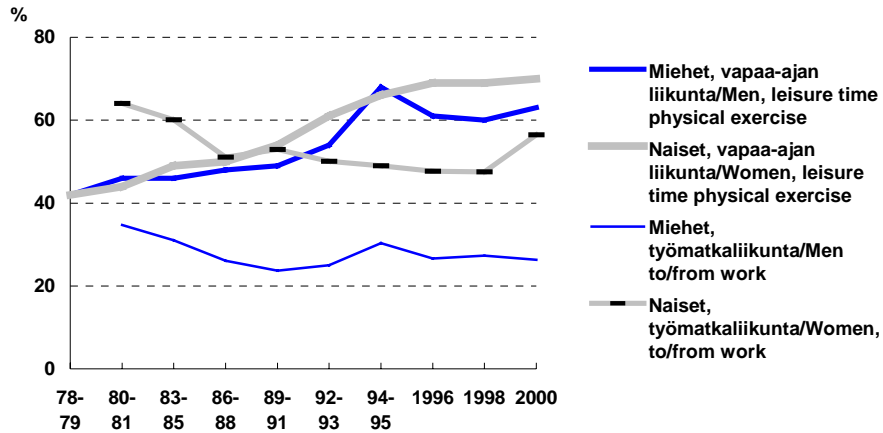

Kuvio 8. Vapaa-ajan liikuntaa vähintään 30 min. ajan vähintään kahdesti viikossa sekä työssä käyvien työmatkaliikuntaa vähintään 15 min. päivässä harrastavien osuus Pohjois-Karjalassa vuosina 1978-2000.
Figure 8. Proportion of those who have leisure time physical exercise at least 30 min. at least twice a week and those who spend for at least 15 minutes per day to walk or to bicycle to and from work.

3.5 Ylipaino

Vuonna 2000 ylipainoisten ($BMI \geq 25 \text{ kg/m}^2$) miesten osuus ei lisääntynyt edellisiin vuosiin verrattuna. Myös naisilla ylipainoisten osuus kokonaisuutena ei ole kasvanut. Sekä miehillä että naisilla ylipainoisten osuus on kasvanut viimeisten kymmenen vuoden aikana (Kuvio 9). Vuonna 2000 Pohjois-Karjalassa 54% miehistä ja 41 % naisista oli ylipainoisia.

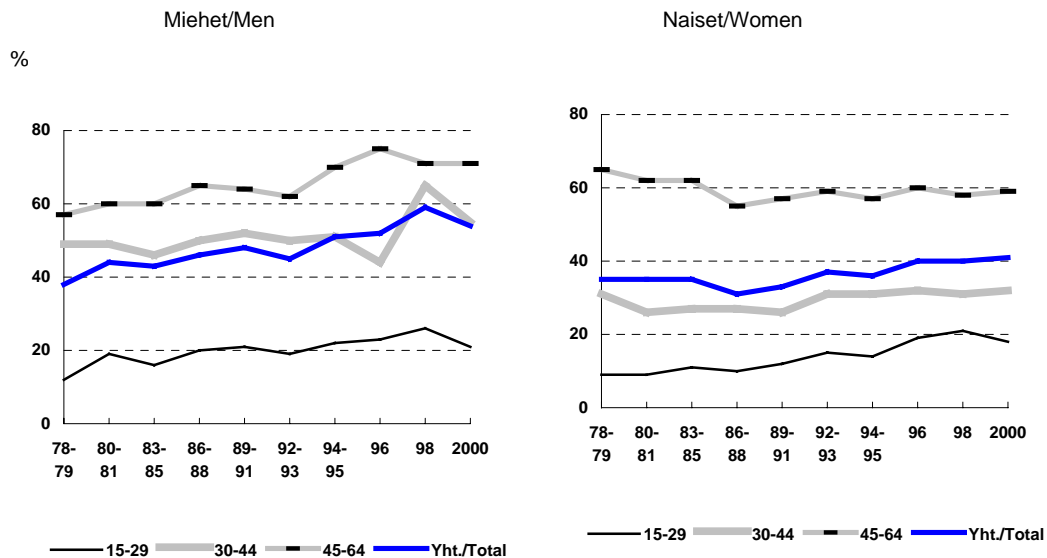

Kuvio 9. Ylipainoisten ($BMI \geq 25 \text{ kg/m}^2$) osuudet ikäryhmittäin 1978-2000 (%).
Figure 9. Proportion of overweight men and women ($BMI \geq 25 \text{ kg/m}^2$) in 1978-2000 (%).

4 YHTEENVETO

Pohjois-Karjalan maakunnan aikuisväestön terveyskäyttäytymistä on seurattu vuodesta 1978 lähtien. Seurantatuloksien perusteella elintavat Pohjois-Karjalan maakunnassa ovat kehittyneet myönteiseen suuntaan. Valtakunnalliset kehityssuunnat ovat vastaavanlaisia.

Vuonna 2000 miesten päivittäistupakointi on vähentynyt, naisten päivittäistupakointi taas on pysynyt edellisten vuosien tasolla. Ruokatottumuksissa on tapahtunut edelleen jonkin verran myönteisiä muutoksia. Rasvaisen maidon ja voin käyttö ovat jatkuvasti vähentyneet. Kasviöljyn käyttö ruoan valmistuksessa on lisääntynyt.

Alkoholinkäyttö on Pohjois-Karjalassa lisääntynyt ja raittiiden osuus vähentynyt. Vapaa-ajan liikunnan harrastaminen on lisääntynyt 1980-luvun alusta näihin päiviin. Vuonna 2000 vapaa-ajan liikunta ja työmatkaliikunta ovat hiukan lisääntyneet. Sekä miesten että naisten ylipainoisuus on 1970-luvun loppupuolelta alkaen lisääntynyt.

Vuoden 2000 tutkimuksen vastausaktiivisuus Pohjois-Karjalassa oli hiukan alhaisempi kuin aiempina vuosina. Erityisesti 35-44-vuotiaiden miesten vastausprosentin lasku voi vaikuttaa varsinkin päivittäistupakoinnin yleisyyttä kuvaavaan prosenttiosuuteen.

LIITE 1 /Appendix 1

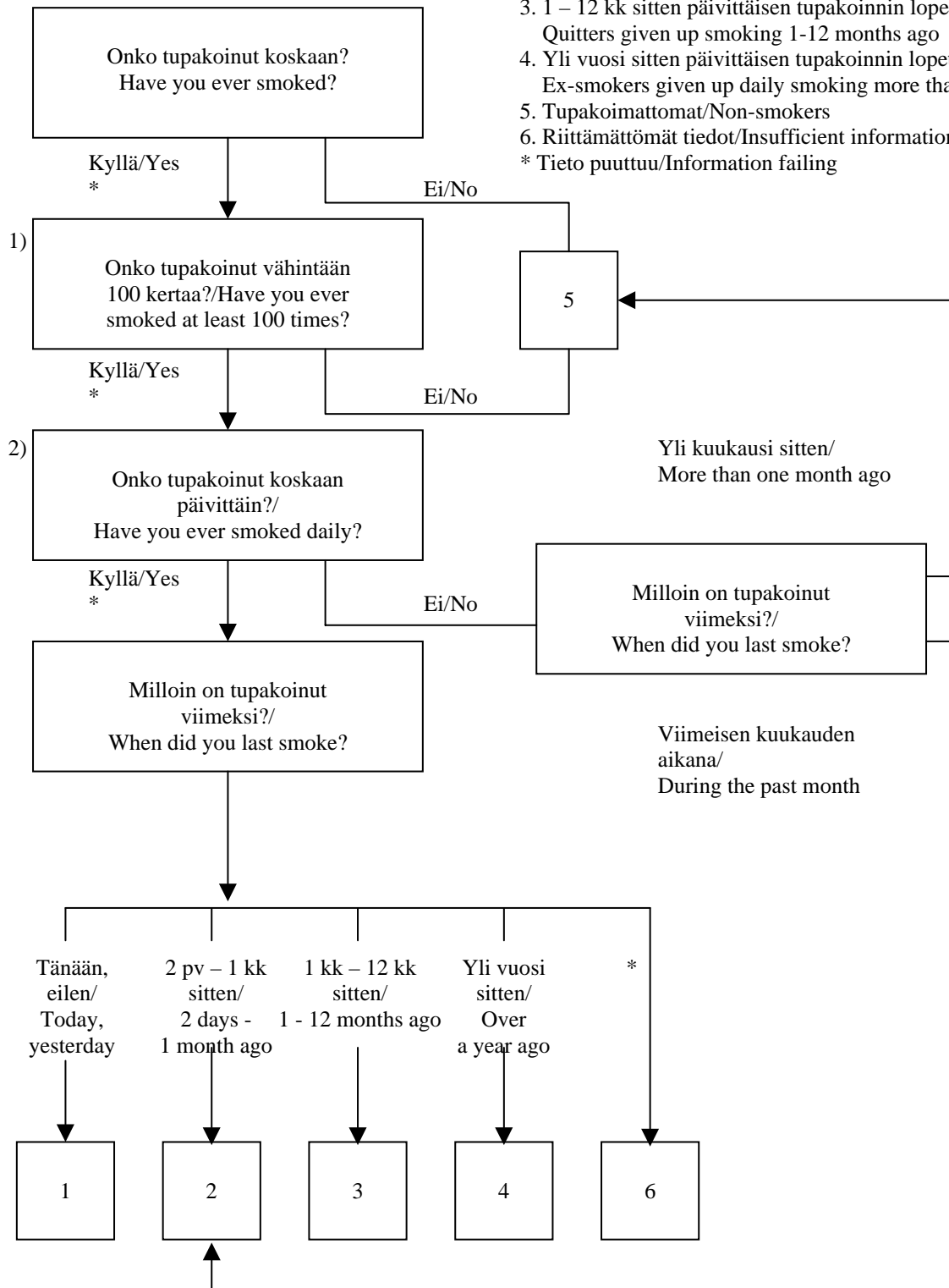
Tupakointi-indeksin muodostuminen
Derivation of smoking index

1) Kysymys lisätty vuonna 1996/Question introduced in 1996

2) Vuosina 1978 – 95 kysytty säännöllistä tupakointia. Vuodesta 1996 lähtien kysytty päivittäistä tupakointia/
During 1978 - 95 only regular smoking has been inquired. Since 1996 only daily smoking has been inquired.

TAULUKOT – TABLES

TAUSTAMUUTTUAJAT – BACKGROUND VARIABLES

Taulukot/Tables 1.A.-8.....15 - 22

TERVEYSPALVELUT JA TERVEYDENTILA – HEALTH SERVICES AND HEALTH STATUS

Taulukot/Tables 9.A. – 28.B.23 - 49

YMPÄRISTÖN TUPAKANSAVULLE ALTISTUMINEN – ENVIRONMENTAL TOBACCO SMOKE

Taulukot/Tables 29.A. – 34.B.50 - 55

TUPAKOINTI – SMOKING

Taulukot/Tables 35.A. – 57.B56 - 80

RUOKATOTTUMUKSET – EATING HABITS

Taulukot/Tables 58.A. – 98.B81 - 123

ALKOHOLIN KÄYTTÖ – ALCOHOL CONSUMPTION

Taulukot/Tables 99.A. – 110.B.124 - 135

PITUUS – PAINOINDEKSI – BODY-HEIGHT – BODY MASS-INDEX

Taulukot/Tables 111.B. – 114.B.136 - 139

LIIKUNTA – PHYSICAL EXERCISE

Taulukot/Tables 115.B. – 119.B.140 - 145

LIIKENNETURVALLISUUS – TRAFFIC SAFETY

Taulukot/Tables 120.A. – 126.B.146 - 152

MUUTA – OTHERS

Taulukot/Tables 127.A. – 133.A.153 - 159

TERVEYDEN EDISTÄMISEEN LIITTYVIÄ AJANKOHTAISIA ASIOITA – CURRENT ISSUES RELATED TO HEALTH PROMOTION

Taulukot/Tables 134.A. – 143.A.160 - 169

TAULUKKO 1.A. Vastanneiden lukumäärä eri ikäryhmissä sukupuolen mukaan
TABLE 1.A. Number of respondents by sex and age.

	Miehet/Males				Naiset/Females				Total
	Ikäryhmä/Age group				Ikäryhmä/Age group				
	15-29	30-44	45-64	Total	15-29	30-44	45-64	Total	
Vastanneet/Respondents	97	108	167	372	98	129	191	418	790

TAULUKKO 1.B. Vastanneiden lukumäärä taustamuuttujien mukaan.
TABLE 1.B. Number of respondents by background variables.

		Miehet/Males				Naiset/Females				Total
		Ikäryhmä/Age group				Ikäryhmä/Age group				
		15-29	30-44	45-64	Total	15-29	30-44	45-64	Total	
SIVILISÄÄTY/ MARITAL STATUS	Naimisissa tai avoliitossa/Married	30	66	126	222	36	103	145	284	506
	Naimaton/Single	67	31	24	122	62	12	17	91	213
	Eronnut/Divorced	0	11	13	24	0	13	20	33	57
	Leski/Widowed	0	0	3	3	0	1	8	9	12
KOULUTUS/ EDUCATION	0-9 v./0-9 years	22	9	83	114	24	8	69	101	215
	10-12 v./10-12	50	46	46	142	33	34	73	140	282
	13 v.+/13 years+	25	51	38	114	39	87	47	173	287
KAUPUNGIS- TUMISASTE/ URBANISATION	Joensuu/Joensuu	35	33	46	114	47	37	62	146	260
	Pienet kaupungit/Towns	21	29	40	90	25	38	56	119	209
	Muu kunta/Rural area	41	46	81	168	26	54	73	153	321
AMMATTI/ OCCUPATION	Maataloustyö/Agricultural	2	5	16	23	0	11	8	19	42
	Tehdastyö/ Industrial work	16	31	22	69	3	9	10	22	91
	Toimistotyö/Office work	10	49	43	102	16	78	80	174	276
	Opiskelu/Studying	54	3	0	57	55	5	1	61	118
	Kotirouva,-isä/Housemaker	0	0	0	0	9	10	2	21	21
	Eläkeläinen/Pensioned	2	2	50	54	1	4	49	54	108
VUOSI/YEAR	Työtön/Unemployed	12	15	23	50	12	9	34	55	105
	1978-1979	396	318	349	1063	320	257	362	939	2002
	1980-1981	325	367	377	1069	317	244	397	958	2027
	1983-1985	415	498	535	1448	434	410	501	1345	2793
	1986-1988	416	538	490	1444	478	466	528	1472	2916
	1989-1991	352	477	469	1298	410	484	498	1392	2690
	1992-1993	246	308	306	860	257	299	334	890	1750
	1994-1995	205	272	332	809	248	287	336	871	1680
	1996	151	214	259	624	164	208	263	635	1259
	1998	90	144	162	396	110	128	176	414	810
	2000	97	108	167	372	98	129	191	418	790

TAULUKKO 2. Siviilisäätö sukupuolen ja iän mukaan (%).
TABLE 2. Marital status by sex and age (%).

	Miehet/Males				Naiset/Females				
	Ikäryhmä/Age group				Ikäryhmä/Age group				
	15-29	30-44	45-64	Total	15-29	30-44	45-64	Total	
Naimisissa tai avoliitossa/Married	30,9	61,1	75,9	59,8	36,7	79,8	76,3	68,1	64,2
Naimaton/Single	69,1	28,7	14,5	32,9	63,3	9,3	8,9	21,8	27,0
Eronnut/Divorced	,0	10,2	7,8	6,5	,0	10,1	10,5	7,9	7,2
Leski/Widowed	,0	,0	1,8	,8	,0	,8	4,2	2,2	1,5
Yhteensä/Total (%)	100,0	100,0	100,0	100,0	100,0	100,0	100,0	100,0	100,0
Yhteensä/Total (N)	97	108	166	371	98	129	190	417	788
Puuttuvia/Missing (n)	0	0	1	1	0	0	1	1	2

Kansanterveyslaitos/National Public Health Institute
Epidemiologian ja terveyden edistämisen osasto

TAULUKKO 3. Alle 18-vuotiaiden lasten lukumäärä sukupuolen ja iän mukaan (%).
TABLE 3. Number of children under 18 years by sex and age (%).

	Miehet/Males				Naiset/Females				
	Ikäryhmä/Age group				Ikäryhmä/Age group				
	15-29	30-44	45-64	Total	15-29	30-44	45-64	Total	
Ei ole/No children	90,5	49,5	68,6	68,7	76,5	31,0	73,3	60,2	64,3
Yksi lapsi/One child	5,3	10,3	19,0	12,7	12,2	17,8	15,2	15,3	14,1
Kaksi lasta/Two children	2,1	24,3	7,2	11,0	9,2	31,8	9,1	16,6	13,9
Kolme lasta/Three children	2,1	11,2	3,9	5,6	1,0	17,8	1,2	6,6	6,2
Neljä tai useampia/Four or more	,0	4,7	1,3	2,0	1,0	1,6	1,2	1,3	1,6
Yhteensä/Total (%)	100,0	100,0	100,0	100,0	100,0	100,0	100,0	100,0	100,0
Yhteensä/Total (N)	95	107	153	355	98	129	165	392	747
Puuttuvia/Missing (n)	2	1	14	17	0	0	26	26	43

Kansanterveyslaitos/National Public Health Institute
Epidemiologian ja terveyden edistämisen osasto

TAULUKKO 4. Koulunkäyntivuosi määrät sukupuolen ja iän mukaan (%).
TABLE 4. Number of school years by sex and age (%).

	Miehet/Males				Naiset/Females					
	Ikäryhmä/Age group				Ikäryhmä/Age group					
	15-29	30-44	45-64	Total	15-29	30-44	45-64	Total		
0-9 v./0-9 years	22,7	8,5	49,7	30,8	25,0	6,2	36,5	24,4	27,4	
10-12 v./10-12	51,5	43,4	27,5	38,4	34,4	26,4	38,6	33,8	36,0	
13 v.+/13 years+	25,8	48,1	22,8	30,8	40,6	67,4	24,9	41,8	36,6	
Yhteensä/Total (N)	100,0	100,0	100,0	100,0	100,0	100,0	100,0	100,0	100,0	
Yhteensä/Total (N)	97	106	167	370	96	129	189	414	784	
Puuttuvia/Missing (n)	0	2	0	2	2	0	2	4	6	

Kansanterveyslaitos/National Public Health Institute
Epidemiologian ja terveyden edistämisen osasto

TAULUKKO 5. Miten asuu (%).

TABLE 5. Housing by sex and age (%).

	Miehet/Males				Naiset/Females				
	Ikäryhmä/Age group				Ikäryhmä/Age group				
	15-29	30-44	45-64	Total	15-29	30-44	45-64	Total	
Kerrostalossa/In apartment house	27,8	21,3	12,0	18,8	36,5	12,4	15,8	19,5	19,2
Pari- tai rivitalossa/In terraced house	25,8	28,7	15,0	21,8	19,8	20,9	22,1	21,2	21,5
Omakotitalossa/In detached house	46,4	50,0	73,1	59,4	43,8	66,7	62,1	59,3	59,3
Yhteensä/Total (%)	100,0	100,0	100,0	100,0	100,0	100,0	100,0	100,0	100,0
Yhteensä/Total (N)	97	108	167	372	96	129	190	415	787
Puuttuvia/Missing (n)	0	0	0	0	2	0	1	3	3

Kansanterveyslaitos/National Public Health Institute
Epidemiologian ja terveyden edistämisen osasto

TAULUKKO 6. Ammattiala sukupuolen ja iän mukaan (%).
TABLE 6. Occupation by sex and age (%).

	Miehet/Males				Naiset/Females				
	Ikäryhmä/Age group				Ikäryhmä/Age group				
	15-29	30-44	45-64	Total	15-29	30-44	45-64	Total	
Maataloustyö/Agricultural	2,1	4,8	10,4	6,5	,0	8,7	4,3	4,7	5,5
Tehdastyö/ Industrial work	16,7	29,5	14,3	19,4	3,1	7,1	5,4	5,4	12,0
Toimistotyö/Office work	10,4	46,7	27,9	28,7	16,7	61,9	43,5	42,9	36,3
Opiskelu/Studying	56,3	2,9	,0	16,1	57,3	4,0	,5	15,0	15,5
Kotirouva,-isiä/Housemaker	,0	,0	,0	,0	9,4	7,9	1,1	5,2	2,8
Eläkeläinen/Pensioned	2,1	1,9	32,5	15,2	1,0	3,2	26,6	13,3	14,2
Työtön/Unemployed	12,5	14,3	14,9	14,1	12,5	7,1	18,5	13,5	13,8
Yhteensä/Total (%)	100,0	100,0	100,0	100,0	100,0	100,0	100,0	100,0	100,0
Yhteensä/Total (N)	96	105	154	355	96	126	184	406	761
Puuttuvia/Missing (n)	1	3	13	17	2	3	7	12	29

Kansanterveyslaitos/National Public Health Institute
Epidemiologian ja terveyden edistämisen osasto

TAULUKKO 7. Työtilanne sukupuolen ja iän mukaan (%).
TABLE 7. Employment status by sex and age (%).

	Miehet/Males				Naiset/Females					
	Ikäryhmä/Age group				Ikäryhmä/Age group					
	15-29	30-44	45-64	Total	15-29	30-44	45-64	Total		
Työtön/Unemployed	21,6	17,6	17,4	18,6	17,3	10,9	17,6	15,5	16,9	
Lomautettu/Laid off temporarily	,0	,9	,0	,3	,0	,0	1,1	,5	,4	
Lyhennetty työaika/Working on shortened time	,0	,9	1,2	,8	3,1	4,7	3,2	3,6	2,3	
Työssä, työttömyys uhkaa/At work but unemployment threatens	4,1	5,6	3,1	4,1	3,1	11,6	4,8	6,5	5,4	
Norm. työssä/At work	72,2	73,1	44,1	60,1	74,5	68,2	44,9	59,2	59,6	
Eläkeläinen/Pensioned	2,1	1,9	34,2	16,1	2,0	4,7	28,3	14,7	15,4	
Yhteensä/Total (%)	100,0	100,0	100,0	100,0	100,0	100,0	100,0	100,0	100,0	
Yhteensä/Total (N)	97	108	161	366	98	129	187	414	780	
Puuttavia/Missing (n)	0	0	6	6	0	0	4	4	10	

Kansanterveyslaitos/National Public Health Institute
Epidemiologian ja terveyden edistämisen osasto

TAULUKKO 8. Lomautettuna tai työttömänä oloaika kuluneen 12 kuukauden aikana sukupuolen ja iän mukaan(%).
TABLE 8. Time unemployed or laid off in the past year by sex and age (%).

	Miehet/Males				Naiset/Females				
	Ikäryhmä/Age group				Ikäryhmä/Age group				
	15-29	30-44	45-64	Total	15-29	30-44	45-64	Total	
Ei lainkaan/Not at all	67,0	68,5	63,4	66,0	66,7	72,0	66,5	68,3	67,2
0-1 kk/0-1 month	2,2	6,5	,7	2,9	2,2	5,6	2,4	3,4	3,2
2-3 kk/2-3 months	13,2	3,7	2,1	5,6	7,5	5,6	1,8	4,4	4,9
4-6 kk/4-6 months	2,2	7,4	4,2	4,7	11,8	7,2	6,5	8,0	6,4
7-11kk/7-11 months	6,6	5,6	3,5	5,0	6,5	3,2	7,1	5,7	5,3
12 kk(koko vuoden)/12 months	8,8	8,3	26,1	15,8	5,4	6,4	15,9	10,3	12,9
Yhteensä/Total (%)	100,0	100,0	100,0	100,0	100,0	100,0	100,0	100,0	100,0
Yhteensä/Total (N)	91	108	142	341	93	125	170	388	729
Puuttuvia/Missing (n)	6	0	25	31	5	4	21	30	61

Kansanterveyslaitos/National Public Health Institute
Epidemiologian ja terveyden edistämisen osasto

TAULUKKO 9.A. Lääkärin vastaanotolla käyntien määrä viimeksi kuluneen vuoden aikana sukupuolen ja iän mukaan (%).
TABLE 9.A. Visits to the doctor in the past year by sex and age (%).

	Miehet/Males				Naiset/Females				Total
	Ikäryhmä/Age group				Ikäryhmä/Age group				
	15-29	30-44	45-64	Total	15-29	30-44	45-64	Total	
Ei yhtään/None	23,7	27,4	21,1	23,6	21,4	10,1	11,6	13,5	18,2
1-2 kertaa/1-2 times	52,6	41,5	28,9	38,8	29,6	41,9	27,0	32,2	35,3
3-6 kertaa/3-6 times	17,5	25,5	38,6	29,3	34,7	38,8	45,0	40,6	35,3
7-10 kertaa/7-8 times	4,1	5,7	9,6	7,0	10,2	6,2	10,1	8,9	8,0
11 tai useammin/11 or more	2,1	,0	1,8	1,4	4,1	3,1	6,3	4,8	3,2
Yhteensä/Total (%)	100,0	100,0	100,0	100,0	100,0	100,0	100,0	100,0	100,0
Yhteensä/Total (N)	97	106	166	369	98	129	189	416	785
Puuttuvia/Missing(n)	0	2	1	3	0	0	2	2	5

TAULUKKO 9.B. Lääkärin vastaanotolla käyneiden osuus taustamuuttujien mukaan (%).
TABLE 9.B. Proportion of respondents who have visited a doctor by background variables (%).

	Miehet/Males				Naiset/Females				Total	
	Ikäryhmä/Age group				Ikäryhmä/Age group					
	15-29	30-44	45-64	Total	15-29	30-44	45-64	Total		
SIVILISÄÄTY/ MARITAL STATUS	Naimisissa tai avoliitossa/Married	77	67	79	75	83	90	89	89	83
	Naimaton/Single	76	80	75	77	76	100	76	79	78
	Eronnut/Divorced	,	90	85	87	,	77	95	88	88
	Leski/Widowed	,	,	67	67	,	100	88	89	83
KOULUTUS/ EDUCATION	0-9 v./0-9 years	77	67	82	80	71	100	88	85	82
	10-12 v./10-12	78	71	76	75	88	94	86	89	82
	13 v.+/13 years+	72	74	76	74	74	87	94	86	81
KAUPUNGIS- TUMISASTE/ URBANISATION	Joensuu/Joensuu	71	72	80	75	79	95	87	86	81
	Pienet kaupungit/Towns	71	76	74	74	76	84	91	86	81
	Muu kunta/Rural area	83	71	80	78	81	91	87	87	83
AMMATTI/ OCCUPATION	Maataloustyö/Agricultural	50	60	63	61	,	91	75	84	71
	Tehdastyö/Industrial work	75	87	77	81	67	100	100	95	85
	Toimistotyö/Office work	70	71	79	74	81	88	91	89	84
	Opiskelu/Studying	81	67	,	81	76	100	0	77	79
	Kotirouva,-isä/Housemaker	,	,	,	,	89	100	0	86	86
	Eläkeläinen/Pensioned	100	100	88	89	0	100	90	89	89
VUOSI/YEAR	Työtön/Unemployed	67	50	78	67	92	89	85	87	78
	1978-1979	74	68	81	74	81	80	84	82	78
	1980-1981	79	77	81	79	84	82	87	85	82
	1983-1985	72	72	84	76	85	82	84	84	80
	1986-1988	75	76	81	77	86	82	86	85	81
	1989-1991	81	72	79	77	89	84	88	87	82
	1992-1993	77	74	77	76	86	81	84	84	80
	1994-1995	73	73	80	76	85	81	87	84	80
	1996	71	76	74	74	92	86	89	89	81
	1998	76	68	77	74	85	83	84	84	79
2000	76	73	79	76	79	90	88	87	82	

TAULUKKO 10.A. Työkyvyttömyyseläkkeen saaminen sukupuolen ja iän mukaan (%).
TABLE 10.A. Beneficiaries of disability pension by sex and age (%).

	Miehet/Males				Naiset/Females				
	Ikäryhmä/Age group				Ikäryhmä/Age group				
	15-29	30-44	45-64	Total	15-29	30-44	45-64	Total	
Ei saa eläkettä/No pension	97,9	98,1	73,3	87,0	96,9	95,3	78,8	88,2	87,6
Osaeläkettä/Partial pension	,0	,0	2,4	1,1	,0	,0	3,2	1,4	1,3
Määräaikainen eläke/Pension for a period of time	,0	,0	1,8	,8	1,0	,8	2,1	1,4	1,1
Saa pysyvää eläkettä/Permanently pensioned	2,1	1,9	22,4	11,1	2,0	3,9	15,9	8,9	9,9
Yhteensä/Total (%)	100,0	100,0	100,0	100,0	100,0	100,0	100,0	100,0	100,0
yhteensä/Total (N)	96	108	165	369	98	129	189	416	785
Puuttuvia/Missing (n)	1	0	2	3	0	0	2	2	5

Kansanterveyslaitos/National Public Health Institute
Epidemiologian ja terveyden edistämisen osasto

TAULUKKO 11.A. Työstä poissaolopäivien määrä viimeksi kuluneen vuoden aikana sukupuolen ja iän mukaan (%).
TABLE 11.A. Days of absence from work in the past year by sex and age (%).

	Miehet/Males				Naiset/Females				Total
	Ikäryhmä/Age group				Ikäryhmä/Age group				
	15-29	30-44	45-64	Total	15-29	30-44	45-64	Total	
Ei yhtään/Not at all	38,3	50,0	48,9	46,2	35,8	31,0	49,7	39,9	42,9
1-10 päivää/1-10 days	46,8	36,5	26,7	35,4	47,4	53,2	23,6	39,4	37,6
11-30 päivää/11-20 days	13,8	11,5	8,1	10,8	11,6	10,3	11,5	11,1	11,0
31 tai enemmän/31 or more	1,1	1,9	16,3	7,5	5,3	5,6	15,3	9,5	8,6
Yhteensä/Total (%)	100,0	100,0	100,0	100,0	100,0	100,0	100,0	100,0	100,0
Yhteensä/Total (N)	94	104	135	333	95	126	157	378	711
Puuttuvia/Missing(n)	3	4	32	39	3	3	34	40	79

TAULUKKO 11.B. Ei yhtään päivää työstä poissaolleiden osuus taustamuuttujien mukaan (%).
TABLE 11.B. Proportion of persons with no days of absence by background variables (%).

		Miehet/Males				Naiset/Females				Total
		Ikäryhmä/Age group				Ikäryhmä/Age group				
		15-29	30-44	45-64	Total	15-29	30-44	45-64	Total	
SIVIILISÄÄTY/ MARITAL STATUS	Naimisissa tai avoliitossa/Married	47	50	48	49	43	32	52	43	45
	Naimaton/Single	34	54	53	42	32	27	50	34	38
	Eronnut/Divorced	,	40	45	43	,	31	41	37	39
	Leski/Widowed	,	,	67	67	,	0	29	25	36
KOULUTUS/ EDUCATION	0-9 v./0-9 years	27	56	48	44	21	43	58	46	45
	10-12 v./10-12	40	51	50	47	55	27	45	43	45
	13 v.+/13 years+	46	50	49	49	31	31	44	35	40
KAUPUNGIS- TUMISASTE/ URBANISATION	Joensuu/Joensuu	40	47	43	43	49	5	42	34	38
	Pienet kaupungit/Towns	35	50	43	44	25	42	54	43	43
	Muu kunta/Rural area	38	52	56	50	23	42	53	43	46
AMMATTI/ OCCUPATION	Maataloustyö/Agricultural	50	60	67	64	,	27	50	37	51
	Tehdastyö/Industrial work	50	58	33	49	33	38	20	29	44
	Toimistotyö/Office work	50	33	50	42	25	24	39	31	35
	Opiskelu/Studying	26	33	,	27	24	60	100	28	28
	Kotirouva,-isiä/Housemaker	,	,	,	,	78	67	100	75	75
	Eläkeläinen/Pensioned	50	100	33	37	100	25	64	61	49
VUOSI/YEAR	Työtön/Unemployed	60	92	63	71	60	25	73	61	66
	1978-1979	36	48	45	42	31	49	53	44	43
	1980-1981	31	47	50	43	33	45	50	43	43
	1983-1985	37	47	54	46	34	55	49	46	46
	1986-1988	35	47	55	45	30	45	52	42	44
	1989-1991	30	46	55	44	25	43	45	38	41
	1992-1993	38	54	58	50	36	47	48	44	47
	1994-1995	40	50	54	49	38	42	48	43	46
	1996	46	49	58	52	27	43	50	41	46
	1998	40	49	55	49	28	36	46	37	43
2000	38	50	49	46	36	31	50	40	43	

TAULUKKO 12.A. Eräiden ilmoitettujen sairauksien (lääkärin hoitamia tai toteamia) määrä viimeksi kuluneen vuoden aikana sukupuolen ja iän mukaan (%).

TABLE 12.A. Incidence of selected illnesses (treated or detected by a doctor) in the past year by sex and age (%).

	mies				nainen				Total
	Ikäryhmä/Age group				Ikäryhmä/Age group				
	15-29	30-44	45-64	Total	15-29	30-44	45-64	Total	
Kohonnut verenpaine, verenpainetauti/ High blood pressure, hypertension	2,1	8,3	29,9	16,4	2,0	7,0	27,2	15,1	15,7
Kohonnut veren kolesteroli/Elevated blood cholesterol	1,0	5,6	21,6	11,6	2,0	7,8	16,8	10,5	11,0
Sokeritauti/Diabetes	,0	,9	6,6	3,2	1,0	1,6	4,7	2,9	3,0
Sydänveritulppa/Myocardial infarction	,0	,0	2,4	1,1	,0	,0	1,0	,5	,8
Sepelvaltimotauti, angina pectoris/Coronary disease	1,0	,0	7,2	3,5	,0	,8	4,2	2,2	2,8
Sydämen vajaatoiminta/Heart failure	,0	,0	1,2	,5	,0	,0	2,1	1,0	,8
Nivelreuma/Rheumatic arthritis	,0	,9	4,2	2,2	,0	2,3	3,7	2,4	2,3
Selän kulumavika, muu selkäsairaus/Back illness	4,1	10,2	22,8	14,2	7,1	7,8	17,8	12,2	13,2
Keuhkoputkentulehdus, keuhkolaajentuma/ Emphysema, chronic bronchitis	1,0	,0	4,2	2,2	,0	,8	1,6	1,0	1,5
Astma/Atshma	4,1	1,9	6,6	4,6	4,1	3,1	7,9	5,5	5,1
Vatsasairaus/Gastric disease	1,0	2,8	12,0	6,5	1,0	3,1	8,9	5,3	5,8
Ei em. sairauksia/No diseases mentioned above	88,7	75,0	44,3	64,8	82,7	72,1	47,1	63,2	63,9
Yhteensä/Total (N)	97	108	167	372	98	129	191	418	790

TAULUKKO 12.B. Niiden osuus taustamuuttujien mukaan, joilla ei ole taulukossa 12.A. mainittuja sairauksia *) (%).
TABLE 12.B. Proportion of persons without in the table 12.A -mentioned illnesses *) (%).

		Miehet/Males				Naiset/Females				
		Ikäryhmä/Age group				Ikäryhmä/Age group				
		15-29	30-44	45-64	Total	15-29	30-44	45-64	Total	Total
SIVILISÄÄTY/ MARITAL STATUS	Naimisissa tai avoliitossa/Married	97	86	56	71	92	80	59	70	71
	Naimaton/Single	93	77	46	80	89	92	65	85	82
	Asumuserossa tai eronnut/Separated or divorced	,	64	31	46	,	92	60	73	61
	Leski/Widowed	,	,	67	67	,	100	25	33	42
KOULUTUS/ EDUCATION	0-9 v./0-9 years	95	78	43	56	83	50	57	62	59
	10-12 v./10-12	94	80	65	80	94	65	59	69	74
	13 v.+/13 years+	92	84	58	77	90	92	60	83	80
KAUPUNGISTU MISASTE/ URBANISATION	Joensuu/Joensuu	91	82	50	72	94	92	66	82	77
	Pienet kaupungit/Towns	100	90	58	78	88	68	54	66	71
	Muu kunta/Rural area	93	76	52	68	85	85	55	71	69
AMMATTI/ OCCUPATION	Maataloustyö/Agricultural work	100	100	63	74	,	73	25	53	64
	Tehdas-, rakennustyö tai vastaava/ Industrial work	100	81	73	83	100	100	30	68	79
	Toimisto- tai palvelutyö/Office work	100	84	65	77	88	81	66	75	76
	Opiskelu/Studying	94	67	,	93	91	80	100	90	92
	Kotirouva,-isä/Housemaker	,	,	,	,	78	80	100	81	81
	Eläkeläinen/Pensioned	50	100	28	31	100	75	51	54	43
VUOSI/YEAR	Työtön/Unemployed	83	73	61	70	92	89	56	69	70
	1978-1979	88	70	35	65	90	75	36	65	65
	1980-1981	85	68	38	63	86	75	42	65	64
	1983-1985	90	74	42	67	91	81	42	70	68
	1986-1988	92	74	45	70	92	80	45	72	71
	1989-1991	92	77	50	71	90	83	49	73	72
	1992-1993	93	77	46	71	88	83	51	73	72
	1994-1995	88	78	49	69	93	82	57	75	72
	1996	91	81	51	71	91	79	53	71	71
	1998	94	83	54	74	88	84	59	75	74
2000	94	81	53	72	90	82	58	73	72	

*) Ei sisällä kohonnutta veren kolesterolia, astmaa eikä vatsasairautta.

*) Elevated blood cholesterol, asthma and gastric disease not included.

TAULUKKO 13.A. Eräiden ilmoitettujen oireiden ja vaivojen määrä viimeksi kuluneen kuukauden aikana (%).
TABLE 13.A. Incidence of selected symptoms and complaints in the past month by sex and age (%).

	Miehet/Men				Naiset/Women				Total
	Ikäryhmä/Age group			Total	Ikäryhmä/Age group			Total	
	15-29	30-44	45-64		15-29	30-44	45-64		
Rintakipu rasituksessa/Chest pain during exercise	4,1	2,8	12,0	7,3	4,1	1,6	10,5	6,2	6,7
Nivelsärky/Joint ache	8,2	13,0	30,5	19,6	7,1	22,5	32,5	23,4	21,6
Selkäkipu, selkäsärky/Backache	21,6	34,3	43,1	34,9	33,7	35,7	37,7	36,1	35,6
Hammassärky/Tooth-ache	17,5	13,0	8,4	12,1	14,3	8,5	5,2	8,4	10,1
Jalkojen turvotus/Swelling of feet	1,0	3,7	15,0	8,1	4,1	15,5	25,1	17,2	12,9
Suonikohjuja/Varicose veins	,0	1,9	4,2	2,4	,0	14,0	21,5	14,1	8,6
Ihottuma/Eczema	13,4	19,4	18,0	17,2	25,5	23,3	14,7	19,9	18,6
Päänsärky/Headache	44,3	25,9	25,1	30,4	70,4	65,9	48,2	58,9	45,4
Unettomuus/Insomnia	8,2	6,5	21,0	13,4	21,4	20,9	26,2	23,4	18,7
Masentuneisuus/Depression	8,2	13,0	12,6	11,6	26,5	20,9	19,4	21,5	16,8
Ummetus/Constipation	3,1	4,6	4,8	4,3	15,3	8,5	9,4	10,5	7,6
Närästys/Cardialgia	10,3	17,6	24,0	18,5	11,2	22,5	21,5	19,4	19,0
Ruoansulatusvaivoja/Indigestion	24,7	21,3	21,0	22,0	29,6	30,2	25,1	27,8	25,1
Iskias/Sciatica	,0	14,8	26,9	16,4	2,0	12,4	24,6	15,6	15,9
Ei em. oireita/No symptoms mentioned above	28,9	25,9	19,8	23,9	12,2	7,8	15,2	12,2	17,7
Yhteensä/Total (N)	97	108	167	372	98	129	191	418	790

Kansanterveyslaitos/National Public Health Institute
Epidemiologian ja terveyden edistämisen osasto

TAULUKKO 13.B. Niiden osuus taustamuuttujien mukaan, joilla ei ole ollut taulukossa 13. A mainittuja oireita *) taustamuuttujien mukaan (%).

TABLE 13.B. Proportion of persons without in the table 13.A-mentioned symptoms *) by background variables (%).

		Miehet/Males				Naiset/Females				
		Ikäryhmä/Age group				Ikäryhmä/Age group				
		15-29	30-44	45-64	Total	15-29	30-44	45-64	Total	Total
SIVILISÄÄTY/ MARITAL STATUS	Naimisissa tai avoliitossa/Married	40	39	32	35	8	13	17	14	23
	Naimaton/Single	39	29	25	34	18	8	6	14	25
	Asumuserossa tai eronnut/Separated or divorced	,	45	15	29	,	8	25	18	23
	Leski/Widowed	,	,	67	67	,	0	25	22	33
KOULUTUS/ EDUCATION	0-9 v./0-9 years	50	44	24	31	13	0	16	14	23
	10-12 v./10-12	34	35	37	35	18	15	21	19	27
	13 v.+/13 years+	40	37	34	37	13	11	15	13	22
KAUPUNGISTU MISASTE/ URBANISATION	Joensuu/Joensuu	37	33	28	32	17	16	26	21	26
	Pienet kaupungit/Towns	48	41	40	42	12	16	13	13	26
	Muu kunta/Rural area	37	37	26	32	12	6	14	10	21
AMMATTI/ OCCUPATION	Maataloustyö/Agricultural work	50	40	25	30	,	0	25	11	21
	Tehdas-, rakennustyö tai vastaava/ Industrial work	31	39	41	38	0	22	20	18	33
	Toimisto- tai palvelutyö/Office work	50	33	44	39	6	9	18	13	22
	Opiskelu/Studying	41	33	,	40	15	40	0	16	28
	Kotirouva,-isä/Housemaker	,	,	,	,	11	10	50	14	14
	Eläkeläinen/Pensioned	50	50	16	19	100	25	14	17	18
VUOSI/YEAR	Työtön/Unemployed	25	47	13	26	17	11	15	15	20
	1978-1979	39	21	12	24	23	22	10	17	21
	1980-1981	39	27	17	27	19	16	14	16	22
	1983-1985	38	29	21	29	18	18	15	17	23
	1986-1988	44	33	22	32	21	17	16	18	25
	1989-1991	36	31	21	29	16	19	13	16	22
	1992-1993	34	31	23	29	19	18	14	17	23
	1994-1995	37	33	23	30	19	21	19	20	25
	1996	40	24	28	30	16	15	17	16	23
	1998	33	35	31	33	8	14	17	14	23
2000	39	37	30	34	14	12	17	15	24	

*) Ei sisällä hammassärkyä, närästystä, ruoansulatusvaivoja eikä iskiasta.

*) Toothache, heartburn, indigestion and sciatica not included.

TAULUKKO 14.A. Limaisten yskösten esiintyminen lähes päivittäin viimeisen vuoden aikana sukupuolen ja iän mukaan (%).
TABLE 14.A. Almost daily incidence of mucous sputum in the past year by sex and age (%).

	Miehet/Males				Naiset/Females				Total	Total
	Ikäryhmä/Age group				Ikäryhmä/Age group					
	15-29	30-44	45-64	Total	15-29	30-44	45-64	Total		
Ei ole esiintynyt/Not at all	81,7	86,5	69,9	78,1	84,9	76,9	82,8	81,4	79,9	
Alle 1 kk yhtäjaksoisesti/Less than 1 month without a break	12,9	10,6	13,0	12,2	9,7	15,7	9,2	11,3	11,8	
1-2 kk yhtäjaksoisesti/1-2 months without a break	2,2	1,0	6,2	3,5	3,2	1,7	1,7	2,1	2,7	
3 kk tai enemmän yhtäjaksoisesti/3 months or more	3,2	1,9	11,0	6,1	2,2	5,8	6,3	5,2	5,6	
Yhteensä/Total (%)	100,0	100,0	100,0	100,0	100,0	100,0	100,0	100,0	100,0	
Yhteensä/Total (N)	93	104	146	343	93	121	174	388	731	
Puuttuvia/Missing(n)	4	4	21	29	5	8	17	30	59	

TAULUKKO 14.B. Niiden osuus taustamuuttujien mukaan, joilla on esiintynyt limaisia ysköksiä (%).
TABLE 14.B. Proportion of persons with mucous sputum by background variables (%).

		Miehet/Males				Naiset/Females				Total	Total
		Ikäryhmä/Age group				Ikäryhmä/Age group					
		15-29	30-44	45-64	Total	15-29	30-44	45-64	Total		
SIVIILISÄÄTY/ MARITAL STATUS	Naimisissa tai avoliitossa/Married	17	13	26	21	19	21	17	19	19	
	Naimaton/Single	19	17	43	23	12	50	25	20	22	
	Eronnut/Divorced	,	9	42	26	,	17	11	13	19	
	Leski/Widowed	,	,	50	50	,	0	29	25	30	
KOULUTUS/ EDUCATION	0-9 v./0-9 years	9	0	32	24	5	38	22	19	22	
	10-12 v./10-12	26	12	38	25	28	26	18	22	23	
	13 v.+/13 years+	13	14	17	15	10	21	11	16	15	
KAUPUNGIS- TUMISASTE/ URBANISATION	Joensuu/Joensuu	15	16	31	21	17	24	9	15	18	
	Pienet kaupungit/Towns	15	4	26	16	13	22	30	24	21	
	Muu kunta/Rural area	23	18	32	25	13	23	15	18	22	
AMMATTI/ OCCUPATION	Maataloustyö/Agricultural	50	0	27	23	,	64	25	47	34	
	Tehdastyö/Industrial work	40	23	28	29	0	13	22	15	25	
	Toimistotyö/Office work	11	13	21	16	19	18	10	14	15	
	Opiskelu/Studying	13	33	,	14	12	20	0	12	13	
	Kotirouva,-isä/Housemaker	,	,	,	,	33	10	0	19	19	
	Eläkeläinen/Pensioned	50	0	41	41	0	50	21	23	32	
	Työtön/Unemployed	8	0	36	19	18	38	27	27	23	
VUOSI/YEAR	1983-1985	18	23	18	20	14	13	21	16	18	
	1986-1988	17	23	29	23	14	14	22	17	20	
	1989-1991	20	22	27	23	18	16	16	17	20	
	1992-1993	19	23	24	22	18	15	21	18	20	
	1994-1995	21	20	29	24	21	18	21	20	22	
	1996	19	23	26	23	16	16	20	18	20	
	1998	18	13	17	16	21	17	20	19	17	
	2000	18	13	30	22	15	23	17	19	20	

TAULUKKO 15.A. Eräisiin tehtäviin kykenemättömyys sukupuolen ja iän mukaan (%).
TABLE 15.A. Inability to perform given tasks by sex and age (%).

	mies				nainen				Total
	Ikäryhmä/Age group				Ikäryhmä/Age group				
	15-29	30-44	45-64	Total	15-29	30-44	45-64	Total	
Puolen kilometrin kävely levähtämättä/To walk half a kilometre without resting	1,0	,9	4,9	2,7	,0	1,6	4,8	2,6	2,7
Lyhyehkön matkan juoksu (100 m)/To run a short distance (100 m)	1,0	,9	12,8	6,2	,0	5,4	19,6	10,6	8,5
Pitkähkön matkan juoksu (500 m)/To run a long distance (500 m)	7,2	13,9	37,8	22,8	22,4	32,6	52,9	39,4	31,6
Kykenee em. tehtäviin/Able to do things mentioned above	92,8	85,2	61,0	76,4	77,6	67,4	45,0	59,6	67,5
Yhteensä/Total (N)	97	108	164	369	98	129	189	416	785

Kansanterveyslaitos/National Public Health Institute
Epidemiologian ja terveyden edistämisen osasto

TAULUKKO 15.B. Edellä mainittuihin, taulukossa 15.A., lueteltuihin tehtäviin kykenemättömien osuus taustamuuttujien mukaan (%).
TABLE 15.B. Proportion of persons unable to perform the tasks mentioned in table 15.A. by background variables (%).

		Miehet/Males				Naiset/Females				
		Ikäryhmä/Age group				Ikäryhmä/Age group				
		15-29	30-44	45-64	Total	15-29	30-44	45-64	Total	Total
SIVIILISÄÄTY/ MARITAL STATUS	Naimisissa tai avoliitossa/Married	7	12	39	27	19	31	55	42	35
	Naimaton/Single	7	23	46	19	24	58	71	37	27
	Asumuserossa tai eronnut/Separated or divorced	,	9	46	29	,	23	40	33	32
	Leski/Widowed	,	,	0	0	,	0	63	56	42
KOULUTUS/ EDUCATION	0-9 v./0-9 years	5	33	45	36	4	38	58	44	40
	10-12 v./10-12	8	17	41	22	42	47	52	49	35
	13 v.+/13 years+	8	10	29	16	15	26	57	32	26
KAUPUNGISTU MISASTE/ URBANISATION	Joensuu/Joensuu	9	12	41	23	19	35	48	36	30
	Pienet kaupungit/Towns	5	14	48	27	28	34	61	45	37
	Muu kunta/Rural area	7	17	36	24	23	30	58	42	32
AMMATTI/ OCCUPATION	Maataloustyö/Agricultural work	0	0	31	22	,	55	50	53	36
	Tehdas-, rakennustyö tai vastaava/ Industrial work	6	10	23	13	67	44	60	55	23
	Toimisto- tai palvelutyö/Office work	0	14	28	19	13	27	60	41	33
	Opiskelu/Studying	6	0	,	5	20	20	0	20	13
	Kotirouva,-isä/Housemaker	,	,	,	,	22	40	50	33	33
	Eläkeläinen/Pensioned	50	50	66	65	100	75	63	65	65
	Työtön/Unemployed	17	27	35	28	25	22	41	35	31
VUOSI/YEAR	1983-1985	7	16	53	27	19	31	69	41	34
	1986-1988	4	16	46	23	17	30	58	36	30
	1989-1991	6	16	41	22	13	36	57	37	30
	1992-1993	5	15	41	22	19	30	50	34	28
	1994-1995	4	14	38	22	20	31	53	37	29
	1996	7	8	31	17	20	28	44	33	25
	1998	11	17	31	21	23	30	52	37	30
	2000	7	15	40	24	22	33	55	41	33

TAULUKKO 16.A. Oman terveydentilan arvioiminen sukupuolen ja iän mukaan (%).
TABLE 16.A. Self reported health by sex and age (%).

	Miehet/Males				Naiset/Females				Total	Total
	Ikäryhmä/Age group				Ikäryhmä/Age group					
	15-29	30-44	45-64	Total	15-29	30-44	45-64	Total		
Hyvä/Good	57,7	49,5	15,6	36,4	34,0	36,4	15,3	26,3	31,0	
Melko hyvä/Reasonably good	19,6	28,0	29,3	26,4	39,2	34,9	33,9	35,4	31,2	
Keskitasoinen/Average	19,6	18,7	30,5	24,3	26,8	20,9	34,4	28,4	25,5	
Melko huono/Rather poor	3,1	2,8	19,2	10,2	,0	7,0	12,2	7,7	3,9	
Huono/Poor	,0	,9	5,4	2,7	,0	,8	4,2	2,2	2,4	
Yhteensä/Total (%)	100,0	100,0	100,0	100,0	100,0	100,0	100,0	100,0	100,0	
Yhteensä/Total (N)	97	107	167	371	97	129	189	415	786	
Puuttuvia/Missing (n)	0	1	0	1	1	0	2	3	4	

TAULUKKO 16.B. Oman terveydentilan hyväksi tai melko hyväksi arvioineiden osuus taustamuuttujien mukaan (%).
TABLE 16.B. Proportion of respondents who reported a fairly good or good health, by background variables (%).

		Miehet/Males				Naiset/Females				Total	Total
		Ikäryhmä/Age group				Ikäryhmä/Age group					
		15-29	30-44	45-64	Total	15-29	30-44	45-64	Total		
SIVILISÄÄTY/ MARITAL STATUS	Naimisissa tai avoliitossa/Married	77	85	51	64	75	74	52	63	64	
	Naimaton/Single	78	67	29	65	72	50	41	63	64	
	Asumuserossa tai eronnut/Divorced	,	64	23	42	,	69	40	52	47	
	Leski/Widowed	,	,	33	33	,	100	38	44	42	
KOULUTUS/ EDUCATION	0-9 v./0-9 years	77	67	40	49	87	38	42	52	50	
	10-12 v./10-12	78	71	41	64	58	50	49	51	58	
	13 v.+/13 years+	76	86	61	75	77	83	62	76	76	
KAUPUNGI- MISASTE/ URBANISATION	Joensuu/Joensuu	77	82	41	64	74	81	53	67	66	
	Pienet kaupungit/Towns	76	79	35	58	64	63	45	55	57	
	Muu kunta/Rural area	78	74	52	64	80	70	49	62	63	
AMMATTI/ OCCUPATION	Maataloustyö/Agricultural	100	40	56	57	,	45	38	42	50	
	Tehdas-, rakennustyö tai vastaava/ Industrial work	75	74	64	71	67	56	40	50	66	
	Toimisto- tai palvelutyö/Office work	80	82	72	77	75	78	61	70	73	
	Opiskelu/Studying	81	100	,	82	74	100	100	77	79	
	Kotirouva,-isä/Housemaker	,	,	,	,	78	70	50	71	71	
VUOSI/YEAR	Eläkeläinen/Pensioned	100	100	20	26	100	25	35	36	31	
	Työtön/Unemployed	50	71	26	45	67	56	38	47	46	
	1978-1979	82	63	27	57	83	64	35	59	58	
	1980-1981	84	70	31	61	85	68	35	60	60	
	1983-1985	80	69	36	60	81	77	38	64	62	
	1986-1988	84	69	37	62	81	75	40	65	64	
	1989-1991	82	67	43	62	77	73	42	63	63	
	1992-1993	85	67	42	63	83	73	52	68	66	
	1994-1995	90	71	50	67	93	81	51	73	70	
	1996	80	70	52	65	79	67	56	65	65	
1998	82	70	49	64	80	63	54	64	64		
2000	77	78	45	63	73	71	49	62	62		

TAULUKKO 17.A. Sairaus tai vamma, joka haittaa työ- tai toimintakykyä (%).

TABLE 17.A. Illness or injury that hampers ability to work or function (%).

	Miehet/Males				Naiset/Females				Total
	Ikäryhmä/Age group				Ikäryhmä/Age group				
	15-29	30-44	45-64	Total	15-29	30-44	45-64	Total	
Ei/No	88,7	87,0	59,5	75,3	91,8	86,8	67,4	79,2	77,4
Kyllä/Yes	11,3	13,0	40,5	24,7	8,2	13,2	32,6	20,8	22,6
Yhteensä/Total (%)	100,0	100,0	100,0	100,0	100,0	100,0	100,0	100,0	100,0
Yhteensä/Total (N)	97	108	163	368	98	129	187	414	782
Puuttuvia/Missing(n)	0	0	4	4	0	0	4	4	8

TAULUKKO 17.B. Niiden osuus, joilla ei ole työ- tai toimintakykyä haittaavaa sairautta tai vammaa.

TABLE 17.B. Proportion of persons without an illness or injury that hampers ability to work or function (%).

		Miehet/Males				Naiset/Females				Total
		Ikäryhmä/Age group				Ikäryhmä/Age group				
		15-29	30-44	45-64	Total	15-29	30-44	45-64	Total	
SIVILISÄÄTY/ MARITAL STATUS	Naimisissa tai avoliitossa/Married	90	94	64	77	94	89	71	80	79
	Naimaton/Single	88	77	39	76	90	67	50	80	78
	Eronnut/Divorced	,	73	54	63	,	85	60	70	67
	Leski/Widowed	,	,	67	67	,	100	63	67	67
KOULUTUS/ EDUCATION	0-9 v./0-9 years	77	67	56	61	88	63	67	71	66
	10-12 v./10-12	94	89	57	80	91	71	67	73	77
	13 v.+/13 years+	88	90	70	83	95	95	72	89	87
KAUPUNGISTU MISASTE/ URBANISATION	Joensuu/Joensuu	89	88	52	74	94	89	74	84	80
	Pienet kaupungit/Towns	81	93	59	75	84	84	58	72	74
	Muu kunta/Rural area	93	83	64	76	96	87	68	80	78
AMMATTI/ OCCUPATION	Maataloustyö/Agricultural work	50	80	80	77	,	55	50	53	66
	Tehdas-, rakennustyö tai vastaava/ Industrial work	100	87	86	90	100	67	56	67	84
	Toimisto- tai palvelutyö/Office work	100	96	79	89	94	95	85	90	90
	Opiskelu/Studying	91	100	,	91	93	100	100	93	92
	Kotirouva,-isä/Housemaker	,	,	,	,	100	90	100	95	95
	Eläkeläinen/Pensioned	0	0	23	22	0	25	38	36	29
	Työtön/Unemployed	75	73	52	64	92	89	68	76	70
VUOSI/YEAR	2000	89	87	60	75	92	87	67	79	77

TAULUKKO 18.A. Jännittyneeksi, stressaantuneeksi itsensä tunteneet viimeksi kuluneen kuukauden aikana (%).

TABLE 18.A. Persons with nervous tension or stress in the past month by sex and age (%).

	Miehet/Males				Naiset/Females				Total
	Ikäryhmä/Age group				Ikäryhmä/Age group				
	15-29	30-44	45-64	Total	15-29	30-44	45-64	Total	
Elämä melkein sietämätöntä/My life is nearly unbearable	1,0	1,9	7,4	4,1	2,1	2,3	4,9	3,4	3,7
Enemmän kuin ihmiset yleensä/More than people in general	13,4	15,0	16,6	15,3	11,3	24,2	16,8	17,8	16,6
Kuten ihmiset yleensä/Somewhat but not usually so	49,5	54,2	54,0	52,9	72,2	59,4	52,4	59,3	56,2
Ei lainkaan/Not at all	36,1	29,0	22,1	27,8	14,4	14,1	25,9	19,5	23,4
Yhteensä/Total (%)	100,0	100,0	100,0	100,0	100,0	100,0	100,0	100,0	100,0
Yhteensä/Total (N)	97	107	163	367	97	128	185	410	777
Puuttuvia/Missing(n)	0	1	4	5	1	1	6	8	13

Kansanterveyslaitos/National Public Health Institute
Epidemiologian ja terveyden edistämisen osasto

TAULUKKO 18.B. Stressaantuneeksi itsensä tunteneiden osuus taustamuuttujien mukaan (%).
TABLE 18.B. Persons with stress by background variables (%).

		Miehet/Males				Naiset/Females				
		Ikäryhmä/Age group				Ikäryhmä/Age group				
		15-29	30-44	45-64	Total	15-29	30-44	45-64	Total	Total
SIVILISÄÄTY/ MARITAL STATUS	Naimisissa tai avoliitossa/Married	17	17	22	20	11	25	22	22	21
	Naimaton/Single	13	17	18	15	15	25	20	17	16
	Eronnut/Divorced	,	18	54	38	,	38	25	30	33
	Leski/Widowed	,	,	0	0	,	0	13	11	8
KOULUTUS/ EDUCATION	0-9 v./0-9 years	14	11	25	22	17	38	19	20	21
	10-12 v./10-12	10	16	22	16	9	32	21	21	18
	13 v.+/13 years+	24	18	24	21	15	23	24	22	21
KAUPUNGISTU MISASTE/ URBANISATION	Joensuu/Joensuu	14	15	27	19	13	27	17	18	19
	Pienet kaupungit/Towns	19	21	31	25	4	21	30	21	23
	Muu kunta/Rural area	12	16	19	16	23	30	20	24	20
AMMATTI/ OCCUPATION	Maataloustyö/Agricultural work	0	0	13	9	,	55	25	42	24
	Tehdas-, rakennustyö tai vastaava/ Industrial work	13	16	5	12	0	0	30	14	12
	Toimisto- tai palvelutyö/Office work	20	18	16	18	6	25	19	20	19
	Opiskelu/Studying	9	33	,	11	17	0	0	15	13
	Kotirouva,-isä/Housemaker	,	,	,	,	22	20	50	24	24
	Eläkeläinen/Pensioned	50	100	29	31	0	75	24	28	30
	Työtön/Unemployed	33	13	35	28	8	44	24	24	26
VUOSI/YEAR	1978-1979	5	16	21	14	6	16	19	14	14
	1980-1981	11	21	17	17	7	13	17	13	15
	1983-1985	12	15	16	15	11	14	15	13	14
	1986-1988	10	18	14	14	10	12	15	12	13
	1989-1991	12	19	13	15	10	15	15	14	14
	1992-1993	11	23	17	17	12	16	11	13	15
	1994-1995	12	23	21	20	17	19	18	18	19
	1996	11	20	21	18	19	25	21	22	20
	1998	7	19	16	15	24	20	20	21	18
	2000	14	17	24	19	13	27	22	21	20

TAULUKKO 19.A. Onko vaikeuksia selviytyä arkiaskareista, työtehtävistä tai muista elämäntilanteen vaatimuksista (%).
TABLE 19.A. Has the respondent had trouble coping with routine chores, with tasks at work or with other daily tasks (%).

	Miehet/Males				Naiset/Females				Total
	Ikäryhmä/Age group				Ikäryhmä/Age group				
	15-29	30-44	45-64	Total	15-29	30-44	45-64	Total	
Ei ole vaikeuksia/Has no trouble in coping	86,6	86,1	64,2	76,5	81,6	75,2	61,7	70,6	73,4
On lieviä vaikeuksia/Has faced minor difficulties in coping	12,4	13,0	22,4	17,0	16,3	19,4	29,3	23,1	20,3
On melkoisia vaikeuksia/Considerable difficulties in coping	,0	,9	10,9	5,1	2,0	3,9	6,9	4,8	5,0
Ei selviä omin voimin/Cannot cope alone	1,0	,0	2,4	1,4	,0	1,6	2,1	1,4	1,4
Yhteensä/Total (%)	100,0	100,0	100,0	100,0	100,0	100,0	100,0	100,0	100,0
Yhteensä/Total (N)	97	108	165	370	98	129	188	415	785
Puuttuvia/Missing(n)	0	0	2	2	0	0	3	3	5

TAULUKKO 19.B. Niiden osuus, joilla on ollut vaikeuksia selviytyä, taustamuuttujien mukaan (%).
TABLE 19.B. Proportion of persons who have had trouble coping by background variables (%).

		Miehet/Males				Naiset/Females				Total
		Ikäryhmä/Age group				Ikäryhmä/Age group				
		15-29	30-44	45-64	Total	15-29	30-44	45-64	Total	
SIVILISÄÄTY/ MARITAL STATUS	Naimisissa tai avoliitossa/Married	13	11	32	23	3	21	37	27	25
	Naimaton/Single	13	19	50	22	27	33	47	31	26
	Eronnut/Divorced	,	18	54	38	,	46	40	42	40
	Leski/Widowed	,	,	0	0	,	0	38	33	25
KOULUTUS/ EDUCATION	0-9 v./0-9 years	18	22	44	37	21	38	33	31	34
	10-12 v./10-12	12	15	31	19	18	35	41	34	27
	13 v.+/13 years+	12	10	24	15	18	20	38	24	21
KAUPUNGISTU MISASTE/ URBANISATION	Joensuu/Joensuu	14	15	42	26	15	27	32	25	25
	Pienet kaupungit/Towns	14	7	35	21	28	24	41	32	28
	Muu kunta/Rural area	12	17	33	23	15	24	42	31	27
AMMATTI/ OCCUPATION	Maataloustyö/Agricultural work	0	20	31	26	,	64	43	56	39
	Tehdas-, rakennustyö tai vastaava/ Industrial work	13	23	14	17	0	22	40	27	20
	Toimisto- tai palvelutyö/Office work	10	10	21	15	13	19	29	23	20
	Opiskelu/Studying	9	0	,	9	20	0	0	18	14
	Kotirouva,-isä/Housemaker	,	,	,	,	0	30	50	19	19
	Eläkeläinen/Pensioned	100	0	57	57	100	50	57	57	57
VUOSI/YEAR	Työtön/Unemployed	25	13	43	30	25	33	32	31	30
	2000	13	14	36	24	18	25	38	29	27

TAULUKKO 20.A. Apteekissa käyntien määrä viimeksi kuluneen vuoden aikana sukupuolen ja iän mukaan (%).
TABLE 20.A. Visits to the pharmacy in the past year by sex and age (%).

	Miehet/Males				Naiset/Females				Total
	Ikäryhmä/Age group				Ikäryhmä/Age group				
	15-29	30-44	45-64	Total	15-29	30-44	45-64	Total	
Ei yhtään/None	37,1	12,1	9,1	17,4	15,3	1,6	2,2	5,1	10,9
1-4 kertaa/1-4 times	44,3	57,9	42,7	47,6	40,8	25,0	30,4	31,2	38,9
5-9 kertaa/5-9 times	10,3	16,8	23,8	18,2	23,5	35,9	35,9	32,9	26,0
10-19 kertaa/10-19 times	6,2	9,3	17,7	12,2	19,4	29,7	22,8	24,1	18,5
20 tai useammin/20 or more	2,1	3,7	6,7	4,6	1,0	7,8	8,7	6,6	5,7
Yhteensä/Total (%)	100,0	100,0	100,0	100,0	100,0	100,0	100,0	100,0	100,0
Yhteensä/Total (N)	97	107	164	368	98	128	184	410	778
Puuttuvia/Missing(n)	0	1	3	4	0	1	7	8	12

TAULUKKO 20.B. Kuluneen vuoden aikana vähintään 10 kertaa apteekissa käyneiden osuus taustamuuttujien mukaan (%).
TABLE 20.B. Proportion of persons who reported at least 10 trips to the pharmacy in the past year by background variables (%).

		Miehet/Males				Naiset/Females				Total
		Ikäryhmä/Age group				Ikäryhmä/Age group				
		15-29	30-44	45-64	Total	15-29	30-44	45-64	Total	
SIVILISÄÄTY/ MARITAL STATUS	Naimisissa tai avoliitossa/Married	17	12	23	19	33	39	29	33	27
	Naimaton/Single	4	13	35	13	13	25	47	21	16
	Eronnut/Divorced	,	18	23	21	,	31	32	31	27
	Leski/Widowed	,	,	0	0	,	100	43	50	36
KOULUTUS/ EDUCATION	0-9 v./0-9 years	0	0	26	19	17	63	34	32	25
	10-12 v./10-12	10	16	31	19	12	44	27	28	23
	13 v.+/13 years+	12	12	13	12	28	33	36	33	24
KAUPUNGIS- TUMISASTE/ URBANISATION	Joensuu/Joensuu	9	21	20	17	23	39	25	28	23
	Pienet kaupungit/Towns	0	3	25	12	12	24	39	28	21
	Muu kunta/Rural area	12	13	27	19	23	46	31	35	27
AMMATTI/ OCCUPATION	Maataloustyö/Agricultural	0	0	25	17	,	64	25	47	31
	Tehdastyö/ Industrial work	13	6	14	10	33	11	40	27	14
	Toimistotyö/Office work	20	16	14	16	19	32	35	33	26
	Opiskelu/Studying	4	33	,	5	16	40	0	18	12
	Kotirouva,-isä/Housemaker	,	,	,	,	33	60	0	43	43
	Eläkeläinen/Pensioned	50	50	38	38	0	25	30	29	34
VUOSI/YEAR	Työtön/Unemployed	8	14	30	20	25	44	29	31	26
	1994-1995	5	16	22	16	23	25	22	23	20
	1996	5	14	19	14	25	37	29	31	22
	1998	3	18	18	15	20	37	28	28	22
	2000	8	13	24	17	20	38	32	31	24

TAULUKKO 21.A. Eräiden lääkkeiden käyttö viimeksi kuluneen viikon aikana sukupuolen ja iän mukaan (%).
TABLE 21.A. Use of selected medicines in the past week by sex and age (%).

	Miehet/Males				Naiset/Females				Total
	Ikäryhmä/Age group				Ikäryhmä/Age group				
	15-29	30-44	45-64	Total	15-29	30-44	45-64	Total	
Verenpainelääke/For high blood pressure	,0	3,7	24,0	11,8	,0	3,1	25,1	12,4	12,2
Päänsärkylääke/For headache	24,7	19,4	21,6	21,8	25,5	47,3	38,7	38,3	30,5
Muu särkylääke/For other aches	9,3	13,0	30,5	19,9	15,3	12,4	25,7	19,1	19,5
Ehkäisytabletti/Contraceptives					27,6	13,2	,0	10,5	
Rauhoittava lääke/Sedatives	2,1	1,9	7,8	4,6	5,1	5,4	7,9	6,5	5,6
Unilääkkeitä/Sleeping pills	,0	,9	10,2	4,8	3,1	1,6	10,5	6,0	5,4
Vitamiini- ja kivennäisvalmiste/Vitamins	20,6	22,2	26,9	23,9	33,7	42,6	45,0	41,6	33,3
Yskänlääke/For cough	3,1	2,8	7,2	4,8	3,1	5,4	8,9	6,5	5,7
Kolesterolilääkkeitä/For high cholesterol	,0	,0	12,6	5,6	,0	,8	5,2	2,6	4,1
Hormonilääkkeitä vaihdevuosiin/Hormone for replacement therapy					1,0	3,1	30,9	15,3	
Potenssihäiriölääkkeitä/Sexual potency medicine	,0	,9	1,2	,8					
Ei käyttänyt em.lääkkeitä/Not used medicines mentioned above	55,7	50,9	27,5	41,7	32,7	21,7	12,0	19,9	30,1
Yhteensä/Total (N)	97	108	167	372	98	129	191	418	790

Kansanterveyslaitos/National Public Health Institute
Epidemiologian ja terveyden edistämisen osasto

TAULUKKO 21.B. Niiden osuus taustamuuttujien mukaan, jotka eivät ole käyttäneet taulukossa 21.A mainittuja lääkkeitä (%).
TABLE 21.B. Proportion of persons who did not use in the table 21.A-mentioned medicines, by background variables (%).

		Miehet/Males				Naiset/Females				
		Ikäryhmä/Age group				Ikäryhmä/Age group				
		15-29	30-44	45-64	Total	15-29	30-44	45-64	Total	Total
SIVILISÄÄTY/ MARITAL STATUS	Naimisissa tai avoliitossa/Married	57	58	29	41	17	22	12	17	27
	Naimaton/Single	55	39	25	45	42	17	12	33	40
	Eronnut/Divorced	,	45	23	33	,	23	15	18	25
	Leski/Widowed	,	,	33	33	,	0	0	0	8
KOULUTUS/ EDUCATION	0-9 v./0-9 years	64	67	24	35	50	13	3	15	26
	10-12 v./10-12	54	52	37	48	30	24	19	23	35
	13 v.+/13 years+	52	49	24	41	26	22	15	21	29
KAUPUNGIS- TUMISASTE/ URBANISATION	Joensuu/Joensuu	40	52	24	37	28	19	19	22	28
	Pienet kaupungit/Towns	81	48	30	48	48	32	5	23	33
	Muu kunta/Rural area	56	52	28	42	27	17	11	16	29
AMMATTI/ OCCUPATION	Maataloustyö/Agricultural	100	80	44	57	,	27	25	26	43
	Tehdastyö/ Industrial work	56	45	50	49	33	33	0	18	42
	Toimistotyö/Office work	50	51	28	41	6	22	18	18	27
	Opiskelu/Studying	63	33	,	61	36	0	0	33	47
	Kotirouva,-isä/Housemaker	,	,	,	,	56	10	0	29	29
	Eläkeläinen/Pensioned	0	50	20	20	0	25	8	9	15
Työtön/Unemployed	33	47	17	30	33	11	9	15	22	
VUOSI/YEAR	2000	56	51	28	42	33	22	12	20	30

TAULUKKO 22.A. Verenpaineen viimeisin mittaamisajankohta sukupuolen ja iän mukaan (%).
TABLE 22.A. Time of last blood pressure measurement by sex and age (%).

	Miehet/Males				Naiset/Females				Total	Total
	Ikäryhmä/Age group				Ikäryhmä/Age group					
	15-29	30-44	45-64	Total	15-29	30-44	45-64	Total		
Kuluneen vuoden aikana/During the last year	46,3	48,1	72,5	58,7	69,4	68,2	79,1	73,4	66,5	
1 vuosi- 5 vuotta sitten/One year to 5 years ago	47,4	44,3	23,4	35,6	28,6	26,4	17,8	23,0	28,9	
Yli 5 vuotta sitten/More than 5 years ago	2,1	4,7	3,6	3,5	1,0	4,7	3,1	3,1	3,3	
Ei koskaan/Never	4,2	2,8	,6	2,2	1,0	,8	,0	,5	1,3	
Yhteensä/Total (%)	100,0	100,0	100,0	100,0	100,0	100,0	100,0	100,0	100,0	
Yhteensä/Total (N)	95	106	167	368	98	129	191	418	786	
Puuttuvia/Missing(n)	2	2	0	4	0	0	0	0	4	

TAULUKKO 22.B. Viimeisen viiden vuoden aikana verenpaineen mittauksessa käyneiden osuus taustamuuttujien mukaan (%).
TABLE 22.B. Proportion of persons whose blood pressure has been measured in the past five year, by background variables (%).

		Miehet/Males				Naiset/Females				Total	Total
		Ikäryhmä/Age group				Ikäryhmä/Age group					
		15-29	30-44	45-64	Total	15-29	30-44	45-64	Total		
SIVILISÄÄTY/ MARITAL STATUS	Naimisissa tai avoliitossa/Married	97	91	98	95	100	93	99	97	96	
	Naimaton/Single	92	97	88	92	97	100	82	95	93	
	Eronnut/Divorced	,	91	100	96	,	100	95	97	96	
	Leski/Widowed	,	,	67	67	,	100	100	100	92	
KOULUTUS/ EDUCATION	0-9 v./0-9 years	95	100	99	98	100	100	94	96	97	
	10-12 v./10-12	92	84	93	90	97	94	97	96	93	
	13 v.+/13 years+	96	98	92	96	97	94	100	97	96	
KAUPUNGISTU MISASTE/ URBANISATION	Joensuu/Joensuu	97	91	96	95	100	95	100	99	97	
	Pienet kaupungit/Towns	90	86	98	92	92	95	95	94	93	
	Muu kunta/Rural area	93	98	95	95	100	94	96	96	96	
AMMATTI/ OCCUPATION	Maataloustyö/Agricultural work	50	80	100	91	,	100	88	95	93	
	Tehdas-, rakennustyö tai vastaava/ Industrial work	94	97	95	96	100	89	100	95	96	
	Toimisto- tai palvelutyö/Office work	100	96	98	97	100	95	99	97	97	
	Opiskelu/Studying	92	100	,	93	98	100	0	97	95	
	Kotirouva,-isä/Housemaker	,	,	,	,	100	100	100	100	100	
	Eläkeläinen/Pensioned	100	100	94	94	100	100	96	96	95	
VUOSI/YEAR	Työtön/Unemployed	100	73	96	90	100	78	97	95	92	
	1994-1995	87	90	99	93	97	98	97	97	95	
	1996	93	90	96	93	93	98	97	96	95	
	1998	96	92	94	94	96	95	98	97	95	
	2000	94	92	96	94	98	95	97	96	95	

TAULUKKO 23.A. Veren kolesterolin viimeisin tutkimisajankohta sukupuolen ja iän mukaan (%).
TABLE 23.A. Time of most recent blood cholesterol tests by sex and age (%).

	Miehet/Males				Naiset/Females				Total	Total
	Ikäryhmä/Age group				Ikäryhmä/Age group					
	15-29	30-44	45-64	Total	15-29	30-44	45-64	Total		
Kuluneen vuoden aikana/During the last year	12,6	27,8	43,1	30,8	22,4	29,5	43,4	34,1	32,6	
1 vuosi- 5 vuotta sitten/One year to 5 years ago	31,6	44,4	41,3	39,7	33,7	38,8	37,6	37,0	38,3	
Yli 5 v sitten/More than 5 years ago	15,8	9,3	10,8	11,6	11,2	13,2	12,7	12,5	12,1	
Ei koskaan/Never	24,2	10,2	2,4	10,3	14,3	14,7	4,2	9,9	10,1	
Ei tiedä/I dont know	15,8	8,3	2,4	7,6	18,4	3,9	2,1	6,5	7,0	
Yhteensä/Total (%)	100,0	100,0	100,0	100,0	100,0	100,0	100,0	100,0	100,0	
Yhteensä/Total (N)	95	108	167	370	98	129	189	416	786	
Puuttuvia/Missing(n)	2	0	0	2	0	0	2	2	4	

TAULUKKO 23.B. Viimeisen viiden vuoden aikana veren kolesterolin tutkimuksessa käyneiden osuus taustamuuttujien mukaan (%).
TABLE 23.B. Proportion of persons having blood cholesterol measured in the past five year by background variables (%).

		Miehet/Males				Naiset/Females				Total
		Ikäryhmä/Age group				Ikäryhmä/Age group				
		15-29	30-44	45-64	Total	15-29	30-44	45-64	Total	
SIVILISÄÄTY/ MARITAL STATUS	Naimisissa tai avoliitossa/Married	60	68	88	78	67	69	85	77	77
	Naimaton/Single	37	77	71	54	50	67	63	54	54
	Eronnut/Divorced	,	82	77	79	,	62	70	67	72
	Leski/Widowed	,	,	67	67	,	100	75	78	75
KOULUTUS/ EDUCATION	0-9 v./0-9 years	15	100	89	77	42	75	81	71	74
	10-12 v./10-12	52	65	85	67	64	74	86	78	72
	13 v.+/13 years+	52	73	74	68	56	66	72	65	67
KAUPUNGISTU MISASTE/ URBANISATION	Joensuu/Joensuu	55	52	76	63	62	68	84	72	68
	Pienet kaupungit/Towns	19	76	93	70	36	71	75	66	67
	Muu kunta/Rural area	49	85	85	76	65	67	83	74	75
AMMATTI/ OCCUPATION	Maataloustyö/Agricultural work	0	80	94	83	,	45	88	63	74
	Tehdas-, rakennustyö tai vastaava/ Industrial work	56	84	86	78	67	67	100	82	79
	Toimisto- tai palvelutyö/Office work	60	65	88	75	63	73	88	79	77
	Opiskelu/Studying	40	67	,	42	49	60	0	49	46
	Kotirouva,-isä/Housemaker	,	,	,	,	67	80	100	76	76
	Eläkeläinen/Pensioned	0	50	80	76	0	25	75	70	73
VUOSI/YEAR	Työtön/Unemployed	50	67	74	66	75	56	68	67	67
	1996	55	74	76	70	49	76	84	72	71
	1998	51	67	80	69	55	66	83	70	70
	2000	44	72	84	71	56	68	81	71	71

TAULUKKO 24.A. Jos veren kolesterolipitoisuus on todettu korkeaksi, annettiin ruokavalio-ohjeita (%).
TABLE 24.A. Percentage of respondents with high blood cholesterol who were given dietary advice (%).

	Miehet/Males				Naiset/Females				Total
	Ikäryhmä/Age group				Ikäryhmä/Age group				
	15-29	30-44	45-64	Total	15-29	30-44	45-64	Total	
Ei/No	87,2	53,4	46,2	55,6	83,8	51,9	45,8	53,6	54,6
Kyllä/Yes	12,8	46,6	53,8	44,4	16,2	48,1	54,2	46,4	45,4
Yhteensä/Total (%)	100,0	100,0	100,0	100,0	100,0	100,0	100,0	100,0	100,0
Yhteensä/Total (N)	39	58	119	216	37	52	131	220	436

TAULUKKO 24.B. Ruokavalio-ohjeita saaneiden osuus taustamuuttujien mukaan (%).
TABLE 24.B. Proportion of persons who were given dietary advice by background variables (%).

		Miehet/Males				Naiset/Females				Total
		Ikäryhmä/Age group				Ikäryhmä/Age group				
		15-29	30-44	45-64	Total	15-29	30-44	45-64	Total	
SIVILISÄÄTY/ MARITAL STATUS	Naimisissa tai avoliitossa/Married	14	49	56	50	8	45	57	50	50
	Naimaton/Single	12	47	33	28	20	50	50	32	30
	Eronnut/Divorced	,	33	67	56	,	75	25	35	45
	Leski/Widowed	,	,	50	50	,	,	100	100	86
KOULUTUS/ EDUCATION	0-9 v./0-9 years	0	63	45	44	25	17	57	49	46
	10-12 v./10-12	24	52	67	50	9	61	57	52	51
	13 v.+/13 years+	0	39	60	40	18	46	46	39	40
KAUPUNGISTU MISASTE/ URBANISATION	Joensuu/Joensuu	8	36	55	40	11	20	38	28	33
	Pienet kaupungit/Towns	0	47	48	40	11	79	60	57	49
	Muu kunta/Rural area	22	52	56	49	30	48	64	55	52
AMMATTI/ OCCUPATION	Maataloustyö/Agricultural work	,	20	73	56	,	50	43	45	52
	Tehdas-, rakennustyö tai vastaava/ Industrial work	13	56	53	46	100	33	63	58	49
	Toimisto- tai palvelutyö/Office work	50	40	54	47	0	48	51	47	47
	Opiskelu/Studying	13	50	,	15	25	67	0	29	22
	Kotirouva,-isä/Housemaker	,	,	,	,	0	57	,	44	44
	Eläkeläinen/Pensioned	0	0	49	46	,	100	73	75	59
	Työtön/Unemployed	0	57	53	46	0	0	46	32	39
VUOSI/YEAR	2000	13	47	54	44	16	48	54	46	45

TAULUKKO 25.A. Hammaslääkärin vastaanotolla käyntien määrä viimeksi kuluneen vuoden aikana sukupuolen ja iän mukaan (%).
TABLE 25.A. Number of visits to the dentist in the past year by sex and age (%).

	Miehet/Males				Naiset/Females				Total
	Ikäryhmä/Age group				Ikäryhmä/Age group				
	15-29	30-44	45-64	Total	15-29	30-44	45-64	Total	
Ei yhtään/None	32,3	42,5	54,9	45,3	36,1	30,7	41,1	36,7	40,8
1-2 kertaa/1-2 times	45,8	41,5	28,4	36,8	50,5	47,2	44,9	46,9	42,2
3-5 kertaa/3-5 kertaa	17,7	13,2	11,1	13,5	8,2	15,0	11,9	12,0	12,7
6 tai enemmän/6 or more	4,2	2,8	5,6	4,4	5,2	7,1	2,2	4,4	4,4
Yhteensä/Total (%)	100,0	100,0	100,0	100,0	100,0	100,0	100,0	100,0	100,0
Yhteensä/Total (N)	96	106	162	364	97	127	185	409	773
Puuttavia/Missing(n)	1	2	5	8	1	2	6	9	17

TAULUKKO 25.B. Hammaslääkärin vastaanotolla viimeksi kuluneen vuoden aikana käyneiden osuus taustamuuttujan mukaan (%).
TABLE 25.B. Proportion of persons who visited the dentist in the past year by background variables (%).

		Miehet/Males				Naiset/Females				Total
		Ikäryhmä/Age group				Ikäryhmä/Age group				
		15-29	30-44	45-64	Total	15-29	30-44	45-64	Total	
SIVILISÄÄTY/ MARITAL STATUS	Naimisissa tai avoliitossa/Married	57	56	46	51	51	67	61	62	57
	Naimaton/Single	73	57	46	63	71	75	53	68	65
	Eronnut/Divorced	,	70	42	55	,	83	55	66	61
	Leski/Widowed	,	,	0	0	,	100	50	56	42
KOULUTUS/ EDUCATION	0-9 v./0-9 years	90	56	39	50	88	63	43	56	53
	10-12 v./10-12	64	53	53	57	48	79	67	66	61
	13 v.+/13 years+	56	62	47	56	61	66	68	65	61
KAUPUNGIS- TUMISASTE/ URBANISATION	Joensuu/Joensuu	66	59	58	61	55	73	57	61	61
	Pienet kaupungit/Towns	75	52	43	53	71	68	56	63	58
	Muu kunta/Rural area	66	60	39	52	73	68	63	66	59
AMMATTI/ OCCUPATION	Maataloustyö/Agricultural	0	20	44	35	,	82	25	58	45
	Tehdastyö/Industrial work	50	61	55	57	33	89	60	68	59
	Toimistotyö/Office work	50	65	47	56	60	67	69	67	63
	Opiskelu/Studying	78	67	,	77	73	40	100	70	74
	Kotirouva,-isiä/Housemaker	,	,	,	,	44	70	50	57	57
	Eläkeläinen/Pensioned	50	50	59	58	0	100	59	61	60
VUOSI/YEAR	Työtön/Unemployed	73	23	17	32	58	56	44	49	41
	1978-1979	52	38	27	40	67	48	23	46	43
	1980-1981	59	35	26	39	71	45	29	48	43
	1983-1985	63	39	32	43	75	50	28	51	47
	1986-1988	70	43	32	47	81	57	38	59	53
	1989-1991	66	45	34	47	83	67	41	63	55
	1992-1993	68	50	36	50	76	59	43	58	54
	1994-1995	69	53	43	53	71	67	50	62	58
	1996	63	56	42	52	69	72	54	64	58
	1998	64	52	51	54	68	69	53	62	58
	2000	68	58	45	55	64	69	59	63	59

TAULUKKO 26.A. Puuttuvien hampaiden määrä sukupuolen ja iän mukaan (%).
TABLE 26.A. Missing teeth by sex and age (%).

	Miehet/Males				Naiset/Females				
	Ikäryhmä/Age group				Ikäryhmä/Age group				
	15-29	30-44	45-64	Total	15-29	30-44	45-64	Total	Total
Ei puutu yhtään hammasta/None	83,3	49,1	4,9	38,3	89,8	54,7	7,4	41,4	40,0
1-5 hammasta/1-5 are missing	16,7	40,7	42,7	35,3	10,2	41,4	38,6	32,8	34,0
6-10 hammasta/6-10 are missing	,0	6,5	14,0	8,2	,0	1,6	11,6	5,8	6,9
Yli 10, mutta ei kaikki/Over 10 but not all	,0	2,8	28,0	13,3	,0	,8	27,0	12,5	12,9
Kaikki puuttuvat tai kokoproteesi/All missing or false teeth	,0	,9	10,4	4,9	,0	1,6	15,3	7,5	6,3
Yhteensä/Total (%)	100,0	100,0	100,0	100,0	100,0	100,0	100,0	100,0	100,0
Yhteensä/Total (N)	96	108	164	368	98	128	189	415	783
Puuttuvia/Missing (n)	1	0	3	4	0	1	2	3	7

Kansanterveyslaitos/National Public Health Institute
Epidemiologian ja terveyden edistämisen osasto

TAULUKKO 26.B. Niiden osuus taustamuuttujien mukaan, joilta ei puutu yhtään hammasta (%).
TABLE 26.B. Proportion of persons with no missing teeth by background variables (%).

		Miehet/Males				Naiset/Females				
		Ikäryhmä/Age group				Ikäryhmä/Age group				Total
		15-29	30-44	45-64	Total	15-29	30-44	45-64	Total	Total
SIVILISÄÄTY/ MARITAL STATUS	Naimisissa tai avoliitossa/Married	73	59	6	31	86	60	8	37	34
	Naimaton/Single	88	35	4	58	92	33	6	68	63
	Eronnut/Divorced	,	27	0	13	,	31	5	15	14
	Leski/Widowed	,	,	0	0	,	100	0	11	8
KOULUTUS/ EDUCATION	0-9 v./0-9 years	90	44	4	23	83	38	4	26	25
	10-12 v./10-12	78	50	2	45	91	59	8	40	42
	13 v.+/13 years+	88	49	11	45	92	55	11	51	49
KAUPUNGISTU MISASTE/ URBANISATION	Joensuu/Joensuu	89	52	9	46	94	54	11	49	47
	Pienet kaupungit/Towns	80	55	5	39	88	42	4	34	36
	Muu kunta/Rural area	80	43	3	33	85	64	7	40	36
AMMATTI/ OCCUPATION	Maataloustyö/Agricultural work	100	40	0	17	,	64	13	42	29
	Tehdas-, rakennustyö tai vastaava/ Industrial work	69	45	5	38	67	44	0	27	36
	Toimisto- tai palvelutyö/Office work	70	59	10	40	94	55	13	39	39
	Opiskelu/Studying	91	0	,	86	93	40	0	87	86
	Kotirouva,-isä/Housemaker	,	,	,	,	67	70	0	62	62
	Eläkeläinen/Pensioned	50	50	0	4	100	0	4	6	5
VUOSI/YEAR	Työtön/Unemployed	82	33	4	31	92	56	3	31	31
	1978-1979	39	6	1	17	45	9	4	20	18
	1980-1981	44	8	1	16	48	6	1	18	17
	1983-1985	57	9	2	20	57	11	1	22	21
	1986-1988	69	12	2	25	69	13	2	28	26
	1989-1991	72	14	2	25	70	21	4	30	27
	1992-1993	77	23	4	32	76	25	3	32	32
	1994-1995	84	32	4	34	80	35	7	37	35
	1996	86	30	5	33	83	36	5	36	34
	1998	92	38	8	39	84	44	5	38	38
	2000	83	49	5	38	90	55	7	41	40

TAULUKKO 27.A. Hampaiden harjaaminen sukupuolen ja iän mukaan (%).
TABLE 27.A. Brushing of the teeth by sex and age (%).

	Miehet/Males				Naiset/Females				Total
	Ikäryhmä/Age group				Ikäryhmä/Age group				
	15-29	30-44	45-64	Total	15-29	30-44	45-64	Total	
Useammin kuin kerran päivässä/More often than once a day	37,1	41,7	26,2	33,6	55,1	62,8	58,0	58,8	46,9
Kerran päivässä/Once a day	50,5	50,0	54,9	52,3	39,8	30,2	39,4	36,6	44,0
Harvemmin kuin kerran päivässä/Less than once a day	11,3	7,4	16,5	12,5	5,1	7,0	2,1	4,3	8,2
Ei koskaan/Never	1,0	,9	2,4	1,6	,0	,0	,5	,2	,9
Yhteensä/Total (%)	100,0	100,0	100,0	100,0	100,0	100,0	100,0	100,0	100,0
Yhteensä/Total (N)	97	108	164	369	98	129	188	415	784
Puuttuvia/Missinh (n)	0	0	3	3	0	0	3	3	6

Kansanterveyslaitos/National Public Health Institute
Epidemiologian ja terveyden edistämisen osasto

TAULUKKO 27.B. Useammin kuin kerran päivässä hampaansa harjanneiden osuus taustamuuttujien mukaan (%).
TABLE 27.B. Proportion of persons who brush their teeth more than once a day by background variables (%).

		Miehet/Males				Naiset/Females				
		Ikäryhmä/Age group			Total	Ikäryhmä/Age group			Total	Total
		15-29	30-44	45-64		15-29	30-44	45-64		
SIVILISÄÄTY/ MARITAL STATUS	Naimisissa tai avoliitossa/Married	30	42	26	31	47	67	60	61	48
	Naimaton/Single	40	45	25	39	60	33	38	52	44
	Eronnut/Divorced	,	27	33	30	,	54	65	61	48
	Leski/Widowed	,	,	33	33	,	100	38	44	42
KOULUTUS/ EDUCATION	0-9 v./0-9 years	45	22	13	20	54	75	48	52	35
	10-12 v./10-12	22	33	35	30	52	56	60	57	43
	13 v.+/13 years+	60	51	45	51	56	64	68	64	59
KAUPUNGISTU MISASTE/ URBANISATION	Joensuu/Joensuu	51	52	43	48	60	68	73	67	59
	Pienet kaupungit/Towns	33	41	20	30	52	66	50	55	44
	Muu kunta/Rural area	27	35	19	25	50	57	51	53	39
AMMATTI/ OCCUPATION	Maataloustyö/Agricultural	0	60	6	17	,	18	0	11	14
	Tehdas-, rakennustyö tai vastaava/ Industrial work	13	35	32	29	33	67	40	50	34
	Toimisto- tai palvelutyö/Office work	60	39	40	41	44	73	66	67	58
	Opiskelu/Studying	41	67	,	42	67	80	100	69	56
	Kotirouva,-isiä/Housemaker	,	,	,	,	44	50	50	48	48
	Eläkeläinen/Pensioned	0	50	27	27	100	25	62	60	43
	Työtön/Unemployed	42	53	23	37	33	44	56	49	43
VUOSI/YEAR	1978-1979	26	18	19	21	71	53	42	55	37
	1980-1981	31	27	18	25	66	58	42	54	39
	1983-1985	33	26	23	27	69	57	45	57	41
	1986-1988	31	28	20	26	63	58	55	59	43
	1989-1991	31	29	28	29	64	65	54	61	46
	1992-1993	34	33	25	30	62	64	54	60	45
	1994-1995	32	35	29	32	62	69	56	62	48
	1996	33	39	31	34	62	64	62	63	49
	1998	38	31	32	33	66	64	59	62	48
	2000	37	42	26	34	55	63	58	59	47

TAULUKKO 28.A. Arvio suun ja hampaiden terveydentilasta sukupuolen ja iän mukaan (%).
TABLE 28.A. Self-assessment on dental and oral health by sex and age (%).

	Miehet/Males				Naiset/Females				Total	Total
	Ikäryhmä/Age group				Ikäryhmä/Age group					
	15-29	30-44	45-64	Total	15-29	30-44	45-64	Total		
Erinomainen/Very good	18,6	8,5	4,8	9,5	17,5	8,6	9,0	10,9	10,2	
Hyvä/Good	48,5	51,9	31,9	42,0	61,9	57,8	44,7	52,8	47,7	
Keskinkertainen/Average	29,9	34,9	49,4	40,1	19,6	29,7	38,3	31,2	35,4	
Huono/Poor	3,1	2,8	12,0	7,0	1,0	3,9	7,4	4,8	5,9	
Erittäin huono/Poor	,0	1,9	1,8	1,4	,0	,0	,5	,2	,8	
Yhteensä/Total (%)	100,0	100,0	100,0	100,0	100,0	100,0	100,0	100,0	100,0	
Yhteensä/Total (N)	97	106	166	369	97	128	188	413	782	
Puuttuvia/Missing(n)	0	2	1	3	1	1	3	5	8	

TAULUKKO 28.B. Niiden osuus, jotka arvioivat suun ja hampaiden terveydentilan hyväksi taustamuuttujien mukaan (%).
TABLE 28.B. Proportion of persons who reported good dental health by background variables (%).

		Miehet/Males				Naiset/Females				Total
		Ikäryhmä/Age group				Ikäryhmä/Age group				
		15-29	30-44	45-64	Total	15-29	30-44	45-64	Total	
SIVIILISÄÄTY/ MARITAL STATUS	Naimisissa tai avoliitossa/Married	57	66	38	49	75	65	55	61	55
	Naimaton/Single	72	45	38	58	82	75	47	74	65
	Eronnut/Divorced	,	73	25	48	,	69	60	64	57
	Leski/Widowed	,	,	33	33	,	100	38	44	42
KOULUTUS/ EDUCATION	0-9 v./0-9 years	68	67	29	40	87	63	46	57	48
	10-12 v./10-12	64	56	37	52	79	59	58	63	58
	13 v.+/13 years+	72	62	53	61	74	70	60	68	65
KAUPUNGISTU MISASTE/ URBANISATION	Joensuu/Joensuu	71	74	48	63	83	69	56	68	66
	Pienet kaupungit/Towns	67	66	35	52	76	71	50	62	58
	Muu kunta/Rural area	63	48	31	44	77	61	54	61	52
AMMATTI/ OCCUPATION	Maataloustyö/Agricultural work	50	40	38	39	,	55	50	53	45
	Tehdas-, rakennustyö tai vastaava/ Industrial work	50	61	36	51	33	44	30	36	47
	Toimisto- tai palvelutyö/Office work	70	58	49	55	69	73	59	66	62
	Opiskelu/Studying	74	67	,	74	87	60	100	85	79
	Kotirouva,-isiä/Housemaker	,	,	,	,	78	70	50	71	71
VUOSI/YEAR	Eläkeläinen/Pensioned	50	100	33	36	0	100	58	60	48
	Työtön/Unemployed	58	64	35	49	83	44	44	53	51
	2000	67	60	37	51	79	66	54	64	58

TAULUKKO 29.A. Kotona tupakansavulle altistuneiden osuus sukupuolen ja iän mukaan (%).
TABLE 29.A. Proportion of respondents exposed to tobacco smoke at home by sex and age (%).

	Miehet/Males				Naiset/Females				Total
	Ikäryhmä/Age group				Ikäryhmä/Age group				
	15-29	30-44	45-64	Total	15-29	30-44	45-64	Total	
Tupakoi itse kotona/The respondent his/herself smokes at home	21,9	22,2	21,9	22,0	13,4	12,4	9,2	11,2	16,3
Puoliso tupakoi kotona/Wife/husband smokes at home	7,3	4,6	8,1	6,9	8,2	14,0	10,3	10,9	9,0
Muu aikuinen tupakoi kotona/An adult smokes at home	16,7	,9	2,5	5,8	11,3	,8	1,1	3,4	4,5
Joku muu (alle 18-vuotias)/Someone else (younger than 18 year-old)	6,3	,0	,6	1,9	4,1	2,3	,0	1,7	1,8
Kukaan ei tupakoi/Nobody smokes	66,7	75,0	73,1	72,0	74,2	77,5	81,6	78,6	75,5
Yhteensä/Total (N)	96	108	160	364	97	129	185	411	775

TAULUKKO 29.B. Kotona tupakansavulle altistuneiden osuus taustamuuttujien mukaan (%).
TABLE 29.B. Proportion of persons exposed to tobacco smoke at home by background variables (%).

		Miehet/Males				Naiset/Females				Total
		Ikäryhmä/Age group				Ikäryhmä/Age group				
		15-29	30-44	45-64	Total	15-29	30-44	45-64	Total	
SIVILISÄÄTY/ MARITAL STATUS	Naimisissa tai avoliitossa/Married	30	20	19	21	28	23	17	21	21
	Naimaton/Single	35	32	38	35	25	8	19	21	29
	Eronnut/Divorced	,	36	77	58	,	31	29	30	43
	Leski/Widowed	,	,	67	67	,	0	13	11	25
KOULUTUS/ EDUCATION	0-9 v./0-9 years	52	11	26	30	38	13	21	24	27
	10-12 v./10-12	34	28	20	28	25	24	16	20	24
	13 v./13 years+	16	24	37	26	18	23	17	20	23
KAUPUNGIS- TUMISASTE/ URBANISATION	Joensuu/Joensuu	41	27	30	32	30	19	16	21	26
	Pienet kaupungit/Towns	24	24	30	27	24	26	18	22	24
	Muu kunta/Rural area	32	24	24	26	19	22	21	21	23
AMMATTI/ OCCUPATION	Maataloustyö/Agricultural	0	20	19	17	,	18	25	21	19
	Tehdastyö/Industrial work	38	19	20	24	0	33	11	19	23
	Toimistotyö/Office work	10	27	26	25	25	23	19	22	23
	Opiskelu/Studying	32	67	,	34	27	0	0	25	29
	Kotirouva,-isä/Housemaker	,	,	,	,	11	0	0	5	5
	Eläkeläinen/Pensioned	0	50	28	28	0	25	16	17	22
Työtön/Unemployed	58	27	30	36	45	33	26	31	34	
VUOSI/YEAR	2000	33	25	27	28	26	22	18	21	25

TAULUKKO 30.A. Onko kotonaan kärsinyt ulkopuolelta tulleesta tupakansavusta viimeisen vuoden aikana (%).
TABLE 30.A. Respondents that have suffered in their home from tobacco smoke from the outside in the past year (%).

	Miehet/Males				Naiset/Females				Total	Total
	Ikäryhmä/Age group				Ikäryhmä/Age group					
	15-29	30-44	45-64	Total	15-29	30-44	45-64	Total		
Kyllä, lähes päivittäin/Yes, daily	3,1	1,9	1,3	1,9	7,1	2,3	2,7	3,6	2,8	
2-3 kertaa viikossa/2-3 times a week	3,1	2,8	1,3	2,2	4,1	,0	1,6	1,7	1,9	
Kerran viikossa/Once a week	3,1	1,9	,0	1,4	,0	1,6	1,1	1,0	1,2	
2-3 kertaa kuukaudessa/2-3 times a month	3,1	,9	1,9	1,9	,0	3,9	2,1	2,2	2,1	
Muut. kerran vuodessa tai harv./A few times a year or less	9,3	11,1	13,9	11,8	18,4	15,5	17,1	16,9	14,5	
Ei koskaan/Never	78,4	81,5	81,6	80,7	70,4	76,7	75,4	74,6	77,5	
Yhteensä/Total (%)	100,0	100,0	100,0	100,0	100,0	100,0	100,0	100,0	100,0	
Yhteensä/Total (N)	97	108	158	363	98	129	187	414	777	
Puuttuvia/Missing (n)	0	0	9	9	0	0	4	4	13	

TAULUKKO 30.B. Kotona vähintään kerran viikossa ulkopuolelta tulleesta tupakansavusta kärsineiden osuus (%).
TABLE 30.B. Proportion of persons who suffered from tobacco smoke at home at least once a week by background variables (%).

		Miehet/Males				Naiset/Females				Total	Total
		Ikäryhmä/Age group				Ikäryhmä/Age group					
		15-29	30-44	45-64	Total	15-29	30-44	45-64	Total		
SIVILISÄÄTY/ MARITAL STATUS	Naimisissa tai avoliitossa/Married	7	8	3	5	6	2	5	4	4	
	Naimaton/Single	10	3	0	7	15	8	13	13	10	
	Eronnut/Divorced	,	9	0	4	,	15	0	6	5	
	Leski/Widowed	,	,	0	0	,	0	13	11	9	
KOULUTUS/ EDUCATION	0-9 v./0-9 years	14	0	3	5	0	0	8	5	5	
	10-12 v./10-12	8	7	5	6	21	6	5	9	8	
	13 v.+/13 years+	8	8	0	5	10	3	2	5	5	
KAUPUNGISTU MISASTE/ URBANISATION	Joensuu/Joensuu	11	9	4	8	15	5	8	10	9	
	Pienet kaupungit/Towns	19	10	5	10	12	5	4	6	8	
	Muu kunta/Rural area	2	2	0	1	4	2	4	3	2	
AMMATTI/ OCCUPATION	Maataloustyö/Agricultural work	0	0	0	0	,	18	0	11	5	
	Tehdas-, rakennustyö tai vastaava/ Industrial work	6	6	0	4	0	0	10	5	4	
	Toimisto- tai palvelutyö/Office work	10	6	5	6	13	3	6	5	5	
	Opiskelu/Studying	7	0	,	7	7	0	0	7	7	
	Kotirouva,-isä/Housemaker	,	,	,	,	0	0	0	0	0	
	Eläkeläinen/Pensioned	0	0	2	2	100	0	4	6	4	
Työtön/Unemployed	25	13	0	10	33	11	6	13	11		
VUOSI/YEAR	2000	9	6	3	6	11	4	5	6	6	

TAULUKKO 31.A. Työpaikallaan päivittäin tupakansavulle altistuneiden osuus sukupuolen ja iän mukaan (%).
TABLE 31.A. Persons exposed to tobacco smoke daily at work by sex and age (%).

	Miehet/Males				Naiset/Females				Total	Total
	Ikäryhmä/Age group				Ikäryhmä/Age group					
	15-29	30-44	45-64	Total	15-29	30-44	45-64	Total		
Yli 5 tuntia/More than 5 hours	1,0	4,7	3,3	3,1	1,0	2,4	,6	1,3	2,1	
1-5 tuntia/1-5 hours	5,2	3,8	2,0	3,4	3,1	2,4	,6	1,8	2,5	
Alle tunnin/Less than one hour a day	5,2	19,8	6,5	10,1	6,3	3,2	2,2	3,5	5,6	
Ei juuri koskaan/Almost never	79,4	59,4	53,6	62,4	76,0	75,0	57,3	67,3	65,0	
Ei töissä kodin ulkopuolella/Not working outside the house	9,3	12,3	34,6	21,1	13,5	16,9	39,3	26,1	23,7	
Yhteensä/Total (%)	100,0	100,0	100,0	100,0	100,0	100,0	100,0	100,0	100,0	
Yhteensä/Total (N)	97	106	153	356	96	124	178	398	754	
Puuttuvia/Missing (n)	0	2	14	16	2	5	13	20	36	

TAULUKKO 31.B. Työpaikallaan päivittäin tupakansavulle vähintään yhden tunnin ajan altistuneiden osuus (%).
TABLE 31.B. Proportion of persons exposed to tobacco smoke at work for at least one hour daily by background variables (%).

	Miehet/Males				Naiset/Females				Total	Total
	Ikäryhmä/Age group				Ikäryhmä/Age group					
	15-29	30-44	45-64	Total	15-29	30-44	45-64	Total		
SIVIILISÄÄTY/ MARITAL STATUS	Naimisissa tai avoliitossa/Married	7	5	4	5	6	4	1	3	3
	Naimaton/Single	6	17	10	9	3	9	0	3	7
	Eronnut/Divorced	,	10	9	10	,	8	5	6	7
	Leski/Widowed	,	,	0	0	,	0	0	0	0
KOULUTUS/ EDUCATION	0-9 v./0-9 years	5	22	7	8	0	0	2	1	5
	10-12 v./10-12	10	11	2	8	6	9	1	5	6
	13 v.+/13 years+	0	4	6	4	5	4	0	3	3
KAUPUNGIS- TUMISASTE/ URBANISATION	Joensuu/Joensuu	0	0	2	1	7	3	2	4	2
	Pienet kaupungit/Towns	5	10	5	7	4	8	2	5	6
	Muu kunta/Rural area	12	13	7	10	0	4	0	1	6
AMMATTI/ OCCUPATION	Maataloustyö/Agricultural	0	0	0	0	,	10	0	6	3
	Tehdastyö/ Industrial work	25	19	9	17	0	0	0	0	13
	Toimistotyö/Office work	0	4	5	4	13	4	3	4	4
	Opiskelu/Studying	2	0	,	2	4	0	0	3	3
	Kotirouva,-isä/Housemaker	,	,	,	,	0	0	0	0	0
	Eläkeläinen/Pensioned	0	0	5	4	0	0	0	0	2
VUOSI/YEAR	Työtön/Unemployed	8	7	5	6	0	22	0	4	5
	1983-1985	27	35	16	25	10	19	9	12	19
	1986-1988	24	39	20	28	11	16	10	12	20
	1989-1991	23	30	17	24	9	8	8	8	16
	1992-1993	16	25	19	21	12	9	9	10	15
	1994-1995	12	17	11	13	4	8	7	6	10
	1996	10	14	10	11	3	4	5	4	8
	1998	10	13	11	11	8	3	8	6	9
2000	6	8	5	6	4	5	1	3	5	

TAULUKKO 32.A. Kodin ulkopuolella työskentelevien ilmoitus siitä miten tupakointi on järjestetty työpaikalla (%).
 TABLE 32.A. Information on smoking arrangements in the work place as reported by those working outside home (%).

	Miehet/Males				Naiset/Females				Total
	Ikäryhmä/Age group				Ikäryhmä/Age group				
	15-29	30-44	45-64	Total	15-29	30-44	45-64	Total	
Kukaan ei tupakoi/No one smokes	41,3	30,9	42,5	38,3	47,1	54,7	50,5	51,1	45,0
Sallittu vain erityisessä tupakkahuoneessa/Permitted only in a separate smoking room	46,7	55,6	37,9	46,5	47,1	38,9	45,4	43,5	45,0
Sallittu tupakkahuoneessa ja yksittäisissä työhuoneissa/Permitted in a separate smoking room and in private rooms	2,7	6,2	11,5	7,0	1,4	3,2	2,1	2,3	4,6
Sallittu myös muualla sisätiloissa/Permitted also elsewhere	9,3	7,4	8,0	8,2	4,3	3,2	2,1	3,1	5,5
Yhteensä/Total (%)	100,0	100,0	100,0	100,0	100,0	100,0	100,0	100,0	100,0
Yhteensä/Total (N)	75	81	87	243	70	95	97	262	505
Puuttuvia/Missing (n)	13	12	13	38	13	8	11	32	70

 TAULUKKO 32.B. Niiden osuus, jotka ilmoittavat että kukaan ei tupakoi työpaikalla, taustamuuttujien mukaan (%).
 TABLE 32.B. Proportion of those who reported that no one smokes in the work place (%).

	Miehet/Males				Naiset/Females				Total	
	Ikäryhmä/Age group				Ikäryhmä/Age group					
	15-29	30-44	45-64	Total	15-29	30-44	45-64	Total		
SIVILISÄÄTY/ MARITAL STATUS	Naimisissa tai avoliitossa/Married	44	37	39	39	32	58	49	51	46
	Naimaton/Single	40	18	46	35	56	57	80	58	44
	Eronnut/Divorced	,	25	67	43	,	30	67	47	45
	Leski/Widowed	,	,	100	100	,	0	0	0	20
KOULUTUS/ EDUCATION	0-9 v./0-9 years	80	38	42	51	94	25	56	67	58
	10-12 v./10-12	29	22	38	29	45	41	41	42	35
	13 v.+/13 years+	36	38	46	40	23	61	57	51	47
KAUPUNGISTU MISASTE/ URBANISATION	Joensuu/Joensuu	59	41	56	52	36	69	58	54	54
	Pienet kaupungit/Towns	29	25	46	34	39	41	35	38	36
	Muu kunta/Rural area	31	28	36	32	74	53	54	58	43
AMMATTI/ OCCUPATION	Maataloustyö/Agricultural work	100	100	80	88	,	67	0	33	64
	Tehdas-, rakennustyö tai vastaava/ Industrial work	21	21	23	22	50	22	56	40	26
	Toimisto- tai palvelutyö/Office work	40	37	48	42	38	58	51	52	49
	Opiskelu/Studying	46	0	,	44	50	75	,	52	48
	Kotirouva,-isä/Housemaker	,	,	,	,	0	100	,	50	50
	Eläkeläinen/Pensioned	100	0	50	50	,	100	100	100	62
VUOSI/YEAR	Työtön/Unemployed	50	0	50	38	100	33	43	50	45
	1994-1995	48	32	33	36	55	36	49	46	42
	1996	30	32	34	32	40	43	41	41	37
	1998	28	37	33	34	40	40	42	40	37
	2000	41	31	43	38	47	55	51	51	45

TAULUKKO 33.A. Kodin ulkopuolella työskentelevien tyytyväisyys työpaikkansa tupakointijärjestelyyn.

TABLE 33.A. Respondents' satisfaction with the smoking arrangements in the work place (%).

	Miehet/Males				Naiset/Females				Total
	Ikäryhmä/Age group				Ikäryhmä/Age group				
	15-29	30-44	45-64	Total	15-29	30-44	45-64	Total	
Ei ole tyytyväinen/No	7,8	10,7	3,4	7,3	10,7	5,2	3,2	6,0	5,6
Kyllä, on tyytyväinen/Yes	92,2	89,3	96,6	92,7	89,3	94,8	96,8	94,0	93,4
Yhteensä/Total (%)	100,0	100,0	100,0	100,0	100,0	100,0	100,0	100,0	100,0
Yhteensä/Total (N)	77	84	87	248	75	97	93	265	513
Puuttuvia/Missing (n)	11	9	13	33	8	6	15	29	62

TAULUKKO 33.B. Niiden osuus, jotka ovat tyytyväisiä työpaikkansa tupakointijärjestelyyn, taustamuuttujien mukaan (%).

TABLE 33.B. Proportion of respondents satisfied with the smoking arrangements in work place (%).

		Miehet/Males				Naiset/Females				Total
		Ikäryhmä/Age group				Ikäryhmä/Age group				
		15-29	30-44	45-64	Total	15-29	30-44	45-64	Total	
SIVILISÄÄTY/ MARITAL STATUS	Naimisissa tai avoliitossa/Married	92	94	97	95	96	95	96	96	95
	Naimaton/Single	92	83	91	89	86	100	100	89	89
	Eronnut/Divorced	,	75	100	86	,	100	100	100	94
	Leski/Widowed	,	,	100	100	,	0	100	75	80
KOULUTUS/ EDUCATION	0-9 v./0-9 years	81	75	97	90	80	75	100	90	90
	10-12 v./10-12	95	91	96	94	96	92	95	94	94
	13 v.+/13 years+	95	93	96	95	90	97	97	95	95
KAUPUNGISTU MISASTE/ URBANISATION	Joensuu/Joensuu	97	96	94	96	91	97	100	96	96
	Pienet kaupungit/Towns	93	82	100	92	90	96	92	93	92
	Muu kunta/Rural area	88	90	96	92	86	92	97	92	92
AMMATTI/ OCCUPATION	Maataloustyö/Agricultural work	100	100	100	100	,	67	100	83	93
	Tehdas-, rakennustyö tai vastaava/ Industrial work	87	79	95	86	100	100	100	100	89
	Toimisto- tai palvelutyö/Office work	90	96	95	95	100	95	96	96	95
	Opiskelu/Studying	94	100	,	94	87	100	,	87	90
	Kotirouva,-isä/Housemaker	,	,	,	,	100	100	,	100	100
	Eläkeläinen/Pensioned	100	100	100	100	,	100	100	100	100
	Työtön/Unemployed	100	50	100	88	100	100	100	100	95
VUOSI/YEAR	1994-1995	81	91	94	89	92	92	92	92	91
	1996	88	93	94	92	89	98	93	94	93
	1998	93	93	91	92	94	96	91	94	93
	2000	92	89	97	93	89	95	97	94	93

TAULUKKO 34.A. Pitäisikö vastaajan mielestä kaikissa ravintoloissa ja baareissa olla selvästi erillinen osa tupakoiville asiakkaille (%).

TABLE 34.A. Should all restaurants and bars have clearly separated areas for customers that smoke (%).

	Miehet/Males				Naiset/Females				Total
	Ikäryhmä/Age group				Ikäryhmä/Age group				
	15-29	30-44	45-64	Total	15-29	30-44	45-64	Total	
Ei/No	23,4	16,8	12,8	16,7	15,3	10,2	1,6	7,6	11,9
Kyllä/Yes	55,3	71,0	72,0	67,4	63,3	72,7	90,7	78,5	73,3
Vaikea sanoa/Cannot say	21,3	12,1	15,2	15,9	21,4	17,2	7,7	13,9	14,9
Yhteensä/Total (%)	100,0	100,0	100,0	100,0	100,0	100,0	100,0	100,0	100,0
Yhteensä/Total (N)	94	107	164	365	98	128	183	409	774
Puuttuvia/Missing (n)	3	1	3	7	0	1	8	9	16

TAULUKKO 34 B. Niiden osuus, joiden mielestä ravintoloissa ja baareissa pitäisi olla erillinen osa tupakoiville asiakkaille (%).

TABLE 34.B. Proportion of respondents who think that all restaurants and bars should have clearly separated areas for customers that smoke (%).

	Miehet/Males				Naiset/Females				Total	
	Ikäryhmä/Age group				Ikäryhmä/Age group					
	15-29	30-44	45-64	Total	15-29	30-44	45-64	Total		
SIVIILISÄÄTY/ MARITAL STATUS	Naimisissa tai avoliitossa/Married	72	78	79	78	58	73	91	80	79
	Naimaton/Single	48	61	50	52	66	75	81	70	60
	Eronnut/Divorced	,	55	38	46	,	77	94	87	69
	Leski/Widowed	,	,	100	100	,	0	100	89	91
KOULUTUS/ EDUCATION	0-9 v./0-9 years	48	89	70	68	67	75	87	81	74
	10-12 v./10-12	55	76	71	67	48	82	93	80	73
	13 v.+/13 years+	63	65	76	68	74	69	91	76	73
KAUPUNGISTU MISASTE/ URBANISATION	Joensuu/Joensuu	62	59	69	64	57	59	92	72	69
	Pienet kaupungit/Towns	55	72	69	67	72	82	89	83	76
	Muu kunta/Rural area	50	78	75	70	65	75	91	81	75
AMMATTI/ OCCUPATION	Maataloustyö/Agricultural work	50	60	53	55	,	100	100	100	76
	Tehdas-, rakennustyö tai vastaava/ Industrial work	47	70	86	70	0	78	100	77	72
	Toimisto- tai palvelutyö/Office work	70	67	74	71	56	66	87	75	73
	Opiskelu/Studying	55	33	,	54	71	100	100	74	64
	Kotirouva,-isä/Housemaker	,	,	,	,	67	70	100	71	71
VUOSI/YEAR	Eläkeläinen/Pensioned	50	100	65	66	100	75	89	88	77
	Työtön/Unemployed	55	87	78	76	42	78	94	79	77
	1998	58	56	73	64	65	68	85	74	69
	2000	55	71	72	67	63	73	91	78	73

TAULUKKO 35.A. Onko tupakoinut joskus elämänsä aikana sukupuolen ja iän mukaan (%).

TABLE 35.A. Ever smoked during entire lifetime by sex and age (%).

	Miehet/Males				Naiset/Females				Total
	Ikäryhmä/Age group				Ikäryhmä/Age group				
	15-29	30-44	45-64	Total	15-29	30-44	45-64	Total	
Ei koskaan/Never smoked	39,4	33,6	28,9	33,1	40,4	35,2	59,4	47,3	40,6
Kyllä/Have smoked	60,6	66,4	71,1	66,9	59,6	64,8	40,6	52,7	59,4
Yhteensä/Total (%)	100,0	100,0	100,0	100,0	100,0	100,0	100,0	100,0	100,0
Yhteensä/Total (N)	94	107	159	360	94	128	180	402	762
Puuttuvia/Missing (n)	3	1	8	12	4	1	11	16	28

TAULUKKO 35.B. Ei koskaan elämänsä aikana tupakoineiden osuus taustamuuttujien mukaan (%).

TABLE 35.B. Proportion of respondents who have never smoked by background variables (%).

		Miehet/Males				Naiset/Females				Total
		Ikäryhmä/Age group				Ikäryhmä/Age group				
		15-29	30-44	45-64	Total	15-29	30-44	45-64	Total	
SIVIILISÄÄTY/ MARITAL STATUS	Naimisissa tai avoliitossa/Married	30	32	33	32	26	35	60	47	40
	Naimaton/Single	44	42	23	39	48	42	59	49	44
	Eronnut/Divorced	,	18	8	13	,	31	53	43	30
	Leski/Widowed	,	,	0	0	,	0	63	56	45
KOULUTUS/ EDUCATION	0-9 v./0-9 years	48	56	27	34	57	0	66	58	45
	10-12 v./10-12	39	31	36	36	22	32	58	43	39
	13 v.+/13 years+	33	33	24	30	49	40	55	46	40
KAUPUNGISTU MISASTE/ URBANISATION	Joensuu/Joensuu	34	38	24	31	30	39	60	45	39
	Pienet kaupungit/Towns	53	28	36	37	42	34	58	47	43
	Muu kunta/Rural area	38	35	28	32	58	33	60	50	41
AMMATTI/ OCCUPATION	Maataloustyö/Agricultural work	0	40	43	38	,	64	75	68	53
	Tehdas-, rakennustyö tai vastaava/ Industrial work	25	50	41	41	0	11	60	32	39
	Toimisto- tai palvelutyö/Office work	40	20	26	25	47	35	55	45	37
	Opiskelu/Studying	43	33	,	43	44	60	0	45	44
	Kotirouva,-isiä/Housemaker	,	,	,	,	13	40	100	35	35
	Eläkeläinen/Pensioned	100	100	20	26	100	50	69	68	47
VUOSI/YEAR	Työtön/Unemployed	30	27	30	29	27	11	52	39	34
	1978-1979	27	23	18	23	35	60	80	59	40
	1980-1981	30	27	20	25	39	60	81	61	42
	1983-1985	34	27	23	28	35	56	77	57	41
	1986-1988	33	25	26	28	40	44	82	56	42
	1989-1991	38	27	26	30	44	46	76	56	43
	1992-1993	47	26	31	34	48	43	74	56	45
	1994-1995	47	25	28	32	39	38	69	50	41
	1996	43	22	25	28	39	34	63	47	38
	1998	38	28	26	29	37	31	56	43	36
	2000	39	34	29	33	40	35	59	47	41

TAULUKKO 36.A. Onko tupakoinut elämänsä aikana vähintään sata kertaa (%).

TABLE 36.A. Respondents who smoke at least 100 cigarettes, cigars or pipefuls during entire lifetime by sex and age (%).

	Miehet/Males				Naiset/Females				Total
	Ikäryhmä/Age group				Ikäryhmä/Age group				
	15-29	30-44	45-64	Total	15-29	30-44	45-64	Total	
En/No	16,8	6,7	6,2	9,1	11,5	9,3	10,6	10,4	9,8
Kyllä/Yes	44,2	59,0	65,2	57,9	49,0	55,8	30,0	42,7	49,9
Ei koskaan tupakoinut/Never smoker	38,9	34,3	28,6	33,0	39,6	34,9	59,4	46,9	40,3
Yhteensä/Total (%)	100,0	100,0	100,0	100,0	100,0	100,0	100,0	100,0	100,0
Yhteensä/Total (N)	95	105	161	361	96	129	180	405	766
Puuttuvia/Missing(n)	2	3	6	11	2	0	11	13	24

TAULUKKO 36.B. Niiden osuus, jotka ovat tupakoineet vähintään sata kertaa elämänsä aikana (%).

TABLE 36.B. Proportion of respondents who have smoked at least 100 times during entire lifetime (%).

		Miehet/Males				Naiset/Females				Total
		Ikäryhmä/Age group				Ikäryhmä/Age group				
		15-29	30-44	45-64	Total	15-29	30-44	45-64	Total	
SIVIILISÄÄTY/ MARITAL STATUS	Naimisissa tai avoliitossa/Married	53	63	61	60	69	56	28	44	51
	Naimaton/Single	40	50	68	48	38	58	29	39	44
	Eronnut/Divorced	,	60	92	78	,	46	41	43	58
	Leski/Widowed	,	,	100	100	,	100	38	44	58
KOULUTUS/ EDUCATION	0-9 v./0-9 years	33	44	70	61	32	100	27	34	49
	10-12 v./10-12	52	59	55	55	64	62	33	47	51
	13 v.+/13 years+	38	60	68	58	44	49	28	42	49
KAUPUNGIS- TUMISASTE/ URBANISATION	Joensuu/Joensuu	43	59	67	58	64	57	26	47	52
	Pienet kaupungit/Towns	42	62	65	59	32	58	33	41	48
	Muu kunta/Rural area	46	57	64	58	38	54	31	40	50
AMMATTI/ OCCUPATION	Maataloustyö/Agricultural	100	40	53	55	,	36	13	26	41
	Tehdastyö/Industrial work	63	43	52	51	100	89	30	64	54
	Toimistotyö/Office work	20	73	64	64	50	54	32	44	51
	Opiskelu/Studying	39	67	,	40	39	40	100	40	40
	Kotirouva,-isä/Housemaker	,	,	,	,	88	60	0	65	65
	Eläkeläinen/Pensioned	0	0	73	67	0	50	26	27	48
VUOSI/YEAR	Työtön/Unemployed	70	64	70	68	67	67	35	48	58
	1998	40	64	73	62	48	57	38	46	54
	2000	44	59	65	58	49	56	30	43	50

TAULUKKO 37.A. Tupakoinnin kesto päivittäin tupakoivilla sukupuolen ja iän mukaan (%).
TABLE 37.A. Duration of smoking among daily smokers by sex and age (%).

	Miehet/Males				Naiset/Females				Total
	Ikäryhmä/Age group				Ikäryhmä/Age group				
	15-29	30-44	45-64	Total	15-29	30-44	45-64	Total	
1-5 v/1-5 years	52,4	7,4	,0	15,5	50,0	,0	,0	15,5	15,5
6-10 v/6-10 years	42,9	14,8	,0	15,5	44,4	12,5	12,5	22,4	18,3
11-15 v/11-15 years	4,8	22,2	11,1	13,1	5,6	20,8	12,5	13,8	13,4
16-20 v/16-20 years	,0	29,6	16,7	16,7	,0	54,2	37,5	32,8	23,2
21 v tai enemmän/21 or more	,0	25,9	72,2	39,3	,0	12,5	37,5	15,5	29,6
Yhteensä/Total (%)	100,0	100,0	100,0	100,0	100,0	100,0	100,0	100,0	100,0
Yhteensä/Total (N)	21	27	36	84	18	24	16	58	142
Puuttuvia/Missing (n)	0	1	4	5	1	0	3	4	9

TAULUKKO 37.B. Vähintään kymmenen vuotta tupakoineiden osuus päivittäin tupakoivista (%).
TABLE 37.B. Proportion of respondents who have smoked for at least ten years among daily smokers (%).

		Miehet/Males				Naiset/Females				Total
		Ikäryhmä/Age group				Ikäryhmä/Age group				
		15-29	30-44	45-64	Total	15-29	30-44	45-64	Total	
SIVILISÄÄTY/ MARITAL STATUS	Naimisissa tai avoliitossa/Married	14	62	100	71	17	89	75	72	71
	Naimaton/Single	0	100	100	56	0	67	100	28	46
	Eronnut/Divorced	,	80	100	93	,	100	100	100	95
KOULUTUS/ EDUCATION	0-9 v./0-9 years	0	100	100	88	20	100	80	62	78
	10-12 v./10-12	7	83	100	55	0	88	100	59	56
	13 v.+/13 years+	0	67	100	69	0	85	75	67	68
KAUPUNGIS- TUMISASTE/ URBANISATION	Joensuu/Joensuu	0	67	100	61	8	89	100	54	57
	Pienet kaupungit/Towns	0	88	100	79	0	89	80	71	75
	Muu kunta/Rural area	10	80	100	70	0	83	80	69	70
AMMATTI/ OCCUPATION	Maataloustyö/Agricultural	,	100	100	100	,	0	,	0	80
	Tehdastyö/Industrial work	17	88	100	60	,	100	100	100	67
	Toimistotyö/Office work	0	69	100	74	33	86	100	83	79
	Opiskelu/Studying	0	50	,	9	0	,	,	0	5
	Kotirouva,-isä/Housemaker	,	,	,	,	0	100	,	50	50
	Eläkeläinen/Pensioned	,	,	100	100	,	100	80	86	95
VUOSI/YEAR	Työtön/Unemployed	0	100	100	67	0	100	75	50	59
	1978-1979	13	79	97	58	3	47	68	27	50
	1980-1981	7	85	99	63	7	55	63	32	55
	1983-1985	11	83	96	64	7	67	79	44	58
	1986-1988	8	75	94	62	9	70	72	40	55
	1989-1991	15	83	95	67	5	69	82	46	60
	1992-1993	14	81	96	69	8	69	88	49	62
	1994-1995	13	86	93	71	9	67	71	51	63
	1996	11	84	97	70	16	73	71	56	64
	1998	11	78	85	68	0	61	96	55	63
2000	5	78	100	69	6	88	88	62	66	

TAULUKKO 38.A. Tupakoivien osuus väestöstä sukupuolen ja iän mukaan (%), tupakointi-indeksi 1.
TABLE 38.A. Proportion of smokers in population by sex and age (%), smoking index 1.

	Miehet/Males				Naiset/Females				Total
	Ikäryhmä/Age group				Ikäryhmä/Age group				
	15-29	30-44	45-64	Total	15-29	30-44	45-64	Total	
Päivittäin tupakoivia/Daily smokers	21,6	25,9	24,0	23,9	19,4	18,6	9,9	14,8	19,1
Satunnaisesti tupakoivia/Occasional smokers	10,3	9,3	3,6	7,0	15,3	6,2	1,0	6,0	6,5
Lopettaneita: 1-12 kk sitten/Quitters: 1-12 months ago	5,2	1,9	2,4	3,0	7,1	2,3	3,1	3,8	3,4
Lopettaneita: yli 1 v sitten/Quitters	4,1	18,5	31,7	20,7	4,1	18,6	12,6	12,4	16,3
Tupakoimattomia/Non smokers	56,7	42,6	34,7	42,7	52,0	53,5	68,1	59,8	51,8
Puutteelliset tiedot/Incomplete data	2,1	1,9	3,6	2,7	2,0	,8	5,2	3,1	2,9
Yhteensä/Total (%)	100,0	100,0	100,0	100,0	100,0	100,0	100,0	100,0	100,0
Yhteensä/Total (N)	97	108	167	372	98	129	191	418	790

Kansanterveyslaitos/National Public Health Institute
Epidemiologian ja terveyden edistämisen osasto

TAULUKKO 38.B. Päivittäin tupakoivien osuus taustamuuttujien mukaan (%), tupakointi-indeksi 1.
TABLE 38.B. Proportion of daily smokers by background variables (%), smoking index 1.

		Miehet/Males				Naiset/Females				Total
		Ikäryhmä/Age group				Ikäryhmä/Age group				
		15-29	30-44	45-64	Total	15-29	30-44	45-64	Total	
SIVIILISÄÄTY/ MARITAL STATUS	Naimisissa tai avoliitossa/Married	23	21	16	18	19	17	8	13	15
	Naimaton/Single	21	29	42	27	19	25	18	20	24
	Eronnut/Divorced	,	45	69	58	,	23	25	24	39
	Leski/Widowed	,	,	33	33	,	0	0	0	8
KOULUTUS/ EDUCATION	0-9 v./0-9 years	14	22	24	22	21	38	10	15	19
	10-12 v./10-12	28	26	17	24	27	24	8	16	20
	13 v.+/13 years+	16	25	32	25	10	15	11	13	18
KAUPUNGIS- TUMISASTE/ URBANISATION	Joensuu/Joensuu	23	27	26	25	30	24	10	20	22
	Pienet kaupungit/Towns	14	31	20	22	12	24	11	15	18
	Muu kunta/Rural area	24	22	25	24	8	11	10	10	17
AMMATTI/ OCCUPATION	Maataloustyö/Agricultural	0	20	19	17	,	9	0	5	12
	Tehdastyö/ Industrial work	38	26	5	22	0	22	10	14	20
	Toimistotyö/Office work	10	29	16	22	19	18	9	14	17
	Opiskelu/Studying	17	67	,	19	18	0	0	16	18
	Kotirouva,-isä/Housemaker	,	,	,	,	11	10	0	10	10
	Eläkeläinen/Pensioned	0	0	32	30	0	50	12	15	22
	Työtön/Unemployed	42	20	30	30	42	33	15	24	27
VUOSI/YEAR	1978-1979	37	39	32	36	23	13	8	15	26
	1980-1981	37	34	32	34	22	16	6	14	24
	1983-1985	36	35	27	32	18	14	8	13	23
	1986-1988	30	37	28	32	22	16	6	14	23
	1989-1991	33	39	23	31	21	21	8	16	24
	1992-1993	27	35	28	30	20	13	10	14	22
	1994-1995	24	29	23	25	18	25	11	18	21
	1996	30	29	26	28	19	21	13	17	23
	1998	21	34	24	27	18	18	13	16	21
	2000	22	26	24	24	19	19	10	15	19

TAULUKKO 39.A. Vastaajan nykytupakointi sukupuolen ja iän mukaan (%).

TABLE 39.A. Respondents present smoking habits by sex and age (%).

	Miehet/Males				Naiset/Females				Total	Total
	Ikäryhmä/Age group				Ikäryhmä/Age group					
	15-29	30-44	45-64	Total	15-29	30-44	45-64	Total		
Päivittäin/Yes, daily	24,7	23,1	22,8	23,4	18,4	19,4	8,4	14,1	18,5	
Satunnaista/Occasionally	8,2	11,1	6,0	8,1	15,3	7,8	4,2	7,9	8,0	
Ei tupakoi lainkaan/Not at all	11,3	24,1	36,5	26,3	14,3	28,7	15,7	19,4	22,7	
Ei koskaan tupakoinut/Never smoker	54,6	39,8	33,5	40,9	50,0	44,2	66,0	55,5	48,6	
Puutteelliset tiedot/Incomplete data	1,0	1,9	1,2	1,3	2,0	,0	5,8	3,1	2,3	
Yhteensä/Total (%)	100,0	100,0	100,0	100,0	100,0	100,0	100,0	100,0	100,0	
Yhteensä/Total (N)	97	108	167	372	98	129	191	418	790	

TAULUKKO 39.B. Niiden osuus, jotka ilmoittavat tupakoivansa nykyisin päivittäin taustamuuttujien mukaan (%).

TABLE 39.B. Proportion of respondents who currently smoke daily by background variables (%).

		Miehet/Males				Naiset/Females				Total	Total
		Ikäryhmä/Age group				Ikäryhmä/Age group					
		15-29	30-44	45-64	Total	15-29	30-44	45-64	Total		
SIVIILISÄÄTY/ MARITAL STATUS	Naimisissa tai avoliitossa/Married	27	17	14	17	22	17	7	13	14	
	Naimaton/Single	24	29	38	28	16	25	12	16	23	
	Eronnut/Divorced	,	45	77	63	,	31	20	24	40	
KOULUTUS/ EDUCATION	Leski/Widowed	,	,	33	33	,	0	0	0	8	
	0-9 v./0-9 years	18	22	24	23	21	38	9	14	19	
	10-12 v./10-12	30	22	17	23	24	24	7	15	19	
KAUPUNGIS- TUMISASTE/ URBANISATION	13 v.+/13 years+	20	24	26	24	10	16	9	13	17	
	Joensuu/Joensuu	29	21	26	25	26	24	6	17	21	
	Pienet kaupungit/Towns	14	31	20	22	12	26	9	15	18	
AMMATTI/ OCCUPATION	Muu kunta/Rural area	27	20	22	23	12	11	10	10	17	
	Maataloustyö/Agricultural	0	20	19	17	,	9	0	5	12	
	Tehdastyö/Industrial work	44	26	5	23	0	22	10	14	21	
	Toimistotyö/Office work	10	24	14	19	25	19	8	14	16	
	Opiskelu/Studying	19	33	,	19	18	0	0	16	18	
	Kotirouva,-isä/Housemaker	,	,	,	,	11	10	0	10	10	
VUOSI/YEAR	Eläkeläinen/Pensioned	0	0	30	28	0	50	8	11	19	
	Työtön/Unemployed	50	20	30	32	25	33	15	20	26	
	2000	25	23	23	23	18	19	8	14	18	

TAULUKKO 40.A. Viimeisin tupakointikerta sukupuolen ja iän mukaan (%).
TABLE 40.A. Last smoking time by sex and age (%).

	Miehet/Males				Naiset/Females				Total	Total
	Ikäryhmä/Age group				Ikäryhmä/Age group					
	15-29	30-44	45-64	Total	15-29	30-44	45-64	Total		
Eilen tai tänään/Yesterday or today	26,8	25,9	24,0	25,3	21,4	20,2	9,9	15,8	20,3	
2 pv - 1 kk sitten/2 days - 1 month ago	5,2	9,3	3,6	5,6	13,3	4,7	1,0	5,0	5,3	
1 kk-6 kk sitten/1 month - half a year ago	2,1	1,9	1,2	1,6	4,1	2,3	3,1	3,1	2,4	
6 kk - 1 v sitten/Half a year to one year ago	5,2	,0	1,8	2,2	4,1	3,1	1,0	2,4	2,3	
1 v-5 vuotta sitten	4,1	7,4	7,2	6,5	3,1	7,8	1,6	3,8	5,1	
5-10 vuotta sitten	,0	3,7	4,2	3,0	1,0	7,0	1,6	3,1	3,0	
Yli 10 sitten/More than 10 years ago	,0	10,2	21,0	12,4	1,0	10,1	10,5	8,1	10,1	
Ei koskaan tupakoinut/Never smokers	54,6	39,8	33,5	40,9	50,0	44,2	66,0	55,5	48,6	
Puutteelliset tiedot/Incomplete data	2,1	1,9	3,6	2,7	2,0	,8	5,2	3,1	2,9	
Yhteensä/Total (%)	100,0	100,0	100,0	100,0	100,0	100,0	100,0	100,0	100,0	
Yhteensä/Total (N)	97	108	167	372	98	129	191	418	790	

Kansanterveyslaitos/National Public Health Institute
Epidemiologian ja terveyden edistämisen osasto

TAULUKKO 40.B. Tänään tai eilen tupakoinneiden osuus taustamuuttujien mukaan (%).
TABLE 40.B. Proportion of persons who have smoked today or yesterday, by background variables (%).

		Miehet/Males				Naiset/Females				
		Ikäryhmä/Age group				Ikäryhmä/Age group				
		15-29	30-44	45-64	Total	15-29	30-44	45-64	Total	Total
SIVIILISÄÄTY/ MARITAL STATUS	Naimisissa tai avoliitossa/Married	27	21	16	19	22	18	8	13	16
	Naimaton/Single	27	29	42	30	21	33	18	22	27
	Eronnut/Divorced	,	45	69	58	,	23	25	24	39
	Leski/Widowed	,	,	33	33	,	0	0	0	8
KOULUTUS/ EDUCATION	0-9 v./0-9 years	23	22	24	24	21	38	10	15	20
	10-12 v./10-12	30	26	17	25	30	26	8	18	21
	13 v./13 years+	24	25	32	27	13	16	11	14	19
KAUPUNGIS- TUMISASTE/ URBANISATION	Joensuu/Joensuu	31	27	26	28	30	30	10	21	24
	Pienet kaupungit/Towns	14	31	20	22	16	24	11	16	19
	Muu kunta/Rural area	29	22	25	25	12	11	10	10	18
AMMATTI/ OCCUPATION	Maataloustyö/Agricultural	0	20	19	17	,	9	0	5	12
	Tehdastyö/Industrial work	44	26	5	23	0	33	10	18	22
	Toimistotyö/Office work	10	29	16	22	25	19	9	15	17
	Opiskelu/Studying	22	67	,	25	20	0	0	18	21
	Kotirouva,-isä/Housemaker	,	,	,	,	11	10	0	10	10
	Eläkeläinen/Pensioned	0	0	32	30	0	50	12	15	22
VUOSI/YEAR	Työtön/Unemployed	50	20	30	32	42	33	15	24	28
	1978-1979	40	40	32	37	26	13	9	16	27
	1980-1981	39	35	32	35	25	17	7	15	26
	1983-1985	38	37	28	34	20	15	9	14	24
	1986-1988	32	37	29	33	24	17	7	15	24
	1989-1991	34	40	24	32	23	23	8	18	25
	1992-1993	29	36	28	31	22	15	12	16	23
	1994-1995	25	31	24	27	19	25	12	19	22
	1996	30	29	26	28	21	22	14	18	23
	1998	22	34	24	27	24	19	13	18	22
2000	27	26	24	25	21	20	10	16	20	

TAULUKKO 41.A. Päivittäisten tupakointikertojen määrä päivittäin tupakoivilla sukupuolen ja iän mukaan (%).
TABLE 41.A. Daily smoking frequency among daily smokers by sex and age (%).

	Miehet/Males				Naiset/Females				Total	Total
	Ikäryhmä/Age group				Ikäryhmä/Age group					
	15-29	30-44	45-64	Total	15-29	30-44	45-64	Total		
1-14 kpl/1-14 times	66,7	42,9	23,1	39,8	78,9	37,5	52,6	54,8	46,0	
15-24 kpl/15-24 times	23,8	46,4	51,3	43,2	21,1	54,2	36,8	38,7	41,3	
25 tai enemmän/25 times or more	9,5	10,7	25,6	17,0	,0	8,3	10,5	6,5	12,7	
Yhteensä/Total (%)	100,0	100,0	100,0	100,0	100,0	100,0	100,0	100,0	100,0	
Yhteensä/Total (N)	21	28	39	88	19	24	19	62	150	
Puuttuvia/Missing(n)	0	0	1	1	0	0	0	0	1	

TAULUKKO 41.B. Vähintään 25 kertaa päivässä tupakoineiden osuus päivittäin tupakoivista taustamuuttujien mukaan (%).
TABLE 41.B. Proportion of daily smokers who smoke at least 25 times a day by background variables (%).

		Miehet/Males				Naiset/Females				Total	Total
		Ikäryhmä/Age group				Ikäryhmä/Age group					
		15-29	30-44	45-64	Total	15-29	30-44	45-64	Total		
SIVILISÄÄTY/ MARITAL STATUS	Naimisissa tai avoliitossa/Married	0	0	15	7	0	6	9	6	6	
	Naimaton/Single	14	33	20	21	0	0	33	6	16	
	Eronnut/Divorced	,	0	56	36	,	33	0	13	27	
KOULUTUS/ EDUCATION	0-9 v./0-9 years	0	50	20	20	0	0	29	13	18	
	10-12 v./10-12	14	17	43	21	0	0	0	0	13	
	13 v.+/13 years+	0	0	25	10	0	15	0	9	10	
KAUPUNGIS- TUMISASTE/ URBANISATION	Joensuu/Joensuu	0	0	33	14	0	0	0	0	7	
	Pienet kaupungit/Towns	0	11	13	10	0	11	17	11	11	
	Muu kunta/Rural area	20	20	26	23	0	17	14	13	20	
AMMATTI/ OCCUPATION	Maataloustyö/Agricultural	,	0	33	25	,	0	,	0	20	
	Tehdastyö/Industrial work	17	25	100	27	,	0	0	0	22	
	Toimistotyö/Office work	0	0	0	0	0	14	0	8	4	
	Opiskelu/Studying	0	0	,	0	0	,	,	0	0	
	Kotirouva,-isä/Housemaker	,	,	,	,	0	0	,	0	0	
	Eläkeläinen/Pensioned	,	,	19	19	,	0	17	13	17	
VUOSI/YEAR	Työtön/Unemployed	20	33	43	33	0	0	20	8	21	
	1978-1979	14	29	19	20	0	15	4	5	16	
	1980-1981	11	29	27	22	1	8	5	4	17	
	1983-1985	14	34	21	24	1	11	3	5	18	
	1986-1988	13	26	24	22	1	7	6	4	16	
	1989-1991	13	28	26	24	1	4	8	4	16	
	1992-1993	6	26	27	21	0	3	0	1	15	
	1994-1995	4	23	21	18	0	4	9	4	12	
	1996	16	24	19	20	6	5	12	7	15	
	1998	5	19	24	18	0	13	9	8	14	
	2000	10	11	26	17	0	8	11	6	13	

TAULUKKO 42.A. Päivittäin poltettujen savukkeiden määrä päivittäin tupakoivilla sukupuolen ja iän mukaan (%).
TABLE 42.A. Number of cigarettes smoked daily among daily smokers by sex and age (%).

	Miehet/Males				Naiset/Females				Total
	Ikäryhmä/Age group				Ikäryhmä/Age group				
	15-29	30-44	45-64	Total	15-29	30-44	45-64	Total	
Ei lainkaan/Not at all	19,0	14,3	33,3	23,9	5,3	8,3	21,1	11,3	18,7
1-14 kpl/1-14 cigarettes	52,4	39,3	23,1	35,2	84,2	37,5	47,4	54,8	43,3
15-24 kpl/15-24 cigarettes	23,8	42,9	25,6	30,7	10,5	50,0	26,3	30,6	30,7
25 tai enemmän/25 or more	4,8	3,6	17,9	10,2	,0	4,2	5,3	3,2	7,3
Yhteensä/Total (%)	100,0	100,0	100,0	100,0	100,0	100,0	100,0	100,0	100,0
Yhteensä/Total (N)	21	28	39	88	19	24	19	62	150
Puuttuvia/Missing(n)	0	0	1	1	0	0	0	0	1

TAULUKKO 42.B. Vähintään 25 savuketta päivässä tupakoineiden osuus päivittäin tupakoivista taustamuuttujien mukaan (%).
TABLE 42.B. Proportion of daily smokers who smoke at least 25 cigarettes a day by background variables (%).

		Miehet/Males				Naiset/Females				Total
		Ikäryhmä/Age group				Ikäryhmä/Age group				
		15-29	30-44	45-64	Total	15-29	30-44	45-64	Total	
SIVIILISÄÄTY/ MARITAL STATUS	Naimisissa tai avoliitossa/Married	0	0	15	7	0	6	0	3	5
	Naimaton/Single	7	11	20	12	0	0	33	6	10
	Eronnut/Divorced	,	0	22	14	,	0	0	0	9
KOULUTUS/ EDUCATION	0-9 v./0-9 years	0	0	15	12	0	0	14	7	10
	10-12 v./10-12	7	8	29	12	0	0	0	0	7
	13 v.+/13 years+	0	0	17	7	0	8	0	5	6
KAUPUNGIS- TUMISASTE/ URBANISATION	Joensuu/Joensuu	0	0	17	7	0	0	0	0	3
	Pienet kaupungit/Towns	0	11	0	5	0	0	0	0	3
	Muu kunta/Rural area	10	0	26	15	0	17	14	13	15
AMMATTI/ OCCUPATION	Maataloustyö/Agricultural	,	0	33	25	,	0	,	0	20
	Tehdastyö/Industrial work	17	13	100	20	,	0	0	0	17
	Toimistotyö/Office work	0	0	0	0	0	7	0	4	2
	Opiskelu/Studying	0	0	,	0	0	,	,	0	0
	Kotirouva,-isä/Housemaker	,	,	,	,	0	0	,	0	0
	Eläkeläinen/Pensioned	,	,	13	13	,	0	17	13	13
VUOSI/YEAR	Työtön/Unemployed	0	0	14	7	0	0	0	0	4
	1978-1979	8	22	16	15	0	15	4	5	12
	1980-1981	6	24	19	16	1	6	5	3	13
	1983-1985	14	31	15	21	1	11	3	5	16
	1986-1988	11	21	19	18	1	7	6	4	13
	1989-1991	11	16	14	14	0	3	3	2	10
	1992-1993	6	18	18	15	0	3	0	1	10
	1994-1995	2	8	12	8	0	4	3	3	6
	1996	7	13	7	9	0	2	0	1	6
	1998	0	10	8	8	0	0	0	0	5
	2000	5	4	18	10	0	4	5	3	7

TAULUKKO 43.A. Päivittäin poltettujen itsekäärittyjen savukkeiden määrä päivittäin tupakoivilla sukupuolen ja iän mukaan (%).
 TABLE 43.A. Number of hand-rolled cigarettes smoked daily among daily smokers by sex and age (%).

	Miehet/Males				Naiset/Females				Total	Total
	Ikäryhmä/Age group				Ikäryhmä/Age group					
	15-29	30-44	45-64	Total	15-29	30-44	45-64	Total		
Ei lainkaan/Not at all	66,7	85,7	64,1	71,6	84,2	83,3	68,4	79,0	74,7	
1-14 kpl/1-14 cigarettes	23,8	3,6	5,1	9,1	15,8	12,5	15,8	14,5	11,3	
15-24 kpl/15-24 cigarettes	9,5	3,6	23,1	13,6	,0	,0	15,8	4,8	10,0	
25 tai enemmän/25 or more	,0	7,1	7,7	5,7	,0	4,2	,0	1,6	4,0	
Yhteensä/Total (%)	100,0	100,0	100,0	100,0	100,0	100,0	100,0	100,0	100,0	
Yhteensä/Total (N)	21	28	39	88	19	24	19	62	150	
Puuttuvia/Missing(n)	0	0	1	1	0	0	0	0	1	

 TAULUKKO 43.B. Itsekäärittyjä savukkeita tupakoineiden osuus päivittäin tupakoivista taustamuuttujien mukaan (%).
 TABLE 43.B. Proportion of daily smokers who smoke hand-rolled cigarettes by background variables (%).

		Miehet/Males				Naiset/Females				Total	Total
		Ikäryhmä/Age group				Ikäryhmä/Age group					
		15-29	30-44	45-64	Total	15-29	30-44	45-64	Total		
SIVILISÄÄTY/ MARITAL STATUS	Naimisissa tai avoliitossa/Married	29	0	30	20	29	17	36	25	22	
	Naimaton/Single	36	33	50	39	8	0	33	11	29	
	Eronnut/Divorced	,	20	33	29	,	33	20	25	27	
KOULUTUS/ EDUCATION	0-9 v./0-9 years	0	50	45	40	0	33	43	27	35	
	10-12 v./10-12	36	8	57	30	11	0	17	9	21	
	13 v.+/13 years+	50	15	8	17	25	23	20	23	20	
KAUPUNGIS- TUMISASTE/ URBANISATION	Joensuu/Joensuu	25	11	33	24	14	11	17	14	19	
	Pienet kaupungit/Towns	33	11	38	25	33	22	67	39	32	
	Muu kunta/Rural area	40	20	37	33	0	17	14	13	28	
AMMATTI/ OCCUPATION	Maataloustyö/Agricultural	,	0	100	75	,	0	,	0	60	
	Tehdastyö/Industrial work	33	13	0	20	,	0	100	33	22	
	Toimistotyö/Office work	0	14	0	9	0	14	14	13	11	
	Opiskelu/Studying	33	0	,	27	10	,	,	10	19	
	Kotirouva,-isä/Housemaker	,	,	,	,	100	100	,	100	100	
	Eläkeläinen/Pensioned	,	,	44	44	,	0	33	25	38	
VUOSI/YEAR	Työtön/Unemployed	40	33	43	40	20	33	40	31	36	
	1978-1979	12	10	20	14	3	0	4	2	11	
	1980-1981	11	8	19	12	6	3	19	7	11	
	1983-1985	5	6	13	8	4	5	0	4	7	
	1986-1988	5	8	12	8	0	1	0	0	6	
	1989-1991	14	23	30	22	11	6	13	9	18	
	1992-1993	18	24	23	22	10	0	17	9	18	
	1994-1995	27	33	31	30	18	11	11	13	23	
	1996	39	34	27	32	13	18	29	20	28	
	1998	37	27	36	32	40	22	22	27	30	
2000	33	14	36	28	16	17	32	21	25		

TAULUKKO 44.A. Miten pian herättyään polttaa ensimmäisen savukkeen, päivittäin tupakoivat sukupuolen ja iän mukaan (%).
TABLE 44.A. How soon after waking up daily smokers smoke their first cigarette, by sex and age (%).

	Miehet/Males				Naiset/Females				Total	Total
	Ikäryhmä/Age group				Ikäryhmä/Age group					
	15-29	30-44	45-64	Total	15-29	30-44	45-64	Total		
Viiden ensimmäisen minuutin sisällä/Within 5 minutes	,0	3,6	32,5	15,7	5,3	30,4	16,7	18,3	16,8	
6-30 minuutin sisällä/Within 6-30 minutes	52,4	53,6	45,0	49,4	36,8	39,1	44,4	40,0	45,6	
31-60 minuutissa/Within 31-60 minutes	23,8	32,1	12,5	21,3	26,3	21,7	16,7	21,7	21,5	
Myöhemmin kuin ensimmäisenä tuntina/After 60 minutes	23,8	10,7	10,0	13,5	31,6	8,7	22,2	20,0	16,1	
Yhteensä/Total (%)	100,0	100,0	100,0	100,0	100,0	100,0	100,0	100,0	100,0	
Yhteensä/Total (N)	21	28	40	89	19	23	18	60	149	
Puuttuvia/Missing(n)	0	0	0	0	0	1	1	2	2	

TAULUKKO 44.B. Päivittäin tupakoivien osuus, jotka herättyään polttavat ensimmäisen savukkeen 5 minuutin sisällä, taustamuuttujien mukaan (%).
TABLE 44.B. Proportion of daily smokers who smoke their first cigarette within 5 minutes after waking up, by background variables (%).

		Miehet/Males				Naiset/Females				Total	Total
		Ikäryhmä/Age group				Ikäryhmä/Age group					
		15-29	30-44	45-64	Total	15-29	30-44	45-64	Total		
SIVILISÄÄTY/ MARITAL STATUS	Naimisissa tai avoliitossa/Married	0	0	25	12	0	24	18	17	14	
	Naimaton/Single	0	0	30	9	8	33	0	12	10	
	Eronnut/Divorced	,	20	44	36	,	67	20	38	36	
	Leski/Widowed	,	,	100	100	,	,	,	,	100	
KOULUTUS/ EDUCATION	0-9 v./0-9 years	0	0	25	20	20	33	0	14	18	
	10-12 v./10-12	0	0	63	15	0	14	17	9	13	
	13 v.+/13 years+	0	8	25	14	0	38	40	32	22	
KAUPUNGIS- TUMISASTE/ URBANISATION	Joensuu/Joensuu	0	11	42	21	7	33	50	24	22	
	Pienet kaupungit/Towns	0	0	50	20	0	33	0	18	19	
	Muu kunta/Rural area	0	0	20	10	0	20	0	7	9	
AMMATTI/ OCCUPATION	Maataloustyö/Agricultural	,	0	67	50	,	,	,	,	50	
	Tehdastyö/Industrial work	0	0	100	7	,	50	0	33	11	
	Toimistotyö/Office work	0	7	14	9	0	21	33	22	16	
	Opiskelu/Studying	0	0	,	0	0	,	,	0	0	
	Kotirouva,-isä/Housemaker	,	,	,	,	0	100	,	50	50	
	Eläkeläinen/Pensioned	,	,	31	31	,	100	0	25	29	
VUOSI/YEAR	Työtön/Unemployed	0	0	43	20	20	0	20	15	18	
	1994-1995	12	17	28	19	6	12	13	11	16	
	1996	18	24	15	19	10	16	17	15	17	
	1998	5	13	11	10	10	5	17	11	11	
	2000	0	4	33	16	5	30	17	18	17	

TAULUKKO 45.A. Onko vaikea pidättäytyä tupakoimasta sellaisissa paikoissa, joissa se on kiellettyä, päivittäin tupakoivat sukupuolen ja iän mukaan(%).

TABLE 45.A. Difficulty in refraining from smoking in places where it is forbidden among daily smokers by sex and age (%)

	Miehet/Males				Naiset/Females				Total
	Ikäryhmä/Age group				Ikäryhmä/Age group				
	15-29	30-44	45-64	Total	15-29	30-44	45-64	Total	
Kyllä/Yes	20,0	16,7	21,4	19,4	,0	8,7	23,5	10,3	15,4
Ei/No	80,0	83,3	78,6	80,6	100,0	91,3	76,5	89,7	84,6
Yhteensä/Total (%)	100,0	100,0	100,0	100,0	100,0	100,0	100,0	100,0	100,0
Yhteensä/Total (N)	20	24	28	72	18	23	17	58	130
Puuttuvia/Missing(n)	1	4	12	17	1	1	2	4	21

TAULUKKO 45.B. Päivittäin tupakoivien osuus, joiden on vaikea pidättäytyä tupakoimasta paikoissa, joissa se on kiellettyä, taustamuuttujien mukaan (%).

TABLE 45.B. Proportion of daily smokers who find it difficult to refrain from smoking in places where it is forbidden, by background variables (%).

	Miehet/Males				Naiset/Females				Total	
	Ikäryhmä/Age group				Ikäryhmä/Age group					
	15-29	30-44	45-64	Total	15-29	30-44	45-64	Total		
SIVILISÄÄTY/ MARITAL STATUS	Naimisissa tai avoliitossa/Married	29	17	17	19	0	6	20	9	14
	Naimaton/Single	15	25	33	23	0	33	33	12	19
	Eronnut/Divorced	,	0	14	9	,	0	25	17	12
KOULUTUS/ EDUCATION	0-9 v./0-9 years	0	0	21	16	0	0	50	21	18
	10-12 v./10-12	23	22	67	28	0	25	17	14	21
	13 v.+/13 years+	25	17	9	15	0	0	0	0	8
KAUPUNGIS- TUMISASTE/ URBANISATION	Joensuu/Joensuu	38	13	13	21	0	13	17	7	14
	Pienet kaupungit/Towns	0	25	17	18	0	11	50	22	20
	Muu kunta/Rural area	11	13	29	19	0	0	0	0	14
AMMATTI/ OCCUPATION	Maataloustyö/Agricultural	,	0	67	50	,	0	,	0	40
	Tehdastyö/ Industrial work	0	29	,	17	,	0	0	0	13
	Toimistotyö/Office work	100	15	17	20	0	8	29	13	16
	Opiskelu/Studying	11	0	,	9	0	,	,	0	5
	Kotirouva,-isä/Housemaker	,	,	,	,	0	0	,	0	0
	Eläkeläinen/Pensioned	,	,	10	10	,	0	25	17	13
VUOSI/YEAR	Työtön/Unemployed	40	0	20	27	0	33	20	17	22
	1994-1995	27	8	24	18	19	7	8	10	15
	1996	11	19	19	17	16	18	11	15	16
	1998	11	17	9	13	5	15	10	10	12
	2000	20	17	21	19	0	9	24	10	15

TAULUKKO 46.A. Mistä savukkeesta päivittäin tupakoivan on vaikeinta luopua, sukupuolen ja iän mukaan (%).
TABLE 46.A. Smoking that daily smokers would be least willing to renounce, by sex and age (%).

	Miehet/Males				Naiset/Females				Total	Total
	Ikäryhmä/Age group				Ikäryhmä/Age group					
	15-29	30-44	45-64	Total	15-29	30-44	45-64	Total		
Aamun ensimmäinen/The first one in the morning	42,9	34,6	54,3	45,1	31,6	33,3	58,8	40,0	43,0	
Jostain muusta savukkeesta/All others	57,1	65,4	45,7	54,9	68,4	66,7	41,2	60,0	57,0	
Yhteensä/Total (%)	100,0	100,0	100,0	100,0	100,0	100,0	100,0	100,0	100,0	
Yhteensä/Total (N)	21	26	35	82	19	24	17	60	142	
Puuttavia/Missing(n)	0	2	5	7	0	0	2	2	9	

TAULUKKO 46.B. Päivittäin tupakoivien osuus, joiden on vaikeinta luopua aamun ensimmäisestä savukkeesta, taustamuuttujien mukaan (%).

TABLE 46.B. Proportion of daily smokers least willing to renounce their first cigarette in the morning, by background variables (%).

		Miehet/Males				Naiset/Females				Total	Total
		Ikäryhmä/Age group				Ikäryhmä/Age group					
		15-29	30-44	45-64	Total	15-29	30-44	45-64	Total		
SIVILISÄÄTY/ MARITAL STATUS	Naimisissa tai avoliitossa/Married	29	8	50	31	29	28	60	37	34	
	Naimaton/Single	50	56	40	48	33	67	50	41	46	
	Eronnut/Divorced	,	60	78	71	,	33	60	50	64	
KOULUTUS/ EDUCATION	0-9 v./0-9 years	67	100	50	57	40	33	60	46	53	
	10-12 v./10-12	43	9	80	37	22	25	67	35	36	
	13 v.+/13 years+	25	42	50	43	50	38	40	41	42	
KAUPUNGIS- TUMISASTE/ URBANISATION	Joensuu/Joensuu	38	57	60	52	36	33	67	41	46	
	Pienet kaupungit/Towns	33	22	57	37	33	44	40	41	39	
	Muu kunta/Rural area	50	30	50	45	0	17	67	36	42	
AMMATTI/ OCCUPATION	Maataloustyö/Agricultural	,	0	100	75	,	0	,	0	60	
	Tehdastyö/Industrial work	50	25	100	40	,	0	100	33	39	
	Toimistotyö/Office work	0	43	17	33	33	21	50	30	32	
	Opiskelu/Studying	33	0	,	30	30	,	,	30	30	
	Kotirouva,-isä/Housemaker	,	,	,	,	100	100	,	100	100	
VUOSI/YEAR	Eläkeläinen/Pensioned	,	,	57	57	,	50	40	43	52	
	Työtön/Unemployed	60	50	83	69	20	67	80	54	62	
	1994-1995	54	47	41	47	31	55	57	49	48	
	1996	47	42	57	49	68	64	38	58	52	
1998	76	44	44	50	26	55	41	41	46		
2000	43	35	54	45	32	33	59	40	43		

TAULUKKO 47.A. Polttaako heräämistä seuraavina tunteina enemmän kuin loppupäivänä, päivittäin tupakoivat sukupuolen ja iän mukaan (%).

TABLE 47.A. Do daily smokers smoke more frequently during the first hours after waking up than during the rest of the day, by sex and age (%).

	Miehet/Males				Naiset/Females				Total
	Ikäryhmä/Age group				Ikäryhmä/Age group				
	15-29	30-44	45-64	Total	15-29	30-44	45-64	Total	
Kyllä/Yes	26,3	23,1	34,5	28,4	31,6	30,4	29,4	30,5	29,3
Ei/No	73,7	76,9	65,5	71,6	68,4	69,6	70,6	69,5	70,7
Yhteensä/Total (%)	100,0	100,0	100,0	100,0	100,0	100,0	100,0	100,0	100,0
Yhteensä/Total (N)	19	26	29	74	19	23	17	59	133
Puuttuvia/Missing(n)	2	2	11	15	0	1	2	3	18

TAULUKKO 47.B. Päivittäin tupakoivien osuus, jotka polttavat heräämistä seuraavina tunteina enemmän kuin loppupäivänä, taustamuuttujien mukaan (%).

TABLE 47.B. Proportion of daily smokers who smoke more frequently during the first hours after waking up than during the rest of the day, by background variables (%).

		Miehet/Males				Naiset/Females				Total
		Ikäryhmä/Age group				Ikäryhmä/Age group				
		15-29	30-44	45-64	Total	15-29	30-44	45-64	Total	
SIVILISÄÄTY/ MARITAL STATUS	Naimisissa tai avoliitossa/Married	33	21	33	28	43	29	40	35	32
	Naimaton/Single	23	22	25	23	25	67	0	28	25
	Eronnut/Divorced	,	33	44	42	,	0	25	14	32
KOULUTUS/ EDUCATION	0-9 v./0-9 years	33	0	36	32	40	50	29	36	33
	10-12 v./10-12	31	17	50	28	22	13	17	17	23
	13 v.+/13 years+	0	36	27	28	25	38	50	38	33
KAUPUNGIS- TUMISASTE/ URBANISATION	Joensuu/Joensuu	38	0	38	25	36	33	50	38	32
	Pienet kaupungit/Towns	33	44	60	47	0	33	17	22	34
	Muu kunta/Rural area	13	22	25	21	50	20	20	25	22
AMMATTI/ OCCUPATION	Maataloustyö/Agricultural	,	0	0	0	,	0	,	0	0
	Tehdastyö/Industrial work	0	13	0	8	,	0	0	0	6
	Toimistotyö/Office work	0	38	20	32	33	31	33	32	32
	Opiskelu/Studying	33	0	,	27	40	,	,	40	33
	Kotirouva,-isä/Housemaker	,	,	,	,	0	100	,	50	50
	Eläkeläinen/Pensioned	,	,	55	55	,	50	0	14	39
VUOSI/YEAR	Työtön/Unemployed	40	0	17	23	20	33	60	38	31
	1994-1995	27	29	34	30	19	26	23	23	27
	1996	36	38	28	34	32	41	32	36	35
	1998	11	23	7	16	21	40	15	25	20
	2000	26	23	34	28	32	30	29	31	29

TAULUKKO 48.A. Polttaako tupakkaa, jos on niin sairas, että on vuoteessa melkein koko päivän, päivittäin tupakoivat sukupuolen ja iän mukaan (%).

TABLE 48.A. Do daily smokers smoke if they are so ill that they are bedridden most of the day, by sex and age (%).

	Miehet/Males				Naiset/Females				
	Ikäryhmä/Age group				Ikäryhmä/Age group				
	15-29	30-44	45-64	Total	15-29	30-44	45-64	Total	Total
Kyllä/Yes	28,6	37,0	40,5	36,5	10,5	41,7	16,7	24,6	31,5
Ei/No	71,4	63,0	59,5	63,5	89,5	58,3	83,3	75,4	68,5
Yhteensä/Total (%)	100,0	100,0	100,0	100,0	100,0	100,0	100,0	100,0	100,0
Yhteensä/Total (N)	21	27	37	85	19	24	18	61	146
Puuttuvia/Missing(n)	0	1	3	4	0	0	1	1	5

TAULUKKO 48.B. Päivittäin tupakoivien osuus, jotka polttavat ollessaan niin sairaita, että ovat vuoteessa melkein koko päivän, taustamuuttujien mukaan (%).

TABLE 48.B. Proportion of daily smokers who smoke when they are so ill that they are bedridden most of the day, by background variables (%).

	Miehet/Males				Naiset/Females					
	Ikäryhmä/Age group				Ikäryhmä/Age group					
	15-29	30-44	45-64	Total	15-29	30-44	45-64	Total	Total	
SIVILISÄÄTY/ MARITAL STATUS	Naimisissa tai avoliitossa/Married	29	14	29	24	0	33	18	22	23
	Naimaton/Single	29	50	40	38	17	67	50	29	35
	Eronnut/Divorced	,	80	56	64	,	67	0	25	50
	Leski/Widowed	,	,	100	100	,	,	,	,	100
KOULUTUS/ EDUCATION	0-9 v./0-9 years	33	50	50	48	20	33	17	21	38
	10-12 v./10-12	36	42	43	39	11	13	0	9	27
	13 v.+/13 years+	0	25	25	21	0	62	40	45	32
KAUPUNGIS- TUMISASTE/ URBANISATION	Joensuu/Joensuu	38	38	36	37	14	56	33	31	34
	Pienet kaupungit/Towns	0	11	43	21	0	22	0	12	17
	Muu kunta/Rural area	30	60	42	44	0	50	14	27	39
AMMATTI/ OCCUPATION	Maataloustyö/Agricultural	,	0	33	25	,	0	,	0	20
	Tehdastyö/Industrial work	17	75	100	53	,	50	0	33	50
	Toimistotyö/Office work	0	29	17	24	0	57	17	39	32
	Opiskelu/Studying	22	0	,	20	10	,	,	10	15
	Kotirouva,-isä/Housemaker	,	,	,	,	0	0	,	0	0
	Eläkeläinen/Pensioned	,	,	40	40	,	50	17	25	35
VUOSI/YEAR	Työtön/Unemployed	60	0	57	47	20	0	20	15	32
	1994-1995	31	26	29	28	31	22	29	26	27
	1996	29	40	31	34	35	32	25	31	32
	1998	32	16	19	20	30	35	36	34	25
	2000	29	37	41	36	11	42	17	25	32

TAULUKKO 49.A. Päivittäin tupakoivien halu lopettaa tupakointi sukupuolen ja iän mukaan (%).

TABLE 49.A. Desire by daily smokers to quit smoking, by sex and age (%).

	Miehet/Males				Naiset/Females				Total
	Ikäryhmä/Age group				Ikäryhmä/Age group				
	15-29	30-44	45-64	Total	15-29	30-44	45-64	Total	
Ei halua/Does not want to	14,3	7,1	7,5	9,0	5,3	8,3	5,3	6,5	7,9
Haluaa/Wants to	47,6	53,6	62,5	56,2	47,4	45,8	63,2	51,6	54,3
Ei osaa sanoa/I am not sure	38,1	39,3	30,0	34,8	47,4	45,8	31,6	41,9	37,7
Yhteensä/Total (%)	100,0	100,0	100,0	100,0	100,0	100,0	100,0	100,0	100,0
Yhteensä/Total (N)	21	28	40	89	19	24	19	62	151

TAULUKKO 49.B. Tupakoinnin lopettamista haluavien osuus päivittäin tupakoivista taustamuuttujien mukaan (%).

TABLE 49.B. Proportion of persons willing to give up smoking by background variables (%).

		Miehet/Males				Naiset/Females				Total
		Ikäryhmä/Age group				Ikäryhmä/Age group				
		15-29	30-44	45-64	Total	15-29	30-44	45-64	Total	
SIVILISÄÄTY/ MARITAL STATUS	Naimisissa tai avoliitossa/Married	57	64	55	59	43	39	73	50	55
	Naimaton/Single	43	44	50	45	50	100	33	56	49
	Eronnut/Divorced	,	40	89	71	,	33	60	50	64
	Leski/Widowed	,	,	100	100	,	,	,	,	100
KOULUTUS/ EDUCATION	0-9 v./0-9 years	33	50	60	56	40	100	57	60	58
	10-12 v./10-12	50	50	50	50	33	25	50	35	44
	13 v.+/13 years+	50	54	75	62	75	46	80	59	61
KAUPUNGIS- TUMISASTE/ URBANISATION	Joensuu/Joensuu	50	44	75	59	57	33	67	52	55
	Pienet kaupungit/Towns	33	56	50	50	0	44	33	33	42
	Muu kunta/Rural area	50	60	60	58	50	67	86	73	62
AMMATTI/ OCCUPATION	Maataloustyö/Agricultural	,	0	33	25	,	100	,	100	40
	Tehdastyö/Industrial work	67	38	0	47	,	0	0	0	39
	Toimistotyö/Office work	100	71	57	68	33	50	43	46	57
	Opiskelu/Studying	22	0	,	18	50	,	,	50	33
	Kotirouva,-isä/Housemaker	,	,	,	,	0	0	,	0	0
	Eläkeläinen/Pensioned	,	,	50	50	,	50	83	75	58
VUOSI/YEAR	Työtön/Unemployed	60	67	86	73	60	67	80	69	71
	1978-1979	48	62	57	55	45	79	50	56	56
	1980-1981	63	64	51	59	60	68	59	62	60
	1983-1985	54	61	51	55	56	62	56	58	56
	1986-1988	57	53	56	55	56	52	56	54	55
	1989-1991	50	58	53	54	63	71	50	64	58
	1992-1993	52	63	51	56	56	67	65	62	58
	1994-1995	61	64	55	60	50	65	44	56	58
	1996	60	61	48	56	73	64	47	61	58
	1998	42	54	44	48	55	61	74	64	54
2000	48	54	63	56	47	46	63	52	54	

TAULUKKO 50.A. Päivittäin tupakoivien käsitys, onnistuuko yrittäessään lopettamaan tupakoinnin, sukupuolen ja iän mukaan (%).
TABLE 50.A. Belief in own ability to quit among daily smokers, by sex and age (%).

	Miehet/Males				Naiset/Females				Total
	Ikäryhmä/Age group				Ikäryhmä/Age group				
	15-29	30-44	45-64	Total	15-29	30-44	45-64	Total	
Ei/No	14,3	14,3	17,5	15,7	5,3	25,0	15,8	16,1	15,9
Kyllä/Yes	38,1	28,6	25,0	29,2	42,1	29,2	31,6	33,9	31,1
Ei osaa sanoa/I can't say	47,6	57,1	57,5	55,1	52,6	45,8	52,6	50,0	53,0
Yhteensä/Total (%)	100,0	100,0	100,0	100,0	100,0	100,0	100,0	100,0	100,0
Yhteensä/Total (N)	21	28	40	89	19	24	19	62	151

TAULUKKO 50.B. Niiden osuus päivittäin tupakoivista, jotka luulevat onnistuvansa tupakoinnin lopettamisyrityksessään (%).
TABLE 50.B. Proportion of daily smokers who believe they would succeed in quitting, by background variables (%).

		Miehet/Males				Naiset/Females				Total
		Ikäryhmä/Age group				Ikäryhmä/Age group				
		15-29	30-44	45-64	Total	15-29	30-44	45-64	Total	
SIVIILISÄÄTY/ MARITAL STATUS	Naimisissa tai avoliitossa/Married	57	36	30	37	57	33	27	36	36
	Naimaton/Single	29	11	30	24	33	33	33	33	27
	Eronnut/Divorced	,	40	11	21	,	0	40	25	23
	Leski/Widowed	,	,	0	0	,	,	,	,	0
KOULUTUS/ EDUCATION	0-9 v./0-9 years	67	0	10	16	40	33	0	20	18
	10-12 v./10-12	36	17	25	26	56	50	50	52	37
	13 v./13 years+	25	46	50	45	25	15	40	23	35
KAUPUNGIS- TUMISASTE/ URBANISATION	Joensuu/Joensuu	25	44	33	34	29	22	33	28	31
	Pienet kaupungit/Towns	67	22	13	25	100	33	17	39	32
	Muu kunta/Rural area	40	20	25	28	50	33	43	40	31
AMMATTI/ OCCUPATION	Maataloustyö/Agricultural	,	0	33	25	,	100	,	100	40
	Tehdastyö/Industrial work	33	0	0	13	,	0	0	0	11
	Toimistotyö/Office work	0	50	43	45	33	14	57	29	37
	Opiskelu/Studying	56	50	,	55	40	,	,	40	48
	Kotirouva,-isä/Housemaker	,	,	,	,	100	100	,	100	100
	Eläkeläinen/Pensioned	,	,	19	19	,	0	33	25	21
VUOSI/YEAR	Työtön/Unemployed	20	0	14	13	40	67	0	31	21
	1978-1979	33	35	26	32	28	32	19	27	30
	1980-1981	28	23	16	23	31	19	23	26	24
	1983-1985	34	31	22	29	33	17	18	25	28
	1986-1988	38	34	26	33	28	29	12	26	30
	1989-1991	30	26	22	26	29	23	27	26	26
	1992-1993	36	30	25	30	31	36	24	30	30
	1994-1995	40	19	28	27	36	34	31	34	30
	1996	44	29	32	34	20	30	36	29	32
	1998	42	24	45	35	40	35	26	33	34
2000	38	29	25	29	42	29	32	34	31	

TAULUKKO 51.A. Päivittäin tupakoivien ilmoitus, harkitseeko tupakoinnin lopettamista seuraavien 6 kk:n aikana (%).
TABLE 51.A. Seriously considering quitting smoking in the next 6 months (%).

	Miehet/Males				Naiset/Females				Total
	Ikäryhmä/Age group				Ikäryhmä/Age group				
	15-29	30-44	45-64	Total	15-29	30-44	45-64	Total	
Ei/No	60,0	59,3	37,8	50,0	42,1	62,5	41,2	50,0	50,0
Kyllä/Yes	40,0	40,7	62,2	50,0	57,9	37,5	58,8	50,0	50,0
Yhteensä/Total (%)	100,0	100,0	100,0	100,0	100,0	100,0	100,0	100,0	100,0
Yhteensä/Total (N)	20	27	37	84	19	24	17	60	144
Puuttuvia/Missing(n)	1	1	3	5	0	0	2	2	7

TAULUKKO 51.B. Tupakoinnin lopettamista seuraavien 6 kk:n aikana harkitsevien osuus päivittäin tupakoivista (%).
TABLE 51.B. Proportion of daily smokers who are seriously considering quitting smoking in the next 6 months (%).

		Miehet/Males				Naiset/Females				Total
		Ikäryhmä/Age group				Ikäryhmä/Age group				
		15-29	30-44	45-64	Total	15-29	30-44	45-64	Total	
SIVIILISÄÄTY/ MARITAL STATUS	Naimisissa tai avoliitossa/Married	50	57	56	55	71	39	67	53	54
	Naimaton/Single	36	11	60	36	50	67	33	50	41
	Eronnut/Divorced	,	50	78	69	,	0	60	38	57
KOULUTUS/ EDUCATION	0-9 v./0-9 years	33	0	67	57	40	67	50	50	54
	10-12 v./10-12	38	42	14	34	56	38	50	48	40
	13 v.+/13 years+	50	42	83	61	75	31	75	48	55
KAUPUNGIS- TUMISASTE/ URBANISATION	Joensuu/Joensuu	29	13	58	37	50	11	67	41	39
	Pienet kaupungit/Towns	67	56	63	60	67	33	20	35	49
	Muu kunta/Rural area	40	50	65	54	100	83	83	86	63
AMMATTI/ OCCUPATION	Maataloustyö/Agricultural	,	100	33	50	,	100	,	100	60
	Tehdastyö/Industrial work	50	38	0	40	,	0	0	0	33
	Toimistotyö/Office work	0	54	71	57	33	29	50	35	45
	Opiskelu/Studying	44	0	,	36	60	,	,	60	48
	Kotirouva,-isä/Housemaker	,	,	,	,	100	0	,	50	50
	Eläkeläinen/Pensioned	,	,	64	64	,	0	80	57	62
Työtön/Unemployed	25	0	57	36	60	100	60	69	52	
VUOSI/YEAR	2000	40	41	62	50	58	38	59	50	50

TAULUKKO 52.A. Päivittäin tupakoivan ilmoitus, suunnitteleeko tupakoinnin lopettamista seuraavien 30 vuorokauden aikana (%).
TABLE 52.A. Daily smokers' intention to stop smoking in the next 30 days (%).

	Miehet/Males				Naiset/Females				Total
	Ikäryhmä/Age group				Ikäryhmä/Age group				
	15-29	30-44	45-64	Total	15-29	30-44	45-64	Total	
Ei/No	85,7	82,1	78,4	81,4	89,5	91,7	76,5	86,7	83,6
Kyllä/Yes	14,3	17,9	21,6	18,6	10,5	8,3	23,5	13,3	16,4
Yhteensä/Total (%)	100,0	100,0	100,0	100,0	100,0	100,0	100,0	100,0	100,0
Yhteensä/Total (N)	21	28	37	86	19	24	17	60	146
Puuttuvia/Missing(n)	0	0	3	3	0	0	2	2	5

TAULUKKO 52.B. Niiden osuus päivittäin tupakoivista, jotka suunnittelevat tupakoinnin lopettamista seuraavien 30 vuorokauden aikana (%).

TABLE 52.B. Proportion daily smokers who intend to stop smoking in the next 30 days by background variables (%).

		Miehet/Males				Naiset/Females				Total
		Ikäryhmä/Age group				Ikäryhmä/Age group				
		15-29	30-44	45-64	Total	15-29	30-44	45-64	Total	
SIVILISÄÄTY/ MARITAL STATUS	Naimisissa tai avoliitossa/Married	29	36	11	23	14	0	22	9	16
	Naimaton/Single	7	0	30	12	8	33	33	17	14
	Eronnut/Divorced	,	0	33	21	,	33	20	25	23
KOULUTUS/ EDUCATION	0-9 v./0-9 years	33	0	22	22	0	0	17	7	16
	10-12 v./10-12	7	25	0	12	22	13	33	22	16
	13 v.+/13 years+	25	15	33	24	0	8	25	10	18
KAUPUNGIS- TUMISASTE/ URBANISATION	Joensuu/Joensuu	13	11	25	17	7	11	33	14	16
	Pienet kaupungit/Towns	0	22	0	11	0	11	0	6	8
	Muu kunta/Rural area	20	20	28	24	50	0	40	23	24
AMMATTI/ OCCUPATION	Maataloustyö/Agricultural	,	100	50	67	,	0	,	0	50
	Tehdastyö/ Industrial work	33	0	0	13	,	0	0	0	11
	Toimistotyö/Office work	0	29	14	23	33	7	33	17	20
	Opiskelu/Studying	0	0	,	0	0	,	,	0	0
	Kotirouva,-isä/Housemaker	,	,	,	,	0	0	,	0	0
	Eläkeläinen/Pensioned	,	,	27	27	,	0	40	29	27
	Työtön/Unemployed	20	0	29	20	20	33	0	15	18
VUOSI/YEAR	2000	14	18	22	19	11	8	24	13	16

TAULUKKO 53.A. Päivittäin tupakoivien viimeksi tekemä vakava yritys tupakoinnin lopettamiseksi sukupuolen ja iän mukaan (%).
TABLE 53.A. The latest serious attempt to quit smoking among daily smokers by sex and age (%).

	Miehet/Males				Naiset/Females				Total
	Ikäryhmä/Age group				Ikäryhmä/Age group				
	15-29	30-44	45-64	Total	15-29	30-44	45-64	Total	
Alle kuukausi sitten/During the last month	4,8	7,1	10,5	8,0	5,3	,0	11,1	4,9	6,8
1-6 kk sitten/1-6 months ago	38,1	10,7	7,9	16,1	26,3	16,7	16,7	19,7	17,6
6 kk - vuosi sitten/Half a year to one year ago	9,5	10,7	10,5	10,3	21,1	16,7	5,6	14,8	12,2
Yli vuosi sitten/More than one year ago	42,9	50,0	44,7	46,0	36,8	54,2	61,1	50,8	48,0
Ei koskaan/Never	4,8	21,4	26,3	19,5	10,5	12,5	5,6	9,8	15,5
Yhteensä/Total (%)	100,0	100,0	100,0	100,0	100,0	100,0	100,0	100,0	100,0
Yhteensä/Total (N)	21	28	38	87	19	24	18	61	148
Puuttavia/Missing(n)	0	0	2	2	0	0	1	1	3

TAULUKKO 53.B. Viimeisen vuoden aikana tupakoinnin lopettamisyrityksen tehneiden osuus päivittäin tupakoivista (%).
TABLE 53.B. Proportion of daily smokers who have attempted to give up smoking during the past year by background variables.

		Miehet/Males				Naiset/Females				Total
		Ikäryhmä/Age group				Ikäryhmä/Age group				
		15-29	30-44	45-64	Total	15-29	30-44	45-64	Total	
SIVILISÄÄTY/ MARITAL STATUS	Naimisissa tai avoliitossa/Married	57	43	33	41	29	28	30	29	35
	Naimaton/Single	50	11	30	33	67	100	33	67	45
	Eronnut/Divorced	,	20	22	21	,	0	40	25	23
	Leski/Widowed	,	,	0	0	,	,	,	,	0
KOULUTUS/ EDUCATION	0-9 v./0-9 years	67	0	28	30	40	67	33	43	35
	10-12 v./10-12	43	33	0	29	56	38	33	43	35
	13 v.+ /13 years+	75	31	50	45	75	23	20	32	39
KAUPUNGIS- TUMISASTE/ URBANISATION	Joensuu/Joensuu	63	11	27	32	43	22	17	31	32
	Pienet kaupungit/Towns	67	56	13	40	67	22	20	29	35
	Muu kunta/Rural area	40	20	37	33	100	67	57	67	43
AMMATTI/ OCCUPATION	Maataloustyö/Agricultural	,	100	0	25	,	100	,	100	40
	Tehdastyö/ Industrial work	33	0	0	13	,	50	0	33	17
	Toimistotyö/Office work	100	50	50	52	67	14	43	29	40
	Opiskelu/Studying	78	0	,	64	60	,	,	60	62
	Kotirouva,-isiä/Housemaker	,	,	,	,	0	0	,	0	0
	Eläkeläinen/Pensioned	,	,	33	33	,	50	40	43	36
VUOSI/YEAR	Työtön/Unemployed	20	0	0	7	40	100	20	46	25
	1983-1985	32	22	17	25	26	50	0	28	26
	1986-1988	33	25	17	25	38	34	28	35	28
	1989-1991	35	20	12	22	47	27	5	31	25
	1992-1993	39	16	18	23	35	28	21	29	25
	1994-1995	53	24	20	30	50	29	29	35	32
	1996	20	33	15	23	23	23	10	19	21
	1998	42	31	21	29	60	48	35	47	36
2000	52	29	29	34	53	33	33	39	36	

TAULUKKO 54.A. Päivittäin tupakoivien yrityskerrat lopettaa tupakointi (%).
TABLE 54.A. Number of times daily smokers have attempted to stop smoking (%).

	Miehet/Males				Naiset/Females				Total
	Ikäryhmä/Age group				Ikäryhmä/Age group				
	15-29	30-44	45-64	Total	15-29	30-44	45-64	Total	
En kertaakaan/Never	5,0	17,9	30,8	20,7	21,1	20,8	10,5	17,7	19,5
1-2 kertaa/1-2 times	90,0	53,6	46,2	58,6	68,4	62,5	52,6	61,3	59,7
3-4 kertaa/3-4 times	5,0	17,9	12,8	12,6	5,3	16,7	21,1	14,5	13,4
5 kertaa tai useammin/5 times or more	,0	10,7	10,3	8,0	5,3	,0	15,8	6,5	7,4
Yhteensä/Total (%)	100,0	100,0	100,0	100,0	100,0	100,0	100,0	100,0	100,0
Yhteensä/Total (N)	20	28	39	87	19	24	19	62	149
Puuttuvia/Missing(n)	1	0	1	2	0	0	0	0	2

TAULUKKO 54.B. Niiden osuus, jotka ovat yrittäneet lopettaa tupakoinnin ainakin yhden kerran (%).
TABLE 54.B. Proportion of smokers who have attempted to stop smoking at least once (%).

		Miehet/Males				Naiset/Females				Total
		Ikäryhmä/Age group				Ikäryhmä/Age group				
		15-29	30-44	45-64	Total	15-29	30-44	45-64	Total	
SIVILISÄÄTY/ MARITAL STATUS	Naimisissa tai avoliitossa/Married	100	93	75	85	71	83	91	83	84
	Naimaton/Single	93	67	30	67	83	67	67	78	71
	Eronnut/Divorced	,	80	100	93	,	67	100	88	91
KOULUTUS/ EDUCATION	0-9 v./0-9 years	100	50	70	72	60	100	100	87	78
	10-12 v./10-12	93	83	57	82	78	75	83	78	80
	13 v.+/13 years+	100	85	75	82	100	77	80	82	82
KAUPUNGIS- TUMISASTE/ URBANISATION	Joensuu/Joensuu	100	67	75	79	86	89	83	86	83
	Pienet kaupungit/Towns	67	89	75	80	33	78	100	78	79
	Muu kunta/Rural area	100	90	63	79	100	67	86	80	79
AMMATTI/ OCCUPATION	Maataloustyö/Agricultural	,	100	33	50	,	100	,	100	60
	Tehdastyö/Industrial work	100	63	100	79	,	50	100	67	76
	Toimistotyö/Office work	100	93	71	86	100	79	71	79	83
	Opiskelu/Studying	89	50	,	82	90	,	,	90	86
	Kotirouva,-isä/Housemaker	,	,	,	,	0	100	,	50	50
	Eläkeläinen/Pensioned	,	,	69	69	,	100	100	100	79
VUOSI/YEAR	Työtön/Unemployed	100	100	71	87	60	100	100	85	86
	2000	95	82	69	79	79	79	89	82	81

TAULUKKO 55.A. Tupakoinnin terveyshaitoista huolestuneisuus sukupuolen ja iän mukaan (%).

TABLE 55.A. Concern about damage to health of smoking among daily smokers by sex and age (%).

	Miehet/Males				Naiset/Females				Total
	Ikäryhmä/Age group				Ikäryhmä/Age group				
	15-29	30-44	45-64	Total	15-29	30-44	45-64	Total	
Hyvin huolissani/Very much worried	4,8	14,3	23,1	15,9	,0	20,8	11,1	11,5	14,1
Hieman huolissani/A little worried	52,4	53,6	53,8	53,4	89,5	54,2	66,7	68,9	59,7
En juurikaan huolissani/Not very much worried	19,0	21,4	17,9	19,3	10,5	20,8	16,7	16,4	18,1
En lainkaan huolissani/Not at all worried	23,8	10,7	5,1	11,4	,0	4,2	5,6	3,3	8,1
Yhteensä/Total (%)	100,0	100,0	100,0	100,0	100,0	100,0	100,0	100,0	100,0
Yhteensä/Total (N)	21	28	39	88	19	24	18	61	149
Puuttuvia/Missing(n)	0	0	1	1	0	0	1	1	2

TAULUKKO 55.B. Tupakoinnin terveyshaitoista huolestuneiden päivittäin tupakoivien osuus taustamuuttujien mukaan (%).

TABLE 55.B. Proportion of daily smokers concerned about damage to health of smoking by background variables (%).

		Miehet/Males				Naiset/Females				Total
		Ikäryhmä/Age group				Ikäryhmä/Age group				
		15-29	30-44	45-64	Total	15-29	30-44	45-64	Total	
SIVIILISÄÄTY/ MARITAL STATUS	Naimisissa tai avoliitossa/Married	71	86	75	78	86	78	90	83	80
	Naimaton/Single	50	67	60	58	92	100	33	83	67
	Eronnut/Divorced	,	20	100	71	,	33	80	63	68
KOULUTUS/ EDUCATION	0-9 v./0-9 years	33	50	70	64	80	100	86	87	73
	10-12 v./10-12	64	75	71	70	89	75	67	78	73
	13 v.+/13 years+	50	69	92	76	100	69	75	76	76
KAUPUNGIS- TUMISASTE/ URBANISATION	Joensuu/Joensuu	63	56	83	69	86	78	67	79	74
	Pienet kaupungit/Towns	67	78	75	75	100	67	67	72	74
	Muu kunta/Rural area	50	70	74	67	100	83	100	93	74
AMMATTI/ OCCUPATION	Maataloustyö/Agricultural	,	0	67	50	,	100	,	100	60
	Tehdastyö/Industrial work	50	50	100	53	,	50	100	67	56
	Toimistotyö/Office work	100	93	100	95	67	79	50	70	82
	Opiskelu/Studying	56	0	,	45	90	,	,	90	67
	Kotirouva,-isä/Housemaker	,	,	,	,	100	0	,	50	50
	Eläkeläinen/Pensioned	,	,	69	69	,	50	83	75	71
VUOSI/YEAR	Työtön/Unemployed	60	67	86	73	100	100	100	100	86
	1992-1993	67	83	76	77	84	96	85	89	81
	1994-1995	76	83	85	82	73	85	86	82	82
	1996	71	77	78	76	84	93	79	86	80
	1998	53	78	70	70	80	83	96	86	77
	2000	57	68	77	69	89	75	78	80	74

TAULUKKO 56.A. Kuluneen vuoden aikana tupakoineiden nikotiinikorvaushoidon käyttö sukupuolen ja iän mukaan (%).
TABLE 56.A. Respondents who have smoked in the past year and used nicotine replacement therapy by sex and age (%).

	Miehet/Males				Naiset/Females				Total	Total
	Ikäryhmä/Age group				Ikäryhmä/Age group					
	15-29	30-44	45-64	Total	15-29	30-44	45-64	Total		
Ei ole käyttänyt/Have not used	94,3	89,2	91,7	91,7	97,4	82,9	92,3	91,0	91,4	
Käyttänyt tupakoinnin lopettamisen tukena/Used as support	5,7	5,4	6,3	5,8	2,6	14,3	7,7	8,0	6,8	
Muusta syystä/Used for other reason	,0	5,4	2,1	2,5	,0	2,9	,0	1,0	1,8	
Yhteensä/Total (%)	100,0	100,0	100,0	100,0	100,0	100,0	100,0	100,0	100,0	
Yhteensä/Total (N)	35	37	48	120	39	35	26	100	220	
Puuttuvia/Missing(n)	1	3	2	6	2	0	1	3	9	

TAULUKKO 56.B. Kuluneen vuoden aikana tupakoineiden osuus, jotka ovat käyttäneet nikotiinikorvaushoitoa tupakoinnin lopettamisen tukena taustamuuttujien mukaan (%).
TABLE 56.B. Proportion of respondents who have smoked in the past year and used nicotine replacement therapy by background variables (%).

		Miehet/Males				Naiset/Females				Total	Total
		Ikäryhmä/Age group				Ikäryhmä/Age group					
		15-29	30-44	45-64	Total	15-29	30-44	45-64	Total		
SIVILISÄÄTY/ MARITAL STATUS	Naimisissa tai avoliitossa/Married	0	9	11	8	0	20	7	10	9	
	Naimaton/Single	9	0	0	4	5	0	0	3	4	
	Eronnut/Divorced	,	0	0	0	,	0	0	0	0	
	Leski/Widowed	,	,	,	,	,	,	50	50	50	
KOULUTUS/ EDUCATION	0-9 v./0-9 years	14	0	4	6	0	0	0	0	4	
	10-12 v./10-12	0	14	10	7	0	17	11	8	7	
	13 v.+/13 years+	11	0	7	5	8	15	17	13	8	
KAUPUNGIS- TUMISASTE/ URBANISATION	Joensuu/Joensuu	0	8	7	5	4	8	22	9	7	
	Pienet kaupungit/Towns	50	0	0	8	0	0	0	0	4	
	Muu kunta/Rural area	0	8	8	6	0	40	0	15	9	
AMMATTI/ OCCUPATION	Maataloustyö/Agricultural	0	0	0	0	,	100	0	50	11	
	Tehdastyö/ Industrial work	0	0	0	0	0	0	0	0	0	
	Toimistotyö/Office work	0	10	0	6	0	0	10	3	4	
	Opiskelu/Studying	11	0	,	10	0	100	,	5	8	
	Kotirouva,-isä/Housemaker	,	,	,	,	0	0	,	0	0	
	Eläkeläinen/Pensioned	,	,	12	12	,	0	17	13	12	
VUOSI/YEAR	Työtön/Unemployed	0	0	0	0	14	50	0	17	9	
	2000	6	5	6	6	3	14	8	8	7	

TAULUKKO 57.A. Päivittäin tupakoivien viimeisen vuoden aikana lääkäriltä, terveydenhoitajalta, hammaslääkäriltä, perheenjäseneltä tai joltain muulta saama kehoitus lopettaa tupakointi sukupuolen ja iän mukaan (%).

TABLE 57.A. Daily smokers advised by a doctor, public health care nurse or dentist to quit smoking in the past year by sex and age

	Miehet/Males				Naiset/Females				Total
	Ikäryhmä/Age group				Ikäryhmä/Age group				
	15-29	30-44	45-64	Total	15-29	30-44	45-64	Total	
Lääkäri kehottanut/Doctor advised	19,0	21,4	38,5	28,4	10,5	29,2	16,7	19,7	24,8
Terveydenhoitaja kehottanut/Health nurse advised	9,5	35,7	23,1	23,9	15,8	20,8	11,1	16,4	20,8
Hammaslääkäri kehottanut/Dentist advised	9,5	3,6	2,6	4,5	10,5	8,3	5,6	8,2	6,0
Perheenjäsen kehottanut/Family member advised	71,4	42,9	28,2	43,2	68,4	33,3	44,4	47,5	45,0
Joku muu kehottanut/Someone else advised	38,1	21,4	41,0	34,1	26,3	33,3	38,9	32,8	33,6
Ei ole saanut kehoituksia/No advice	14,3	21,4	15,4	17,0	26,3	33,3	16,7	26,2	20,8
Yhteensä/Total (N)	21	28	39	88	19	24	18	61	149

TAULUKKO 57.B. Lopettamiskehoutuksen saaneiden osuus taustamuuttujien mukaan (%).

TABLE 57.B. Proportion of daily smokers advised to quit smoking by background variables (%).

		Miehet/Males				Naiset/Females				Total
		Ikäryhmä/Age group				Ikäryhmä/Age group				
		15-29	30-44	45-64	Total	15-29	30-44	45-64	Total	
SIVILISÄÄTY/ MARITAL STATUS	Naimisissa tai avoliitossa/Married	86	93	80	85	57	61	90	69	78
	Naimaton/Single	86	78	80	82	83	100	33	78	80
	Eronnut/Divorced	,	40	100	79	,	67	100	88	82
KOULUTUS/ EDUCATION	0-9 v./0-9 years	100	50	85	84	80	100	67	79	82
	10-12 v./10-12	86	92	86	88	67	38	83	61	77
	13 v.+/13 years+	75	77	83	79	75	77	100	82	80
KAUPUNGIS- TUMISASTE/ URBANISATION	Joensuu/Joensuu	88	89	92	90	79	78	100	83	86
	Pienet kaupungit/Towns	100	67	88	80	33	44	80	53	68
	Muu kunta/Rural area	80	80	79	79	100	83	71	80	80
AMMATTI/ OCCUPATION	Maataloustyö/Agricultural	,	100	100	100	,	100	,	100	100
	Tehdastyö/Industrial work	67	63	100	67	,	0	100	33	61
	Toimistotyö/Office work	100	86	71	82	33	71	71	67	74
	Opiskelu/Studying	89	100	,	91	90	,	,	90	90
	Kotirouva,-isä/Housemaker	,	,	,	,	0	100	,	50	50
	Eläkeläinen/Pensioned	,	,	81	81	,	50	80	71	78
	Työtön/Unemployed	100	67	86	87	80	100	100	92	89
VUOSI/YEAR	2000	86	79	85	83	74	67	83	74	79

TAULUKKO 58.A. Lounaan tavallisin syöntipaikka sukupuolen ja iän mukaan (%).
TABLE 58.A. Habitual eating place at lunch by sex and age (%).

	Miehet/Males				Naiset/Females				Total
	Ikäryhmä/Age group				Ikäryhmä/Age group				
	15-29	30-44	45-64	Total	15-29	30-44	45-64	Total	
Koti/At home	27,2	40,6	65,4	48,4	34,4	45,5	67,6	52,9	50,8
Ravintola tai baari/In a restaurant	3,3	7,3	10,7	7,8	3,1	4,1	1,1	2,5	4,9
Työpaikkaruokala/Canteen	39,1	21,9	6,9	19,6	41,7	25,2	14,3	24,2	22,1
Muu kuin edellä/Other than mentioned above	17,4	11,5	5,7	10,4	12,5	15,4	12,6	13,5	12,0
Ei syö lounasta/I dont eat a meal at noon	13,0	18,8	11,3	13,8	8,3	9,8	4,4	7,0	10,2
Yhteensä/Total (%)	100,0	100,0	100,0	100,0	100,0	100,0	100,0	100,0	100,0
Yhteensä/Total (N)	92	96	159	347	96	123	182	401	748
Puuttuvia/Missing (n)	5	12	8	25	2	6	9	17	42

TAULUKKO 58.B. Ravintolassa tai työpaikkaruokalassa lounaan syöneiden osuus taustamuuttujien mukaan (%).
TABLE 58.B. Proportion of respondents who eat lunch in a restaurant or a workplace canteen by background variables (%).

		Miehet/Males				Naiset/Females				Total
		Ikäryhmä/Age group				Ikäryhmä/Age group				
		15-29	30-44	45-64	Total	15-29	30-44	45-64	Total	
SIVILISÄÄTY/ MARITAL STATUS	Naimisissa tai avoliitossa/Married	21	30	18	21	29	30	15	22	22
	Naimaton/Single	52	31	13	38	54	33	13	44	41
	Eronnut/Divorced	,	20	33	27	,	23	21	22	24
	Leski/Widowed	,	,	0	0	,	0	13	11	8
KOULUTUS/ EDUCATION	0-9 v./0-9 years	50	13	8	16	75	0	8	24	20
	10-12 v./10-12	38	19	18	26	31	24	13	20	23
	13 v.+/13 years+	43	39	40	40	37	34	30	34	36
KAUPUNGIS- TUMISASTE/ URBANISATION	Joensuu/Joensuu	35	36	22	30	37	49	23	34	32
	Pienet kaupungit/Towns	45	18	8	20	46	21	15	24	22
	Muu kunta/Rural area	47	33	20	30	58	22	9	22	26
AMMATTI/ OCCUPATION	Maataloustyö/Agricultural	0	0	0	0	,	0	0	0	0
	Tehdastyö/ Industrial work	29	35	20	28	0	43	13	22	27
	Toimistotyö/Office work	40	35	46	40	33	41	32	36	37
	Opiskelu/Studying	57	67	,	57	67	40	0	63	60
	Kotirouva,-isä/Housemaker	,	,	,	,	11	0	0	5	5
	Eläkeläinen/Pensioned	50	0	6	8	0	25	4	6	7
VUOSI/YEAR	Työtön/Unemployed	0	0	0	0	0	0	0	0	0
	1978-1979	30	24	14	23	23	27	11	19	21
	1980-1981	39	33	13	28	34	28	9	22	25
	1983-1985	43	31	15	28	37	30	15	26	27
	1986-1988	36	33	13	27	44	34	12	29	28
	1989-1991	37	34	15	28	43	42	17	33	31
	1992-1993	35	35	17	29	34	35	19	29	29
	1994-1995	49	30	22	32	44	29	18	29	30
	1996	53	30	17	30	41	26	19	27	29
	1998	44	26	23	29	48	23	15	26	28
2000	42	29	18	27	45	29	15	27	27	

TAULUKKO 59.A. Päivällisen tavallisin syöntipaikka sukupuolen ja iän mukaan (%).

TABLE 59.A. Habitual eating place for evening meal by sex and age (%).

	Miehet/Males				Naiset/Females				Total
	Ikäryhmä/Age group				Ikäryhmä/Age group				
	15-29	30-44	45-64	Total	15-29	30-44	45-64	Total	
Koti/At home	93,5	87,6	93,3	91,7	84,4	90,5	92,9	90,1	90,9
Ravintola tai baari/In a restaurant or a coffee shop	,0	1,0	,6	,6	,0	,8	,5	,5	,5
Työpaikkaruokala/Canteen	1,1	1,9	,0	,8	5,2	,0	,0	1,2	1,0
Muu kuin edellä/Other than mentioned above	3,2	3,8	1,2	2,5	1,0	,0	,5	,5	1,4
Ei syö päivällistä/I don't eat dinner	2,2	5,7	4,9	4,4	9,4	8,7	6,0	7,7	6,1
Yhteensä/Total (%)	100,0	100,0	100,0	100,0	100,0	100,0	100,0	100,0	100,0
Yhteensä/Total (N)	93	105	164	362	96	126	183	405	767
Puuttuvia/Missing (n)	4	3	3	10	2	3	8	13	23

TAULUKKO 59.B. Kotona päivällisen syövien osuus taustamuuttujien mukaan (%).

TABLE 59.B. Proportion of respondents who eat their evening meal at home by background variables (%).

		Miehet/Males				Naiset/Females				Total
		Ikäryhmä/Age group				Ikäryhmä/Age group				
		15-29	30-44	45-64	Total	15-29	30-44	45-64	Total	
SIVILISÄÄTY/ MARITAL STATUS	Naimisissa tai avoliitossa/Married	96	91	94	94	81	90	94	91	92
	Naimaton/Single	92	80	91	89	87	83	100	89	89
	Eronnut/Divorced	,	91	85	88	,	100	84	91	89
	Leski/Widowed	,	,	100	100	,	100	88	89	92
KOULUTUS/ EDUCATION	0-9 v./0-9 years	95	75	98	95	96	88	92	93	94
	10-12 v./10-12	94	82	89	88	75	94	94	90	89
	13 v.+/13 years+	91	94	89	92	84	89	91	89	90
KAUPUNGISTU MISASTE/ URBANISATION	Joensuu/Joensuu	97	91	89	92	87	86	92	89	90
	Pienet kaupungit/Towns	90	96	100	97	79	92	94	90	93
	Muu kunta/Rural area	92	80	92	89	85	92	93	91	90
AMMATTI/ OCCUPATION	Maataloustyö/Agricultural work	100	100	94	96	,	91	75	84	90
	Tehdas-, rakennustyö tai vastaava/ Industrial work	86	89	90	89	100	100	100	100	91
	Toimisto- tai palvelutyö/Office work	100	82	91	87	73	88	90	88	88
	Opiskelu/Studying	98	100	,	98	87	100	100	88	93
	Kotirouva,-isä/Housemaker	,	,	,	,	100	100	100	100	100
	Eläkeläinen/Pensioned	50	50	94	90	100	75	96	94	92
VUOSI/YEAR	Työtön/Unemployed	82	100	96	94	67	89	97	89	91
	2000	94	88	93	92	84	90	93	90	91

TAULUKKO 60.A. Päivittäisten lämpimien aterioiden syöminen sukupuolen ja iän mukaan (%).
TABLE 60.A. Daily hot meals by sex and age (%).

	Miehet/Males				Naiset/Females				Total
	Ikäryhmä/Age group				Ikäryhmä/Age group				
	15-29	30-44	45-64	Total	15-29	30-44	45-64	Total	
Lounas ja päivällinen/Lunch and dinner	53,2	30,8	38,5	40,1	36,1	31,3	32,6	33,0	36,3
Lounas/Lunch	18,1	26,0	34,8	27,9	35,1	33,6	37,6	35,7	32,0
Päivällinen/Dinner	28,7	42,3	25,5	31,2	26,8	34,4	29,3	30,3	30,7
Ei lainkaan/None	,0	1,0	1,2	,8	2,1	,8	,6	1,0	,9
Yhteensä/Total (%)	100,0	100,0	100,0	100,0	100,0	100,0	100,0	100,0	100,0
Yhteensä/Total (N)	94	104	161	359	97	128	181	406	765
Puuttuvia/Missing Puuttuvia/Missing(n)	3	4	6	13	1	1	10	12	25

TAULUKKO 60.B. Lämpimän aterian sekä lounaalla että päivällisellä syövien osuus taustamuuttujien mukaan (%).
TABLE 60.B. Proportion of persons eating hot meal both at lunch and dinner by background variables (%).

	Miehet/Males				Naiset/Females				Total	
	Ikäryhmä/Age group				Ikäryhmä/Age group					
	15-29	30-44	45-64	Total	15-29	30-44	45-64	Total		
SIVILISÄÄTY/ MARITAL STATUS	Naimisissa tai avoliitossa/Married	34	35	40	38	22	31	38	33	35
	Naimaton/Single	62	30	33	48	44	33	18	38	44
	Eronnut/Divorced	,	9	25	17	,	31	17	23	20
	Leski/Widowed	,	,	33	33	,	0	13	11	17
KOULUTUS/ EDUCATION	0-9 v./0-9 years	71	38	46	50	75	13	38	45	48
	10-12 v./10-12	56	27	33	40	30	41	26	31	35
	13 v.+/13 years+	30	33	29	31	16	29	37	28	29
KAUPUNGIS- TUMISASTE/ URBANISATION	Joensuu/Joensuu	54	25	48	43	23	35	30	29	35
	Pienet kaupungit/Towns	32	29	33	31	38	18	24	25	28
	Muu kunta/Rural area	63	36	36	43	58	38	42	43	43
AMMATTI/ OCCUPATION	Maataloustyö/Agricultural	50	50	63	59	,	27	63	42	51
	Tehdastyö/Industrial work	33	31	38	34	33	22	50	36	34
	Toimistotyö/Office work	30	33	23	29	13	30	24	26	27
	Opiskelu/Studying	67	33	,	65	49	20	100	48	56
	Kotirouva,-isä/Housemaker	,	,	,	,	22	60	50	43	43
	Eläkeläinen/Pensioned	100	0	49	49	100	50	36	38	44
VUOSI/YEAR	Työtön/Unemployed	20	20	30	24	17	33	33	30	27
	1986-1988	60	45	48	51	44	36	48	43	47
	1989-1991	48	44	47	46	39	40	42	41	43
	1992-1993	61	37	40	45	38	32	40	37	41
	1994-1995	53	36	38	41	38	30	33	34	37
	1996	56	52	42	49	40	26	35	33	41
	1998	58	33	46	44	34	22	28	27	36
2000	53	31	39	40	36	31	33	33	36	

TAULUKKO 61.A. Aamupalan syönti sukupuolen ja iän mukaan (%).

TABLE 61.A. Eating of breakfast by sex and age (%).

	Miehet/Males				Naiset/Females				Total
	Ikäryhmä/Age group				Ikäryhmä/Age group				
	15-29	30-44	45-64	Total	15-29	30-44	45-64	Total	
Ei syö/No	28,1	29,9	24,1	26,8	22,4	13,2	10,6	14,2	20,2
Syö/Yes	71,9	70,1	75,9	73,2	77,6	86,8	89,4	85,8	79,8
Yhteensä/Total (%)	100,0	100,0	100,0	100,0	100,0	100,0	100,0	100,0	100,0
Yhteensä/Total (N)	96	107	166	369	98	129	188	415	784
Puuttuvia/Missing (n)	1	1	1	3	0	0	3	3	6

TAULUKKO 61.B. Aamupalan syöneiden osuus taustamuuttujien mukaan (%).

TABLE 61.B. Proportion of breakfast eaters by background variables (%).

		Miehet/Males				Naiset/Females				Total
		Ikäryhmä/Age group				Ikäryhmä/Age group				
		15-29	30-44	45-64	Total	15-29	30-44	45-64	Total	
SIVILISÄÄTY/ MARITAL STATUS	Naimisissa tai avoliitossa/Married	70	68	82	76	78	88	89	87	82
	Naimaton/Single	73	71	63	70	77	83	88	80	75
	Eronnut/Divorced	,	82	46	63	,	77	95	88	77
	Leski/Widowed	,	,	67	67	,	100	88	89	83
KOULUTUS/ EDUCATION	0-9 v./0-9 years	77	78	77	77	79	75	88	85	81
	10-12 v./10-12	68	64	83	72	70	91	90	86	79
	13 v.+/13 years+	75	73	66	71	85	86	89	87	80
KAUPUNGISTU MISASTE/ URBANISATION	Joensuu/Joensuu	80	84	76	79	77	84	87	83	81
	Pienet kaupungit/Towns	75	62	83	74	76	89	87	86	81
	Muu kunta/Rural area	63	65	73	68	81	87	93	89	78
AMMATTI/ OCCUPATION	Maataloustyö/Agricultural work	50	80	69	70	,	91	88	89	79
	Tehdas-, rakennustyö tai vastaava/ Industrial work	94	70	82	79	100	89	70	82	80
	Toimisto- tai palvelutyö/Office work	70	67	79	72	69	87	91	87	82
	Opiskelu/Studying	70	67	,	70	78	100	100	80	75
	Kotirouva,-isiä/Housemaker	,	,	,	,	78	80	100	81	81
VUOSI/YEAR	Eläkeläinen/Pensioned	50	50	82	80	100	75	92	91	85
	Työtön/Unemployed	55	80	70	69	75	78	88	83	77
	1978-1979	81	73	74	76	90	87	82	86	81
	1980-1981	79	76	68	74	93	87	83	88	81
	1983-1985	79	73	71	74	91	90	87	89	81
	1986-1988	54	59	60	58	62	63	62	62	60
	1989-1991	73	68	73	71	84	86	83	84	78
	1992-1993	75	71	75	74	81	82	84	82	78
	1994-1995	73	68	78	73	79	78	84	80	77
	1996	78	71	73	74	87	80	84	83	79
	1998	69	73	82	76	80	84	84	83	79
2000	72	70	76	73	78	87	89	86	80	

TAULUKKO 62.A. Leivän päällä käytettävä rasva sukupuolen ja iän mukaan (%).
TABLE 62.A. Type of bread spread by sex and age (%).

	Miehet/Males				Naiset/Females				Total
	Ikäryhmä/Age group				Ikäryhmä/Age group				
	15-29	30-44	45-64	Total	15-29	30-44	45-64	Total	
Ei mitään /None	13,8	14,0	11,0	12,6	25,8	13,2	15,9	17,3	15,1
Kevytlevitettä /Low fat spread	33,0	39,3	39,6	37,8	35,1	48,1	44,4	43,4	40,8
Kasvistanolimargariinia/Plant stanol margarine	1,1	,0	4,9	2,5	1,0	1,6	3,2	2,2	2,3
Margariinia tai rasvaveitettä /Soft margarine	36,2	23,4	15,9	23,3	22,7	17,8	12,2	16,4	19,6
Voi-kasviöljyseosta /Mixture of butter and oil	9,6	10,3	15,9	12,6	15,5	16,3	19,0	17,3	15,1
Voita/Butter	6,4	13,1	12,8	11,2	,0	3,1	5,3	3,4	7,1
Yhteensä/Total (%)	100,0	100,0	100,0	100,0	100,0	100,0	100,0	100,0	100,0
Yhteensä/Total (N)	94	107	164	365	97	129	189	415	780
Puuttuvia/Missing(n)	3	1	3	7	1	0	2	3	10

Kansanterveyslaitos/National Public Health Institute
Epidemiologian ja terveyden edistämisen osasto

TAULUKKO 62.B. Enimmäkseen kevytlevitettä tai margariinia leivällä käyttäneiden osuus taustamuuttujien mukaan (%).
TABLE 62.B. Proportion of respondents who consume mainly low-fat spread or soft margarine by background variables (%).

		Miehet/Males				Naiset/Females				
		IKAR15				IKAR15				
		15-29	30-44	45-64	Total	15-29	30-44	45-64	Total	Total
SIVILISÄÄTY/ MARITAL STATUS	Naimisissa tai avoliitossa/Married	75	65	61	64	74	66	59	63	64
	Naimaton/Single	68	48	52	60	50	75	65	56	58
	Asumuserossa tai eronnut/Separated or divorced	,	91	69	79	,	69	55	61	68
	Leski/Widowed	,	,	33	33	,	100	88	89	75
KOULUTUS/ EDUCATION	0-9 v./0-9 years	52	67	58	58	58	75	57	59	58
	10-12 v./10-12	76	58	70	68	45	68	63	60	64
	13 v.+/13 years+	74	67	54	64	68	67	60	65	65
KAUPUNGIS- TUMISASTE/ URBANISATION	Joensuu/Joensuu	80	64	72	72	67	78	68	70	71
	Pienet kaupungit/Towns	58	66	65	64	60	61	44	53	57
	Muu kunta/Rural area	68	60	51	58	42	65	65	61	59
AMMATTI/ OCCUPATION	Maanviljely/Agricultural	100	20	33	36	,	45	38	42	39
	Tehdastyö/Industrial work	69	71	68	70	67	89	70	77	71
	Toimistotyö/Office work	63	65	51	59	67	68	59	64	62
	Opiskelu/Studying	70	33	,	68	56	60	100	57	62
	Kotiäiti,-isiä/Homemaker	,	,	,	,	56	60	0	52	52
	Eläkeläinen/Pensioned	50	50	68	67	100	100	58	62	64
	Työtön/Unemployed	75	60	74	70	50	56	73	65	67
VUOSI/YEAR	1978-79	30	23	19	24	40	30	24	31	28
	1980-81	21	26	16	21	31	25	17	24	22
	1983-85	27	26	17	23	24	24	15	21	22
	1986-88	28	31	24	28	30	33	27	30	29
	1989-91	55	56	52	54	60	61	57	59	57
	1992-93	60	62	61	61	64	63	56	61	61
	1994-95	73	68	63	67	68	69	58	65	66
	1996	71	65	58	64	67	67	63	65	65
	1998	58	64	66	64	63	56	63	61	62
2000	70	63	60	64	59	67	60	62	63	

TAULUKKO 63.A. Kotona ruoan valmistuksessa käytettävä rasva sukupuolen ja iän mukaan (%).
TABLE 63.A. Fat used for cooking by sex and age (%).

	Miehet/Males				Naiset/Females				Total
	Ikäryhmä/Age group				Ikäryhmä/Age group				
	15-29	30-44	45-64	Total	15-29	4	45-64	Total	
Kasviöljyä/Mostly vegetable oil	48,4	31,8	36,6	38,3	43,3	40,6	43,8	42,7	40,6
Kevytlevitettä/Low fat spread	12,6	17,8	14,9	15,2	13,4	10,9	11,4	11,7	13,3
Kasvistanolimargariinia/Plant stanol margarine	,0	,0	,0	,0	,0	,0	,5	,2	,1
Margariinia tai rasvavitettä/Soft margarine	12,6	15,9	11,2	12,9	8,2	10,2	7,6	8,5	10,6
Talousmargariinia/Hard margarine	4,2	3,7	5,0	4,4	10,3	14,8	8,6	11,0	7,9
Voi-kasviöljyseosta/Mixture of butter and oil	6,3	8,4	5,6	6,6	6,2	7,0	6,5	6,6	6,6
Voita/butter	14,7	20,6	24,2	20,7	13,4	15,6	21,1	17,6	19,0
Ei mitään/None	1,1	1,9	2,5	1,9	5,2	,8	,5	1,7	1,8
Yhteensä/Total (%)	100,0	100,0	100,0	100,0	100,0	100,0	100,0	100,0	100,0
Yhteensä/Total (N)	95	107	161	363	97	128	185	410	773
Puuttuvia/Missing(n)	2	1	6	9	1	1	6	8	17

Kansanterveyslaitos/National Public Health Institute
Epidemiologian ja terveyden edistämisen osasto

TAULUKKO 63.B. Enimmäkseen kasviöljyä ruoan valmistuksessa käyttäneiden osuus taustamuuttujien mukaan (%).
TABLE 63.B. Proportion of respondents who use mostly vegetable oil for cooking by background variables (%).

		Miehet/Males				Naiset/Females				
		IKAR15				IKAR15				
		15-29	30-44	45-64	Total	15-29	30-44	45-64	Total	Total
SIVILISÄÄTY/ MARITAL STATUS	Naimisissa tai avoliitossa/Married	52	39	40	42	51	39	45	44	43
	Naimaton/Single	47	20	17	34	39	42	44	40	37
	Asumuserossa tai eronnut/Separated or divorced	,	18	31	25	,	54	42	47	38
	Leski/Widowed	,	,	33	33	,	0	38	33	33
KOULUTUS/ EDUCATION	0-9 v./0-9 years	41	11	24	26	38	13	30	31	28
	10-12 v./10-12	45	29	44	40	39	24	48	40	40
	13 v.+/13 years+	63	39	54	49	50	49	57	51	51
KAUPUNGIS- TUMISASTE/ URBANISATION	Joensuu/Joensuu	63	42	46	50	52	70	51	56	53
	Pienet kaupungit/Towns	42	31	32	34	40	27	38	35	34
	Muu kunta/Rural area	39	24	34	33	31	30	42	36	34
AMMATTI/ OCCUPATION	Maanviljely/Agricultural	50	0	31	26	,	36	29	33	29
	Tehdastyö/Industrial work	47	13	41	29	0	13	22	15	26
	Toimistotyö/Office work	44	44	45	44	67	47	50	50	48
	Opiskelu/Studying	50	67	,	51	40	40	0	39	45
	Kotiäiti,-isä/Homemaker	,	,	,	,	33	30	50	33	33
	Eläkeläinen/Pensioned	50	50	27	29	100	25	40	40	34
VUOSI/YEAR	Työtön/Unemployed	42	27	30	32	33	33	44	40	36
	1978-79	6	4	4	5	5	9	4	6	5
	1980-81	5	7	3	5	6	5	3	5	5
	1983-85	5	7	5	6	6	8	4	6	6
	1986-88	5	6	6	6	10	12	9	10	8
	1989-91	21	23	26	24	25	28	27	27	25
	1992-93	25	26	33	28	36	33	26	31	30
	1994-95	28	29	28	29	36	34	34	35	32
	1996	23	34	30	30	35	35	39	37	33
	1998	28	28	37	31	36	40	35	37	34
	2000	48	32	37	38	43	41	44	43	41

TAULUKKO 64.A. Maidon juonnin määrä päivässä (lasillista) sukupuolen ja iän mukaan (%).
 TABLE 64.A. Daily milk consumption (glasses) by sex and age (%).

	Miehet/Males				Naiset/Females				Total
	Ikäryhmä/Age group				Ikäryhmä/Age group				
	15-29	30-44	45-64	Total	15-29	30-44	45-64	Total	
Ei yhtään/Not at all	18,8	32,4	42,4	33,3	30,9	46,5	46,8	43,0	38,5
1-2 lasillista/1-2 glasses	25,0	26,9	30,3	27,9	33,0	31,0	34,2	32,9	30,6
3-5 lasillista/3-5 glasses	37,5	34,3	24,2	30,6	35,1	20,9	18,4	23,1	26,6
Kuusi tai enemmän/Six or more	18,8	6,5	3,0	8,1	1,0	1,6	,5	1,0	4,3
Yhteensä/Total (%)	100,0	100,0	100,0	100,0	100,0	100,0	100,0	100,0	100,0
Yhteensä/Total (N)	96	108	165	369	97	129	190	416	785
Puuttuvia/Missing(n)	1	0	2	3	1	0	1	2	5

 TAULUKKO 64.B. Ei lainkaan maitoa juoneiden osuus taustamuuttujien mukaan (%).
 TABLE 64.B. Proportion of respondents who consume no milk at all by background variables (%).

	Miehet/Males				Naiset/Females				Total	
	Ikäryhmä/Age group				Ikäryhmä/Age group					
	15-29	30-44	45-64	Total	15-29	30-44	45-64	Total		
SIVIILISÄÄTY/ MARITAL STATUS	Naimisissa tai avoliitossa/Married	21	33	46	39	31	47	50	46	43
	Naimaton/Single	18	29	30	23	31	42	29	32	27
	Eronnut/Divorced	,	36	31	33	,	46	35	39	37
	Leski/Widowed	,	,	67	67	,	100	63	67	67
KOULUTUS/ EDUCATION	0-9 v./0-9 years	14	44	40	35	8	75	43	38	36
	10-12 v./10-12	18	26	37	27	42	35	50	45	36
	13 v.+ /13 years+	25	37	54	40	37	48	45	45	43
KAUPUNGIS- TUMISASTE/ URBANISATION	Joensuu/Joensuu	20	42	48	38	39	41	49	44	41
	Pienet kaupungit/Towns	30	17	35	28	32	42	36	37	33
	Muu kunta/Rural area	12	35	43	33	15	54	53	47	40
AMMATTI/ OCCUPATION	Maataloustyö/Agricultural	50	20	44	39	,	64	25	47	43
	Tehdastyö/Industrial work	19	29	36	29	33	44	50	45	33
	Toimistotyö/Office work	33	37	53	44	47	45	51	48	46
	Opiskelu/Studying	13	67	,	16	25	60	0	28	22
	Kotirouva,-isä/Housemaker	,	,	,	,	11	40	100	33	33
	Eläkeläinen/Pensioned	50	0	34	33	100	0	39	37	35
Työtön/Unemployed	25	33	39	34	42	67	48	50	42	
VUOSI/YEAR	1978-1979	10	17	15	14	18	21	23	21	17
	1980-1981	7	17	18	14	19	27	25	24	19
	1983-1985	9	21	23	18	26	34	30	30	24
	1986-1988	12	25	28	22	33	44	34	37	30
	1989-1991	15	30	37	28	30	47	46	41	35
	1992-1993	18	31	34	28	35	49	42	43	36
	1994-1995	16	31	40	31	31	45	47	42	37
	1996	13	32	35	29	32	52	45	44	36
	1998	14	36	48	36	31	52	50	46	41
	2000	19	32	42	33	31	47	47	43	38

TAULUKKO 65.A. Piimän juonnin määrä päivässä (lasillista) sukupuolen ja iän mukaan (%).
 TABLE 65.A. Daily sour milk consumption (glasses) by sex and age (%).

	Miehet/Males				Naiset/Females				Total	Total
	Ikäryhmä/Age group				Ikäryhmä/Age group					
	15-29	30-44	45-64	Total	15-29	30-44	45-64	Total		
Ei yhtään/Not at all	85,4	65,7	64,8	70,5	79,4	69,8	47,9	62,0	66,0	
1-2 lasillista/1-2 glasses	8,3	24,1	24,8	20,3	14,4	25,6	41,1	30,0	25,5	
3-5 lasillista/3-5 glasses	6,3	10,2	9,7	8,9	5,2	3,9	11,1	7,5	8,2	
Kuusi tai enemmän/Six or more	,0	,0	,6	,3	1,0	,8	,0	,5	,4	
Yhteensä/Total (%)	100,0	100,0	100,0	100,0	100,0	100,0	100,0	100,0	100,0	
Yhteensä/Total (N)	96	108	165	369	97	129	190	416	785	
Puuttuvia/Missing(n)	1	0	2	3	1	0	1	2	5	

 TAULUKKO 65.B. Ei lainkaan piimää juoneiden osuus taustamuuttujien mukaan (%).
 TABLE 65.B. Proportion of respondents who consume no sour milk at all by background variables (%).

		Miehet/Males				Naiset/Females				Total	Total
		Ikäryhmä/Age group				Ikäryhmä/Age group					
		15-29	30-44	45-64	Total	15-29	30-44	45-64	Total		
SIVILISÄÄTY/ MARITAL STATUS	Naimisissa tai avoliitossa/Married	83	71	63	68	74	72	44	58	63	
	Naimaton/Single	87	58	65	75	82	67	59	76	75	
	Eronnut/Divorced	,	55	77	67	,	62	50	55	60	
	Leski/Widowed	,	,	67	67	,	0	75	67	67	
KOULUTUS/ EDUCATION	0-9 v./0-9 years	82	44	62	65	88	75	42	55	60	
	10-12 v./10-12	86	67	70	75	76	62	51	60	67	
	13 v.+/13 years+	88	67	65	71	76	72	53	68	69	
KAUPUNGIS- TUMISASTE/ URBANISATION	Joensuu/Joensuu	89	70	72	76	80	76	62	72	74	
	Pienet kaupungit/Towns	90	72	65	73	84	79	39	61	66	
	Muu kunta/Rural area	80	59	61	65	73	59	42	54	60	
AMMATTI/ OCCUPATION	Maataloustyö/Agricultural	0	80	50	52	,	45	50	47	50	
	Tehdastyö/Industrial work	88	58	68	68	67	89	50	68	68	
	Toimistotyö/Office work	89	71	84	78	93	64	51	61	67	
	Opiskelu/Studying	85	67	,	84	76	100	100	79	81	
	Kotirouva,-isä/Housemaker	,	,	,	,	67	80	50	71	71	
	Eläkeläinen/Pensioned	100	50	52	54	100	100	43	48	51	
	Työtön/Unemployed	92	53	61	66	83	89	48	63	64	
VUOSI/YEAR	1978-1979	68	46	42	53	65	44	31	46	50	
	1980-1981	68	47	39	51	66	48	31	47	49	
	1983-1985	68	47	35	49	67	46	34	48	49	
	1986-1988	78	55	43	58	73	57	38	56	57	
	1989-1991	79	64	51	64	80	62	47	62	63	
	1992-1993	84	68	55	68	84	70	50	67	67	
	1994-1995	88	69	60	70	80	76	52	68	69	
	1996	85	66	58	68	84	74	53	68	68	
	1998	91	69	59	70	90	67	58	69	70	
	2000	85	66	65	70	79	70	48	62	66	

TAULUKKO 66.A. Tavallisesti käytetyn maidon laatu sukupuolen ja iän mukaan (%).
TABLE 66.A. Type of milk usually consumed by sex and age (%).

	Miehet/Males				Naiset/Females				Total
	Ikäryhmä/Age group				Ikäryhmä/Age group				
	15-29	30-44	45-64	Total	15-29	30-44	45-64	Total	
Tilamaito/Whole milk, fat 4,4%	5,5	5,2	2,9	4,3	2,2	3,4	2,4	2,7	3,4
Täysmaito/Whole milk, fat 3,5%	5,5	6,2	8,6	7,0	3,3	,9	5,4	3,5	5,1
Kevytmaito/Low fat milk, fat 1,5%	47,3	40,2	32,9	39,0	25,3	29,1	28,7	28,0	33,1
Ykkösmaito/1-milk, fat 1%	,0	1,0	,0	,3	2,2	,9	2,4	1,9	1,1
Rasvaton maito/Skimmed milk	31,9	21,6	23,6	25,3	44,0	33,3	31,7	35,2	30,6
Ei juo maitoa/Do not drink milk	9,9	25,8	32,1	24,1	23,1	32,5	29,3	28,8	26,6
Yhteensä/Total (%)	100,0	100,0	100,0	100,0	100,0	100,0	100,0	100,0	100,0
Yhteensä/Total (N)	91	97	140	328	91	117	167	375	703
Puuttuvia/Missing(n)	6	11	27	44	7	12	24	43	87

TAULUKKO 66.B. Rasvatonta maitoa tai 1-maitoa käyttäneiden osuus taustamuuttujien mukaan (%).
TABLE 66.B. Proportion of respondents who consume skimmed milk or lean milk by background variables (%).

		Miehet/Males				Naiset/Females				Total
		IKAR15				IKAR15				
		15-29	30-44	45-64	Total	15-29	30-44	45-64	Total	
SIVILISÄÄTY/ MARITAL STATUS	Naimisissa tai avoliitossa/Married	37	25	28	29	50	35	33	36	33
	Naimaton/Single	30	21	10	24	44	42	47	44	32
	Asumuserossa tai eronnut/Separated or divorced	,	10	15	13	,	18	33	28	21
	Leski/Widowed	,	,	0	0	,	0	43	38	30
KOULUTUS/ EDUCATION	0-9 v./0-9 years	27	14	17	19	33	29	25	27	23
	10-12 v./10-12	22	19	30	23	38	30	35	35	29
	13 v.+/13 years+	57	28	30	35	58	36	46	44	41
KAUPUNGIS- TUMISASTE/ URBANISATION	Joensuu/Joensuu	43	23	26	31	42	36	37	38	35
	Pienet kaupungit/Towns	32	32	20	27	48	39	34	39	34
	Muu kunta/Rural area	22	17	24	21	52	29	32	35	28
AMMATTI/ OCCUPATION	Maanviljely/Agricultural	50	0	0	5	,	20	25	22	14
	Tehdastyö/Industrial work	27	24	37	29	67	13	11	20	27
	Toimistotyö/Office work	38	24	25	26	53	38	40	40	35
	Opiskelu/Studying	35	50	,	35	44	40	0	43	39
	Kotiäiti,-isiä/Homemaker	,	,	,	,	63	11	0	33	33
	Eläkeläinen/Pensioned	0	0	27	25	0	75	33	36	31
VUOSI/YEAR	Työtön/Unemployed	17	17	19	18	30	33	33	33	26
	1978-79	1	1	2	1	5	5	1	4	2
	1980-81	2	5	1	3	5	4	4	4	3
	1983-85	5	4	3	4	9	6	4	6	5
	1986-88	7	6	5	6	13	10	7	10	8
	1989-91	15	19	8	14	29	25	17	24	19
	1992-93	25	17	18	20	32	26	23	27	23
	1994-95	28	23	21	24	38	31	21	29	26
	1996	21	21	15	19	34	28	28	30	24
	1998	25	26	19	23	39	26	37	34	29
2000	32	23	24	26	46	34	34	37	32	

TAULUKKO 67.A. Minkäläistä juustoa tavallisesti käyttää sukupuolen ja iän mukaan (%).
TABLE 67.A. Type of cheese usually consumed (%).

	Miehet/Males				Naiset/Females				Total
	Ikäryhmä/Age group				Ikäryhmä/Age group				
	15-29	30-44	45-64	Total	15-29	30-44	45-64	Total	
Kasvirasvajuustoa/Cheese made of vegetable fat	1,0	4,7	6,3	4,4	9,3	5,5	11,5	9,1	6,9
Tavallista juustoa/Ordinary cheese	91,7	90,7	85,6	88,7	83,5	89,8	82,0	84,8	86,6
En käytä juustoa/Do not use cheese	7,3	4,7	8,1	6,9	7,2	4,7	6,6	6,1	6,5
Yhteensä/Total (%)	100,0	100,0	100,0	100,0	100,0	100,0	100,0	100,0	100,0
Yhteensä/Total (N)	96	107	160	363	97	127	183	407	770
Puuttuvia/Missing(n)	1	1	7	9	1	2	8	11	20

TAULUKKO 67.B. Kasvirasvajuustoa käyttävien osuus taustamuuttujien mukaan (%).
TABLE 67.B. Proportion of persons who use cheese made of vegetable fat by background variables (%).

		Miehet/Males				Naiset/Females				Total
		IKAR15				IKAR15				
		15-29	30-44	45-64	Total	15-29	30-44	45-64	Total	
SIVILISÄÄTY/ MARITAL STATUS	Naimisissa tai avoliitossa/Married	3	6	7	6	11	6	13	10	8
	Naimaton/Single	0	3	5	2	8	8	0	7	4
	Asumuserossa tai eronnut/Separated or divorced	,	0	8	4	,	0	10	6	5
	Leski/Widowed	,	,	0	0	,	0	13	11	8
KOULUTUS/ EDUCATION	0-9 v./0-9 years	0	0	5	4	4	0	11	8	6
	10-12 v./10-12	0	0	7	2	9	6	10	9	5
	13 v.+/13 years+	4	10	9	8	13	6	13	9	9
KAUPUNGIS- TUMISASTE/ URBANISATION	Joensuu/Joensuu	0	3	9	4	13	11	10	11	8
	Pienet kaupungit/Towns	0	10	5	6	8	5	18	12	9
	Muu kunta/Rural area	2	2	5	4	4	2	9	5	5
AMMATTI/ OCCUPATION	Maanviljely/Agricultural	0	0	0	0	,	0	13	5	2
	Tehdastyö/Industrial work	6	3	5	4	0	0	10	5	4
	Toimistotyö/Office work	0	8	12	9	27	8	14	12	11
	Opiskelu/Studying	0	0	,	0	5	20	0	7	3
	Kotiäiti,-isä/Homemaker	,	,	,	,	0	0	50	5	5
	Eläkeläinen/Pensioned	0	0	6	6	100	0	7	8	7
VUOSI/YEAR	Työtön/Unemployed	0	0	0	0	8	0	9	8	4
	1995	0	1	4	2	3	3	7	5	3
	1996	1	1	1	1	2	3	9	5	3
	1998	0	1	6	3	7	7	10	8	6
	2000	1	5	6	4	9	6	11	9	7

TAULUKKO 68.A. Tumman leivän käyttö päivässä sukupuolen ja iän mukaan (%).
TABLE 68.A. Daily consumption of dark bread by sex and age.

	Miehet/Males				Naiset/Females				Total
	Ikäryhmä/Age group				Ikäryhmä/Age group				
	15-29	30-44	45-64	Total	15-29	30-44	45-64	Total	
Ei yhtään viipaletta/None	6,3	7,4	7,3	7,0	7,2	7,0	3,7	5,5	6,2
1-3 viipaletta/1-3 slices	50,0	14,8	15,2	24,1	48,5	42,6	27,4	37,0	31,0
4-5 viipaletta/4-5 slices	20,8	33,3	30,3	28,7	29,9	28,7	38,4	33,4	31,2
6-9 viipaletta/6-9 slices	13,5	28,7	31,5	26,0	10,3	17,8	26,8	20,2	22,9
10 tai enemmän/10 or more	9,4	15,7	15,8	14,1	4,1	3,9	3,7	3,8	8,7
Yhteensä/Total (%)	100,0	100,0	100,0	100,0	100,0	100,0	100,0	100,0	100,0
Yhteensä/Total (N)	96	108	165	369	97	129	190	416	785
Puuttuvia/Missing(n)	1	0	2	3	1	0	1	2	5

TAULUKKO 68.B. Ei yhtään viipaletta tummaa leipää päivittäin käyttäneiden osuus taustamuuttujien mukaan (%).
TABLE 68.B. Proportion of respondents who consume no slices of dark bread daily by background variables (%).

		Miehet/Males				Naiset/Females				Total
		Ikäryhmä/Age group				Ikäryhmä/Age group				
		15-29	30-44	45-64	Total	15-29	30-44	45-64	Total	
SIVIILISÄÄTY/ MARITAL STATUS	Naimisissa tai avoliitossa/Married	3	5	6	5	3	8	3	5	5
	Naimaton/Single	7	13	9	9	10	8	6	9	9
	Eronnut/Divorced	,	9	15	13	,	0	5	3	7
	Leski/Widowed	,	,	0	0	,	0	0	0	0
KOULUTUS/ EDUCATION	0-9 v./0-9 years	0	0	6	4	4	13	3	4	4
	10-12 v./10-12	8	15	9	11	9	0	4	4	7
	13 v.+/13 years+	8	2	8	5	8	9	4	8	7
KAUPUNGIS- TUMISASTE/ URBANISATION	Joensuu/Joensuu	3	6	13	8	9	11	2	6	7
	Pienet kaupungit/Towns	10	10	8	9	8	5	7	7	8
	Muu kunta/Rural area	7	7	4	5	4	6	3	4	5
AMMATTI/ OCCUPATION	Maataloustyö/Agricultural	0	0	0	0	,	0	0	0	0
	Tehdastyö/Industrial work	6	10	5	7	0	0	0	0	5
	Toimistotyö/Office work	0	4	5	4	13	5	1	4	4
	Opiskelu/Studying	4	0	,	4	7	40	0	10	7
	Kotirouva,-isä/Housemaker	,	,	,	,	0	20	0	10	10
	Eläkeläinen/Pensioned	0	100	12	15	0	0	8	8	11
	Työtön/Unemployed	25	7	13	14	8	11	6	7	10
VUOSI/YEAR	1978-1979	5	4	7	5	0	2	6	3	4
	1980-1981	2	5	6	5	2	2	4	3	4
	1983-1985	3	5	7	5	3	2	3	3	4
	1986-1988	3	4	7	5	3	2	4	3	4
	1989-1991	4	5	6	5	4	4	6	5	5
	1992-1993	3	5	6	4	8	3	4	5	5
	1994-1995	2	5	6	5	5	5	5	5	5
	1996	3	6	6	5	5	5	4	5	5
	1998	4	5	9	6	3	7	2	4	5
	2000	6	7	7	7	7	7	4	6	6

TAULUKKO 69.A. Seka-, hiiva- tai grahamleivän käyttö päivässä sukupuolen ja iän mukaan (%).
TABLE 69.A. Daily consumption of brown, yeast or wholemeal bread by sex and age (%).

	Miehet/Males				Naiset/Females				Total
	Ikäryhmä/Age group				Ikäryhmä/Age group				
	15-29	30-44	45-64	Total	15-29	30-44	45-64	Total	
Ei yhtään viipaletta/None	33,3	43,5	61,2	48,8	35,1	33,3	54,7	43,5	46,0
1-3 viipaletta/1-3 slices	53,1	45,4	24,2	37,9	54,6	58,1	39,5	48,8	43,7
4-5 viipaletta/4-5 slices	11,5	7,4	9,7	9,5	9,3	6,2	4,7	6,3	7,8
6-9 viipaletta/6-9 slices	1,0	2,8	4,2	3,0	1,0	2,3	1,1	1,4	2,2
10 tai enemmän/10 or more	1,0	,9	,6	,8	,0	,0	,0	,0	,4
Yhteensä/Total (%)	100,0	100,0	100,0	100,0	100,0	100,0	100,0	100,0	100,0
Yhteensä/Total (N)	96	108	165	369	97	129	190	416	785
Puuttuvia/Missing(n)	1	0	2	3	1	0	1	2	5

TAULUKKO 69.B. Ei yhtään viipaletta seka-, hiiva- tai grahamleipää päivittäin käyttäneiden osuus taustamuuttujien mukaan (%).
TABLE 69.B. Proportion of those who consume no slices of brown, yeast or wholemeal bread by background variables (%).

		Miehet/Males				Naiset/Females				Total
		Ikäryhmä/Age group				Ikäryhmä/Age group				
		15-29	30-44	45-64	Total	15-29	30-44	45-64	Total	
SIVIILISÄÄTY/ MARITAL STATUS	Naimisissa tai avoliitossa/Married	45	41	59	52	31	31	54	43	47
	Naimaton/Single	28	48	78	43	37	42	47	40	42
	Eronnut/Divorced	,	45	46	46	,	46	60	55	51
	Leski/Widowed	,	,	67	67	,	0	63	56	58
KOULUTUS/ EDUCATION	0-9 v./0-9 years	41	33	70	61	50	38	57	54	58
	10-12 v./10-12	30	52	50	44	30	26	62	46	45
	13 v.+/13 years+	33	35	57	42	32	36	40	36	38
KAUPUNGIS- TUMISASTE/ URBANISATION	Joensuu/Joensuu	31	27	50	38	33	24	52	39	38
	Pienet kaupungit/Towns	35	45	55	47	32	42	44	41	43
	Muu kunta/Rural area	34	54	71	57	42	33	66	50	54
AMMATTI/ OCCUPATION	Maataloustyö/Agricultural	50	80	81	78	,	36	50	42	62
	Tehdastyö/ Industrial work	44	48	59	51	33	22	70	45	49
	Toimistotyö/Office work	33	41	65	50	27	35	44	38	43
	Opiskelu/Studying	30	0	,	28	38	0	0	34	31
	Kotirouva,-isä/Housemaker	,	,	,	,	44	20	50	33	33
	Eläkeläinen/Pensioned	50	50	60	59	0	100	58	60	60
	Työtön/Unemployed	33	40	43	40	25	44	68	55	48
VUOSI/YEAR	1978-1979	51	64	73	63	63	68	65	65	64
	1980-1981	61	62	72	65	56	63	61	60	63
	1983-1985	57	62	65	62	48	52	58	53	57
	1986-1988	49	57	63	57	44	50	56	50	53
	1989-1991	51	60	62	58	41	46	54	47	53
	1992-1993	42	50	57	50	32	41	46	40	45
	1994-1995	43	44	46	45	33	35	41	37	41
	1996	44	49	55	50	40	31	46	39	45
	1998	46	50	50	49	45	37	47	43	46
	2000	33	44	61	49	35	33	55	44	46

TAULUKKO 70.A. Ranskanleivän tai polakan käyttö päivässä sukupuolen ja iän mukaan (%).

TABLE 70.A. Daily consumption of white bread by sex and age (%).

	Miehet/Males				Naiset/Females				Total
	Ikäryhmä/Age group				Ikäryhmä/Age group				
	15-29	30-44	45-64	Total	15-29	30-44	45-64	Total	
Ei yhtään viipaletta/None	58,3	81,5	93,3	80,8	77,3	86,8	91,6	86,8	83,9
1-3 viipaletta/1-3 slices	35,4	15,7	4,8	16,0	21,6	10,9	8,4	12,3	14,0
4-5 viipaletta/4-5 slices	5,2	,9	1,8	2,4	1,0	2,3	,0	1,0	1,7
6-9 viipaletta/6-9 slices	,0	,9	,0	,3	,0	,0	,0	,0	,1
10 tai enemmän/10 or more	1,0	,9	,0	,5	,0	,0	,0	,0	,3
Yhteensä/Total (%)	100,0	100,0	100,0	100,0	100,0	100,0	100,0	100,0	100,0
Yhteensä/Total (N)	96	108	165	369	97	129	190	416	785
Puuttuvia/Missing(n)	1	0	2	3	1	0	1	2	5

TAULUKKO 70.B. Ei yhtään ranskanleipää tai polakkaa käyttäneiden osuus taustamuuttujien mukaan (%).

TABLE 70.B. Proportion of respondents who consume no slices of white bread by background variables (%).

		Miehet/Males				Naiset/Females				Total
		Ikäryhmä/Age group				Ikäryhmä/Age group				
		15-29	30-44	45-64	Total	15-29	30-44	45-64	Total	
SIVILISÄÄTY/ MARITAL STATUS	Naimisissa tai avoliitossa/Married	59	79	95	85	74	86	94	89	87
	Naimaton/Single	58	87	83	70	79	100	76	81	75
	Eronnut/Divorced	,	82	92	88	,	77	90	85	86
	Leski/Widowed	,	,	100	100	,	100	100	100	100
KOULUTUS/ EDUCATION	0-9 v./0-9 years	50	89	93	84	75	75	91	86	85
	10-12 v./10-12	60	76	93	76	64	91	95	86	81
	13 v.+/13 years+	63	84	95	83	89	86	89	88	86
KAUPUNGIS- TUMISASTE/ URBANISATION	Joensuu/Joensuu	57	76	91	76	74	84	90	83	80
	Pienet kaupungit/Towns	60	83	85	79	80	92	91	89	85
	Muu kunta/Rural area	59	85	99	85	81	85	93	88	87
AMMATTI/ OCCUPATION	Maataloustyö/Agricultural	100	100	100	100	,	91	88	89	95
	Tehdastyö/ Industrial work	56	84	100	83	100	78	100	91	85
	Toimistotyö/Office work	44	80	93	82	87	88	90	89	86
	Opiskelu/Studying	56	67	,	56	78	80	100	79	68
	Kotirouva,-isä/Housemaker	,	,	,	,	67	80	100	76	76
	Eläkeläinen/Pensioned	100	50	86	85	100	100	92	92	89
VUOSI/YEAR	Työtön/Unemployed	67	80	100	86	67	78	94	85	86
	1978-1979	85	85	90	87	84	93	88	88	87
	1980-1981	84	83	88	85	87	92	91	90	87
	1983-1985	75	85	87	83	81	92	90	88	85
	1986-1988	76	85	87	83	80	88	88	85	84
	1989-1991	68	82	85	79	80	90	91	87	83
	1992-1993	58	74	87	74	71	90	88	84	79
	1994-1995	61	77	78	73	68	84	89	81	77
	1996	54	80	77	72	73	82	89	83	78
	1998	67	79	81	77	75	79	88	82	79
	2000	58	81	93	81	77	87	92	87	84

TAULUKKO 71.A. Kahvin juonnin määrä päivässä sukupuolen ja iän mukaan (%).

TABLE 71.A. Daily coffee consumption by sex and age (%).

	Miehet/Males				Naiset/Females				Total
	Ikäryhmä/Age group				Ikäryhmä/Age group				
	15-29	30-44	45-64	Total	15-29	30-44	45-64	Total	
Ei yhtään kupillista/Not at all	24,0	6,5	7,9	11,7	47,4	12,4	8,9	18,9	15,5
1-2 kupillista/1-2 cups	21,9	13,9	14,5	16,3	23,7	18,6	17,8	19,4	17,9
3-4 kupillista/3-4 kupillista	24,0	18,5	26,7	23,6	20,6	28,7	39,8	31,9	28,0
5-7 kupillista/5-6 cups	19,8	36,1	31,5	29,8	6,2	29,5	26,7	22,8	26,1
Kahdeksan tai enemmän/Eight or more	10,4	25,0	19,4	18,7	2,1	10,9	6,8	7,0	12,5
Yhteensä/Total (%)	100,0	100,0	100,0	100,0	100,0	100,0	100,0	100,0	100,0
Yhteensä/Total (N)	96	108	165	369	97	129	191	417	786
Puuttuvia/Missing (n)	1	0	2	3	1	0	0	1	4

TAULUKKO 71.B. Ei yhtään kupillista kahvia juoneiden osuus taustamuuttujien mukaan (%).

TABLE 71.B. Proportion of respondents who drink no coffee at all by background variables (%).

		Miehet/Males				Naiset/Females				Total
		Ikäryhmä/Age group				Ikäryhmä/Age group				
		15-29	30-44	45-64	Total	15-29	30-44	45-64	Total	
SIVIILISÄÄTY/ MARITAL STATUS	Naimisissa tai avoliitossa/Married	0	5	9	6	34	12	9	13	10
	Naimaton/Single	34	10	4	22	55	8	6	40	30
	Eronnut/Divorced	,	9	0	4	,	23	15	18	12
	Leski/Widowed	,	,	33	33	,	0	0	0	8
KOULUTUS/ EDUCATION	0-9 v./0-9 years	45	11	5	13	63	13	7	21	17
	10-12 v./10-12	22	7	11	13	39	6	5	14	13
	13 v.+ /13 years+	8	6	11	8	47	15	17	23	17
KAUPUNGIS- TUMISASTE/ URBANISATION	Joensuu/Joensuu	26	9	7	13	41	11	11	21	17
	Pienet kaupungit/Towns	10	7	5	7	44	5	9	15	12
	Muu kunta/Rural area	29	4	10	13	62	19	7	20	17
AMMATTI/ OCCUPATION	Maataloustyö/Agricultural	0	0	6	4	,	27	0	16	10
	Tehdastyö/ Industrial work	0	3	5	3	33	0	10	9	4
	Toimistotyö/Office work	0	8	9	8	40	8	10	12	10
	Opiskelu/Studying	33	0	,	32	58	20	0	54	43
	Kotirouva,-isä/Housemaker	,	,	,	,	33	20	0	24	24
	Eläkeläinen/Pensioned	50	0	12	13	0	25	8	9	11
VUOSI/YEAR	Työtön/Unemployed	25	13	4	12	25	22	9	15	13
	1978-1979	10	5	8	8	12	6	5	7	8
	1980-1981	14	4	5	8	19	4	7	10	9
	1983-1985	12	7	7	9	20	8	4	11	9
	1986-1988	16	6	7	9	25	6	5	12	11
	1989-1991	15	6	9	10	32	9	8	15	13
	1992-1993	25	8	7	13	36	8	7	16	14
	1994-1995	24	5	8	11	37	8	5	15	13
	1996	21	7	6	10	40	9	12	18	14
	1998	29	10	5	12	42	13	9	19	16
	2000	24	6	8	12	47	12	9	19	16

TAULUKKO 72.A. Teen juonnin määrä päivässä sukupuolen ja iän mukaan (%).
TABLE 72.A. Daily tea consumption by sex and age (%).

	Miehet/Males				Naiset/Females				Total
	Ikäryhmä/Age group				Ikäryhmä/Age group				
	15-29	30-44	45-64	Total	15-29	30-44	45-64	Total	
Ei yhtään/Not at all	79,2	77,8	70,3	74,8	52,6	57,4	66,5	60,4	67,2
1-2 kupillista/1-2 cups	20,8	16,7	23,0	20,6	37,1	36,4	27,7	32,6	27,0
3-4 kupillista/3-4 cups	,0	2,8	6,1	3,5	8,2	3,1	5,2	5,3	4,5
Viisi tai enemmän/Five or more	,0	2,8	,6	1,1	2,1	3,1	,5	1,7	1,4
Yhteensä/Total (%)	100,0	100,0	100,0	100,0	100,0	100,0	100,0	100,0	100,0
Yhteensä/Total (N)	96	108	165	369	97	129	191	417	786
Puuttavia/Missing (n)	1	0	2	3	1	0	0	1	4

TAULUKKO 72.B. Ei yhtään teetä juoneiden osuus taustamuuttujien mukaan (%).
TABLE 72.B. Proportion of respondents who drink no tea at all by background variables (%).

	Miehet/Males				Naiset/Females				Total	
	Ikäryhmä/Age group				Ikäryhmä/Age group					
	15-29	30-44	45-64	Total	15-29	30-44	45-64	Total		
SIVILISÄÄTY/ MARITAL STATUS	Naimisissa tai avoliitossa/Married	93	82	63	73	49	57	68	61	66
	Naimaton/Single	73	81	91	79	55	58	71	58	70
	Eronnut/Divorced	,	45	92	71	,	54	65	61	65
	Leski/Widowed	,	,	100	100	,	100	50	56	67
KOULUTUS/ EDUCATION	0-9 v./0-9 years	82	56	76	75	71	75	71	71	73
	10-12 v./10-12	80	76	65	74	61	56	70	64	69
	13 v.+/13 years+	75	84	65	76	34	56	55	51	61
KAUPUNGIS- TUMISASTE/ URBANISATION	Joensuu/Joensuu	69	79	59	68	48	49	53	50	58
	Pienet kaupungit/Towns	85	79	70	76	56	63	71	66	70
	Muu kunta/Rural area	85	76	77	79	58	59	74	66	73
AMMATTI/ OCCUPATION	Maataloustyö/Agricultural	100	80	88	87	,	45	75	58	74
	Tehdastyö/Industrial work	81	81	50	71	67	89	70	77	73
	Toimistotyö/Office work	100	73	58	69	53	58	56	57	61
	Opiskelu/Studying	76	100	,	77	56	0	100	52	64
	Kotirouva,-isiä/Housemaker	,	,	,	,	33	60	100	52	52
VUOSI/YEAR	Eläkeläinen/Pensioned	50	100	74	74	100	100	73	76	75
	Työtön/Unemployed	75	73	83	78	42	44	76	64	70
	1978-1979	64	67	67	66	54	62	62	59	63
	1980-1981	60	66	67	65	56	62	65	61	63
	1983-1985	61	64	65	64	52	60	63	59	61
	1986-1988	67	66	66	66	53	62	60	58	62
	1989-1991	72	74	67	71	60	67	66	64	67
	1992-1993	70	69	69	69	53	65	64	61	65
	1994-1995	70	69	69	69	57	66	61	62	65
	1996	72	67	65	67	57	64	60	61	64
	1998	77	65	64	67	63	63	58	61	64
2000	79	78	70	75	53	57	66	60	67	

TAULUKKO 73.A. Kupillisessa kahvia käytetyn sokerin määrä (palaa tai teelusikallista) sukupuolen ja iän mukaan (%).
 TABLE 73.A. Lumps or spoonfuls of sugar used in one cup of coffee by sex and age (%).

	Miehet/Males				Naiset/Females				Total
	Ikäryhmä/Age group				Ikäryhmä/Age group				
	15-29	30-44	45-64	Total	15-29	30-44	45-64	Total	
Ei yhtään/None	60,2	54,6	54,0	55,8	89,5	82,7	75,8	81,1	69,2
Yksi/One	16,1	18,5	18,4	17,9	2,1	11,8	17,4	12,1	14,8
Kaksi/Two	20,4	23,1	22,7	22,3	5,3	3,9	4,2	4,4	12,8
Kolme/Three	3,2	1,9	4,3	3,3	3,2	,8	2,1	1,9	2,6
Neljä/Four	,0	,0	,6	,3	,0	,0	,5	,2	,3
Kuusi tai enemmän/Six or more	,0	1,9	,0	,5	,0	,8	,0	,2	,4
Yhteensä/Total (%)	100,0	100,0	100,0	100,0	100,0	100,0	100,0	100,0	100,0
Yhteensä/Total (N)	93	108	163	364	95	127	190	412	776
Puuttuvia/Missing(n)	4	0	4	8	3	2	1	6	14

 TAULUKKO 73.B. Ei yhtään sokeria kahvissa käyttäneiden osuus taustamuuttujien mukaan (%).
 TABLE 73.B. Proportion of persons who use no sugar in coffee by background variables (%).

		Miehet/Males				Naiset/Females				Total
		Ikäryhmä/Age group				Ikäryhmä/Age group				
		15-29	30-44	45-64	Total	15-29	30-44	45-64	Total	
SIVILISÄÄTY/ MARITAL STATUS	Naimisissa tai avoliitossa/Married	62	58	59	59	94	85	78	83	72
	Naimaton/Single	59	61	27	54	87	75	71	82	66
	Eronnut/Divorced	,	18	38	29	,	77	70	73	54
	Leski/Widowed	,	,	100	100	,	0	63	56	67
KOULUTUS/ EDUCATION	0-9 v./0-9 years	70	44	44	49	74	88	77	77	62
	10-12 v./10-12	54	48	60	54	97	74	75	80	67
	13 v.+/13 years+	65	63	69	65	92	86	77	85	77
KAUPUNGIS- TUMISASTE/ URBANISATION	Joensuu/Joensuu	57	55	58	57	93	84	77	84	72
	Pienet kaupungit/Towns	47	59	63	58	92	76	75	79	70
	Muu kunta/Rural area	69	52	47	54	79	87	75	80	66
AMMATTI/ OCCUPATION	Maataloustyö/Agricultural	50	20	31	30	,	91	63	79	52
	Tehdastyö/Industrial work	56	39	50	46	100	56	70	68	52
	Toimistotyö/Office work	44	73	74	71	87	84	85	85	80
	Opiskelu/Studying	61	67	,	61	87	80	100	86	74
	Kotirouva,-isä/Housemaker	,	,	,	,	100	80	50	86	86
	Eläkeläinen/Pensioned	100	0	53	53	100	75	67	69	61
	Työtön/Unemployed	67	53	39	50	100	89	70	80	65
VUOSI/YEAR	1986-1988	36	42	33	37	73	71	63	69	53
	1989-1991	39	42	36	39	73	76	62	70	55
	1992-1993	48	43	37	43	72	82	67	73	58
	1994-1995	48	49	49	49	74	81	70	75	62
	1996	48	44	46	46	78	80	73	77	62
	1998	53	52	43	49	82	75	76	77	63
	2000	60	55	54	56	89	83	76	81	69

TAULUKKO 74.A. Kupillisessa teetä käytetyn sokerin määrä (palaa tai teelusikallista) sukupuolen ja iän mukaan (%).

TABLE 74.A. Lumps or spoonfuls of sugar used in one cup of tea by sex and age (%).

	Miehet/Males				Naiset/Females				Total	Total
	Ikäryhmä/Age group				Ikäryhmä/Age group					
	15-29	30-44	45-64	Total	15-29	30-44	45-64	Total		
Ei yhtään/None	65,6	74,1	77,3	73,4	68,4	71,7	80,5	75,0	74,2	
Yksi/One	12,9	8,3	4,9	8,0	11,6	18,9	12,6	14,3	11,3	
Kaksi/Two	19,4	17,6	13,5	16,2	15,8	7,9	5,8	8,7	12,2	
Kolme/Three	2,2	,0	4,3	2,5	1,1	1,6	,5	1,0	1,7	
Neljä/Four	,0	,0	,0	,0	2,1	,0	,0	,5	,3	
Viisi/Five	,0	,0	,0	,0	,0	,0	,5	,2	,1	
Kuusi tai enemmän/Six or more	,0	,0	,0	,0	1,1	,0	,0	,2	,1	
Yhteensä/Total (%)	100,0	100,0	100,0	100,0	100,0	100,0	100,0	100,0	100,0	
Yhteensä/Total (N)	93	108	163	364	95	127	190	412	776	
Puuttuvia/Missing(n)	4	0	4	8	3	2	1	6	14	

TAULUKKO 74.B. Ei yhtään sokeria käyttäneiden osuus taustamuuttujien mukaan (%).

TABLE 74.B. Proportion of persons who use no sugar in tea by background variables (%).

		Miehet/Males				Naiset/Females				Total	Total
		Ikäryhmä/Age group				Ikäryhmä/Age group					
		15-29	30-44	45-64	Total	15-29	30-44	45-64	Total		
SIVIILISÄÄTY/ MARITAL STATUS	Naimisissa tai avoliitossa/Married	83	82	75	78	74	72	83	78	78	
	Naimaton/Single	58	71	73	64	65	75	65	66	65	
	Eronnut/Divorced	,	36	100	71	,	62	75	70	70	
	Leski/Widowed	,	,	100	100	,	100	75	78	83	
KOULUTUS/ EDUCATION	0-9 v./0-9 years	75	56	82	78	52	88	83	76	77	
	10-12 v./10-12	58	67	71	65	72	65	83	76	71	
	13 v.+/13 years+	74	84	75	79	74	73	72	73	75	
KAUPUNGIS- TUMISASTE/ URBANISATION	Joensuu/Joensuu	60	76	60	65	83	65	80	77	72	
	Pienet kaupungit/Towns	68	76	83	77	64	68	77	71	74	
	Muu kunta/Rural area	69	72	85	77	46	79	84	76	77	
AMMATTI/ OCCUPATION	Maataloustyö/Agricultural	100	60	88	83	,	64	100	79	81	
	Tehdastyö/Industrial work	56	68	77	68	67	89	80	82	71	
	Toimistotyö/Office work	100	80	64	75	73	71	83	77	76	
	Opiskelu/Studying	57	100	,	59	64	40	100	63	61	
	Kotirouva,-isä/Housemaker	,	,	,	,	67	80	50	71	71	
	Eläkeläinen/Pensioned	50	100	82	81	100	100	80	81	81	
VUOSI/YEAR	Työtön/Unemployed	83	60	78	74	83	67	76	76	75	
	1986-1988	65	72	74	70	69	74	75	72	71	
	1989-1991	67	77	73	73	66	75	76	73	73	
	1992-1993	65	70	71	69	61	80	71	71	70	
	1994-1995	62	68	73	68	67	78	74	73	71	
	1996	63	68	65	66	61	73	75	70	68	
	1998	70	66	66	67	62	83	75	74	70	
2000	66	74	77	73	68	72	81	75	74		

TAULUKKO 75.A. Suolan lisääminen ruokailtaessa sukupuolen ja iän mukaan (%).
 TABLE 75.A. Adding of salt to food at the table by sex and age (%).

	Miehet/Males				Naiset/Females				Total	Total
	Ikäryhmä/Age group				Ikäryhmä/Age group					
	15-29	30-44	45-64	Total	15-29	30-44	45-64	Total		
Ei juuri koskaan/Never	66,7	72,6	67,3	68,7	82,5	68,8	84,2	79,0	74,2	
Tarpeen mukaan/When the food is not salty enough	30,2	26,4	30,3	29,2	17,5	30,5	14,7	20,2	24,4	
Lähes aina ennen maistamista/Almost always before testing	3,1	,9	2,4	2,2	,0	,8	1,1	,7	1,4	
Yhteensä/Total (%)	100,0	100,0	100,0	100,0	100,0	100,0	100,0	100,0	100,0	
Yhteensä/Total (N)	96	106	165	367	97	128	190	415	782	
Puuttavia/Missing(n)	1	2	2	5	1	1	1	3	8	

 TAULUKKO 75.B. Ei juuri koskaan suolaa lisänneiden osuus taustamuuttujien mukaan (%).
 TABLE 75.B. Proportion of respondents who rarely add salt to food by background variables (%).

		Miehet/Males				Naiset/Females				Total	Total
		Ikäryhmä/Age group				Ikäryhmä/Age group					
		15-29	30-44	45-64	Total	15-29	30-44	45-64	Total		
SIVIILISÄÄTY/ MARITAL STATUS	Naimisissa tai avoliitossa/Married	72	74	70	72	77	73	87	80	77	
	Naimaton/Single	64	70	48	63	85	50	71	78	69	
	Eronnut/Divorced	,	73	69	71	,	54	75	67	68	
	Leski/Widowed	,	,	67	67	,	100	88	89	83	
KOULUTUS/ EDUCATION	0-9 v./0-9 years	55	56	63	61	83	63	82	81	70	
	10-12 v./10-12	66	70	67	68	82	62	85	79	73	
	13 v.+/13 years+	79	78	76	78	84	72	87	79	78	
KAUPUNGIS- TUMISASTE/ URBANISATION	Joensuu/Joensuu	74	76	74	75	80	81	85	83	79	
	Pienet kaupungit/Towns	70	69	60	65	88	58	82	76	71	
	Muu kunta/Rural area	59	73	67	66	81	68	85	78	72	
AMMATTI/ OCCUPATION	Maataloustyö/Agricultural	0	80	56	57	,	64	100	79	67	
	Tehdastyö/Industrial work	69	65	73	68	100	100	80	91	74	
	Toimistotyö/Office work	67	77	77	76	67	70	93	80	79	
	Opiskelu/Studying	72	67	,	72	87	60	100	85	79	
	Kotirouva,-isä/Housemaker	,	,	,	,	89	50	100	71	71	
	Eläkeläinen/Pensioned	50	100	64	64	0	75	84	81	73	
VUOSI/YEAR	Työtön/Unemployed	50	67	61	60	83	67	65	69	65	
	1980-1981	60	61	57	59	70	72	70	70	65	
	1983-1985	62	60	63	62	69	76	71	72	66	
	1986-1988	64	56	58	59	71	72	72	72	65	
	1989-1991	61	61	61	61	69	79	73	74	68	
	1992-1993	67	66	66	66	75	77	81	78	72	
	1994-1995	67	64	68	66	74	73	78	75	71	
	1996	64	60	64	63	73	75	84	78	70	
	1998	69	67	68	68	77	78	83	80	74	
	2000	67	73	67	69	82	69	84	79	74	

TAULUKKO 76.A. Kotona pääasiassa käytetyn suolan laatu sukupuolen ja iän mukaan (%).

TABLE 76.A. Type of salt usually consumed at home by sex and age (%).

	Miehet/Males				Naiset/Females				
	Ikäryhmä/Age group				Ikäryhmä/Age group				
	15-29	30-44	45-64	Total	15-29	30-44	45-64	Total	Total
Tavallinen jodipitoinen ruokasuola/Regular iod-containing salt	70,1	72,0	71,1	71,1	58,0	57,5	61,5	59,4	65,1
Merisuolaa / Sea salt	1,1	,0	4,0	2,1	,0	3,5	2,6	2,2	2,2
Mineraalisuolaa / Mineral salt	27,6	22,0	24,2	24,4	34,1	34,5	34,6	34,5	29,6
Muuta / Some other kind of salt	1,1	3,0	,7	1,5	4,5	3,5	,6	2,5	2,0
Ei käytetä suolaa / Doesn't use salt at all	,0	3,0	,0	,9	3,4	,9	,6	1,4	1,2
Yhteensä/Total (%)	100,0	100,0	100,0	100,0	100,0	100,0	100,0	100,0	100,0
Yhteensä/Total (N)	87	100	149	336	88	113	156	357	693
Puuttuvia/Missing(n)	10	8	18	36	10	16	35	61	97

TAULUKKO 76.B. Mineraalisuolaa käyttäneiden osuus taustamuuttujien mukaan (%).

TABLE 76.B. Proportion of respondents who use mainly mineral salt by background variables (%).

		Miehet/Males				Naiset/Females				
		Ikäryhmä/Age group				Ikäryhmä/Age group				
		15-29	30-44	45-64	Total	15-29	30-44	45-64	Total	Total
SIVILISÄÄTY/ MARITAL STATUS	Naimisissa tai avoliitossa/Married	36	26	26	27	13	38	34	33	30
	Naimaton/Single	24	11	16	19	45	18	24	37	27
	Eronnut/Divorced	,	27	20	24	,	20	43	33	29
	Leski/Widowed	,	,	0	0	,	0	57	50	36
KOULUTUS/ EDUCATION	0-9 v./0-9 years	20	50	18	21	43	38	26	32	26
	10-12 v./10-12	33	20	32	28	28	33	33	32	30
	13 v.+/13 years+	23	20	27	23	30	35	50	38	32
KAUPUNGIS- TUMISASTE/ URBANISATION	Joensuu/Joensuu	29	22	28	26	34	45	39	39	33
	Pienet kaupungit/Towns	32	22	28	27	24	18	40	30	28
	Muu kunta/Rural area	24	22	20	22	45	38	26	34	27
AMMATTI/ OCCUPATION	Maataloustyö/Agricultural	0	25	6	10	,	10	14	12	11
	Tehdastyö/Industrial work	46	21	15	24	50	25	14	24	24
	Toimistotyö/Office work	50	28	38	34	14	40	40	38	36
	Opiskelu/Studying	21	0	,	20	50	50	0	49	35
	Kotirouva,-isä/Housemaker	,	,	,	,	11	40	50	29	29
	Eläkeläinen/Pensioned	0	0	24	22	0	50	38	39	30
VUOSI/YEAR	Työtön/Unemployed	27	8	20	19	10	14	23	19	19
	1992-1993	13	15	15	15	12	19	17	16	15
	1996	17	22	19	19	25	21	33	27	23
	1998	30	35	29	31	27	28	27	27	29
	2000	28	22	24	24	34	35	35	34	30

TAULUKKO 77.A. Käytetyn voin tai margariinin suolaisuus sukupuolen ja iän mukaan (%).
TABLE 77.A. Salt content of butter or margarine used, by sex and age (%).

	Miehet/Males				Naiset/Females				Total
	Ikäryhmä/Age group				Ikäryhmä/Age group				
	15-29	30-44	45-64	Total	15-29	30-44	45-64	Total	
Normaalisuolainen/Normal salted	62,1	61,7	57,8	60,1	51,6	56,3	60,0	56,9	58,4
Voimakassuolainen/Heavy salted	2,1	7,5	9,3	6,9	3,2	3,9	4,7	4,1	5,4
Vähäsuolainen tai suolaton/Slightly salted or unsalted	28,4	24,3	23,0	24,8	28,4	33,6	29,5	30,5	27,8
Ei käytä kumpaakaan/I dont use butter or margarine at all	7,4	6,5	9,9	8,3	16,8	6,3	5,8	8,5	8,4
Yhteensä/Total (%)	100,0	100,0	100,0	100,0	100,0	100,0	100,0	100,0	100,0
Yhteensä/Total (N)	95	107	161	363	95	128	190	413	776
Puuttuvia/Missing(n)	2	1	6	9	3	1	1	5	14

TAULUKKO 77.B. Vähäsuolaista tai suolatonta voita tai margariinia käyttäneiden osuus taustamuuttujien mukaan (%).
TABLE 77.B. Proportion of consumers of slightly salted or unsalted butter or margarine by background variables (%).

		Miehet/Males				Naiset/Females				Total
		Ikäryhmä/Age group				Ikäryhmä/Age group				
		15-29	30-44	45-64	Total	15-29	30-44	45-64	Total	
SIVILISÄÄTY/ MARITAL STATUS	Naimisissa tai avoliitossa/Married	24	34	26	28	31	33	30	31	30
	Naimaton/Single	30	10	9	21	27	33	18	26	23
	Eronnut/Divorced	,	9	25	17	,	38	35	36	29
	Leski/Widowed	,	,	0	0	,	0	43	38	27
KOULUTUS/ EDUCATION	0-9 v./0-9 years	29	33	20	23	29	25	26	27	25
	10-12 v./10-12	28	20	31	26	16	24	27	24	25
	13 v.+/13 years+	29	27	19	25	37	38	39	38	33
KAUPUNGIS- TUMISASTE/ URBANISATION	Joensuu/Joensuu	34	27	30	31	33	35	38	35	33
	Pienet kaupungit/Towns	26	24	20	23	30	27	27	28	25
	Muu kunta/Rural area	24	22	21	22	19	37	25	28	25
AMMATTI/ OCCUPATION	Maataloustyö/Agricultural	0	20	13	14	,	40	25	33	23
	Tehdastyö/ Industrial work	19	17	27	21	0	33	0	14	19
	Toimistotyö/Office work	44	33	35	35	40	33	35	35	35
	Opiskelu/Studying	30	33	,	30	28	80	0	32	31
	Kotirouva,-isä/Housemaker	,	,	,	,	11	10	50	14	14
	Eläkeläinen/Pensioned	0	0	21	19	0	25	33	32	26
VUOSI/YEAR	Työtön/Unemployed	27	7	9	13	45	33	24	30	22
	1980-1981	0	0	0	0	0	0	0	0	0
	1983-1985	1	2	3	2	4	3	4	4	3
	1986-1988	11	8	11	10	14	12	16	14	12
	1989-1991	17	17	16	17	21	22	21	21	19
	1992-1993	21	20	21	21	23	22	24	23	22
	1994-1995	26	18	26	23	29	27	30	29	26
	1996	20	22	27	23	35	32	33	33	28
	1998	30	29	23	27	39	31	32	34	30
	2000	28	24	23	25	28	34	29	31	28

TAULUKKO 78.A. Mielipide kodin ulkopuolella syödyn ruoan suolaisuudesta kotiruokaan verrattuna sukupuolen ja iän mukaan (%).
TABLE 78.A. Opinion about saltiness of food eaten outside the home compared to home-made food by sex and age (%).

	Miehet/Males				Naiset/Females				Total
	Ikäryhmä/Age group				Ikäryhmä/Age group				
	15-29	30-44	45-64	Total	15-29	30-44	45-64	Total	
Suolaisempaa/More salted	39,6	47,2	31,7	38,4	47,9	46,1	46,7	46,8	42,8
Yhtä suolaista/Equally salted	55,2	40,7	54,0	50,4	40,6	39,1	39,0	39,4	44,6
Vähemmän suolaista/Less salted	5,2	12,0	14,3	11,2	11,5	14,8	14,3	13,8	12,6
Yhteensä/Total (%)	100,0	100,0	100,0	100,0	100,0	100,0	100,0	100,0	100,0
Yhteensä/Total (N)	96	108	161	365	96	128	182	406	771
Puuttuvia/Missing(n)	1	0	6	7	2	1	9	12	19

TAULUKKO 78.B. Kodin ulkopuolella syötyä ruokaa suolaisempana pitävien osuus taustamuuttujien mukaan (%).
TABLE 78.B. Proportion of respondents who consider food eaten outside the home more salty than home-made food (%).

		Miehet/Males				Naiset/Females				Total
		Ikäryhmä/Age group				Ikäryhmä/Age group				
		15-29	30-44	45-64	Total	15-29	30-44	45-64	Total	
SIVILISÄÄTY/ MARITAL STATUS	Naimisissa tai avoliitossa/Married	41	61	36	44	50	50	50	50	47
	Naimaton/Single	39	26	14	31	47	33	27	42	36
	Eronnut/Divorced	,	27	17	22	,	31	30	30	27
	Leski/Widowed	,	,	0	0	,	0	71	63	45
KOULUTUS/ EDUCATION	0-9 v./0-9 years	41	44	31	34	38	50	32	35	35
	10-12 v./10-12	26	39	33	33	28	36	52	43	38
	13 v.+/13 years+	67	55	31	50	71	49	57	56	54
KAUPUNGIS- TUMISASTE/ URBANISATION	Joensuu/Joensuu	46	48	32	41	59	58	54	57	50
	Pienet kaupungit/Towns	55	59	38	48	32	34	43	38	42
	Muu kunta/Rural area	27	39	29	31	44	46	43	44	37
AMMATTI/ OCCUPATION	Maataloustyö/Agricultural	50	80	31	43	,	55	57	56	49
	Tehdastyö/Industrial work	44	42	27	38	67	33	20	32	36
	Toimistotyö/Office work	56	49	37	45	57	49	46	48	47
	Opiskelu/Studying	39	67	,	40	51	40	0	49	45
	Kotirouva,-isä/Housemaker	,	,	,	,	44	10	50	29	29
	Eläkeläinen/Pensioned	50	0	33	33	0	25	53	50	41
VUOSI/YEAR	Työtön/Unemployed	25	47	24	31	33	78	44	47	40
	2000	40	47	32	38	48	46	47	47	43

TAULUKKO 79.A. Mieliä valmisruoan suolaisuudesta kotiruokaan verrattuna sukupuolen ja iän mukaan (%).
TABLE 79.A. Opinion about saltiness of ready-to-eat food products compared to home-made food by sex and age (%).

	Miehet/Males				Naiset/Females				Total
	Ikäryhmä/Age group				Ikäryhmä/Age group				
	15-29	30-44	45-64	Total	15-29	30-44	45-64	Total	
Suolaisempaa/More salted	38,9	49,5	35,6	40,7	48,4	58,9	54,2	54,3	48,0
Yhtä suoloista/Equally salted	48,9	30,5	45,6	41,9	38,9	29,0	33,9	33,6	37,4
Vähemmän suoloista/Less salted	12,2	20,0	18,8	17,4	12,6	12,1	11,9	12,1	14,6
Yhteensä/Total (%)	100,0	100,0	100,0	100,0	100,0	100,0	100,0	100,0	100,0
Yhteensä/Total (N)	90	105	149	344	95	124	177	396	740
Puuttavia/Missing(n)	7	3	18	28	3	5	14	22	50

TAULUKKO 79.B. Valmisruokaa kotiruokaan verrattuna suolaisempaa pitävien osuus taustamuuttujien mukaan (%).
TABLE 79.B. Proportion of persons who consider ready-to-eat food products saltier than home-made food by background variables.

		Miehet/Males				Naiset/Females				Total
		Ikäryhmä/Age group				Ikäryhmä/Age group				
		15-29	30-44	45-64	Total	15-29	30-44	45-64	Total	
SIVILISÄÄTY/ MARITAL STATUS	Naimisissa tai avoliitossa/Married	48	64	42	50	53	59	54	56	53
	Naimaton/Single	35	23	14	28	46	64	40	47	36
	Eronnut/Divorced	,	36	18	27	,	54	50	52	42
	Leski/Widowed	,	,	0	0	,	100	88	89	73
KOULUTUS/ EDUCATION	0-9 v./0-9 years	30	44	31	32	35	25	42	38	35
	10-12 v./10-12	35	36	45	38	42	55	58	54	46
	13 v./13 years+	55	61	35	51	61	64	65	63	58
KAUPUNGIS- TUMISASTE/ URBANISATION	Joensuu/Joensuu	39	65	37	46	53	69	64	62	55
	Pienet kaupungit/Towns	37	38	36	37	48	46	51	49	44
	Muu kunta/Rural area	39	47	35	39	40	61	48	51	45
AMMATTI/ OCCUPATION	Maataloustyö/Agricultural	0	20	33	27	,	73	71	72	48
	Tehdastyö/Industrial work	38	45	29	38	33	56	50	50	41
	Toimistotyö/Office work	56	59	51	55	47	61	61	60	58
	Opiskelu/Studying	37	100	,	41	51	75	100	53	47
	Kotirouva,-isä/Housemaker	,	,	,	,	56	40	0	43	43
	Eläkeläinen/Pensioned	0	50	33	32	0	50	56	54	43
Työtön/Unemployed	50	33	23	33	42	56	38	42	37	
VUOSI/YEAR	2000	39	50	36	41	48	59	54	54	48

TAULUKKO 80.A. Keitettyjen perunoiden käyttö kuluneen viikon aikana sukupuolen ja iän mukaan (%).
TABLE 80.A. Consumption of boiled potatoes in the past week by sex and age (%).

	Miehet/Males				Naiset/Females				Total
	Ikäryhmä/Age group				Ikäryhmä/Age group				
	15-29	30-44	45-64	Total	15-29	30-44	45-64	Total	
Ei kertaakaan/Never	13,7	8,4	4,8	8,2	20,6	3,1	4,8	8,0	8,1
1-2 päivänä/1-2 days	44,2	36,4	32,1	36,5	45,4	42,6	34,8	39,7	38,2
3-5 päivänä/3-5 days	36,8	51,4	55,2	49,3	28,9	48,1	48,7	43,8	46,4
6-7 päivänä/6-7 days	5,3	3,7	7,9	6,0	5,2	6,2	11,8	8,5	7,3
Yhteensä/Total (%)	100,0	100,0	100,0	100,0	100,0	100,0	100,0	100,0	100,0
Yhteensä/Total (N)	95	107	165	367	97	129	187	413	780
Puuttavia/Missing(n)	2	1	2	5	1	0	4	5	10

TAULUKKO 80.B. Päivittäin keitettyjä perunoita käyttäneiden osuus taustamuuttujien mukaan (%).
TABLE 80.B. Proportion of persons consuming daily boiled potatoes by background variables (%).

	Miehet/Males				Naiset/Females				Total	
	Ikäryhmä/Age group				Ikäryhmä/Age group					
	15-29	30-44	45-64	Total	15-29	30-44	45-64	Total		
SIVILISÄÄTY/ MARITAL STATUS	Naimisissa tai avoliitossa/Married	0	2	6	4	3	7	14	10	7
	Naimaton/Single	8	6	9	8	6	0	6	5	7
	Asumuserossa tai eronnut/Separated or divorced	,	9	23	17	,	8	5	6	11
	Leski/Widowed	,	,	0	0	,	0	0	0	0
KOULUTUS/ EDUCATION	0-9 v./0-9 years	5	0	10	8	8	0	14	11	9
	10-12 v./10-12	6	4	7	6	3	9	11	9	7
	13 v.+/13 years+	4	4	5	5	5	6	9	6	6
KAUPUNGIS- TUMISASTE/ URBANISATION	Joensuu/Joensuu	0	3	9	4	0	3	8	4	4
	Pienet kaupungit/Towns	15	0	13	9	8	11	13	11	10
	Muu kunta/Rural area	5	7	5	5	12	6	14	11	8
AMMATTI/ OCCUPATION	Maanviljely tai metsätyö/Agricultural work	0	20	6	9	,	27	13	21	14
	Tehdas-, rakennustyö tai vastaava/Industrial work	7	3	5	4	0	0	0	0	3
	Toimisto- tai palvelutyö/Office, service	0	4	7	5	0	4	8	5	5
	Opiskelu tai koulunkäynti/Studying	2	0	,	2	5	20	0	7	4
	Kotiäiti,-isä/Homemaker	,	,	,	,	11	10	0	10	10
	Eläkeläinen/Pensioned	0	0	10	9	0	0	23	21	15
VUOSI/YEAR	Työtön/Unemployed	25	0	9	10	8	0	12	9	10
	1998	17	6	9	10	5	5	14	9	9
	2000	5	4	8	6	5	6	12	8	7

TAULUKKO 81.A. Ranskalaisten perunoiden käyttö kuluneen viikon aikana sukupuolen ja iän mukaan (%).
TABLE 81.A. Consumption of fried potatoes during the past week by sex and age (%).

	Miehet/Males				Naiset/Females				Total	Total
	Ikäryhmä/Age group				Ikäryhmä/Age group					
	15-29	30-44	45-64	Total	15-29	30-44	45-64	Total		
En kertaakaan/Not at all	54,7	61,8	80,2	67,1	64,9	79,0	89,0	79,7	73,9	
1-2 päivänä/1-2 days	43,2	36,3	19,1	31,4	33,0	21,0	10,4	19,5	25,0	
3-5 päivänä/3-5 days	2,1	2,0	,8	1,5	2,1	,0	,6	,8	1,1	
Yhteensä/Total (%)	100,0	100,0	100,0	100,0	100,0	100,0	100,0	100,0	100,0	
Yhteensä/Total (N)	95	102	131	328	97	124	163	384	712	
Puuttuvia/Missing(n)	2	6	36	44	1	5	28	34	78	

TAULUKKO 81.B. Ei kertaakaan kuluneen viikon aikana ranskalaisia perunoita käyttäneiden osuus taustamuuttujien mukaan.
TABLE 81.B. Proportion of respondents who have consumed no fried potatoes during the past week by background variables (%).

		Miehet/Males				Naiset/Females				Total	Total
		Ikäryhmä/Age group				Ikäryhmä/Age group					
		15-29	30-44	45-64	Total	15-29	30-44	45-64	Total		
SIVIILISÄÄTY/ MARITAL STATUS	Naimisissa tai avoliitossa/Married	45	56	80	66	63	79	88	81	75	
	Naimaton/Single	59	71	83	66	66	83	93	73	69	
	Asumuserossa tai eronnut/Separated or divorced	,	73	83	78	,	77	100	90	85	
	Leski/Widowed	,	,	50	50	,	100	71	75	70	
KOULUTUS/ EDUCATION	0-9 v./0-9 years	50	57	83	72	75	75	96	88	80	
	10-12 v./10-12	57	65	81	67	67	73	86	78	73	
	13 v.+/13 years+	54	60	74	63	58	81	84	77	71	
KAUPUNGIS- TUMISASTE/ URBANISATION	Joensuu/Joensuu	51	50	80	62	54	81	86	74	69	
	Pienet kaupungit/Towns	55	64	84	70	76	82	88	83	77	
	Muu kunta/Rural area	58	69	78	70	73	75	93	83	76	
AMMATTI/ OCCUPATION	Maanviljely tai metsätyö/Agricultural work	0	75	90	75	,	82	100	88	81	
	Tehdas-, rakennustyö tai vastaava/Industrial work	53	69	67	65	100	57	78	74	67	
	Toimisto- tai palvelutyö/Office, service	33	58	75	63	60	84	84	82	75	
	Opiskelu tai koulunkäynti/Studying	67	67	,	67	69	100	100	72	69	
	Kotiäiti,-isiä/Homemaker	,	,	,	,	56	80	100	71	71	
VUOSI/YEAR	Eläkeläinen/Pensioned	50	100	92	90	100	75	90	89	89	
	Työtön/Unemployed	25	53	79	57	50	44	100	77	67	
	1998	53	65	80	67	61	68	87	73	70	
	2000	55	62	80	67	65	79	89	80	74	

TAULUKKO 82.A. Riisin/pastan käyttö kuluneen viikon aikana sukupuolen ja iän mukaan (%).

TABLE 82.A. Consumption of rice or pasta during the past week by sex and age (%).

	Miehet/Males				Naiset/Females				Total
	Ikäryhmä/Age group				Ikäryhmä/Age group				
	15-29	30-44	45-64	Total	15-29	30-44	45-64	Total	
En kertaakaan/Not at all	28,1	33,0	36,1	32,9	16,5	19,2	33,5	24,7	28,6
1-2 päivänä/1-2 days	59,4	57,3	56,9	57,7	67,0	70,4	61,1	65,6	61,9
3-5 päivänä/3-5 days	11,5	8,7	6,3	8,5	16,5	10,4	4,8	9,5	9,0
6-7 päivänä/6-7 days	1,0	1,0	,7	,9	,0	,0	,6	,3	,5
Yhteensä/Total (%)	100,0	100,0	100,0	100,0	100,0	100,0	100,0	100,0	100,0
Yhteensä/Total (N)	96	103	144	343	97	125	167	389	732
Puuttuvia/Missing(n)	1	5	23	29	1	4	24	29	58

TAULUKKO 82.B. Ei kertaakaan kuluneen viikon aikana pastaa/ riisiä käyttäneiden osuus taustamuuttujien mukaan (%).

TABLE 82.B. Proportion of respondents who have consumed no rice or pasta during the past week by background variables (%)

		Miehet/Males				Naiset/Females				Total
		Ikäryhmä/Age group				Ikäryhmä/Age group				
		15-29	30-44	45-64	Total	15-29	30-44	45-64	Total	
SIVILISÄÄTY/ MARITAL STATUS	Naimisissa tai avoliitossa/Married	17	36	33	32	20	18	31	25	28
	Naimaton/Single	33	32	50	36	15	33	50	23	30
	Asumuserossa tai eronnut/Separated or divorced	,	18	46	33	,	15	42	31	32
	Leski/Widowed	,	,	0	0	,	0	29	25	20
KOULUTUS/ EDUCATION	0-9 v./0-9 years	27	38	31	31	21	38	42	36	33
	10-12 v./10-12	34	42	40	38	12	22	31	24	31
	13 v.+/13 years+	17	26	42	29	18	16	28	20	24
KAUPUNGIS- TUMISASTE/ URBANISATION	Joensuu/Joensuu	31	25	33	30	11	14	30	19	24
	Pienet kaupungit/Towns	15	36	47	35	28	27	44	35	35
	Muu kunta/Rural area	32	37	32	34	15	17	29	22	28
AMMATTI/ OCCUPATION	Maanviljely tai metsätyö/Agricultural work	50	25	21	25	,	10	40	20	23
	Tehdas-, rakennustyö tai vastaava/Industrial work	25	39	37	35	0	33	22	24	32
	Toimisto- tai palvelutyö/Office, service	11	31	28	28	13	13	26	19	22
	Opiskelu tai koulunkäynti/Studying	26	0	,	25	18	50	0	20	22
	Kotiäiti,-isä/Homemaker	,	,	,	,	11	10	0	10	10
VUOSI/YEAR	Eläkeläinen/Pensioned	50	50	39	40	0	50	35	36	38
	Työtön/Unemployed	42	38	62	50	17	44	50	41	45
	1998	49	35	34	38	28	31	41	34	36
	2000	28	33	36	33	16	19	34	25	29

TAULUKKO 83.A. Puurojen/murojen käyttö kuluneen viikon aikana sukupuolen ja iän mukaan (%).
TABLE 83.A. Consumption of cereals (cornflakes, porridge etc.) during the past week by sex and age (%).

	Miehet/Males				Naiset/Females				Total	Total
	Ikäryhmä/Age group				Ikäryhmä/Age group					
	15-29	30-44	45-64	Total	15-29	30-44	45-64	Total		
Ei kertaakaan/Never	33,7	46,0	30,3	35,9	36,8	25,2	22,1	26,6	30,9	
1-2 päivänä/1-2 days	38,9	32,0	35,2	35,3	34,7	33,9	36,0	35,0	35,1	
3-5 päivänä/3-5 days	14,7	15,0	17,2	15,9	15,8	22,0	20,9	20,1	18,1	
6-7 päivänä/6-7 days	12,6	7,0	17,2	12,9	12,6	18,9	20,9	18,3	15,8	
Yhteensä/Total (%)	100,0	100,0	100,0	100,0	100,0	100,0	100,0	100,0	100,0	
Yhteensä/Total (N)	95	100	145	340	95	127	172	394	734	
Puuttuvia/Missing(n)	2	8	22	32	3	2	19	24	56	

TAULUKKO 83.B. Päivittäin puuroja/muroja käyttäneiden osuus taustamuuttujien mukaan (%).
TABLE 83.B. Proportion of respondents who consume cereals daily by background variables (%).

		Miehet/Males				Naiset/Females				Total	Total
		Ikäryhmä/Age group				Ikäryhmä/Age group					
		15-29	30-44	45-64	Total	15-29	30-44	45-64	Total		
SIVIILISÄÄTY/ MARITAL STATUS	Naimisissa tai avoliitossa/Married	10	3	20	14	9	21	22	20	17	
	Naimaton/Single	14	14	11	13	15	8	21	15	14	
	Asumuserossa tai eronnut/Separated or divorced	,	9	0	4	,	15	16	16	11	
	Leski/Widowed	,	,	0	0	,	0	14	13	10	
KOULUTUS/ EDUCATION	0-9 v./0-9 years	23	22	17	19	13	13	19	17	18	
	10-12 v./10-12	10	5	27	14	12	21	24	20	17	
	13 v.+ /13 years+	8	6	6	6	14	19	20	18	13	
KAUPUNGIS- TUMISASTE/ URBANISATION	Joensuu/Joensuu	20	3	26	18	17	24	19	20	19	
	Pienet kaupungit/Towns	10	7	9	8	9	19	16	16	13	
	Muu kunta/Rural area	8	10	16	12	8	15	26	19	15	
AMMATTI/ OCCUPATION	Maanviljely tai metsätyö/Agricultural work	0	33	8	12	,	20	14	18	15	
	Tehdas-, rakennustyö tai vastaava/Industrial work	6	0	18	7	0	22	30	23	11	
	Toimisto- tai palvelutyö/Office, service	0	10	11	9	0	17	20	17	14	
	Opiskelu tai koulunkäynti/Studying	17	0	,	16	21	0	0	19	17	
	Kotiäiti,-isä/Homemaker	,	,	,	,	0	40	50	24	24	
	Eläkeläinen/Pensioned	50	0	33	33	0	0	21	19	26	
	Työtön/Unemployed	9	7	10	9	8	22	19	17	13	
VUOSI/YEAR	1998	6	4	18	10	8	13	22	15	13	
	2000	13	7	17	13	13	19	21	18	16	

TAULUKKO 84.A. Rasvaisen juuston syönti viimeksi kuluneen viikon aikana sukupuolen ja iän mukaan (%).
TABLE 84.A. Consumption of fat cheese during the past week by sex and age (%).

	Miehet/Males				Naiset/Females				Total	Total
	Ikäryhmä/Age group				Ikäryhmä/Age group					
	15-29	30-44	45-64	Total	15-29	30-44	45-64	Total		
En kertaakaan/Not at all	22,1	30,6	43,0	33,8	39,2	41,1	56,2	47,3	40,9	
1-2 päivänä/1-2 days	27,4	30,6	32,3	30,5	27,8	21,7	23,6	24,0	27,1	
3-5 päivänä/3-5 days	31,6	21,3	13,9	20,8	12,4	15,5	11,8	13,1	16,7	
6-7 päivänä/6-7 days	18,9	17,6	10,8	15,0	20,6	21,7	8,4	15,6	15,3	
Yhteensä/Total (%)	100,0	100,0	100,0	100,0	100,0	100,0	100,0	100,0	100,0	
Yhteensä/Total (N)	95	108	158	361	97	129	178	404	765	
Puuttuvia/Missing(n)	2	0	9	11	1	0	13	14	25	

TAULUKKO 84.B. Päivittäin viimeksi kuluneen viikon aikana rasvaisia juustoja syöneiden osuus taustamuuttujien mukaan.
TABLE 84.B. Proportion of persons who have eaten fat cheese daily during the past week by background variables (%).

		Miehet/Males				Naiset/Females				Total	Total
		Ikäryhmä/Age group				Ikäryhmä/Age group					
		15-29	30-44	45-64	Total	15-29	30-44	45-64	Total		
SIVILISÄÄTY/ MARITAL STATUS	Naimisissa tai avoliitossa/Married	31	21	12	17	23	24	10	17	17	
	Naimaton/Single	14	16	10	14	19	8	7	16	14	
	Asumuserossa tai eronnut/Separated or divorced	,	0	8	4	,	15	0	6	5	
	Leski/Widowed	,	,	0	0	,	0	0	0	0	
KOULUTUS/ EDUCATION	0-9 v./0-9 years	18	11	10	12	29	13	10	15	13	
	10-12 v./10-12	16	15	12	14	15	32	4	14	14	
	13 v.+/13 years+	25	20	11	18	21	18	13	18	18	
KAUPUNGIS- TUMISASTE/ URBANISATION	Joensuu/Joensuu	18	24	14	18	26	19	0	13	15	
	Pienet kaupungit/Towns	45	14	13	21	4	24	10	13	16	
	Muu kunta/Rural area	7	15	8	10	27	22	15	20	15	
AMMATTI/ OCCUPATION	Maanviljely tai metsätyö/Agricultural work	50	20	27	27	,	45	0	28	28	
	Tehdas-, rakennustyö tai vastaava/Industrial work	19	23	5	16	33	11	10	14	15	
	Toimisto- tai palvelutyö/Office, service	22	18	12	16	7	19	6	12	14	
	Opiskelu tai koulunkäynti/Studying	17	0	,	16	22	40	0	23	20	
	Kotiäiti,-isä/Homemaker	,	,	,	,	33	30	0	29	29	
	Eläkeläinen/Pensioned	0	0	11	10	0	25	16	17	13	
VUOSI/YEAR	Työtön/Unemployed	25	13	5	12	17	0	6	8	10	
	1998	24	31	20	25	22	25	17	21	23	
	2000	19	18	11	15	21	22	8	16	15	

TAULUKKO 85.A. Vähärasvaisen juuston syönti viimeksi kuluneen viikon aikana sukupuolen ja iän mukaan (%).
TABLE 85.A. Consumption of low fat cheese in the past week by sex and age (%).

	Miehet/Males				Naiset/Females				Total
	Ikäryhmä/Age group				Ikäryhmä/Age group				
	15-29	30-44	45-64	Total	15-29	30-44	45-64	Total	
En kertaakaan/Not at all	71,6	69,4	49,4	61,2	59,8	57,4	39,3	50,0	55,3
1-2 päivänä/1-2 days	22,1	13,0	25,9	21,1	18,6	16,3	19,7	18,3	19,6
3-5 päivänä/3-5 days	3,2	10,2	15,2	10,5	11,3	16,3	20,8	17,1	14,0
6-7 päivänä/6-7 days	3,2	7,4	9,5	7,2	10,3	10,1	20,2	14,6	11,1
Yhteensä/Total (%)	100,0	100,0	100,0	100,0	100,0	100,0	100,0	100,0	100,0
Yhteensä/Total (N)	95	108	158	361	97	129	178	404	765
Puuttuvia/Missing(n)	2	0	9	11	1	0	13	14	25

TAULUKKO 85.B. Päivittäin vähärasvaisia juustoja syöneiden osuus taustamuuttujien mukaan (%).
TABLE 85.B. Proportion of persons who have eaten low fat cheese daily in the past week by background variables (%).

	Miehet/Males				Naiset/Females				Total	
	Ikäryhmä/Age group				Ikäryhmä/Age group					
	15-29	30-44	45-64	Total	15-29	30-44	45-64	Total		
SIVILISÄÄTY/ MARITAL STATUS	Naamisissa tai avoliitossa/Married	0	9	11	9	9	9	21	15	12
	Naimaton/Single	5	6	10	6	11	17	7	11	8
	Asumuserossa tai eronnut/Separated or divorced	,	0	0	0	,	15	22	19	11
	Leski/Widowed	,	,	0	0	,	0	29	25	18
KOULUTUS/ EDUCATION	0-9 v./0-9 years	14	0	8	8	4	13	8	7	8
	10-12 v./10-12	0	9	9	6	6	3	24	14	10
	13 v.+/13 years+	0	8	14	8	18	13	30	19	14
KAUPUNGIS- TUMISASTE/ URBANISATION	Joensuu/Joensuu	0	9	12	7	11	16	28	20	14
	Pienet kaupungit/Towns	10	7	8	8	16	11	21	17	13
	Muu kunta/Rural area	2	7	9	7	4	6	12	8	7
AMMATTI/ OCCUPATION	Maanviljely tai metsätyö/Agricultural work	0	0	0	0	,	9	14	11	5
	Tehdas-, rakennustyö tai vastaava/Industrial work	0	10	5	6	33	0	0	5	5
	Toimisto- tai palvelutyö/Office, service	0	10	21	14	20	12	29	20	18
	Opiskelu tai koulunkäynti/Studying	4	0	,	4	9	0	0	8	6
	Kotiäiti,-isä/Homemaker	,	,	,	,	0	0	50	5	5
	Eläkeläinen/Pensioned	0	0	7	6	0	25	14	15	10
VUOSI/YEAR	Työtön/Unemployed	8	0	5	4	8	11	9	9	7
	1998	1	2	4	3	7	5	14	10	6
	2000	3	7	9	7	10	10	20	15	11

TAULUKKO 86.A. Kanan syöminen viimeksi kuluneen viikon aikana sukupuolen ja iän mukaan (%).

TABLE 86.A. Eating of chicken dishes in the past week by sex and age (%).

	Miehet/Males				Naiset/Females				Total	Total
	Ikäryhmä/Age group				Ikäryhmä/Age group					
	15-29	30-44	45-64	Total	15-29	30-44	45-64	Total		
Ei kertaakaan/Never	47,9	42,6	38,2	42,2	48,5	40,9	34,5	39,9	41,0	
1-2 päivänä/1-2 days	45,7	48,1	57,6	51,4	46,4	53,5	58,8	54,1	52,9	
3-5 päivänä/3-5 days	5,3	9,3	4,2	6,1	5,2	5,5	6,8	6,0	6,0	
6-7 päivänä/6-7 days	1,1	,0	,0	,3	,0	,0	,0	,0	,1	
Yhteensä/Total (%)	100,0	100,0	100,0	100,0	100,0	100,0	100,0	100,0	100,0	
Yhteensä/Total (N)	94	108	144	346	97	127	177	401	747	
Puuttuvia/Missing(n)	3	0	23	26	1	2	14	17	43	

TAULUKKO 86.B. Yhtenä päivänä tai useammin kanaa viimeksi kuluneen viikon aikana syöneiden osuus taustamuuttujien mukaan.

TABLE 86.B. Proportion of persons who have eaten chicken at least once in the past week by background variables (%).

		Miehet/Males				Naiset/Females				Total	Total
		Ikäryhmä/Age group				Ikäryhmä/Age group					
		15-29	30-44	45-64	Total	15-29	30-44	45-64	Total		
SIVIILISÄÄTY/ MARITAL STATUS	Naimisissa tai avoliitossa/Married	59	56	67	62	51	60	66	62	62	
	Naimaton/Single	49	65	47	53	52	58	57	53	53	
	Asumuserossa tai eronnut/Separated or divorced	,	45	31	38	,	54	65	61	51	
	Leski/Widowed	,	,	100	100	,	0	83	71	80	
KOULUTUS/ EDUCATION	0-9 v./0-9 years	52	56	61	59	50	63	59	57	58	
	10-12 v./10-12	49	48	64	54	55	50	68	60	57	
	13 v.+/13 years+	58	65	60	62	53	62	69	62	62	
KAUPUNGIS- TUMISASTE/ URBANISATION	Joensuu/Joensuu	40	76	73	64	54	64	71	64	64	
	Pienet kaupungit/Towns	53	41	57	51	44	46	52	48	49	
	Muu kunta/Rural area	63	54	56	57	54	65	71	66	62	
AMMATTI/ OCCUPATION	Maanviljely tai metsätyö/Agricultural work	0	40	33	32	,	36	67	47	39	
	Tehdas-, rakennustyö tai vastaava/Industrial work	53	61	72	63	67	33	70	55	60	
	Toimisto- tai palvelutyö/Office, service	56	55	76	64	60	68	70	68	67	
	Opiskelu tai koulunkäynti/Studying	57	100	,	60	53	60	100	54	57	
	Kotiäiti,-isä/Homemaker	,	,	,	,	44	70	0	52	52	
	Eläkeläinen/Pensioned	100	100	64	66	0	50	60	57	62	
VUOSI/YEAR	Työtön/Unemployed	33	40	32	35	50	44	65	58	47	
	1998	57	58	63	60	53	63	67	61	60	
	2000	52	57	62	58	52	59	66	60	59	

TAULUKKO 87.A. Kalan syöminen viimeksi kuluneen viikon aikana sukupuolen ja iän mukaan (%).

TABLE 87.A. Consumption of fish dishes in the past week by sex and age (%).

	Miehet/Males				Naiset/Females				Total
	Ikäryhmä/Age group				Ikäryhmä/Age group				
	15-29	30-44	45-64	Total	15-29	30-44	45-64	Total	
En kertaakaan/Not at all	36,2	36,2	19,5	28,8	54,6	28,1	17,5	29,9	29,3
1-2 päivänä/1-2 days	57,4	54,3	56,6	56,1	42,3	63,3	67,8	60,2	58,3
3-5 päivänä/3-5 days	5,3	9,5	19,5	12,8	3,1	7,8	12,4	8,7	10,7
6-7 päivänä/6-7 days	1,1	,0	4,4	2,2	,0	,8	2,3	1,2	1,7
Yhteensä/Total (%)	100,0	100,0	100,0	100,0	100,0	100,0	100,0	100,0	100,0
Yhteensä/Total (N)	94	105	159	358	97	128	177	402	760
Puuttuvia/Missing(n)	3	3	8	14	1	1	14	16	30

TAULUKKO 87.B. Vähintään yhtenä päivänä viimeksi kuluneen viikon aikana kalaa syöneiden osuus taustamuuttujien mukaan (%).

TABLE 87.B. Proportion of persons who have eaten fish at least once in the past week by background variables (%).

		Miehet/Males				Naiset/Females				Total
		Ikäryhmä/Age group				Ikäryhmä/Age group				
		15-29	30-44	45-64	Total	15-29	30-44	45-64	Total	
SIVILISÄÄTY/ MARITAL STATUS	Naimisissa tai avoliitossa/Married	50	70	82	74	40	73	85	74	74
	Naimaton/Single	70	52	80	67	48	100	56	57	62
	Asumuserossa tai eronnut/Separated or divorced	,	64	62	63	,	46	89	72	68
	Leski/Widowed	,	,	100	100	,	0	83	71	80
KOULUTUS/ EDUCATION	0-9 v./0-9 years	82	78	87	85	50	75	80	72	79
	10-12 v./10-12	65	65	73	68	48	76	83	73	70
	13 v./13 years+	46	63	76	63	42	70	84	67	66
KAUPUNGIS- TUMISASTE/ URBANISATION	Joensuu/Joensuu	59	53	67	61	39	68	79	63	62
	Pienet kaupungit/Towns	63	72	75	72	56	71	83	73	72
	Muu kunta/Rural area	68	65	91	78	46	75	85	75	76
AMMATTI/ OCCUPATION	Maanviljely tai metsätyö/Agricultural work	100	40	71	67	,	91	50	76	71
	Tehdas-, rakennustyö tai vastaava/Industrial work	47	77	82	72	0	38	90	57	68
	Toimisto- tai palvelutyö/Office, service	33	60	84	68	40	67	80	70	69
	Opiskelu tai koulunkäynti/Studying	74	67	,	73	44	100	100	49	61
	Kotiäiti,-isä/Homemaker	,	,	,	,	44	70	50	57	57
VUOSI/YEAR	Eläkeläinen/Pensioned	100	50	83	82	0	100	86	85	84
	Työtön/Unemployed	50	57	68	60	75	89	87	84	73
	1998	58	73	90	76	53	66	87	71	74
	2000	64	64	81	71	45	72	82	70	71

TAULUKKO 88.A. Lihan syöminen viimeksi kuluneen viikon aikana sukupuolen ja iän mukaan (%).
TABLE 88.A. Consumption of meat dishes in the past week by sex and age (%).

	Miehet/Males				Naiset/Females				Total	Total
	Ikäryhmä/Age group				Ikäryhmä/Age group					
	15-29	30-44	45-64	Total	15-29	30-44	45-64	Total		
En kertaakaan/Not at all	6,4	,0	5,6	4,1	11,3	6,3	7,8	8,2	6,3	
1-2 päivänä/1-2 days	33,0	42,1	44,7	40,9	44,3	48,8	50,3	48,4	44,8	
3-5 päivänä/3-5 days	46,8	55,1	46,0	48,9	40,2	41,7	36,3	39,0	43,7	
6-7 päivänä/6-7 days	13,8	2,8	3,7	6,1	4,1	3,1	5,6	4,5	5,2	
Yhteensä/Total (%)	100,0	100,0	100,0	100,0	100,0	100,0	100,0	100,0	100,0	
Yhteensä/Total (N)	94	107	161	362	97	127	179	403	765	
Puuttuvia/Missing(n)	3	1	6	10	1	2	12	15	25	

TAULUKKO 88.B. Kolmena päivänä tai useammin viimeksi kuluneen viikon aikana liharuokia syöneiden osuus taustamuuttujien mukaan (%).

TABLE 88.B. Proportion of persons who have eaten meat on at least three days in the past week by background variables (%).

	Miehet/Males				Naiset/Females				Total	Total
	Ikäryhmä/Age group				Ikäryhmä/Age group					
	15-29	30-44	45-64	Total	15-29	30-44	45-64	Total		
SIVILISÄÄTY/ MARITAL STATUS	Naimisissa tai avoliitossa/Married	55	61	49	53	40	47	43	44	48
	Naimaton/Single	63	60	50	60	47	50	40	46	54
	Asumuserossa tai eronnut/Separated or divorced	,	36	54	46	,	31	33	32	38
	Leski/Widowed	,	,	33	33	,	0	43	38	36
KOULUTUS/ EDUCATION	0-9 v./0-9 years	67	78	55	59	63	29	44	47	54
	10-12 v./10-12	65	60	46	57	33	55	46	45	51
	13 v.+/13 years+	46	53	43	48	42	43	36	41	44
KAUPUNGIS- TUMISASTE/ URBANISATION	Joensuu/Joensuu	60	48	49	52	41	50	49	47	49
	Pienet kaupungit/Towns	61	62	41	52	48	42	40	43	47
	Muu kunta/Rural area	61	62	54	58	46	43	37	41	50
AMMATTI/ OCCUPATION	Maanviljely tai metsätyö/Agricultural work	50	100	56	65	,	55	33	47	58
	Tehdas-, rakennustyö tai vastaava/Industrial work	53	65	55	59	33	56	63	55	58
	Toimisto- tai palvelutyö/Office, service	44	55	48	51	40	39	36	38	43
	Opiskelu tai koulunkäynti/Studying	67	67	,	67	51	20	100	49	58
	Kotiäiti,-isä/Homemaker	,	,	,	,	44	70	0	52	52
VUOSI/YEAR	Eläkeläinen/Pensioned	100	100	51	54	0	75	53	54	54
	Työtön/Unemployed	55	27	43	41	33	33	41	38	39
	1998	67	53	48	54	43	46	38	42	48
2000	61	58	50	55	44	45	42	43	49	

TAULUKKO 89.A. Lihajalosteiden (makkarat yms.) syönti viimeksi kuluneen viikon aikana sukupuolen ja iän mukaan (%).
TABLE 89.A. Consumption of sausage dishes in the past week by sex and age (%).

	Miehet/Males				Naiset/Females				Total
	Ikäryhmä/Age group				Ikäryhmä/Age group				
	15-29	30-44	45-64	Total	15-29	30-44	45-64	Total	
Ei kertaakaan/Never	8,4	3,7	7,2	6,5	25,8	15,9	20,9	20,5	13,9
1-2 päivänä/1-2 days	45,3	38,3	35,3	38,9	48,5	38,1	41,3	42,0	40,5
3-5 päivänä/3-5 days	27,4	31,8	30,7	30,1	20,6	31,0	26,7	26,6	28,3
6-7 päivänä/6-7 days	18,9	26,2	26,8	24,5	5,2	15,1	11,0	10,9	17,3
Yhteensä/Total (%)	100,0	100,0	100,0	100,0	100,0	100,0	100,0	100,0	100,0
Yhteensä/Total (N)	95	107	153	355	97	126	172	395	750
Puuttuvia/Missing(n)	2	1	14	17	1	3	19	23	40

TAULUKKO 89.B. Kolmena päivänä tai useammin viimeksi kuluneen viikon aikana lihajalosteita syöneiden osuus (%).
TABLE 89.B. Proportion of persons who have eaten sausage dishes on at least three days in the past week by background variables .

	Miehet/Males				Naiset/Females				Total	
	Ikäryhmä/Age group				Ikäryhmä/Age group					
	15-29	30-44	45-64	Total	15-29	30-44	45-64	Total		
SIVIILISÄÄTY/ MARITAL STATUS	Naimisissa tai avoliitossa/Married	39	59	58	56	40	45	35	39	47
	Naimaton/Single	49	55	67	54	18	58	73	33	45
	Asumuserossa tai eronnut/Separated or divorced	,	60	58	59	,	38	28	32	43
	Leski/Widowed	,	,	0	0	,	100	38	44	33
KOULUTUS/ EDUCATION	0-9 v./0-9 years	50	67	63	61	33	57	32	34	48
	10-12 v./10-12	51	58	53	54	9	56	51	42	48
	13 v.+ /13 years+	33	55	51	49	37	41	25	36	41
KAUPUNGIS- TUMISASTE/ URBANISATION	Joensuu/Joensuu	29	56	57	48	28	44	32	34	40
	Pienet kaupungit/Towns	40	59	58	54	20	51	36	38	45
	Muu kunta/Rural area	63	59	58	59	27	43	44	41	50
AMMATTI/ OCCUPATION	Maanviljely tai metsätyö/Agricultural work	100	60	85	80	,	55	43	50	66
	Tehdas-, rakennustyö tai vastaava/Industrial work	38	58	53	52	67	33	56	48	51
	Toimisto- tai palvelutyö/Office, service	22	63	60	58	40	45	30	38	45
	Opiskelu tai koulunkäynti/Studying	53	33	,	52	22	20	0	21	36
	Kotiäiti,-isä/Homemaker	,	,	,	,	11	60	50	38	38
	Eläkeläinen/Pensioned	50	100	60	62	0	25	53	50	56
Työtön/Unemployed	42	47	45	45	25	67	29	35	40	
VUOSI/YEAR	1998	57	58	49	55	31	45	33	36	45
	2000	46	58	58	55	26	46	38	37	46

TAULUKKO 90.A. Vihannesten käyttö tuoreena viimeksi kuluneen viikon aikana sukupuolen ja iän mukaan (%).
TABLE 90.A. Consumption of fresh vegetables in the past week by sex and age (%).

	Miehet/Males				Naiset/Females				Total
	Ikäryhmä/Age group				Ikäryhmä/Age group				
	15-29	30-44	45-64	Total	15-29	30-44	45-64	Total	
En kertaakaan/Not at all	7,4	11,3	8,5	9,0	12,5	,8	6,3	6,0	7,4
1-2 päivänä/1-2 days	42,1	32,1	27,5	32,8	32,3	18,0	17,6	21,3	26,7
3-5 päivänä/3-5 days	34,7	41,5	37,9	38,1	26,0	39,8	33,5	33,8	35,8
6-7 päivänä/6-7 days	15,8	15,1	26,1	20,1	29,2	41,4	42,6	39,0	30,1
Yhteensä/Total (%)	100,0	100,0	100,0	100,0	100,0	100,0	100,0	100,0	100,0
Yhteensä/Total (N)	95	106	153	354	96	128	176	400	754
Puuttuvia/Missing(n)	2	2	14	18	2	1	15	18	36

TAULUKKO 90.B. Päivittäin viimeksi kuluneen viikon aikana tuoreita vihanneksia käyttäneiden osuus taustamuuttujien mukaan (%).
TABLES 90.B. Proportion of persons who have consumed fresh vegetables daily during the past week by background variables (%).

		Miehet/Males				Naiset/Females				Total
		IKAR15				IKAR15				
		15-29	30-44	45-64	Total	15-29	30-44	45-64	Total	
SIVIILISÄÄTY/ MARITAL STATUS	Naimisissa tai avoliitossa/Married	17	11	28	21	20	42	46	41	32
	Naimaton/Single	15	23	18	18	34	27	20	31	23
	Asumuserossa tai eronnut/Separated or divorced	,	18	23	21	,	54	32	41	32
	Leski/Widowed	,	,	0	0	,	0	63	56	45
KOULUTUS/ EDUCATION	0-9 v./0-9 years	24	11	22	21	33	38	28	30	26
	10-12 v./10-12	8	18	30	18	27	42	50	43	30
	13 v./13 years+	25	14	30	21	30	41	49	41	33
KAUPUNGIS- TUMISASTE/ URBANISATION	Joensuu/Joensuu	20	16	31	23	35	51	45	43	35
	Pienet kaupungit/Towns	26	14	20	19	16	35	48	37	29
	Muu kunta/Rural area	7	16	26	19	32	39	36	37	27
AMMATTI/ OCCUPATION	Maanviljely/Agricultural	50	60	21	33	,	36	25	32	33
	Tehdastyö/Industrial work	13	10	38	19	33	33	67	48	26
	Toimistotyö/Office, service	22	12	26	19	13	45	49	44	35
	Opiskelu/Studying	13	33	,	14	35	20	0	33	24
	Kotiäiti,-isä/Homemaker	,	,	,	,	33	50	50	43	43
	Eläkeläinen/Pensioned	50	0	34	34	100	25	40	40	37
	Työtön/Unemployed	18	13	9	13	17	25	31	27	20
VUOSI/YEAR	1978-79	9	12	7	9	14	13	10	12	11
	1980-81	13	12	10	12	20	24	17	20	16
	1983-85	15	13	12	13	22	29	19	23	18
	1986-88	10	17	9	12	25	32	23	27	19
	1989-91	13	22	15	17	27	37	24	29	23
	1992-93	19	21	19	20	26	37	31	32	26
	1994-95	21	22	23	22	27	38	35	34	28
	1996	11	21	25	20	38	36	36	37	28
	1998	14	16	32	22	29	48	50	44	33
	2000	16	15	26	20	29	41	43	39	30

TAULUKKO 91.A. Keitettyjen vihannesten käyttö viimeksi kuluneen viikon aikana sukupuolen ja iän mukaan (%).
TABLE 91.A. Consumption of boiled vegetables in the past week by sex and age (%).

	Miehet/Males				Naiset/Females				Total
	Ikäryhmä/Age group				Ikäryhmä/Age group				
	15-29	30-44	45-64	Total	15-29	30-44	45-64	Total	
En kertaakaan/Not at all	36,6	29,2	19,0	26,9	29,9	17,3	13,4	18,6	22,4
1-2 päivänä/1-2 days	47,3	45,3	53,7	49,4	35,1	40,9	38,0	38,2	43,4
3-5 päivänä/3-5 days	15,1	24,5	24,5	22,0	26,8	32,3	34,1	31,8	27,2
6-7 päivänä/6-7 days	1,1	,9	2,7	1,7	8,2	9,4	14,5	11,4	6,9
Yhteensä/Total (%)	100,0	100,0	100,0	100,0	100,0	100,0	100,0	100,0	100,0
Yhteensä/Total (N)	93	106	147	346	97	127	179	403	749
Puuttuvia/Missing(n)	4	2	20	26	1	2	12	15	41

TAULUKKO 91.B. Päivittäin keitettyjä vihanneksia käyttäneiden osuus taustamuuttujien mukaan (%).
TABLE 91.B. Proportion of persons who have consumed boiled vegetables daily by background variables (%).

	Miehet/Males				Naiset/Females				Total	
	Ikäryhmä/Age group				Ikäryhmä/Age group					
	15-29	30-44	45-64	Total	15-29	30-44	45-64	Total		
SIVIILISÄÄTY/ MARITAL STATUS	Naimisissa tai avoliitossa/Married	0	0	3	1	0	8	15	11	7
	Naimaton/Single	2	3	0	2	13	25	12	14	7
	Asumuserossa tai eronnut/Separated or divorced	,	0	0	0	,	8	12	10	6
	Leski/Widowed	,	,	0	0	,	0	13	11	8
KOULUTUS/ EDUCATION	0-9 v./0-9 years	0	0	5	3	8	13	9	9	6
	10-12 v./10-12	0	0	2	1	3	13	17	13	7
	13 v./13 years+	4	2	0	2	13	8	16	11	8
KAUPUNGIS- TUMISASTE/ URBANISATION	Joensuu/Joensuu	3	0	5	3	7	14	17	13	8
	Pienet kaupungit/Towns	0	4	3	2	8	5	11	9	6
	Muu kunta/Rural area	0	0	1	1	12	9	15	12	6
AMMATTI/ OCCUPATION	Maanviljely tai metsätyö/Agricultural work	0	0	0	0	,	18	29	22	11
	Tehdas-, rakennustyö tai vastaava/Industrial work	0	3	0	1	0	0	0	0	1
	Toimisto- tai palvelutyö/Office, service	0	0	2	1	0	9	14	11	7
	Opiskelu tai koulunkäynti/Studying	2	0	,	2	13	0	0	11	7
	Kotiäiti,-isä/Homemaker	,	,	,	,	0	10	0	5	5
	Eläkeläinen/Pensioned	0	0	7	7	0	0	17	15	11
VUOSI/YEAR	Työtön/Unemployed	0	0	0	0	0	11	18	13	7
	1998	2	2	3	2	5	13	15	11	7
	2000	1	1	3	2	8	9	15	11	7

TAULUKKO 92.A. Hedelmien/marjojen syöminen kuluneen viikon aikana (%).
TABLE 92.A. Consumption of fruits and berries in the past week by sex and age (%).

	Miehet/Males				Naiset/Females				Total
	Ikäryhmä/Age group				Ikäryhmä/Age group				
	15-29	30-44	45-64	Total	15-29	30-44	45-64	Total	
Ei kertaakaan/Never	16,8	19,0	9,5	14,2	9,3	3,1	3,8	4,9	9,3
1-2 päivänä/1-2 days	44,2	41,9	28,5	36,6	41,2	25,0	20,3	26,8	31,4
3-5 päivänä/3-5 days	27,4	25,7	36,1	30,7	24,7	42,2	28,0	31,7	31,2
6-7 päivänä/6-7 days	11,6	13,3	25,9	18,4	24,7	29,7	47,8	36,6	28,1
Yhteensä/Total (%)	100,0	100,0	100,0	100,0	100,0	100,0	100,0	100,0	100,0
Yhteensä/Total (N)	95	105	158	358	97	128	182	407	765
Puuttuvia/Missing(n)	2	3	9	14	1	1	9	11	25

TAULUKKO 92.B. Niiden osuus, jotka ovat syöneet päivittäin hedelmiä/marjoja, taustamuuttujien mukaan (%).
TABLE 92.B. Proportion of persons who have eaten fruits and/or berries daily (%)

		Miehet/Males				Naiset/Females				Total
		Ikäryhmä/Age group				Ikäryhmä/Age group				
		15-29	30-44	45-64	Total	15-29	30-44	45-64	Total	
SIVILISÄÄTY/ MARITAL STATUS	Naimisissa tai avoliitossa/Married	24	6	29	22	20	30	49	38	31
	Naimaton/Single	6	32	23	16	27	33	53	33	23
	Asumuserossa tai eronnut/Separated or divorced	,	0	0	0	,	25	37	32	18
	Leski/Widowed	,	,	0	0	,	0	50	44	33
KOULUTUS/ EDUCATION	0-9 v./0-9 years	5	25	27	22	25	13	44	36	29
	10-12 v./10-12	14	11	25	17	24	33	43	36	26
	13 v.+/13 years+	13	14	24	17	24	30	60	37	29
KAUPUNGIS- TUMISASTE/ URBANISATION	Joensuu/Joensuu	17	6	33	20	33	38	57	44	34
	Pienet kaupungit/Towns	5	21	21	17	16	30	50	36	28
	Muu kunta/Rural area	10	14	25	18	19	24	38	30	24
AMMATTI/ OCCUPATION	Maanviljely tai metsätyö/Agricultural work	0	20	29	24	,	20	50	33	28
	Tehdas-, rakennustyö tai vastaava/Industrial work	27	13	18	18	33	22	40	32	21
	Toimisto- tai palvelutyö/Office, service	11	13	31	20	7	32	51	38	32
	Opiskelu tai koulunkäynti/Studying	7	0	,	7	27	20	0	26	17
	Kotiäiti,-isä/Homemaker	,	,	,	,	44	30	50	38	38
	Eläkeläinen/Pensioned	0	0	33	30	100	50	57	57	43
	Työtön/Unemployed	17	20	10	15	17	22	33	27	21
VUOSI/YEAR	1998	7	11	26	16	24	36	47	37	26
	2000	12	13	26	18	25	30	48	37	28

TAULUKKO 93.A. Miten usein syönyt kuluneen viikon aikana makeita leivonnaisia (%).

TABLE 93.A. Consumption of sweet pastries or equivalent (cakes, cookies, etc.) in the past week (%).

	Miehet/Males				Naiset/Females				Total
	Ikäryhmä/Age group				Ikäryhmä/Age group				
	15-29	30-44	45-64	Total	15-29	30-44	45-64	Total	
En kertaakaan/Not at all	19,8	19,6	29,5	23,8	29,9	19,4	27,1	25,3	24,6
1-2 päivänä/1-2 days	46,9	39,3	40,4	41,8	40,2	40,3	42,9	41,4	41,6
3-5 päivänä/3-5 days	22,9	29,9	20,5	24,1	23,7	32,6	19,8	24,8	24,5
6-7 päivänä/6-7 days	10,4	11,2	9,6	10,3	6,2	7,8	10,2	8,4	9,3
Yhteensä/Total (%)	100,0	100,0	100,0	100,0	100,0	100,0	100,0	100,0	100,0
Yhteensä/Total (N)	96	107	146	349	97	129	177	403	752
Puuttuvia/Missing(n)	1	1	21	23	1	0	14	15	38

TAULUKKO 93.B. Niiden osuus, jotka syövät makeita leivonnaisia päivittäin (%).

TABLE 93.B. Proportion of persons who eat sweet pastries daily (%).

		Miehet/Males				Naiset/Females				Total
		Ikäryhmä/Age group				Ikäryhmä/Age group				
		15-29	30-44	45-64	Total	15-29	30-44	45-64	Total	
SIVIILISÄÄTY/ MARITAL STATUS	Naimisissa tai avoliitossa/Married	10	14	11	12	0	10	9	8	10
	Naimaton/Single	10	10	10	10	10	0	25	11	11
	Asumuserossa tai eronnut/Separated or divorced	,	0	0	0	,	0	12	7	4
	Leski/Widowed	,	,	0	0	,	0	0	0	0
KOULUTUS/ EDUCATION	0-9 v./0-9 years	14	11	15	15	8	0	13	11	13
	10-12 v./10-12	10	11	9	10	3	12	9	8	9
	13 v.+/13 years+	8	12	0	7	8	7	9	8	7
KAUPUNGIS- TUMISASTE/ URBANISATION	Joensuu/Joensuu	0	6	5	4	9	8	9	9	6
	Pienet kaupungit/Towns	15	14	11	13	0	11	8	7	10
	Muu kunta/Rural area	17	13	12	13	8	6	13	10	12
AMMATTI/ OCCUPATION	Maanviljely tai metsätyö/Agricultural work	0	40	21	24	,	18	38	26	25
	Tehdas-, rakennustyö tai vastaava/Industrial work	6	7	14	9	0	11	20	14	10
	Toimisto- tai palvelutyö/Office, service	0	12	5	8	7	6	6	6	7
	Opiskelu tai koulunkäynti/Studying	11	0	,	11	7	20	0	8	9
	Kotiäiti,-isä/Homemaker	,	,	,	,	0	10	0	5	5
	Eläkeläinen/Pensioned	50	0	10	11	0	0	10	9	10
	Työtön/Unemployed	17	13	5	11	8	0	13	9	10
VUOSI/YEAR	1998	12	9	11	11	6	6	8	7	9
	2000	10	11	10	10	6	8	10	8	9

TAULUKKO 94.A. Miten usein syönyt jäätelöä kuluneen viikon aikana sukupuolen ja iän mukaan (%).
TABLE 94.A. Consumption of ice cream in the past week by sex and age (%).

	Miehet/Males				Naiset/Females				Total
	Ikäryhmä/Age group				Ikäryhmä/Age group				
	15-29	30-44	45-64	Total	15-29	30-44	45-64	Total	
Ei kertaakaan/Never	42,7	43,8	55,1	48,3	38,1	44,5	58,5	49,0	48,7
1-2 päivänä/1-2 days	42,7	47,6	38,8	42,5	46,4	46,9	38,0	42,9	42,7
3-5 päivänä/3-5 days	11,5	8,6	4,8	7,8	15,5	7,0	2,3	7,1	7,4
6-7 päivänä/6-7 days	3,1	,0	1,4	1,4	,0	1,6	1,2	1,0	1,2
Yhteensä/Total (%)	100,0	100,0	100,0	100,0	100,0	100,0	100,0	100,0	100,0
Yhteensä/Total (N)	96	105	147	348	97	128	171	396	744
Puuttuvia/Missing(n)	1	3	20	24	1	1	20	22	46

TAULUKKO 94.B. Niiden osuus, jotka syövät jäätelöä vähintään kolme kertaa viikossa, taustamuuttujien mukaan (%).
TABLES 94.B. Proportion of persons who have eaten ice cream at least 3 times a week by background variables (%).

		Miehet/Males				Naiset/Females				Total
		Ikäryhmä/Age group				Ikäryhmä/Age group				
		15-29	30-44	45-64	Total	15-29	30-44	45-64	Total	
SIVILISÄÄTY/ MARITAL STATUS	Naimisissa tai avoliitossa/Married	14	9	6	8	9	9	4	6	7
	Naimaton/Single	15	10	10	13	19	0	0	14	13
	Asumuserossa tai eronnut/Separated or divorced	,	0	0	0	,	15	6	10	6
	Leski/Widowed	,	,	0	0	,	0	0	0	0
KOULUTUS/ EDUCATION	0-9 v./0-9 years	14	0	10	10	21	0	7	10	10
	10-12 v./10-12	18	16	2	12	12	12	1	7	10
	13 v./13 years+	8	4	3	5	13	8	2	8	6
KAUPUNGIS- TUMISASTE/ URBANISATION	Joensuu/Joensuu	9	3	2	5	15	3	2	6	6
	Pienet kaupungit/Towns	20	10	8	11	16	5	4	7	9
	Muu kunta/Rural area	17	11	7	11	15	15	5	10	11
AMMATTI/ OCCUPATION	Maanviljely tai metsätyö/Agricultural work	0	20	0	5	,	27	0	18	11
	Tehdas-, rakennustyö tai vastaava/Industrial work	25	0	10	9	0	13	10	10	9
	Toimisto- tai palvelutyö/Office, service	0	13	7	9	13	5	1	4	6
	Opiskelu tai koulunkäynti/Studying	13	0	,	12	20	0	0	18	15
	Kotiäiti,-isä/Homemaker	,	,	,	,	11	20	0	14	14
	Eläkeläinen/Pensioned	0	50	5	7	0	0	8	7	7
VUOSI/YEAR	Työtön/Unemployed	25	7	5	11	8	11	3	6	8
	1998	9	8	6	8	13	6	3	6	7
	2000	15	9	6	9	15	9	4	8	9

TAULUKKO 95.A. Makeisten syöminen kuluneen viikon aikana sukupuolen ja iän mukaan (%).

TABLE 95.A. Consumption of sweets in the past week by sex and age (%).

	Miehet/Males				Naiset/Females				Total
	Ikäryhmä/Age group				Ikäryhmä/Age group				
	15-29	30-44	45-64	Total	15-29	30-44	45-64	Total	
En kertaakaan/Not at all	13,7	27,6	56,4	35,6	18,6	21,9	49,2	33,2	34,3
1-2 päivänä/1-2 days	54,7	55,2	32,9	45,9	46,4	53,9	41,9	46,8	46,4
3-5 päivänä/3-5 days	29,5	13,3	7,9	15,6	29,9	22,7	5,6	16,8	16,3
6-7 päivänä/6-7 days	2,1	3,8	2,9	2,9	5,2	1,6	3,4	3,2	3,1
Yhteensä/Total (%)	100,0	100,0	100,0	100,0	100,0	100,0	100,0	100,0	100,0
Yhteensä/Total (N)	95	105	140	340	97	128	179	404	744
Puuttuvia/Missing(n)	2	3	27	32	1	1	12	14	46

TAULUKKO 95.B. Ei lainkaan makeisia kuluneen viikon aikana syöneiden osuus taustamuuttujien mukaan (%).

TABLE 95.B. Proportion of persons who have consumed no sweets in the past week by background variables (%).

		Miehet/Males				Naiset/Females				Total
		Ikäryhmä/Age group				Ikäryhmä/Age group				
		15-29	30-44	45-64	Total	15-29	30-44	45-64	Total	
SIVILISÄÄTY/ MARITAL STATUS	Naimisissa tai avoliitossa/Married	17	25	56	40	23	20	46	33	36
	Naimaton/Single	12	30	58	24	16	17	44	21	23
	Asumuserossa tai eronnut/Separated or divorced	,	36	54	46	,	46	72	61	55
	Leski/Widowed	,	,	67	67	,	0	67	57	60
KOULUTUS/ EDUCATION	0-9 v./0-9 years	14	50	59	47	25	38	53	45	46
	10-12 v./10-12	12	29	60	32	15	24	42	31	32
	13 v.+/13 years+	17	20	49	28	16	20	53	28	28
KAUPUNGIS- TUMISASTE/ URBANISATION	Joensuu/Joensuu	20	29	63	39	22	22	56	36	37
	Pienet kaupungit/Towns	10	21	56	33	12	29	45	33	33
	Muu kunta/Rural area	10	30	53	35	19	17	46	31	33
AMMATTI/ OCCUPATION	Maanviljely tai metsätyö/Agricultural work	0	50	75	61	,	36	57	44	53
	Tehdas-, rakennustyö tai vastaava/Industrial work	31	30	26	29	0	13	60	33	30
	Toimisto- tai palvelutyö/Office, service	0	19	60	34	20	21	45	32	33
	Opiskelu tai koulunkäynti/Studying	13	33	,	14	20	20	100	21	18
	Kotiäiti,-isä/Homemaker	,	,	,	,	22	0	0	10	10
VUOSI/YEAR	Eläkeläinen/Pensioned	0	50	61	58	100	25	55	53	55
	Työtön/Unemployed	8	40	53	37	8	44	52	41	39
	1998	25	33	48	37	11	26	66	38	37
	2000	14	28	56	36	19	22	49	33	34

TAULUKKO 96.A. Virvoitusjuomien käyttö kuluneen viikon aikana sukupuolen ja iän mukaan (%).
TABLE 96.A. Consumption of sweet soft drinks in the past week by sex and age (%).

	Miehet/Males				Naiset/Females				Total
	Ikäryhmä/Age group				Ikäryhmä/Age group				
	15-29	30-44	45-64	Total	15-29	30-44	45-64	Total	
En kertaakaan/Not at all	19,8	39,8	49,4	38,5	41,2	55,1	68,4	57,5	48,5
1-2 päivänä/1-2 days	51,0	35,2	34,4	39,1	45,4	34,6	26,4	33,7	36,2
3-5 päivänä/3-5 days	22,9	22,2	12,3	18,2	10,3	7,9	3,4	6,5	12,0
6-7 päivänä/6-7 days	6,3	2,8	3,9	4,2	3,1	2,4	1,7	2,3	3,2
Yhteensä/Total (%)	100,0	100,0	100,0	100,0	100,0	100,0	100,0	100,0	100,0
Yhteensä/Total (N)	96	108	154	358	97	127	174	398	756
Puuttavia/Missing(n)	1	0	13	14	1	2	17	20	34

TAULUKKO 96.B. Päivittäin virvoitusjuomia käyttäneiden osuus taustamuuttujien mukaan (%).
TABLE 96.B. Proportion of persons who have consumed soft drinks daily by background variables (%).

		Miehet/Males				Naiset/Females				Total
		Ikäryhmä/Age group				Ikäryhmä/Age group				
		15-29	30-44	45-64	Total	15-29	30-44	45-64	Total	
SIVILISÄÄTY/ MARITAL STATUS	Naimisissa tai avoliitossa/Married	3	2	3	3	3	2	2	2	2
	Naimaton/Single	7	6	10	8	3	0	0	2	5
	Asumuserossa tai eronnut/Separated or divorced	,	0	0	0	,	8	0	3	2
	Leski/Widowed	,	,	0	0	,	0	0	0	0
KOULUTUS/ EDUCATION	0-9 v./0-9 years	9	0	6	6	0	0	0	0	3
	10-12 v./10-12	8	4	4	6	6	3	1	3	4
	13 v.+/13 years+	0	2	0	1	3	2	4	3	2
KAUPUNGIS- TUMISASTE/ URBANISATION	Joensuu/Joensuu	3	3	5	4	7	3	0	3	3
	Pienet kaupungit/Towns	5	0	3	2	0	0	4	2	2
	Muu kunta/Rural area	10	4	4	6	0	4	2	2	4
AMMATTI/ OCCUPATION	Maanviljely tai metsätyö/Agricultural work	0	0	0	0	,	0	0	0	0
	Tehdas-, rakennustyö tai vastaava/Industrial work	6	0	0	1	0	0	10	5	2
	Toimisto- tai palvelutyö/Office, service	11	6	2	5	13	1	1	2	3
	Opiskelu tai koulunkäynti/Studying	6	0	,	5	2	0	0	2	3
	Kotiäiti,-isä/Homemaker	,	,	,	,	0	10	0	5	5
	Eläkeläinen/Pensioned	0	0	4	4	0	25	2	4	4
VUOSI/YEAR	Työtön/Unemployed	8	0	9	6	0	0	0	0	3
	1998	6	2	2	3	2	1	1	1	2
	2000	6	3	4	4	3	2	2	2	3

TAULUKKO 97.A. Kanamunien syöminen kuluneen viikon aikana sukupuolen ja iän mukaan (%).

TABLE 97.A. Consumption of eggs in the past week by sex and age (%).

	Miehet/Males				Naiset/Females				Total
	Ikäryhmä/Age group				Ikäryhmä/Age group				
	15-29	30-44	45-64	Total	15-29	30-44	45-64	Total	
Ei kertaakaan/Never	49,0	42,1	35,8	41,2	55,2	26,4	32,8	36,0	38,4
1-2 päivänä/1-2 days	43,8	51,4	49,7	48,6	38,5	67,4	59,0	56,9	53,0
3-5 päivänä/3-5 days	5,2	5,6	13,2	8,8	5,2	5,4	6,6	5,9	7,3
6-7 päivänä/6-7 days	2,1	,9	1,3	1,4	1,0	,8	1,6	1,2	1,3
Yhteensä/Total (%)	100,0	100,0	100,0	100,0	100,0	100,0	100,0	100,0	100,0
Yhteensä/Total (N)	96	107	159	362	96	129	183	408	770
Puuttuvia/Missing(n)	1	1	8	10	2	0	8	10	20

TAULUKKO 97.B. Ei yhtään kananmuna kuluneen viikon aikana syöneiden osuus taustamuuttujien mukaan (%).

TABLE 97.B. Proportion of persons who have eaten no eggs in the past week background variables (%).

		Miehet/Males				Naiset/Females				Total
		Ikäryhmä/Age group				Ikäryhmä/Age group				
		15-29	30-44	45-64	Total	15-29	30-44	45-64	Total	
SIVILISÄÄTY/ MARITAL STATUS	Naimisissa tai avoliitossa/Married	38	43	36	38	49	21	35	32	34
	Naimaton/Single	54	42	32	47	59	33	7	47	47
	Asumuserossa tai eronnut/Separated or divorced	,	36	54	46	,	62	26	41	43
	Leski/Widowed	,	,	0	0	,	0	63	56	42
KOULUTUS/ EDUCATION	0-9 v./0-9 years	50	11	24	28	52	13	28	33	30
	10-12 v./10-12	54	51	41	49	48	26	29	33	41
	13 v./13 years+	38	39	54	44	63	28	47	41	42
KAUPUNGIS- TUMISASTE/ URBANISATION	Joensuu/Joensuu	60	38	38	45	63	27	46	46	46
	Pienet kaupungit/Towns	30	38	44	39	50	34	28	34	36
	Muu kunta/Rural area	49	48	31	40	46	20	26	27	34
AMMATTI/ OCCUPATION	Maanviljely tai metsätyö/Agricultural work	0	40	56	48	,	45	0	26	38
	Tehdas-, rakennustyö tai vastaava/Industrial work	44	40	35	39	67	22	30	32	38
	Toimisto- tai palvelutyö/Office, service	56	45	45	46	67	33	39	39	41
	Opiskelu tai koulunkäynti/Studying	56	33	,	54	56	0	100	52	53
	Kotiäiti,-isä/Homemaker	,	,	,	,	33	0	0	14	14
VUOSI/YEAR	Eläkeläinen/Pensioned	0	50	27	27	100	0	33	31	29
	Työtön/Unemployed	33	47	36	39	50	11	29	31	35
	1998	39	34	32	34	51	28	28	34	34
	2000	49	42	36	41	55	26	33	36	38

TAULUKKO 98.A. Onko viimeisen vuoden saanut kehotuksen lääkäriltä, terveydenhoitajalta, perheenjäseneltä tai joltain muulta muuttaa ruokatottumuksia terveyssyistä sukupuolen ja iän mukaan (%).

TABLE 98.A. Respondents advised during the past year by a physician, public health care nurse, member of family or somebody else to change dietary habits for health reasons by sex and age (%).

	Miehet/Males				Naiset/Females				Total
	Ikäryhmä/Age group				Ikäryhmä/Age group				
	15-29	30-44	45-64	Total	15-29	30-44	45-64	Total	
Lääkäri kehottanut/Doctor advised	4,2	7,5	17,6	11,1	2,1	7,0	13,6	8,8	9,9
Joku muu terveydenhoitohenkilö kehottanut/Public health care nurse advised	3,1	10,3	18,2	12,0	6,3	11,7	15,8	12,3	12,1
Perheenjäsen kehottanut/Family member advised	16,7	18,7	29,1	22,8	15,6	18,8	12,5	15,2	18,8
Joku muu kehottanut/Someone else advised	5,2	7,5	9,7	7,9	4,2	4,7	4,9	4,7	6,2
Ei ole saanut kehotuksia/No advice	79,2	64,5	46,1	60,1	78,1	68,8	63,0	68,4	64,4
Yhteensä/Total (N)	96	107	165	368	96	128	184	408	776

TAULUKKO 98.B. Muutoskehotuksen saaneiden osuus taustamuuttujien mukaan (%).

TABLE 98.B. Proportion of respondents advised to change dietary habits by background variables (%).

		Miehet/Males				Naiset/Females				Total
		Ikäryhmä/Age group				Ikäryhmä/Age group				
		15-29	30-44	45-64	Total	15-29	30-44	45-64	Total	
SIVIILISÄÄTY/ MARITAL STATUS	Naimisissa tai avoliitossa/Married	27	37	54	45	26	29	39	34	39
	Naimaton/Single	18	39	48	29	19	50	44	28	29
	Eronnut/Divorced	,	18	69	46	,	23	21	22	32
	Leski/Widowed	,	,	67	67	,	100	25	33	42
KOULUTUS/ EDUCATION	0-9 v./0-9 years	14	33	62	50	21	38	40	35	43
	10-12 v./10-12	20	40	43	34	24	42	43	38	36
	13 v.+/13 years+	28	33	50	38	22	26	23	25	30
KAUPUNGIS- TUMISASTE/ URBANISATION	Joensuu/Joensuu	23	31	46	35	20	30	36	29	31
	Pienet kaupungit/Towns	20	31	60	42	24	27	40	32	36
	Muu kunta/Rural area	20	41	56	43	24	35	36	34	38
AMMATTI/ OCCUPATION	Maataloustyö/Agricultural	50	40	50	48	,	36	25	32	40
	Tehdastyö/ Industrial work	6	30	45	29	0	22	40	27	29
	Toimistotyö/Office work	50	31	53	42	29	26	35	30	35
	Opiskelu/Studying	19	33	,	19	20	60	0	23	21
	Kotirouva,-isä/Housemaker	,	,	,	,	22	60	50	43	43
	Eläkeläinen/Pensioned	0	50	52	50	100	50	40	42	46
VUOSI/YEAR	Työtön/Unemployed	27	47	57	47	17	33	36	31	39
	2000	21	36	54	40	22	31	37	32	36

TAULUKKO 99.A. Alkoholijuomien käyttö viimeksi kuluneen 12 kuukauden aikana sukupuolen ja iän mukaan (%).
TABLE 99.A. Consumption of alcoholic drinks in the past 12 months by sex and age (%).

	Miehet/Males				Naiset/Females				Total	Total
	Ikäryhmä/Age group				Ikäryhmä/Age group					
	15-29	30-44	45-64	Total	15-29	30-44	45-64	Total		
On käyttänyt/Yes	86,5	86,0	88,5	87,2	84,5	91,5	76,7	83,1	85,1	
Ei ole käyttänyt/No	13,5	14,0	11,5	12,8	15,5	8,5	23,3	16,9	14,9	
Yhteensä/Total (%)	100,0	100,0	100,0	100,0	100,0	100,0	100,0	100,0	100,0	
Yhteensä/Total (N)	96	107	165	368	97	129	189	415	783	
Puuttuvia/Missing(n)	1	1	2	4	1	0	2	3	7	

TAULUKKO 99.B Niiden osuus taustamuuttujien mukaan, jotka viimeksi kuluneen 12 kuukauden aikana eivät ole käyttäneet alkoholijuomia (%).
TABLE 99.B. Proportion of persons who have not consumed alcoholic drinks in the past 12 months by background variables (%).

		Miehet/Males				Naiset/Females				Total	Total
		Ikäryhmä/Age group				Ikäryhmä/Age group					
		15-29	30-44	45-64	Total	15-29	30-44	45-64	Total		
SIVIILISÄÄTY/ MARITAL STATUS	Naimisissa tai avoliitossa/Married	0	12	9	9	11	10	22	16	13	
	Naimaton/Single	20	16	26	20	18	8	53	23	21	
	Eronnut/Divorced	,	18	8	13	,	0	10	6	9	
	Leski/Widowed	,	,	0	0	,	0	13	11	8	
KOULUTUS/ EDUCATION	0-9 v./0-9 years	43	22	11	18	38	13	37	35	26	
	10-12 v./10-12	8	18	13	13	9	21	15	15	14	
	13 v.+/13 years+	0	10	11	8	8	3	17	8	8	
KAUPUNGIS- TUMISASTE/ URBANISATION	Joensuu/Joensuu	14	9	9	11	7	8	18	12	11	
	Pienet kaupungit/Towns	15	21	10	15	20	16	23	20	18	
	Muu kunta/Rural area	12	13	14	13	27	4	28	19	16	
AMMATTI/ OCCUPATION	Maataloustyö/Agricultural	0	40	13	17	,	0	50	21	19	
	Tehdastyö/Industrial work	0	10	19	10	0	11	40	23	13	
	Toimistotyö/Office work	0	10	7	8	0	6	18	11	10	
	Opiskelu/Studying	19	0	,	18	20	20	0	20	19	
	Kotirouva,-isä/Housemaker	,	,	,	,	22	20	50	24	24	
	Eläkeläinen/Pensioned	50	50	16	19	100	50	29	32	25	
VUOSI/YEAR	Työtön/Unemployed	9	27	4	12	9	0	18	13	13	
	1983-1985	21	10	21	17	24	28	55	37	27	
	1986-1988	20	12	20	17	21	25	53	34	25	
	1989-1991	19	11	18	16	19	21	40	27	22	
	1992-1993	20	8	14	14	15	12	38	22	18	
	1994-1995	17	8	14	13	13	16	27	19	16	
	1996	15	8	15	13	13	12	27	18	15	
	1998	20	10	16	15	11	7	24	15	15	
2000	14	14	12	13	15	9	23	17	15		

TAULUKKO 100.A. Oluen (IV tai III) käytön määrä viimeksi kuluneen viikon aikana sukupuolen ja iän mukaan (%).
 TABLE 100.A. Beer consumption in the past week by sex and age (%).

	Miehet/Males				Naiset/Females				Total	Total
	Ikäryhmä/Age group				Ikäryhmä/Age group					
	15-29	30-44	45-64	Total	15-29	30-44	45-64	Total		
Ei yhtään pullollista/Not at all	56,7	32,4	43,7	43,8	79,6	63,6	72,3	71,3	58,4	
1-2 pullollista/1-2 bottles	11,3	21,3	19,8	18,0	9,2	15,5	16,8	14,6	16,2	
3-4 pullollista/3-4 bottles	10,3	12,0	12,0	11,6	8,2	7,8	6,8	7,4	9,4	
Yli neljä pullollista/More than four bottles	21,6	34,3	24,6	26,6	3,1	13,2	4,2	6,7	16,1	
Yhteensä/Total (%)	100,0	100,0	100,0	100,0	100,0	100,0	100,0	100,0	100,0	
Yhteensä/Total (N)	97	108	167	372	98	129	191	418	790	

 TAULUKKO 100.B. Ei yhtään pullollista olutta viikon aikana juoneiden osuus taustamuuttujien mukaan (%).
 TABLE 100.B. Proportion of persons who have not drunk any beer in the past week by background variables (%).

		Miehet/Males				Naiset/Females				Total	Total
		Ikäryhmä/Age group				Ikäryhmä/Age group					
		15-29	30-44	45-64	Total	15-29	30-44	45-64	Total		
SIVILISÄÄTY/ MARITAL STATUS	Naimisissa tai avoliitossa/Married	50	29	44	40	67	63	70	67	55	
	Naimaton/Single	60	35	58	53	87	58	100	86	67	
	Eronnut/Divorced	,	45	23	33	,	69	60	64	51	
	Leski/Widowed	,	,	0	0	,	100	75	78	58	
KOULUTUS/ EDUCATION	0-9 v./0-9 years	82	67	45	54	96	63	75	79	66	
	10-12 v./10-12	60	43	41	49	76	71	75	74	61	
	13 v.+/13 years+	28	16	45	28	77	61	66	66	51	
KAUPUNGIS- TUMISASTE/ URBANISATION	Joensuu/Joensuu	51	27	46	42	72	59	73	69	57	
	Pienet kaupungit/Towns	67	31	33	40	88	66	68	71	58	
	Muu kunta/Rural area	56	37	48	47	85	65	75	73	60	
AMMATTI/ OCCUPATION	Maataloustyö/Agricultural	0	60	44	43	,	64	88	74	57	
	Tehdastyö/Industrial work	25	29	27	28	100	89	70	82	41	
	Toimistotyö/Office work	50	22	33	29	56	60	68	63	51	
	Opiskelu/Studying	67	33	,	65	87	60	0	84	75	
	Kotirouva,-isiä/Housemaker	,	,	,	,	89	90	50	86	86	
	Eläkeläinen/Pensioned	100	50	56	57	100	75	82	81	69	
VUOSI/YEAR	Työtön/Unemployed	58	67	48	56	58	44	71	64	60	
	1983-1985	60	52	70	61	77	81	93	84	72	
	1986-1988	57	51	67	58	73	73	90	79	69	
	1989-1991	45	40	58	48	70	63	84	72	61	
	1992-1993	48	31	51	43	60	51	79	64	54	
	1994-1995	44	38	45	43	64	52	72	63	53	
	1996	47	35	52	45	74	58	77	70	58	
	1998	53	33	40	40	67	52	74	65	53	
	2000	57	32	44	44	80	64	72	71	58	

TAULUKKO 101.A. Long drink-juomien käytön määrä viimeksi kuluneen viikon aikana sukupuolen ja iän mukaan (%).
TABLE 101.A. Consumption of long drinks in the past week by sex and age (%).

	Miehet/Males				Naiset/Females				Total
	Ikäryhmä/Age group				Ikäryhmä/Age group				
	15-29	30-44	45-64	Total	15-29	30-44	45-64	Total	
Ei yhtään pullollista/Not at all	85,6	96,3	95,2	93,0	93,9	93,0	92,7	93,1	93,0
1-2 pullollista/1-2 bottles	10,3	1,9	3,6	4,8	5,1	5,4	5,8	5,5	5,2
3-4 pullollista/3-4 bottles	,0	,9	,0	,3	1,0	,8	1,0	1,0	,6
Yli neljä pullollista/More than four bottles	4,1	,9	1,2	1,9	,0	,8	,5	,5	1,1
Yhteensä/Total (%)	100,0	100,0	100,0	100,0	100,0	100,0	100,0	100,0	100,0
Yhteensä/Total (N)	97	108	167	372	98	129	191	418	790

TAULUKKO 101.B. Ei yhtään pullollista viikon aikana juoneiden osuus taustamuuttujien mukaan (%).
TABLE 101.B. Proportion of persons who have not consumed any long drinks in the past week by background variables (%).

	Miehet/Males				Naiset/Females				Total	
	Ikäryhmä/Age group				Ikäryhmä/Age group					
	15-29	30-44	45-64	Total	15-29	30-44	45-64	Total		
SIVILISÄÄTY/ MARITAL STATUS	Naimisissa tai avoliitossa/Married	100	95	95	96	94	92	93	93	94
	Naimaton/Single	79	97	96	87	94	100	100	96	91
	Eronnut/Divorced	,	100	92	96	,	92	80	85	89
	Leski/Widowed	,	,	100	100	,	100	100	100	100
KOULUTUS/ EDUCATION	0-9 v./0-9 years	86	89	99	96	92	100	94	94	95
	10-12 v./10-12	84	100	91	92	94	91	89	91	91
	13 v.+/13 years+	88	94	92	92	95	93	96	94	93
KAUPUNGIS- TUMISASTE/ URBANISATION	Joensuu/Joensuu	89	94	93	92	89	95	90	91	92
	Pienet kaupungit/Towns	90	100	95	96	100	92	95	95	95
	Muu kunta/Rural area	80	96	96	92	96	93	93	93	93
AMMATTI/ OCCUPATION	Maataloustyö/Agricultural	100	100	100	100	,	100	100	100	100
	Tehdastyö/Industrial work	81	100	95	94	100	100	100	100	96
	Toimistotyö/Office work	90	94	91	92	88	92	91	91	92
	Opiskelu/Studying	83	100	,	84	95	100	0	93	89
	Kotirouva,-isiä/Housemaker	,	,	,	,	100	90	100	95	95
VUOSI/YEAR	Eläkeläinen/Pensioned	100	100	94	94	100	100	96	96	95
	Työtön/Unemployed	92	93	100	96	92	89	94	93	94
	1983-1985	93	94	95	94	96	95	98	97	95
	1986-1988	94	94	95	94	92	96	98	96	95
	1989-1991	95	96	95	95	94	93	97	95	95
	1992-1993	96	96	97	97	91	95	97	95	96
	1994-1995	89	94	94	93	88	94	93	92	92
	1996	91	94	93	93	85	88	95	90	92
	1998	88	92	89	90	75	85	91	85	87
2000	86	96	95	93	94	93	93	93	93	

TAULUKKO 102.A. Väkevän alkoholin käytön määrä viimeksi kuluneen viikon aikana sukupuolen ja iän mukaan (%).
TABLE 102.A. Consumption of strong alcohol in the past week by sex and age (%).

	Miehet/Males				Naiset/Females				Total	Total
	Ikäryhmä/Age group				Ikäryhmä/Age group					
	15-29	30-44	45-64	Total	15-29	30-44	45-64	Total		
Ei yhtään/Not at all	83,5	64,8	54,5	65,1	86,7	77,5	85,3	83,3	74,7	
1-2 annosta/1-2 drinks	11,3	13,9	15,0	13,7	8,2	10,1	9,4	9,3	11,4	
3-4 annosta/3-4 drinks	2,1	13,0	9,6	8,6	3,1	7,0	2,6	4,1	6,2	
Yli neljä/More than four drinks	3,1	8,3	21,0	12,6	2,0	5,4	2,6	3,3	7,7	
Yhteensä/Total (%)	100,0	100,0	100,0	100,0	100,0	100,0	100,0	100,0	100,0	
Yhteensä/Total (N)	97	108	167	372	98	129	191	418	790	

TAULUKKO 102.B. Ei yhtään väkevää alkoholia viikon aikana juoneiden osuus taustamuuttujien mukaan (%).
TABLE 102.B. Proportion of persons who have not consumed any strong alcohol in the past week by background variables (%)

		Miehet/Males				Naiset/Females				Total	Total
		Ikäryhmä/Age group				Ikäryhmä/Age group					
		15-29	30-44	45-64	Total	15-29	30-44	45-64	Total		
SIVIILISÄÄTY/ MARITAL STATUS	Naimisissa tai avoliitossa/Married	80	70	54	62	83	78	83	81	73	
	Naimaton/Single	85	55	71	75	89	83	100	90	81	
	Eronnut/Divorced	,	64	38	50	,	69	90	82	68	
	Leski/Widowed	,	,	0	0	,	100	88	89	67	
KOULUTUS/ EDUCATION	0-9 v./0-9 years	91	89	57	66	96	88	91	92	78	
	10-12 v./10-12	78	67	57	68	88	82	79	82	75	
	13 v./13 years+	88	61	47	62	82	75	85	79	72	
KAUPUNGIS- TUMISASTE/ URBANISATION	Joensuu/Joensuu	89	64	61	70	89	81	82	84	78	
	Pienet kaupungit/Towns	95	66	43	62	76	76	84	80	72	
	Muu kunta/Rural area	73	65	57	63	92	76	89	85	74	
AMMATTI/ OCCUPATION	Maataloustyö/Agricultural	50	80	56	61	,	82	88	84	71	
	Tehdastyö/Industrial work	81	52	59	61	100	100	80	91	68	
	Toimistotyö/Office work	90	67	40	58	81	77	84	80	72	
	Opiskelu/Studying	81	100	,	82	89	60	100	87	85	
	Kotirouva,-isä/Housemaker	,	,	,	,	89	90	50	86	86	
	Eläkeläinen/Pensioned	100	100	62	65	100	100	94	94	80	
VUOSI/YEAR	Työtön/Unemployed	92	73	65	74	83	44	82	76	75	
	1983-1985	67	55	67	63	83	80	89	84	73	
	1986-1988	75	60	64	65	80	83	90	85	75	
	1989-1991	71	64	60	65	83	77	85	82	73	
	1992-1993	76	62	62	66	77	83	88	83	75	
	1994-1995	77	62	62	66	87	86	85	86	76	
	1996	77	71	62	69	88	81	86	85	77	
	1998	63	56	58	59	83	81	78	80	70	
	2000	84	65	54	65	87	78	85	83	75	

TAULUKKO 103.A. Viinin tai vast. käytön määrä viimeksi kuluneen viikon aikana sukupuolen ja iän mukaan (%).
 TABLE 103.A. Consumption of wine or similar drinks in the past week by sex and age (%).

	Miehet/Males				Naiset/Females				Total
	Ikäryhmä/Age group				Ikäryhmä/Age group				
	15-29	30-44	45-64	Total	15-29	30-44	45-64	Total	
Ei yhtään/Not at all	86,6	78,7	75,4	79,3	85,7	76,0	74,3	77,5	78,4
1-2 lasillista/1-2 glasses	9,3	11,1	13,2	11,6	9,2	15,5	18,3	15,3	13,5
3-4 lasillista/3-4 glasses	2,1	6,5	6,6	5,4	3,1	7,8	6,3	6,0	5,7
Yli neljä/More than four glasses	2,1	3,7	4,8	3,8	2,0	,8	1,0	1,2	2,4
Yhteensä/Total (%)	100,0	100,0	100,0	100,0	100,0	100,0	100,0	100,0	100,0
Yhteensä/Total (N)	97	108	167	372	98	129	191	418	790

 TAULUKKO 103.B. Ei yhtään viinilasillista viikon aikana juoneiden osuus taustamuuttujien mukaan (%).
 TABLE 103.B. Proportion of persons who have consumed no wine in the past week by background variables (%).

		Miehet/Males				Naiset/Females				Total
		Ikäryhmä/Age group				Ikäryhmä/Age group				
		15-29	30-44	45-64	Total	15-29	30-44	45-64	Total	
SIVIILISÄÄTY/ MARITAL STATUS	Naimisissa tai avoliitossa/Married	80	79	74	76	75	74	71	73	74
	Naimaton/Single	90	71	92	85	92	83	94	91	88
	Eronnut/Divorced	,	100	62	79	,	85	80	82	81
	Leski/Widowed	,	,	67	67	,	100	75	78	75
KOULUTUS/ EDUCATION	0-9 v./0-9 years	95	67	84	85	100	75	86	88	87
	10-12 v./10-12	88	96	76	87	85	82	73	78	82
	13 v.+/13 years+	76	65	55	64	77	74	60	71	68
KAUPUNGIS- TUMISASTE/ URBANISATION	Joensuu/Joensuu	77	64	65	68	81	73	73	75	72
	Pienet kaupungit/Towns	100	83	75	83	92	79	71	78	80
	Muu kunta/Rural area	88	87	81	85	88	76	78	79	82
AMMATTI/ OCCUPATION	Maataloustyö/Agricultural	50	100	94	91	,	73	100	84	88
	Tehdastyö/ Industrial work	94	87	68	83	67	89	100	91	85
	Toimistotyö/Office work	70	73	58	67	75	72	73	72	70
	Opiskelu/Studying	87	0	,	82	89	80	100	89	86
	Kotirouva,-isiä/Housemaker	,	,	,	,	89	80	50	81	81
	Eläkeläinen/Pensioned	100	100	84	85	100	100	65	69	77
VUOSI/YEAR	Työtön/Unemployed	92	87	78	84	92	78	79	82	83
	1983-1985	90	85	88	88	88	83	89	87	87
	1986-1988	90	88	90	90	90	83	88	87	88
	1989-1991	88	85	85	86	86	80	85	83	84
	1992-1993	85	75	74	78	75	67	72	71	74
	1994-1995	79	72	74	75	75	69	67	70	72
	1996	86	75	73	77	75	72	67	70	74
	1998	78	72	70	72	73	66	69	69	71
	2000	87	79	75	79	86	76	74	78	78

TAULUKKO 104.A. Siiderin tai kevytviinin käytön määrä viimeksi kuluneen viikon aikana sukupuolen ja iän mukaan (%).
TABLE 104.A. Consumption of cider and mild wine in the past week by sex and age (%).

	Miehet/Males				Naiset/Females				Total
	Ikäryhmä/Age group				Ikäryhmä/Age group				
	15-29	30-44	45-64	Total	15-29	30-44	45-64	Total	
Ei yhtään/Not at all	78,4	87,0	89,8	86,0	68,4	75,2	89,0	79,9	82,8
1-2 lasillista/1-2 glasses	10,3	8,3	9,0	9,1	17,3	16,3	9,4	13,4	11,4
3-4 lasillista/3-4 glasses	5,2	2,8	,6	2,4	8,2	3,1	,5	3,1	2,8
Yli neljä/More than four glasses	6,2	1,9	,6	2,4	6,1	5,4	1,0	3,6	3,0
Yhteensä/Total (%)	100,0	100,0	100,0	100,0	100,0	100,0	100,0	100,0	100,0
Yhteensä/Total (N)	97	108	167	372	98	129	191	418	790

TAULUKKO 104.B. Ei yhtään siideri- tai kevytviinilasillista viikon aikana juoneiden osuus taustamuuttujien mukaan (%).
TABLE 104.B. Proportion of persons who have consumed no cider or mild wine in the past week by background variables (%).

		Miehet/Males				Naiset/Females				Total
		Ikäryhmä/Age group				Ikäryhmä/Age group				
		15-29	30-44	45-64	Total	15-29	30-44	45-64	Total	
SIVILISÄÄTY/ MARITAL STATUS	Naimisissa tai avoliitossa/Married	83	86	90	88	56	75	90	80	84
	Naimaton/Single	76	90	79	80	76	83	94	80	80
	Eronnut/Divorced	,	82	100	92	,	69	80	76	82
	Leski/Widowed	,	,	100	100	,	100	88	89	92
KOULUTUS/ EDUCATION	0-9 v./0-9 years	86	78	93	90	79	75	91	87	89
	10-12 v./10-12	76	89	85	83	76	79	89	84	83
	13 v.+/13 years+	76	88	89	86	56	74	85	73	78
KAUPUNGIS- TUMISASTE/ URBANISATION	Joensuu/Joensuu	80	85	87	84	57	76	92	77	80
	Pienet kaupungit/Towns	81	86	90	87	80	74	88	82	84
	Muu kunta/Rural area	76	89	91	87	77	76	88	82	84
AMMATTI/ OCCUPATION	Maataloustyö/Agricultural	50	100	94	91	,	82	88	84	88
	Tehdastyö/Industrial work	75	90	100	90	67	78	90	82	88
	Toimistotyö/Office work	90	86	86	86	38	72	88	76	80
	Opiskelu/Studying	80	67	,	79	75	20	100	70	75
	Kotirouva,-isä/Housemaker	,	,	,	,	78	90	100	86	86
VUOSI/YEAR	Eläkeläinen/Pensioned	50	100	92	91	100	100	90	91	91
	Työtön/Unemployed	75	87	91	86	75	89	88	85	86
	1998	68	88	89	84	64	74	88	77	80
	2000	78	87	90	86	68	75	89	80	83

TAULUKKO 105.A. Käytetyn oluen laatu sukupuolen ja iän mukaan (%).
 TABLE 105.A. Quality of beer consumed by sex and age (%).

	Miehet/Males				Naiset/Females				Total	Total
	Ikäryhmä/Age group				Ikäryhmä/Age group					
	15-29	30-44	45-64	Total	15-29	30-44	45-64	Total		
Ei juo olutta/I dont drink beer	33,3	17,8	24,5	24,9	61,9	41,4	54,1	52,0	39,2	
Keskiolet/ Medium-strong	57,3	66,4	53,5	58,3	37,1	48,4	35,7	40,0	48,6	
Keski- ja A-olut yhtä usein/ Medium and strong equally often	8,3	10,3	15,1	11,9	1,0	6,3	5,9	4,9	8,2	
A-olut/ Strong beer	1,0	5,6	6,9	5,0	,0	3,9	4,3	3,2	4,0	
Yhteensä/ Total (%)	100,0	100,0	100,0	100,0	100,0	100,0	100,0	100,0	100,0	
Yhteensä/ Total (N)	96	107	159	362	97	128	185	410	772	
Puuttuvia/ Missing(n)	1	1	8	10	1	1	6	8	18	

 TAULUKKO 105.B. Yleensä keskiolutta juoneiden osuus taustamuuttujien mukaan (%).
 TABLE 105.B. Proportion of persons who have consumed mainly medium strength beer (between 3.7 and 4.7% vol.) (%).

		Miehet/Males				Naiset/Females				Total	Total
		Ikäryhmä/Age group				Ikäryhmä/Age group					
		15-29	30-44	45-64	Total	15-29	30-44	45-64	Total		
SIVILISÄÄTY/ MARITAL STATUS	Naimisissa tai avoliitossa/Married	73	72	53	62	63	48	38	45	52	
	Naimaton/Single	50	55	48	51	23	42	12	23	39	
	Eronnut/Divorced	,	64	62	63	,	62	47	53	57	
	Leski/Widowed	,	,	67	67	,	0	13	11	25	
KOULUTUS/ EDUCATION	0-9 v./0-9 years	24	33	56	48	17	25	29	26	37	
	10-12 v./10-12	58	58	44	54	42	39	36	38	46	
	13 v.+/13 years+	84	78	58	73	42	54	43	48	58	
KAUPUNGIS- TUMISASTE/ URBANISATION	Joensuu/Joensuu	60	88	56	66	49	43	45	46	55	
	Pienet kaupungit/Towns	65	48	58	56	24	49	35	37	45	
	Muu kunta/Rural area	51	63	49	54	28	52	29	37	46	
AMMATTI/ OCCUPATION	Maataloustyö/Agricultural	50	40	56	52	,	36	13	26	40	
	Tehdastyö/ Industrial work	88	63	62	69	33	44	20	32	60	
	Toimistotyö/Office work	70	76	60	68	56	50	42	47	55	
	Opiskelu/ Studying	48	100	,	51	24	50	0	25	38	
	Kotirouva,-isä/Housemaker	,	,	,	,	75	30	50	50	50	
	Eläkeläinen/Pensioned	0	50	42	40	0	25	24	24	32	
VUOSI/YEAR	Työtön/Unemployed	64	47	65	59	58	67	42	50	54	
	1983-1985	24	29	24	26	17	15	7	13	20	
	1986-1988	26	27	26	26	17	20	9	15	21	
	1989-1991	39	37	30	35	25	26	15	22	28	
	1992-1993	60	63	48	57	50	47	22	39	48	
	1994-1995	67	70	51	61	55	56	33	47	54	
	1996	58	65	43	54	42	54	30	41	48	
	1998	62	69	56	62	44	60	30	43	52	
	2000	57	66	53	58	37	48	36	40	49	

TAULUKKO 106.A. Kuinka usein tavallisesti juo olutta sukupuolen ja iän mukaan (%).
TABLE 106.A. Frequency of drinking beer by sex and age (%).

	Miehet/Males				Naiset/Females				Total
	Ikäryhmä/Age group				Ikäryhmä/Age group				
	15-29	30-44	45-64	Total	15-29	30-44	45-64	Total	
Päivittäin/Daily	1,0	2,9	5,6	3,6	,0	2,3	,5	1,0	2,2
2-3 kertaa viikossa/2-3 times a week	8,3	21,9	23,0	18,8	1,0	10,2	3,8	5,1	11,5
Kerran viikossa/Once a week	12,5	20,0	17,4	16,9	3,1	12,5	13,0	10,5	13,5
2-3 kertaa kuukaudessa/2-3 times a month	29,2	27,6	18,0	23,8	26,8	16,4	17,3	19,3	21,4
Muutaman kerran vuodessa tai harvemmin/A few times a year	25,0	12,4	19,9	19,1	18,6	24,2	22,2	22,0	20,6
Ei koskaan/Never	24,0	15,2	16,1	18,0	50,5	34,4	43,2	42,2	30,8
Yhteensä/Total (%)	100,0	100,0	100,0	100,0	100,0	100,0	100,0	100,0	100,0
Yhteensä/Total (N)	96	105	161	362	97	128	185	410	772
Puuttuvia/Missing(n)	1	3	6	10	1	1	6	8	18

TAULUKKO 106.B. Ei koskaan tai enintään muutaman kerran vuodessa olutta juoneiden osuus taustamuuttujien mukaan (%).
TABLE 106.B. Proportion of persons who never or very rarely (at most a few times a year) drink beer by background variables (%).

		Miehet/Males				Naiset/Females				Total
		Ikäryhmä/Age group				Ikäryhmä/Age group				
		15-29	30-44	45-64	Total	15-29	30-44	45-64	Total	
SIVILISÄÄTY/ MARITAL STATUS	Naimisissa tai avoliitossa/Married	40	21	35	31	47	61	65	61	48
	Naimaton/Single	53	39	45	48	82	50	82	78	61
	Eronnut/Divorced	,	36	31	33	,	46	50	48	42
	Leski/Widowed	,	,	0	0	,	100	71	75	55
KOULUTUS/ EDUCATION	0-9 v./0-9 years	81	63	35	46	83	50	70	71	58
	10-12 v./10-12	46	33	37	39	64	70	63	65	52
	13 v.+/13 years+	28	18	34	25	68	55	64	60	47
KAUPUNGIS- TUMISASTE/ URBANISATION	Joensuu/Joensuu	46	16	39	34	57	57	65	60	49
	Pienet kaupungit/Towns	50	38	33	38	80	59	60	64	53
	Muu kunta/Rural area	51	30	36	38	81	59	70	68	52
AMMATTI/ OCCUPATION	Maataloustyö/Agricultural	0	40	31	30	,	55	88	68	48
	Tehdastyö/ Industrial work	25	21	23	23	100	67	60	68	34
	Toimistotyö/Office work	30	20	24	23	44	60	62	60	46
	Opiskelu/Studying	59	0	,	56	80	50	0	77	67
	Kotirouva,-isä/Housemaker	,	,	,	,	56	80	50	67	67
	Eläkeläinen/Pensioned	100	50	51	53	100	75	74	75	64
	Työtön/Unemployed	45	67	35	47	45	22	64	53	50
VUOSI/YEAR	2000	49	28	36	37	69	59	65	64	51

TAULUKKO 107.A. Kuinka usein juo väkevää alkoholia tai viinaa sukupuolen ja iän mukaan (%).
 TABLE 107.A. Frequency of drinking strong alcohol or liquor by sex and age (%).

	Miehet/Males				Naiset/Females				Total
	Ikäryhmä/Age group				Ikäryhmä/Age group				
	15-29	30-44	45-64	Total	15-29	30-44	45-64	Total	
Päivittäin/Daily	,0	,9	2,5	1,4	,0	,0	,0	,0	,6
2-3 kertaa viikossa/2-3 times a week	2,1	2,8	7,4	4,7	,0	3,1	1,1	1,5	3,0
Kerran viikossa/Once a week	2,1	1,9	14,7	7,7	1,0	3,9	3,3	2,9	5,2
2-3 kertaa kuukaudessa/2-3 times a month	18,9	32,7	22,1	24,4	13,3	17,2	13,6	14,6	19,2
Muutaman kerran vuodessa tai harvemmin/A few times a year	55,8	43,9	41,7	46,0	59,2	58,6	51,6	55,6	51,1
Ei koskaan/Never	21,1	17,8	11,7	15,9	26,5	17,2	30,4	25,4	20,9
Yhteensä/Total (%)	100,0	100,0	100,0	100,0	100,0	100,0	100,0	100,0	100,0
Yhteensä/Total (N)	95	107	163	365	98	128	184	410	775
Puuttuvia/Missing(n)	2	1	4	7	0	1	7	8	15

 TAULUKKO 107.B. Ei koskaan tai enintään muutaman kerran vuodessa väkeviä alkoholijuomia tai viinaa nauttineiden osuus (%).
 TABLE 107.B. Proportion of persons who never or very rarely (at most a few times a year) drink strong alcohol or liquor (%).

		Miehet/Males				Naiset/Females				Total
		Ikäryhmä/Age group				Ikäryhmä/Age group				
		15-29	30-44	45-64	Total	15-29	30-44	45-64	Total	
SIVIILISÄÄTY/ MARITAL STATUS	Naimisissa tai avoliitossa/Married	72	60	53	58	81	75	82	79	70
	Naimaton/Single	79	65	62	72	89	83	88	88	79
	Eronnut/Divorced	,	64	46	54	,	77	75	76	67
	Leski/Widowed	,	,	0	0	,	100	88	89	67
KOULUTUS/ EDUCATION	0-9 v./0-9 years	90	67	53	61	88	75	86	85	72
	10-12 v./10-12	71	67	52	64	79	82	77	79	71
	13 v.+/13 years+	76	57	54	60	92	74	83	80	72
KAUPUNGIS- TUMISASTE/ URBANISATION	Joensuu/Joensuu	80	59	60	66	85	73	84	82	75
	Pienet kaupungit/Towns	90	62	46	61	76	76	69	73	68
	Muu kunta/Rural area	68	63	53	59	96	78	90	87	72
AMMATTI/ OCCUPATION	Maataloustyö/Agricultural	0	80	50	52	,	82	88	84	67
	Tehdastyö/Industrial work	73	47	59	57	100	78	60	73	61
	Toimistotyö/Office work	80	63	44	57	81	74	83	79	71
	Opiskelu/Studying	78	100	,	79	85	100	100	87	83
	Kotirouva,-isiä/Housemaker	,	,	,	,	89	90	50	86	86
	Eläkeläinen/Pensioned	100	100	53	57	100	100	89	90	74
	Työtön/Unemployed	82	73	65	71	83	56	78	75	74
VUOSI/YEAR	1983-1985	57	45	55	52	74	76	86	79	65
	1986-1988	57	47	53	52	71	72	86	77	64
	1989-1991	56	45	48	49	68	69	79	72	61
	1992-1993	59	51	46	52	65	67	77	70	61
	1994-1995	60	53	48	53	74	75	76	75	65
	1996	70	50	47	54	78	69	75	74	64
	1998	67	53	44	53	76	69	71	72	62
	2000	77	62	53	62	86	76	82	81	72

TAULUKKO 108.A. Kuinka usein tavallisesti juo viiniä sukupuolen ja iän mukaan (%).
TABLE 108.A. Frequency of drinking wine by sex and age (%).

	Miehet/Males				Naiset/Females				Total
	Ikäryhmä/Age group				Ikäryhmä/Age group				
	15-29	30-44	45-64	Total	15-29	30-44	45-64	Total	
2-3 kertaa viikossa/2-3 times a week	,0	,9	4,3	2,2	1,0	3,1	1,6	1,9	2,1
Kerran viikossa/Once a week	3,2	7,5	6,1	5,8	4,1	4,7	7,5	5,8	5,8
2-3 kertaa kuukaudessa/2-3 times a month	10,5	15,9	12,9	13,2	11,2	23,6	15,5	17,0	15,2
Muutaman kerran vuodessa tai harvemmin/A few times a year	48,4	43,9	49,7	47,7	52,0	58,3	47,6	51,9	49,9
Ei koskaan/Never	37,9	31,8	27,0	31,2	31,6	10,2	27,8	23,3	27,0
Yhteensä/Total (%)	100,0	100,0	100,0	100,0	100,0	100,0	100,0	100,0	100,0
Yhteensä/Total (N)	95	107	163	365	98	127	187	412	777
Puuttuvia/Missing(n)	2	1	4	7	0	2	4	6	13

TAULUKKO 108.B. Ei koskaan tai enintään muutaman kerran vuodessa viiniä juoneiden osuus taustamuuttujien mukaan (%).
TABLE 108.B. Proportion of persons who never or very rarely (at most a few times a year) drink wine by background variables .

		Miehet/Males				Naiset/Females				Total
		Ikäryhmä/Age group				Ikäryhmä/Age group				
		15-29	30-44	45-64	Total	15-29	30-44	45-64	Total	
SIVIILISÄÄTY/ MARITAL STATUS	Naimisissa tai avoliitossa/Married	80	72	75	75	75	66	74	71	73
	Naimaton/Single	89	77	86	85	89	83	76	86	86
	Eronnut/Divorced	,	91	77	83	,	75	90	84	84
	Leski/Widowed	,	,	67	67	,	100	63	67	67
KOULUTUS/ EDUCATION	0-9 v./0-9 years	85	78	86	85	100	38	85	85	85
	10-12 v./10-12	92	93	70	86	82	82	74	78	82
	13 v.+ /13 years+	76	59	63	64	74	66	64	67	66
KAUPUNGIS- TUMISASTE/ URBANISATION	Joensuu/Joensuu	77	56	70	68	77	59	74	71	70
	Pienet kaupungit/Towns	95	90	75	84	88	78	65	74	78
	Muu kunta/Rural area	90	80	81	83	92	68	85	80	82
AMMATTI/ OCCUPATION	Maataloustyö/Agricultural	100	100	88	91	,	64	100	79	86
	Tehdastyö/ Industrial work	81	87	73	81	100	78	70	77	80
	Toimistotyö/Office work	60	69	57	63	69	64	71	68	66
	Opiskelu/Studying	94	0	,	89	89	75	100	88	89
	Kotirouva,-isä/Housemaker	,	,	,	,	78	80	50	76	76
	Eläkeläinen/Pensioned	100	50	87	86	100	100	73	75	81
Työtön/Unemployed	73	80	83	80	83	78	84	83	81	
VUOSI/YEAR	2000	86	76	77	79	84	69	75	75	77

TAULUKKO 109.A Kuinka usein juo alkoholia kerralla kuusi annosta tai enemmän (%).
 TABLE 109.A. Frequency of consuming six or more portions of alcohol on a single occasion (%).

	Miehet/Males				Naiset/Females				Total
	Ikäryhmä/Age group				Ikäryhmä/Age group				
	15-29	30-44	45-64	Total	15-29	30-44	45-64	Total	
Ei koskaan/Never	26,0	24,3	32,3	28,3	37,1	45,3	68,1	53,7	41,7
Harvemmin kuin kerran kuukaudessa/Less than once a month	39,6	43,0	35,4	38,7	33,0	36,7	23,2	29,8	34,0
Kerran kuukaudessa/Once a month	26,0	19,6	15,9	19,6	25,8	12,5	6,5	12,9	16,1
Kerran viikossa/Once a week	8,3	13,1	14,6	12,5	4,1	4,7	2,2	3,4	7,7
Päivittäin tai lähes päivittäin/Daily or nearly daily	,0	,0	1,8	,8	,0	,8	,0	,2	,5
Yhteensä/Total (%)	100,0	100,0	100,0	100,0	100,0	100,0	100,0	100,0	100,0
Yhteensä/Total (N)	96	107	164	367	97	128	185	410	777
Puuttavia/Missing(n)	1	1	3	5	1	1	6	8	13

 TAULUKKO 109.B. Niiden osuus, jotka juovat alkoholia kerralla kuusi annosta tai enemmän vähintään kerran viikossa (%).
 TABLE 109.B. Proportion of respondents who consume six or more portions of alcohol on one occasion at least once a week (%).

	Miehet/Males				Naiset/Females				Total	
	Ikäryhmä/Age group				Ikäryhmä/Age group					
	15-29	30-44	45-64	Total	15-29	30-44	45-64	Total		
SIVILISÄÄTY/ MARITAL STATUS	Naimisissa tai avoliitossa/Married	3	8	11	9	3	4	3	3	6
	Naimaton/Single	11	16	38	17	5	8	0	4	12
	Eronnut/Divorced	,	36	23	29	,	15	0	6	16
	Leski/Widowed	,	,	67	67	,	0	0	0	17
KOULUTUS/ EDUCATION	0-9 v./0-9 years	0	22	15	13	0	13	2	2	8
	10-12 v./10-12	10	7	16	11	3	6	1	3	7
	13 v.+/13 years+	12	16	21	17	8	5	4	5	10
KAUPUNGIS- TUMISASTE/ URBANISATION	Joensuu/Joensuu	11	19	16	15	7	3	2	3	9
	Pienet kaupungit/Towns	0	7	13	8	0	5	6	4	6
	Muu kunta/Rural area	10	13	19	15	4	7	0	3	10
AMMATTI/ OCCUPATION	Maataloustyö/Agricultural	0	0	13	9	,	18	0	11	10
	Tehdastyö/ Industrial work	13	10	0	7	0	0	10	5	7
	Toimistotyö/Office work	10	12	21	16	6	3	3	3	8
	Opiskelu/Studying	7	67	,	11	5	0	0	5	8
	Kotirouva,-isä/Housemake r	,	,	,	,	0	0	0	0	0
VUOSI/YEAR	Eläkeläinen/Pensioned	0	0	23	22	0	25	2	4	13
	Työtön/Unemployed	9	20	13	14	0	11	0	2	8
	2000	8	13	17	13	4	5	2	4	8

TAULUKKO 110.A. Onko viimeisen vuoden saanut kehotuksen lääkäriltä, muulta terveydenhoitohenkilöltä, perheenjäseneltä tai joltain muulta henkilöltä vähentää alkoholin käyttöä sukupuolen ja iän mukaan (%).

TABLE 110.A. Respondents advised in the past year by a physician, public health care nurse, member of family or somebody else to reduce alcohol consumption by sex and age (%).

	Miehet/Males				Naiset/Females				Total
	Ikäryhmä/Age group				Ikäryhmä/Age group				
	15-29	30-44	45-64	Total	15-29	30-44	45-64	Total	
Lääkäri kehottanut/Doctor advised	,0	1,9	2,5	1,7	,0	3,1	,0	1,0	1,3
Joku muu terveydenhoitohenkilö kehottanut/Public health care nurse advised	1,1	1,9	3,8	2,5	,0	2,4	,0	,7	1,6
Perheenjäsen kehottanut/Family member advised	8,4	11,3	14,6	12,0	5,2	8,7	3,4	5,5	8,6
Joku muu kehottanut/Someone else advised	7,4	1,9	4,5	4,5	1,0	2,4	1,7	1,7	3,0
Ei ole saanut kehotuksia/No advice	85,3	86,8	79,0	83,0	93,8	88,2	94,9	92,5	88,0
Yhteensä/Total (N)	95	106	157	358	97	127	177	401	759

TAULUKKO 110.B. Niiden osuus, jotka ovat saaneet kehotuksen vähentää alkoholin käyttöä, taustamuuttujien mukaan (%).

TABLE 110.B. Proportion of respondents advised to reduce alcohol consumption by background variables (%).

		Miehet/Males				Naiset/Females				Total
		Ikäryhmä/Age group				Ikäryhmä/Age group				
		15-29	30-44	45-64	Total	15-29	30-44	45-64	Total	
SIVILISÄÄTY/ MARITAL STATUS	Naimisissa tai avoliitossa/Married	10	20	19	18	8	10	5	7	12
	Naimaton/Single	17	3	21	14	5	25	0	7	11
	Eronnut/Divorced	,	0	46	25	,	15	11	13	18
	Leski/Widowed	,	,	0	0	,	0	0	0	0
KOULUTUS/ EDUCATION	0-9 v./0-9 years	10	11	23	19	0	25	8	8	14
	10-12 v./10-12	12	7	18	12	6	16	1	6	9
	13 v./13 years+	24	20	21	21	8	9	4	8	13
KAUPUNGIS- TUMISASTE/ URBANISATION	Joensuu/Joensuu	18	19	16	17	9	14	4	8	12
	Pienet kaupungit/Towns	10	10	21	15	4	11	6	7	10
	Muu kunta/Rural area	15	11	25	18	4	11	6	7	13
AMMATTI/ OCCUPATION	Maataloustyö/Agricultural	50	0	13	13	,	9	0	5	10
	Tehdastyö/Industrial work	6	10	27	15	0	11	0	5	12
	Toimistotyö/Office work	20	16	14	16	13	9	0	5	9
	Opiskelu/Studying	15	33	,	16	5	0	0	5	10
	Kotirouva,-isä/Housemaker	,	,	,	,	0	30	0	14	14
	Eläkeläinen/Pensioned	0	0	21	19	,	25	9	11	15
VUOSI/YEAR	Työtön/Unemployed	18	14	30	23	8	22	18	16	20
	2000	15	13	21	17	6	12	5	7	12

TAULUKKO 111.B. Vastaajien ilmoittaman pituuden keskiarvo (cm) taustamuuttujien mukaan.
TABLE 111.B. Average height (cm) of respondents by background variables .

		Miehet/Males				Naiset/Females				Total
		Ikäryhmä/Age group				Ikäryhmä/Age group				
		15-29	30-44	45-64	Total	15-29	30-44	45-64	Total	
SIVILISÄÄTY/ MARITAL STATUS	Naimisissa tai avoliitossa/Married	180	179	177	178	165	164	163	164	170
	Naimaton/Single	176	177	174	176	164	167	164	164	171
	Eronnut/Divorced	,	178	178	178	,	167	163	164	170
	Leski/Widowed	,	,	175	175	,	156	163	162	165
KOULUTUS/ EDUCATION	0-9 v./0-9 years	170	176	175	175	164	164	162	163	169
	10-12 v./10-12	178	179	178	178	164	165	162	163	171
	13 v.+/13 years+	180	177	176	178	166	165	164	165	170
KAUPUNGIS- TUMISASTE/ URBANISATION	Joensuu/Joensuu	177	179	177	177	164	165	163	164	170
	Pienet kaupungit/Towns	179	177	176	177	165	165	163	164	170
	Muu kunta/Rural area	176	178	176	177	165	165	162	164	171
AMMATTI/ OCCUPATION	Maataloustyö/Agricultural	178	177	177	177	,	169	162	166	172
	Tehdastyö/ Industrial work	180	178	176	178	168	160	164	163	174
	Toimistotyö/Office work	181	178	177	178	163	165	163	164	169
	Opiskelu/Studying	176	178	,	176	165	168	174	165	170
	Kotirouva,-isä/Housemaker	,	,	,	,	164	164	155	163	163
	Eläkeläinen/Pensioned	172	179	176	176	162	163	163	163	169
	Työtön/Unemployed	177	178	176	177	164	166	162	163	170
VUOSI/YEAR	1978-1979	175	174	171	174	163	162	159	161	168
	1980-1981	176	175	171	174	164	162	159	162	168
	1983-1985	177	176	172	175	164	163	159	162	169
	1986-1988	177	176	173	175	164	163	160	162	169
	1989-1991	177	176	173	175	165	163	161	163	169
	1992-1993	178	176	174	176	165	163	160	162	169
	1994-1995	178	177	175	176	165	163	162	164	170
	1996	178	177	174	176	165	164	162	163	169
	1998	176	178	176	177	165	164	162	163	170
	2000	177	178	176	177	164	165	163	164	170

TAULUKKO 112.A. Body mass-indeksi sukupuolen ja iän mukaan (%).
TABLE 112.A. Body mass index (BMI) by sex and age (%).

	Miehet/Males				Naiset/Females				Total	Total
	Ikäryhmä/Age group				Ikäryhmä/Age group					
	15-29	30-44	45-64	Total	15-29	30-44	45-64	Total		
14,00-19,99	12,8	5,7	2,4	6,0	28,1	9,4	5,4	12,0	9,2	
20,00-24,99	66,0	39,6	25,3	39,9	54,2	58,3	36,0	47,2	43,7	
25,00-29,99	19,1	37,7	54,8	40,7	13,5	22,8	38,7	27,9	33,9	
30,00-	2,1	17,0	17,5	13,4	4,2	9,4	19,9	13,0	13,2	
Yhteensä/Total (%)	100,0	100,0	100,0	100,0	100,0	100,0	100,0	100,0	100,0	
Yhteensä/Total (N)	94	106	166	366	96	127	186	409	775	
Puuttuvia/Missing(n)	3	2	1	6	2	2	5	9	15	

TAULUKKO 112.B. BMI suurempi tai yhtäsuuri kuin 25 taustamuuttujien mukaan (%).
TABLE 112.B. BMI greater than or equal to 25 by background variables (%).

		Miehet/Males				Naiset/Females				Total	Total
		Ikäryhmä/Age group				Ikäryhmä/Age group					
		15-29	30-44	45-64	Total	15-29	30-44	45-64	Total		
SIVIILISÄÄTY/ MARITAL STATUS	Naimisissa tai avoliitossa/Married	37	50	73	61	28	31	58	44	52	
	Naimaton/Single	14	65	73	38	12	58	65	28	34	
	Eronnut/Divorced	,	55	62	58	,	23	45	36	46	
	Leski/Widowed	,	,	100	100	,	0	88	78	83	
KOULUTUS/ EDUCATION	0-9 v./0-9 years	5	78	75	63	9	38	57	44	54	
	10-12 v./10-12	20	51	65	45	24	39	63	48	46	
	13 v.+/13 years+	36	53	74	56	16	29	53	33	42	
KAUPUNGIS- TUMISASTE/ URBANISATION	Joensuu/Joensuu	21	44	70	47	11	30	52	33	39	
	Pienet kaupungit/Towns	11	66	75	58	29	32	50	40	48	
	Muu kunta/Rural area	27	56	72	56	20	35	71	49	53	
AMMATTI/ OCCUPATION	Maataloustyö/Agricultural	0	20	63	48	,	27	75	47	48	
	Tehdastyö/ Industrial work	31	55	55	49	33	50	40	43	48	
	Toimistotyö/Office work	40	55	77	63	0	25	47	33	44	
	Opiskelu/Studying	17	67	,	20	13	20	0	13	17	
	Kotirouva,-isä/Housemaker	,	,	,	,	33	50	50	43	43	
	Eläkeläinen/Pensioned	50	50	75	73	100	50	71	70	71	
VUOSI/YEAR	Työtön/Unemployed	9	60	65	51	33	44	70	57	54	
	1978-1979	12	49	57	38	9	31	61	35	37	
	1980-1981	19	49	60	44	9	26	62	35	40	
	1983-1985	16	46	60	43	11	27	62	35	39	
	1986-1988	20	50	65	46	10	27	55	31	39	
	1989-1991	21	52	64	48	12	26	57	33	40	
	1992-1993	19	50	62	45	15	31	59	37	41	
	1994-1995	22	51	70	51	14	31	57	36	43	
	1996	23	44	75	52	19	32	60	40	46	
	1998	26	65	71	59	21	31	58	40	49	
2000	21	55	72	54	18	32	59	41	47		

TAULUKKO 113.A. Onko vastaajan paino muuttunut viimeksi kuluneen vuoden aikana (%).

TABLE 113.A. Has the respondent's weight changed in the past year (%).

	Miehet/Males				Naiset/Females				Total	Total
	Ikäryhmä/Age group				Ikäryhmä/Age group					
	15-29	30-44	45-64	Total	15-29	30-44	45-64	Total		
Ei, paino on pysynyt ennallaan/No, the weight has remained t	52,6	67,9	68,5	64,2	43,2	44,8	57,2	50,1	56,8	
Kyllä, olen lihonut/Yes, I have out on weight	30,5	20,8	16,4	21,3	38,9	30,4	25,7	30,2	26,0	
Kyllä, olen laihtunut/Yes, I have lost weight	16,8	11,3	15,2	14,5	17,9	24,8	17,1	19,7	17,2	
Yhteensä/Total (%)	100,0	100,0	100,0	100,0	100,0	100,0	100,0	100,0	100,0	
Yhteensä/Total (N)	95	106	165	366	95	125	187	407	773	
Puuttuvia/Missing(n)	2	2	2	6	3	4	4	11	17	

TAULUKKO 113.B. Niiden osuus, joiden paino on pysynyt ennallaan kuluneen vuoden aikana (%).

TABLE 113.B. Proportion of persons whose weight has remained unchanged in the past year (%).

		Miehet/Males				Naiset/Females				Total	Total
		Ikäryhmä/Age group				Ikäryhmä/Age group					
		15-29	30-44	45-64	Total	15-29	30-44	45-64	Total		
SIVILISÄÄTY/ MARITAL STATUS	Naimisissa tai avoliitossa/Married	53	74	72	70	47	41	57	50	59	
	Naimaton/Single	52	50	65	54	41	33	53	42	49	
	Eronnut/Divorced	,	82	33	57	,	85	65	73	66	
	Leski/Widowed	,	,	100	100	,	0	50	44	58	
KOULUTUS/ EDUCATION	0-9 v./0-9 years	60	67	77	73	46	50	59	55	64	
	10-12 v./10-12	52	64	70	61	30	39	56	46	54	
	13 v./13 years+	48	73	49	59	53	46	57	51	54	
KAUPUNGIS- TUMISASTE/ URBANISATION	Joensuu/Joensuu	47	66	64	59	50	53	57	54	56	
	Pienet kaupungit/Towns	65	66	65	65	32	39	49	42	52	
	Muu kunta/Rural area	51	71	73	67	42	43	63	53	60	
AMMATTI/ OCCUPATION	Maataloustyö/Agricultural	50	100	94	91	,	55	63	58	76	
	Tehdastyö/Industrial work	50	80	68	69	67	75	80	76	71	
	Toimistotyö/Office work	50	67	58	62	60	45	59	53	56	
	Opiskelu/Studying	47	67	,	48	39	60	0	40	44	
	Kotirouva,-isä/Housemaker	,	,	,	,	25	20	100	30	30	
	Eläkeläinen/Pensioned	100	0	71	69	0	50	53	52	60	
VUOSI/YEAR	Työtön/Unemployed	82	47	52	57	58	33	50	49	53	
	1994-1995	48	59	61	57	42	51	51	48	53	
	1996	55	61	62	60	43	54	59	53	57	
	1998	44	56	63	56	46	49	61	53	55	
	2000	53	68	68	64	43	45	57	50	57	

TAULUKKO 114.A. Onko viimeisen vuoden saanut kehotuksen lääkäriltä, muulta terveydenhoitohenkilöltä, perheenjäseneltä tai joltain muulta henkilöltä laihduttaa sukupuolen ja iän mukaan (%).

TABLE 114.A. Respondents advised in the past year to by physician, public health care nurse, member of family or somebody else lose weight by sex and age (%).

	Miehet/Males				Naiset/Females				Total	Total
	Ikäryhmä/Age group				Ikäryhmä/Age group					
	15-29	30-44	45-64	Total	15-29	30-44	45-64	Total		
Lääkäri kehottanut/Doctor advised	,0	5,6	14,6	8,1	,0	3,1	15,8	8,1	8,1	
Joku muu terveydenhoitohenkilö kehottanut/Public health care nurse advised	,0	8,4	14,0	8,6	4,2	8,5	12,0	9,1	8,9	
Perheenjäsen kehottanut/Family member advised	8,3	17,8	22,9	17,5	16,8	15,5	17,5	16,7	17,1	
Joku muu kehottanut/Someone else advised	2,1	8,4	5,7	5,6	7,4	5,4	4,9	5,7	5,6	
Ei ole saanut kehotuksia/No advice	89,6	74,8	61,8	73,1	75,8	76,0	63,4	70,3	71,6	
Yhteensä/Total (N)	96	107	157	360	95	129	183	407	767	

TAULUKKO 114.B. Laihdutuskehotuksen saaneiden osuus taustamuuttujien mukaan (%).

TABLE 114.B. Proportion of respondents advised to lose weight by background variables (%).

		Miehet/Males				Naiset/Females				Total	Total
		Ikäryhmä/Age group				Ikäryhmä/Age group					
		15-29	30-44	45-64	Total	15-29	30-44	45-64	Total		
SIVILISÄÄTY/ MARITAL STATUS	Naimisissa tai avoliitossa/Married	10	26	38	30	26	22	39	31	31	
	Naimaton/Single	11	29	45	21	23	50	31	28	24	
	Eronnut/Divorced	,	9	38	25	,	15	32	25	25	
	Leski/Widowed	,	,	33	33	,	0	25	22	25	
KOULUTUS/ EDUCATION	0-9 v./0-9 years	0	22	46	35	17	25	40	33	34	
	10-12 v./10-12	8	20	22	16	21	26	35	30	23	
	13 v.+/13 years+	24	31	42	33	32	23	32	27	30	
KAUPUNGIS- TUMISASTE/ URBANISATION	Joensuu/Joensuu	11	19	31	21	20	24	33	26	24	
	Pienet kaupungit/Towns	5	31	37	28	32	16	36	29	28	
	Muu kunta/Rural area	12	26	43	30	25	30	40	34	32	
AMMATTI/ OCCUPATION	Maataloustyö/Agricultural	0	0	44	30	,	27	43	33	32	
	Tehdastyö/Industrial work	13	20	20	18	33	11	20	18	18	
	Toimistotyö/Office work	20	29	35	30	29	24	37	30	30	
	Opiskelu/Studying	11	33	,	12	22	0	0	20	16	
	Kotirouva,-isä/Housemaker	,	,	,	,	0	30	0	14	14	
	Eläkeläinen/Pensioned	0	0	42	39	100	50	35	38	38	
Työtön/Unemployed	0	33	39	29	33	22	45	38	33		
VUOSI/YEAR	2000	10	25	38	27	24	24	37	30	28	

TAULUKKO 115.A. Työmatkoihin kävellen tai pyöräillen päivittäin käytetty aika sukupuolen ja iän mukaan (%).
 TABLE 115.A. Time spent on walking or cycling to and from work by sex and age (%).

	Miehet/Males				Naiset/Females				Total
	Ikäryhmä/Age group				Ikäryhmä/Age group				
	15-29	30-44	45-64	Total	15-29	30-44	45-64	Total	
Ei työssä tai työ kotona/Not working at all or work at home	12,9	19,0	47,7	30,0	20,8	26,0	40,1	31,0	30,5
Kulkee moottoriajoneuvolla/I go to work by car or by bus	33,3	57,1	40,0	43,3	14,6	31,5	17,5	21,3	31,6
Alle 15 min/Less than 15 minutes a day	19,4	6,7	2,6	8,2	14,6	5,5	7,9	8,8	8,5
15-30 min/15-30 min. a day	25,8	7,6	3,9	10,8	32,3	17,3	14,7	19,8	15,5
30-60 min/30-60 min. a day	5,4	5,7	5,2	5,4	15,6	14,2	14,7	14,8	10,4
Yli 60 min/More than an hour a day	3,2	3,8	,6	2,3	2,1	5,5	5,1	4,5	3,5
Yhteensä/Total (%)	100,0	100,0	100,0	100,0	100,0	100,0	100,0	100,0	100,0
Yhteensä/Total (N)	93	105	155	353	96	127	177	400	753
Puuttuvia/Missing(n)	4	3	12	19	2	2	14	18	37

 TAULUKKO 115.B. Vähintään 15 minuuttia työmatkalla päivittäin kävelleiden tai pyöräilleiden osuus taustamuuttujien mukaan (%).
 TABLE 115.B. Proportion of persons who spend at least 15 minutes daily walking or cycling to and from work (%).

		Miehet/Males				Naiset/Females				Total
		Ikäryhmä/Age group				Ikäryhmä/Age group				
		15-29	30-44	45-64	Total	15-29	30-44	45-64	Total	
SIVILISÄÄTY/ MARITAL STATUS	Naimisissa tai avoliitossa/Married	24	16	7	12	42	34	33	35	25
	Naimaton/Single	39	16	26	31	55	50	44	52	40
	Eronnut/Divorced	,	27	17	22	,	42	42	42	33
	Leski/Widowed	,	,	0	0	,	100	25	33	25
KOULUTUS/ EDUCATION	0-9 v./0-9 years	43	22	12	19	50	0	33	34	26
	10-12 v./10-12	30	12	7	17	48	29	37	38	27
	13 v.+/13 years+	36	22	8	20	51	44	32	42	33
KAUPUNGIS- TUMISASTE/ URBANISATION	Joensuu/Joensuu	50	28	21	32	61	56	53	56	46
	Pienet kaupungit/Towns	25	25	8	17	44	32	32	34	27
	Muu kunta/Rural area	26	4	4	9	36	28	20	26	17
AMMATTI/ OCCUPATION	Maataloustyö/Agricultural	0	0	6	4	,	0	25	11	7
	Tehdastyö/Industrial work	13	13	14	13	33	22	50	36	19
	Toimistotyö/Office work	20	27	12	20	50	43	51	48	37
	Opiskelu/Studying	51	0	,	48	65	80	0	65	57
	Kotirouva,-isä/Housemaker	,	,	,	,	22	10	0	14	14
	Eläkeläinen/Pensioned	50	0	7	9	0	25	14	15	12
VUOSI/YEAR	Työtön/Unemployed	0	7	13	9	9	44	23	24	16
	1978-1979	34	22	26	28	43	42	30	38	32
	1980-1981	33	23	22	26	52	39	24	38	31
	1983-1985	29	20	17	21	49	39	26	37	29
	1986-1988	26	16	15	19	38	35	27	33	26
	1989-1991	24	16	14	18	45	38	26	36	27
	1992-1993	26	15	14	18	34	34	32	33	26
	1994-1995	33	15	16	20	41	28	33	33	27
	1996	30	12	14	17	43	25	27	31	24
	1998	32	16	15	20	36	29	27	30	25
	2000	34	17	10	18	50	37	34	39	29

TAULUKKO 116.A. Vapaa-ajan liikunnan harrastaminen sukupuolen ja iän mukaan (%).

TAULUKKO 116.A. Leisure-time physical exercise lasting at least half an hour by sex and age (%).

	Miehet/Males				Naiset/Females				Total	Total
	Ikäryhmä/Age group				Ikäryhmä/Age group					
	15-29	30-44	45-64	Total	15-29	30-44	45-64	Total		
Päivittäin/Daily	15,6	12,5	16,0	14,9	24,0	19,5	17,2	19,5	17,4	
4-6 krt/vko/4-6 times a week	24,0	16,3	16,0	18,2	9,4	14,1	19,4	15,4	16,7	
2-3 krt/vko/2-3 times a week	30,2	25,0	32,1	29,6	43,8	30,5	34,4	35,4	32,6	
Kerran viikossa/Once a week	15,6	21,2	11,7	15,5	16,7	15,6	12,9	14,6	15,0	
2-3 krt/kk/2-3 times a month	9,4	10,6	6,2	8,3	5,2	10,2	7,0	7,6	7,9	
Muutaman kerran vuodessa/A few times a year or less	4,2	13,5	12,3	10,5	,0	10,2	4,8	5,4	7,8	
Ei voi harrastaa/Cannot exercise	1,0	1,0	5,6	3,0	1,0	,0	4,3	2,2	2,6	
Yhteensä/Total (%)	100,0	100,0	100,0	100,0	100,0	100,0	100,0	100,0	100,0	
Yhteensä/Total (N)	96	104	162	362	96	128	186	410	772	
Puuttuvia/Missing(n)	1	4	5	10	2	1	5	8	18	

Kansanterveyslaitos/National Public Health Institute
Epidemiologian ja terveyden edistämisen osasto

TAULUKKO 116.B. Vähintään kahdesti viikossa vapaa-ajan liikuntaa harrastaneiden osuus taustamuuttujien mukaan (%).
 TAULUKKO 116.B. Proportion of persons who practice physical exercise on their leisure time at least twice a week by background variables (%).

		Miehet/Males				Naiset/Females				
		Ikäryhmä/Age group				Ikäryhmä/Age group				
		15-29	30-44	45-64	Total	15-29	30-44	45-64	Total	Total
SIVIILISÄÄTY/ MARITAL STATUS	Naimisissa tai avoliitossa/Married	77	51	66	63	86	64	75	72	68
	Naimaton/Single	67	53	50	60	72	75	44	67	63
	Eronnut/Divorced	,	78	62	68	,	62	75	70	69
	Leski/Widowed	,	,	100	100	,	0	50	44	58
KOULUTUS/ EDUCATION	0-9 v./0-9 years	76	22	59	60	71	88	74	74	67
	10-12 v./10-12	64	39	67	57	67	62	67	65	61
	13 v.+/13 years+	76	72	71	73	89	63	74	72	72
KAUPUNGIS- TUMISASTE/ URBANISATION	Joensuu/Joensuu	83	61	76	74	82	61	73	73	73
	Pienet kaupungit/Towns	70	45	55	55	80	74	67	72	65
	Muu kunta/Rural area	59	55	62	59	65	59	73	67	63
AMMATTI/ OCCUPATION	Maataloustyö/Agricultural	100	0	38	35	,	36	50	42	38
	Tehdastyö/ Industrial work	63	48	82	63	67	78	80	77	66
	Toimistotyö/Office work	70	56	65	61	80	62	69	67	65
	Opiskelu/Studying	76	100	,	77	76	100	100	78	78
	Kotirouva,-isä/Housemake r	,	,	,	,	89	60	100	76	76
	Eläkeläinen/Pensioned	50	50	66	65	100	75	77	77	71
	Työtön/Unemployed	55	64	70	65	75	78	73	74	70
VUOSI/YEAR	1978-1979	46	36	42	42	38	39	47	42	42
	1980-1981	51	44	44	46	48	40	44	44	45
	1983-1985	51	41	48	46	52	44	49	49	47
	1986-1988	56	41	49	48	48	46	54	50	49
	1989-1991	56	41	52	49	56	50	57	54	52
	1992-1993	63	47	55	54	60	62	60	61	57
	1994-1995	72	67	66	68	67	62	69	66	67
	1996	66	58	61	61	74	65	67	69	65
	1998	64	54	64	60	66	70	70	69	65
	2000	70	54	64	63	77	64	71	70	67

TAULUKKO 117.A. Työn rasittavuus ruumiillisesti sukupuolen ja iän mukaan (%).
TABLE 117.A. Degree of physical burden of respondent's job (%).

	Miehet/Males				Naiset/Females				Total
	Ikäryhmä/Age group				Ikäryhmä/Age group				
	15-29	30-44	45-64	Total	15-29	30-44	45-64	Total	
Työ on istumatyötä/Job mainly involves sitting	54,3	39,8	60,8	52,9	70,8	38,7	56,3	54,2	53,6
Kävelee työssä paljon/Work involves quite a lot of walking	15,2	15,3	15,4	15,3	10,4	25,8	18,1	18,7	17,1
Kävelee ja nostelee paljon/Involves much walking and lifting	16,3	31,6	13,3	19,5	18,8	29,8	20,0	22,9	21,3
Raskasta ruumiillista työtä/Work is physically very demanding	14,1	13,3	10,5	12,3	,0	5,6	5,6	4,2	8,0
Yhteensä/Total (%)	100,0	100,0	100,0	100,0	100,0	100,0	100,0	100,0	100,0
Yhteensä/Total (N)	92	98	143	333	96	124	160	380	713
Puuttuvia/Missing(n)	5	10	24	39	2	5	31	38	77

TAULUKKO 117.B. Niiden osuus, joiden työ on ruumiillisesti rasittavaa, taustamuuttujien mukaan (%).
TABLE 117.B. Proportion of respondents whose work is physically demanding by background variables (%).

	Miehet/Males				Naiset/Females				Total	
	Ikäryhmä/Age group				Ikäryhmä/Age group					
	15-29	30-44	45-64	Total	15-29	30-44	45-64	Total		
SIVIILISÄÄTY/ MARITAL STATUS	Naimisissa tai avoliitossa/Married	69	58	42	51	56	66	44	54	53
	Naimaton/Single	35	56	33	40	13	45	46	23	32
	Eronnut/Divorced	,	89	17	48	,	42	50	47	47
	Leski/Widowed	,	,	67	67	,	0	14	13	27
KOULUTUS/ EDUCATION	0-9 v./0-9 years	35	57	43	43	17	25	55	42	42
	10-12 v./10-12	56	71	33	54	22	68	46	45	50
	13 v.+/13 years+	33	50	38	42	41	62	27	48	46
KAUPUNGIS- TUMISASTE/ URBANISATION	Joensuu/Joensuu	30	48	26	34	34	69	39	45	41
	Pienet kaupungit/Towns	58	72	32	51	17	56	43	42	46
	Muu kunta/Rural area	53	62	49	54	31	60	49	50	52
AMMATTI/ OCCUPATION	Maataloustyö/Agricultural	50	75	87	81	,	90	100	94	87
	Tehdastyö/ Industrial work	81	93	71	83	67	89	89	86	84
	Toimistotyö/Office work	50	57	43	50	75	62	54	60	56
	Opiskelu/Studying	32	33	,	32	15	0	,	14	23
	Kotirouva,-isä/Housemaker	,	,	,	,	44	60	0	48	48
	Eläkeläinen/Pensioned	50	0	9	11	,	0	6	6	8
VUOSI/YEAR	1998	41	62	46	51	31	50	49	44	48
	2000	46	60	39	47	29	61	44	46	46

TAULUKKO 118.A. Kuinka paljon liikkuu ja rasittaa itseään ruumiillisesti vapaa-aikana sukupuolen ja iän mukaan (%).
 TABLE 118.A. How much exercise or physical exertion does the respondent practice during leisure time (%).

	Miehet/Males				Naiset/Females				Total
	Ikäryhmä/Age group				Ikäryhmä/Age group				
	15-29	30-44	45-64	Total	15-29	30-44	45-64	Total	
Ei liiku paljon/Does chores which require little physical e	26,0	35,0	32,7	31,5	27,1	29,4	24,4	26,6	28,9
Kävelee, pyöräilee väh. 4 h/vko/Exercise at least 4 hours a	42,7	33,0	52,9	44,3	57,3	55,6	58,0	57,0	51,1
Kuntoliikuntaa väh.3 h/vko/Exercise at least 3 hours a week	22,9	27,2	12,4	19,6	11,5	14,3	17,6	15,1	17,2
Harjoittelee kilpailumielessä/Physical training for sports c	8,3	4,9	2,0	4,5	4,2	,8	,0	1,3	2,8
Yhteensä/Total (%)	100,0	100,0	100,0	100,0	100,0	100,0	100,0	100,0	100,0
Yhteensä/Total (N)	96	103	153	352	96	126	176	398	750
Puuttuvia/Missing(n)	1	5	14	20	2	3	15	20	40

 TAULUKKO 118.B. Niiden osuus, jotka rasittavat itseään ruumiillisesti vapaa-aikana, taustamuuttujien mukaan (%).
 TABLE 118.B. Proportion of respondents who practice physical exercise on leisure time by background variables (%).

	Miehet/Males				Naiset/Females				Total	
	Ikäryhmä/Age group				Ikäryhmä/Age group					
	15-29	30-44	45-64	Total	15-29	30-44	45-64	Total		
SIVILISÄÄTY/ MARITAL STATUS	Naimisissa tai avoliitossa/Married	77	65	70	69	79	69	78	75	73
	Naimaton/Single	73	67	39	66	69	83	60	70	67
	Eronnut/Divorced	,	64	75	70	,	67	68	68	69
	Leski/Widowed	,	,	100	100	,	100	75	78	83
KOULUTUS/ EDUCATION	0-9 v./0-9 years	76	50	62	64	58	63	73	68	66
	10-12 v./10-12	76	52	74	68	73	71	81	76	72
	13 v.+/13 years+	68	78	70	73	84	71	72	74	74
KAUPUNGIS- TUMISASTE/ URBANISATION	Joensuu/Joensuu	71	68	76	72	87	69	73	77	75
	Pienet kaupungit/Towns	75	62	59	64	67	81	72	74	69
	Muu kunta/Rural area	76	65	67	69	54	64	81	70	69
AMMATTI/ OCCUPATION	Maataloustyö/Agricultural	50	40	40	41	,	45	63	53	46
	Tehdastyö/Industrial work	81	62	86	75	67	89	78	81	76
	Toimistotyö/Office work	60	65	73	68	86	71	82	77	74
	Opiskelu/Studying	83	100	,	84	71	100	100	74	79
	Kotirouva,-isiä/Housemaker	,	,	,	,	89	60	100	76	76
	Eläkeläinen/Pensioned	50	50	62	61	0	50	64	61	61
VUOSI/YEAR	Työtön/Unemployed	45	67	68	63	67	78	73	73	68
	1998	62	63	69	65	67	74	71	71	68
	2000	74	65	67	68	73	71	76	73	71

TAULUKKO 119.A. Onko viimeisen vuoden saanut kehotuksen lääkäriltä, muulta terveydenhoitohenkilöltä, perheenjäseneltä tai joltain muulta henkilöltä lisätä liikuntaa sukupuolen ja iän mukaan (%).

TABLE 119.A. Respondents advised in the past year by a physician, public health care nurse, member of family or somebody else to increase physical exercise by sex and age (%).

	Miehet/Males				Naiset/Females				Total
	Ikäryhmä/Age group				Ikäryhmä/Age group				
	15-29	30-44	45-64	Total	15-29	30-44	45-64	Total	
Lääkäri kehottanut/Doctor advised	1,0	4,7	12,4	7,2	2,1	3,9	11,6	6,9	7,0
Joku muu terveydenhoitohenkilö kehottanut/Public health care nurse advised	1,0	11,3	12,4	9,1	7,2	12,4	16,6	13,0	11,2
Perheenjäsen kehottanut/Family member advised	18,8	21,7	18,6	19,6	26,8	19,4	17,7	20,4	20,0
Joku muu kehottanut/Someone else advised	9,4	9,4	8,7	9,1	11,3	7,8	3,3	6,6	7,8
Ei ole saanut kehotuksia/No advice	74,0	69,8	61,5	67,2	60,8	66,7	64,1	64,1	65,6
Yhteensä/Total (N)	96	106	161	363	97	129	181	407	770

TAULUKKO 119.B. Kehotuksen saaneiden osuus taustamuuttujien mukaan (%).

TABLE 119.B. Proportion of respondents advised to increase physical exercise by background variables (%).

		Miehet/Males				Naiset/Females				Total
		Ikäryhmä/Age group				Ikäryhmä/Age group				
		15-29	30-44	45-64	Total	15-29	30-44	45-64	Total	
SIVIILISÄÄTY/ MARITAL STATUS	Naimisissa tai avoliitossa/Married	33	29	35	33	37	34	39	37	35
	Naimaton/Single	23	39	41	30	40	42	25	38	33
	Eronnut/Divorced	,	10	69	43	,	23	33	29	35
	Leski/Widowed	,	,	33	33	,	0	13	11	17
KOULUTUS/ EDUCATION	0-9 v./0-9 years	29	44	36	36	42	63	40	42	39
	10-12 v./10-12	20	29	33	27	45	29	30	34	30
	13 v.+/13 years+	36	28	50	37	32	32	36	33	35
KAUPUNGIS- TUMISASTE/ URBANISATION	Joensuu/Joensuu	26	29	30	29	35	30	32	32	31
	Pienet kaupungit/Towns	35	34	44	39	40	26	41	36	37
	Muu kunta/Rural area	22	28	41	33	46	41	36	39	36
AMMATTI/ OCCUPATION	Maataloustyö/Agricultural	50	20	19	22	,	27	13	21	21
	Tehdastyö/Industrial work	25	27	48	33	67	22	20	27	31
	Toimistotyö/Office work	60	29	37	36	33	36	35	35	36
	Opiskelu/Studying	19	0	,	18	40	20	0	38	28
	Kotirouva,-isiä/Housemaker	,	,	,	,	0	60	50	33	33
	Eläkeläinen/Pensioned	0	50	41	40	100	50	40	42	41
	Työtön/Unemployed	36	53	43	45	50	11	39	37	41
VUOSI/YEAR	2000	26	30	39	33	39	33	36	36	34

TAULUKKO 120.A. Heijastimen käyttö liikuttaessa pimeään aikaan valaistujen katujen ulkopuolella sukupuolen ja iän mukaan (%).
TABLE 120.A. Use of reflector when out after dark in areas with no street lights by sex and age (%).

	Miehet/Males				Naiset/Females				Total	Total
	Ikäryhmä/Age group				Ikäryhmä/Age group					
	15-29	30-44	45-64	Total	15-29	30-44	45-64	Total		
Yleensä aina/Nearly always	20,0	46,3	40,6	37,0	40,2	55,9	52,7	50,7	44,2	
Joskus/Sometimes	31,6	29,6	30,3	30,4	41,2	26,0	25,8	29,5	29,9	
Ei koskaan/Never	38,9	14,8	21,2	23,9	11,3	11,8	9,7	10,7	17,0	
Ei liiku pimeässä/Never walk on unlit street when it is dark	9,5	9,3	7,9	8,7	7,2	6,3	11,8	9,0	8,9	
Yhteensä/Total (%)	100,0	100,0	100,0	100,0	100,0	100,0	100,0	100,0	100,0	
Yhteensä/Total (N)	95	108	165	368	97	127	186	410	778	
Puuttuvia/Missing(n)	2	0	2	4	1	2	5	8	12	

TAULUKKO 120.B. Yleensä aina heijastinta käyttäneiden osuus taustamuuttujien mukaan (%).
TABLE 120.B. Proportion of persons who generally use a reflector by background variables (%)

		Miehet/Males				Naiset/Females				Total	Total
		Ikäryhmä/Age group				Ikäryhmä/Age group					
		15-29	30-44	45-64	Total	15-29	30-44	45-64	Total		
SIVILISÄÄTY/ MARITAL STATUS	Naimisissa tai avoliitossa/Married	23	50	41	41	37	55	60	55	49	
	Naimaton/Single	18	45	36	29	42	50	29	41	34	
	Eronnut/Divorced	,	27	23	25	,	67	32	45	36	
	Leski/Widowed	,	,	100	100	,	100	25	33	50	
KOULUTUS/ EDUCATION	0-9 v./0-9 years	9	67	45	40	42	25	55	49	44	
	10-12 v./10-12	16	46	40	34	42	67	56	55	44	
	13 v.+/13 years+	38	45	32	39	37	55	48	49	45	
KAUPUNGIS- TUMISASTE/ URBANISATION	Joensuu/Joensuu	9	33	27	23	22	31	26	26	25	
	Pienet kaupungit/Towns	45	55	35	44	60	68	70	67	57	
	Muu kunta/Rural area	17	50	51	43	54	63	63	62	52	
AMMATTI/ OCCUPATION	Maataloustyö/Agricultural	0	40	44	39	,	82	75	79	57	
	Tehdastyö/Industrial work	13	52	45	41	33	44	70	55	44	
	Toimistotyö/Office work	40	45	42	43	40	58	51	53	49	
	Opiskelu/Studying	17	67	,	20	40	40	100	41	31	
	Kotirouva,-isä/Housemaker	,	,	,	,	44	40	50	43	43	
	Eläkeläinen/Pensioned	100	50	37	40	100	25	40	40	40	
VUOSI/YEAR	Työtön/Unemployed	17	33	30	28	42	67	56	55	42	
	1978-1979	27	28	33	29	47	43	52	48	38	
	1980-1981	22	30	37	30	48	50	53	51	40	
	1983-1985	31	39	44	38	56	57	63	59	48	
	1986-1988	27	37	41	35	45	58	61	55	45	
	1989-1991	21	37	40	34	43	57	59	53	44	
	1992-1993	19	34	43	33	42	62	60	56	45	
	1994-1995	18	35	40	32	44	54	51	50	42	
	1996	20	32	36	30	41	52	53	50	40	
	1998	21	31	37	31	48	72	57	59	46	
	2000	20	46	41	37	40	56	53	51	44	

TAULUKKO 121.A. Pyöräilijöiden kypärän käyttö liikuttaessa polkupyörällä sukupuolen ja iän mukaan (%).
TABLE 121.A. Wearing of helmet when cycling by sex and age (%).

	Miehet/Males				Naiset/Females				Total	Total
	Ikäryhmä/Age group				Ikäryhmä/Age group					
	15-29	30-44	45-64	Total	15-29	30-44	45-64	Total		
Yleensä aina/Nearly allways	2,3	11,2	6,1	6,7	3,4	10,6	17,6	11,9	9,5	
Joskus/Occasionally	8,1	9,2	17,6	12,4	7,9	19,5	15,1	14,7	13,6	
En koskaan/Never	89,5	79,6	76,3	81,0	88,8	69,9	67,3	73,4	76,9	
Yhteensä/Total (%)	100,0	100,0	100,0	100,0	100,0	100,0	100,0	100,0	100,0	
Yhteensä/Total (N)	86	98	131	315	89	113	159	361	676	

TAULUKKO 121.B. Yleensä aina kypärää käyttävien pyöräilijöiden osuus taustamuuttujien mukaan (%).
TABLE 121.B. Proportion of cyclists who nearly always wear a helmet by background variables (%)

		Miehet/Males				Naiset/Females				Total	Total
		Ikäryhmä/Age group				Ikäryhmä/Age group					
		15-29	30-44	45-64	Total	15-29	30-44	45-64	Total		
SIVIILISÄÄTY/ MARITAL STATUS	Naimisissa tai avoliitossa/Married	4	15	8	9	0	11	19	14	12	
	Naimaton/Single	2	7	0	3	5	8	31	10	6	
	Eronnut/Divorced	,	0	0	0	,	10	6	7	4	
	Leski/Widowed	,	,	0	0	,	0	0	0	0	
KOULUTUS/ EDUCATION	0-9 v./0-9 years	5	25	6	8	13	0	15	14	10	
	10-12 v./10-12	0	5	5	3	0	7	21	13	8	
	13 v.+/13 years+	5	15	6	10	0	13	16	11	10	
KAUPUNGIS- TUMISASTE/ URBANISATION	Joensuu/Joensuu	3	9	5	6	0	6	18	9	7	
	Pienet kaupungit/Towns	0	8	3	4	4	13	9	9	7	
	Muu kunta/Rural area	3	15	8	9	9	13	24	17	13	
AMMATTI/ OCCUPATION	Maataloustyö/Agricultural	0	0	9	6	,	0	14	7	6	
	Tehdastyö/Industrial work	0	14	6	8	0	0	11	5	7	
	Toimistotyö/Office work	10	14	8	11	0	12	21	15	14	
	Opiskelu/Studying	2	0	,	2	6	33	0	7	5	
	Kotirouva,-isä/Housemaker	,	,	,	,	0	14	0	6	6	
	Eläkeläinen/Pensioned	0	0	3	3	,	0	20	19	11	
VUOSI/YEAR	Työtön/Unemployed	0	0	5	2	0	13	11	9	6	
	1989-1991	0	2	2	1	0	2	0	1	1	
	1992-1993	0	2	2	1	1	2	1	2	2	
	1994-1995	2	3	6	4	3	5	3	3	3	
	1996	4	6	4	5	4	6	6	5	5	
	1998	5	10	5	7	3	13	9	8	8	
	2000	2	11	6	7	3	11	18	12	9	

TAULUKKO 122.A. Turvavyön käyttö etupenkillä sukupuolen ja iän mukaan (%).
TABLE 122.A. Use of seat belt in the front seat by sex and age (%).

	Miehet/Males				Naiset/Females				Total
	Ikäryhmä/Age group				Ikäryhmä/Age group				
	15-29	30-44	45-64	Total	15-29	30-44	45-64	Total	
Yleensä aina/Nearly always	89,5	96,3	94,0	93,5	95,9	98,4	98,4	97,8	95,8
Joskus/Sometimes	8,4	3,7	4,8	5,4	4,1	1,6	,0	1,4	3,3
Ei koskaan/Never	1,1	,0	,6	,5	,0	,0	,0	,0	,3
Ei koskaan liiku henkilöautolla/I never use private car	1,1	,0	,6	,5	,0	,0	1,6	,7	,6
Yhteensä/Total (%)	100,0	100,0	100,0	100,0	100,0	100,0	100,0	100,0	100,0
Yhteensä/Total (N)	95	108	167	370	97	129	188	414	784
Puuttavia/Missing(n)	2	0	0	2	1	0	3	4	6

TAULUKKO 122.B. Yleensä aina turvavyötä etupenkillä käyttäneiden osuus taustamuuttujien mukaan (%).
TABLE 122.B. Proportion of persons who generally use a seat belt in the front seat by background variables (%).

		Miehet/Males				Naiset/Females				Total
		Ikäryhmä/Age group				Ikäryhmä/Age group				
		15-29	30-44	45-64	Total	15-29	30-44	45-64	Total	
SIVILISÄÄTY/ MARITAL STATUS	Naimisissa tai avoliitossa/Married	93	98	95	96	94	99	99	99	97
	Naimaton/Single	88	94	83	88	97	100	88	96	91
	Eronnut/Divorced	,	91	100	96	,	92	100	97	96
	Leski/Widowed	,	,	100	100	,	100	100	100	100
KOULUTUS/ EDUCATION	0-9 v./0-9 years	77	89	92	89	92	100	97	96	92
	10-12 v./10-12	90	96	96	94	94	97	99	97	95
	13 v.+/13 years+	100	100	97	99	100	99	100	99	99
KAUPUNGIS- TUMISASTE/ URBANISATION	Joensuu/Joensuu	97	100	96	97	96	97	100	98	98
	Pienet kaupungit/Towns	90	100	98	97	100	97	98	98	98
	Muu kunta/Rural area	83	91	91	89	92	100	97	97	93
AMMATTI/ OCCUPATION	Maataloustyö/Agricultural	100	100	94	96	,	100	100	100	98
	Tehdastyö/Industrial work	88	94	95	93	100	100	100	100	95
	Toimistotyö/Office work	100	100	100	100	93	97	100	98	99
	Opiskelu/Studying	88	100	,	89	96	100	100	97	93
	Kotirouva,-isä/Housemaker	,	,	,	,	100	100	100	100	100
VUOSI/YEAR	Eläkeläinen/Pensioned	50	100	90	89	100	100	94	94	92
	Työtön/Unemployed	92	87	96	92	92	100	100	98	95
	1978-1979	60	61	65	62	60	73	65	65	63
	1980-1981	47	61	62	57	63	72	67	67	62
	1983-1985	91	93	91	92	94	96	91	93	92
	1986-1988	91	95	94	93	97	98	94	97	95
	1989-1991	87	94	95	93	97	99	96	97	95
	1992-1993	91	96	96	94	97	99	99	98	96
	1994-1995	91	97	96	95	97	100	98	98	97
	1996	93	95	96	95	98	99	98	98	97
1998	89	97	96	94	98	99	98	99	97	
2000	89	96	94	94	96	98	98	98	96	

TAULUKKO 123.A. Turvavyön käyttö matkustettaessa auton takapenkillä sukupuolen ja iän mukaan (%).
TABLE 123.A. Use of seat belt in the back seat by sex and age (%).

	Miehet/Males				Naiset/Females				Total
	Ikäryhmä/Age group				Ikäryhmä/Age group				
	15-29	30-44	45-64	Total	15-29	30-44	45-64	Total	
Yleensä aina/nearly always	75,8	76,9	75,0	75,7	80,4	85,2	87,7	85,2	80,7
Joskus/Sometimes	16,8	16,7	13,4	15,3	17,5	9,4	7,5	10,4	12,7
Ei koskaan/Never	3,2	3,7	4,9	4,1	1,0	4,7	1,1	2,2	3,1
Ei turvavyötä takapenkillä/No seat belt on the back seat	1,1	,0	,6	,5	1,0	,0	,5	,5	,5
Ei matkusta takapenkillä/Does not travel on the back seat	3,2	2,8	6,1	4,4	,0	,8	3,2	1,7	3,0
Yhteensä/Total (%)	100,0	100,0	100,0	100,0	100,0	100,0	100,0	100,0	100,0
Yhteensä/Total (N)	95	108	164	367	97	128	187	412	779
Puuttuvia/Missing(n)	2	0	3	5	1	1	4	6	11

TAULUKKO 123.B. Yleensä aina takaturvavöitä käyttäneiden osuus taustamuuttujien mukaan (%).
TABLE 123.B. Proportion of persons who generally use a seat belt in the back seat by background variables (%).

		Miehet/Males				Naiset/Females				Total
		Ikäryhmä/Age group				Ikäryhmä/Age group				
		15-29	30-44	45-64	Total	15-29	30-44	45-64	Total	
SIVILISÄÄTY/ MARITAL STATUS	Naimisissa tai avoliitossa/Married	77	80	79	79	74	84	92	87	84
	Naimaton/Single	75	68	65	71	84	92	59	80	75
	Eronnut/Divorced	,	82	54	67	,	85	79	81	75
	Leski/Widowed	,	,	67	67	,	100	88	89	83
KOULUTUS/ EDUCATION	0-9 v./0-9 years	68	89	69	71	75	50	87	81	75
	10-12 v./10-12	76	63	78	72	79	91	89	87	80
	13 v.+/13 years+	83	88	84	86	84	86	87	86	86
KAUPUNGIS- TUMISASTE/ URBANISATION	Joensuu/Joensuu	85	85	74	81	78	81	92	85	83
	Pienet kaupungit/Towns	75	79	74	76	84	89	87	87	82
	Muu kunta/Rural area	68	70	76	72	81	85	85	84	78
AMMATTI/ OCCUPATION	Maataloustyö/Agricultural	100	60	75	74	,	100	88	95	83
	Tehdastyö/ Industrial work	69	65	77	70	67	89	100	91	75
	Toimistotyö/Office work	100	84	91	88	73	86	86	85	86
	Opiskelu/Studying	75	100	,	76	87	100	0	87	82
	Kotirouva,-isiä/Housemaker	,	,	,	,	67	60	100	67	67
	Eläkeläinen/Pensioned	50	100	68	69	100	100	85	87	78
VUOSI/YEAR	Työtön/Unemployed	67	73	65	68	75	78	91	85	77
	1983-1985	4	10	11	8	5	3	8	6	7
	1986-1988	23	29	29	27	27	34	32	31	29
	1989-1991	50	62	67	60	63	77	75	72	67
	1992-1993	50	71	73	66	70	85	84	80	73
	1994-1995	59	71	78	71	74	85	87	83	77
	1996	67	74	78	74	78	85	91	86	80
	1998	66	74	79	74	83	86	89	86	80
	2000	76	77	75	76	80	85	88	85	81

TAULUKKO 124.A. Mielipide törkeän rattijuopumuksen (veren alkoholipitoisuus 1.2 promillea) (%).

TABLE 124.A. Opinion about punishment for gross drunken driving (alcohol content in blood 1.2 pro mille) by sex and age.

	Miehet/Males				Naiset/Females				Total	Total
	Ikäryhmä/Age group				Ikäryhmä/Age group					
	15-29	30-44	45-64	Total	15-29	30-44	45-64	Total		
Ei lainkaan vankeutta/No prison sentence	7,6	7,6	9,4	8,4	5,3	3,3	2,8	3,5	5,9	
Vankeutta 1-2kk/1-2 months prison sentence	21,7	7,6	14,4	14,3	14,9	10,7	11,7	12,2	13,2	
Vankeutta 3-4kk/3-4 months prison sentence	13,0	11,4	24,4	17,6	13,8	13,9	12,3	13,2	15,3	
Vankeutta 5-11kk/5-11 months prison sentence	22,8	15,2	17,5	18,2	16,0	11,5	11,2	12,4	15,2	
Vankeutta 1-2v./1-2 years prison sentence	13,0	14,3	12,5	13,2	27,7	21,3	21,2	22,8	18,2	
Vankeutta yli 2v./More than 2 years prison sentence	21,7	43,8	21,9	28,3	22,3	39,3	40,8	35,9	32,3	
Yhteensä/Total (%)	100,0	100,0	100,0	100,0	100,0	100,0	100,0	100,0	100,0	
Yhteensä/Total (N)	92	105	160	357	94	122	179	395	752	
Puuttuvia/Missing(n)	5	3	7	15	4	7	12	23	38	

TAULUKKO 124.B. Niiden osuus (taustamuuttujien mukaan), joiden mielestä tulisi tuomita törkeästä rattijuopumuksesta vankeuteen.

TABLE 124.B. Proportion of respondents who condone a prison sentence for gross drunken driving by background variables (%).

		Miehet/Males				Naiset/Females				Total	Total
		Ikäryhmä/Age group				Ikäryhmä/Age group					
		15-29	30-44	45-64	Total	15-29	30-44	45-64	Total		
SIVIILISÄÄTY/ MARITAL STATUS	Naimisissa tai avoliitossa/Married	93	95	94	94	97	99	97	98	96	
	Naimaton/Single	92	90	81	89	93	82	100	93	91	
	Asumuserossa tai eronnut/Separated or divorced	,	82	77	79	,	91	100	97	89	
	Leski/Widowed	,	,	67	67	,	100	86	88	82	
KOULUTUS/ EDUCATION	0-9 v./0-9 years	80	100	89	88	92	100	95	95	91	
	10-12 v./10-12	94	93	95	94	90	94	100	96	95	
	13 v./13 years+	100	92	89	93	100	98	95	98	96	
KAUPUNGIS- TUMISASTE/ URBANISATION	Joensuu/Joensuu	91	94	91	92	95	94	97	96	94	
	Pienet kaupungit/Towns	88	97	87	91	96	94	100	97	94	
	Muu kunta/Rural area	95	89	92	92	92	100	96	97	94	
AMMATTI/ OCCUPATION	Maanviljely tai metsätyö/Agricultural work	100	100	93	95	,	100	88	95	95	
	Tehdas-, rakennustyö tai vastaava/Industrial work	94	90	91	91	100	100	90	95	92	
	Toimisto- tai palvelutyö/Office, service	100	98	93	96	100	97	97	98	97	
	Opiskelu tai koulunkäynti/Studying	92	100	,	92	98	100	100	98	95	
	Kotiäiti,-isä/Homemaker	,	,	,	,	78	100	100	90	90	
VUOSI/YEAR	Eläkeläinen/Pensioned	100	100	89	90	0	67	98	94	92	
	Työtön/Unemployed	83	80	91	86	91	89	100	96	91	
	1998	95	92	94	93	98	96	96	96	95	
	2000	92	92	91	92	95	97	97	96	94	

TAULUKKO 125.A. Tietäkö jonkun ystävänä ajaneen autoa alkoholia nauttineena edellisen vuoden aikana (%).
 TABLE 125.A. Respondents aware of friends who had driven under the influence of alcohol in the past year by sex and age (%).

	Miehet/Males				Naiset/Females				Total
	Ikäryhmä/Age group				Ikäryhmä/Age group				
	15-29	30-44	45-64	Total	15-29	30-44	45-64	Total	
Ei/No	43,2	60,2	66,7	58,7	52,6	62,0	77,1	66,7	62,9
Kyllä/Yes	43,2	26,9	20,0	28,0	37,1	26,4	16,0	24,2	26,0
Ei osaa sanoa/Cannot say	13,7	13,0	13,3	13,3	10,3	11,6	6,9	9,2	11,1
Yhteensä/Total (%)	100,0	100,0	100,0	100,0	100,0	100,0	100,0	100,0	100,0
Yhteensä/Total (N)	95	108	165	368	97	129	188	414	782
Puuttavia/Missing(n)	2	0	2	4	1	0	3	4	8

 TAULUKKO 125.B. Niiden osuus, jotka tietävät ystävänä ajaneen autoa alkoholia nauttineena taustamuuttujien mukaan (%).
 TABLE 125.B. Proportion of respondents who know friends who have driven under the influence of alcohol, (%).

	Miehet/Males				Naiset/Females				Total	
	Ikäryhmä/Age group				Ikäryhmä/Age group					
	15-29	30-44	45-64	Total	15-29	30-44	45-64	Total		
SIVIILISÄÄTY/ MARITAL STATUS	Naimisissa tai avoliitossa/Married	40	26	17	23	40	27	15	23	23
	Naimaton/Single	45	26	18	35	35	25	0	27	32
	Eronnut/Divorced	,	36	46	42	,	23	30	27	33
	Leski/Widowed	,	,	33	33	,	0	25	22	25
KOULUTUS/ EDUCATION	0-9 v./0-9 years	32	33	18	22	33	38	15	21	22
	10-12 v./10-12	49	30	16	32	48	26	15	26	29
	13 v.+/13 years+	42	22	29	28	29	25	17	24	26
KAUPUNGIS- TUMISASTE/ URBANISATION	Joensuu/Joensuu	32	30	20	27	41	8	11	20	23
	Pienet kaupungit/Towns	30	10	20	19	44	24	11	22	21
	Muu kunta/Rural area	59	35	20	34	23	41	24	30	32
AMMATTI/ OCCUPATION	Maataloustyö/Agricultural	100	0	25	26	,	36	25	32	29
	Tehdastyö/ Industrial work	50	26	14	28	0	11	30	18	25
	Toimistotyö/Office work	20	29	16	23	40	23	16	22	22
	Opiskelu/Studying	44	67	,	45	33	40	0	33	39
	Kotirouva,-isiä/Housemaker	,	,	,	,	67	50	0	52	52
	Eläkeläinen/Pensioned	50	0	22	23	100	0	6	8	15
VUOSI/YEAR	Työtön/Unemployed	42	33	17	28	42	33	24	29	29
	1978-1979	33	24	11	23	25	15	9	16	20
	1980-1981	33	22	10	21	27	16	7	16	19
	1983-1985	28	23	11	20	25	15	7	16	18
	1986-1988	29	19	14	20	22	13	7	14	17
	1989-1991	33	23	10	21	30	17	8	18	19
	1992-1993	43	24	19	28	32	17	12	20	24
	1994-1995	40	28	20	28	33	19	9	19	23
	1996	32	28	16	24	31	21	13	21	22
	1998	43	30	20	29	27	25	12	20	25
	2000	43	27	20	28	37	26	16	24	26

TAULUKKO 126.A. Kuinka monta kilometriä ajanut autoa edellisen vuoden aikana sukupuolen ja iän mukaan (%).

TABLE 126.A. Number of kilometres the respondent has driven a car in the past year by sex and age (%).

	Miehet/Males				Naiset/Females				Total
	Ikäryhmä/Age group				Ikäryhmä/Age group				
	15-29	30-44	45-64	Total	15-29	30-44	45-64	Total	
Ei ole ajokorttia/Don't have driving licence	31,6	2,8	8,5	12,8	51,0	8,5	31,6	28,9	21,3
Ei ole lainkaan ajanut autoa ed. vuonna/Didn't drive car dur	2,1	1,9	2,4	2,2	1,0	7,8	9,1	6,8	4,6
Alee 5000 km/Less than 5000 km	15,8	8,3	5,5	9,0	29,2	33,3	33,7	32,5	21,4
5000-19 999 km	25,3	41,7	43,0	38,0	15,6	39,5	20,3	25,2	31,3
20 000-49 999 km	18,9	32,4	34,5	29,9	3,1	10,1	4,3	5,8	17,2
50 000 km-	6,3	13,0	6,1	8,2	,0	,8	1,1	,7	4,2
Yhteensä/Total (%)	100,0	100,0	100,0	100,0	100,0	100,0	100,0	100,0	100,0
Yhteensä/Total (N)	95	108	165	368	96	129	187	412	780
Puuttuvia/Missing(n)	2	0	2	4	2	0	4	6	10

TAULUKKO 126.B. Ajokilometrejä yli 20 000 km edellisen vuoden aikana taustamuuttujien mukaan (%).

TABLE 126.B. Proportion of persons who have covered over 20,000 kilometres by car in the past year, by background variables (%).

		Miehet/Males				Naiset/Females				Total
		Ikäryhmä/Age group				Ikäryhmä/Age group				
		15-29	30-44	45-64	Total	15-29	30-44	45-64	Total	
SIVIILISÄÄTY/ MARITAL STATUS	Naimisissa tai avoliitossa/Married	50	56	43	48	3	9	6	7	25
	Naimaton/Single	14	29	18	19	3	8	0	3	12
	Eronnut/Divorced	,	27	54	42	,	31	0	13	25
	Leski/Widowed	,	,	67	67	,	0	13	11	25
KOULUTUS/ EDUCATION	0-9 v./0-9 years	9	56	32	29	0	13	4	4	17
	10-12 v./10-12	27	48	40	38	0	6	6	4	21
	13 v.+/13 years+	38	39	61	46	8	13	7	10	24
KAUPUNGIS- TUMISASTE/ URBANISATION	Joensuu/Joensuu	18	30	32	27	2	8	3	4	14
	Pienet kaupungit/Towns	40	34	35	36	4	11	2	5	18
	Muu kunta/Rural area	24	63	48	46	4	13	10	10	29
AMMATTI/ OCCUPATION	Maataloustyö/Agricultural	100	0	25	26	,	9	13	11	19
	Tehdastyö/ Industrial work	63	65	50	59	33	22	0	14	48
	Toimistotyö/Office work	80	45	60	55	7	13	9	10	27
	Opiskelu/Studying	4	0	,	4	2	0	0	2	3
	Kotirouva,-isä/Housemaker	,	,	,	,	0	0	0	0	0
	Eläkeläinen/Pensioned	0	0	25	23	0	0	2	2	12
	Työtön/Unemployed	17	33	22	24	0	11	3	4	13
VUOSI/YEAR	2000	25	45	41	38	3	11	5	7	21

TAULUKKO 127.A. Elintapojen muuttaminen terveydellisistä syistä viimeksi kuluneen vuoden aikana sukupuolen ja iän mukaan (%).
TABLE 127.A. Reported changes in health habits in the past year by sex and age (%).

	Miehet/Males				Naiset/Females				Total	Total
	Ikäryhmä/Age group				Ikäryhmä/Age group					
	15-29	30-44	45-64	Total	15-29	30-44	45-64	Total		
Vähentänyt rasvan määrää/Decreased use of fat	19,6	25,0	38,9	29,8	43,9	48,1	61,8	53,3	42,3	
Muuttanut rasvan laatua/Changed quality of fat	9,3	15,7	25,7	18,5	15,3	21,7	30,9	24,4	21,6	
Lisännyt kasvien käyttöä/Increased use of fat	23,7	27,8	34,1	29,6	43,9	44,2	47,6	45,7	38,1	
Vähentänyt sokerin käyttöä/Decreased use of sugar	14,4	13,9	24,0	18,5	32,7	26,4	37,7	33,0	26,2	
Vähentänyt suolan käyttöä/Decreased use of salt	15,5	20,4	22,8	20,2	24,5	26,4	35,6	30,1	25,4	
Laihduttanut/Has been on a slimming diet	9,3	10,2	18,0	13,4	26,5	29,5	28,3	28,2	21,3	
Lisännyt liikuntaa/Increased motion	38,1	29,6	22,2	28,5	53,1	38,8	38,7	42,1	35,7	
Vähentänyt alkoholin käyttöä/Reduced consumption of alcohol	12,4	15,7	18,6	16,1	15,3	12,4	9,4	11,7	13,8	
Vähentänyt tupakointia/Reduced smoking	15,5	13,0	10,8	12,6	15,3	9,3	5,2	8,9	10,6	
Ei ole muuttanut elintapojaan/No changes	36,1	32,4	27,5	31,2	18,4	18,6	18,3	18,4	24,4	
Yhteensä/Total (N)	97	108	167	372	98	129	191	418	790	

TAULUKKO 127.B. Elintapojaan muuttaneiden osuus taustamuuttujien mukaan (%).
TABLE 127.B. Proportion of respondents who have changed health habits by background variables (%).

		Miehet/Males				Naiset/Females				Total	Total
		Ikäryhmä/Age group				Ikäryhmä/Age group					
		15-29	30-44	45-64	Total	15-29	30-44	45-64	Total		
SIVIILISÄÄTY/ MARITAL STATUS	Naimisissa tai avoliitossa/Married	70	65	73	70	86	82	81	82	77	
	Naimaton/Single	61	74	67	66	79	83	82	80	72	
	Eronnut/Divorced	,	64	77	71	,	85	85	85	79	
	Leski/Widowed	,	,	67	67	,	0	88	78	75	
KOULUTUS/ EDUCATION	0-9 v./0-9 years	64	33	72	68	75	100	87	85	76	
	10-12 v./10-12	62	67	70	66	91	82	82	84	75	
	13 v.+ /13 years+	68	73	76	73	77	79	72	77	75	
KAUPUNGIS- TUMISASTE/ URBANISATION	Joensuu/Joensuu	63	70	70	68	83	76	77	79	74	
	Pienet kaupungit/Towns	71	66	70	69	84	84	79	82	76	
	Muu kunta/Rural area	61	67	75	70	77	83	88	84	77	
AMMATTI/ OCCUPATION	Maataloustyö/Agricultural	50	40	63	57	,	82	88	84	69	
	Tehdastyö/ Industrial work	69	61	86	71	100	67	70	73	71	
	Toimistotyö/Office work	90	73	72	75	94	77	76	78	77	
	Opiskelu/Studying	57	0	,	54	78	100	100	80	68	
	Kotirouva,-isä/Housemaker	,	,	,	,	78	100	50	86	86	
	Eläkeläinen/Pensioned	50	100	68	69	100	75	82	81	75	
Työtön/Unemployed	67	73	87	78	92	100	97	96	88		
VUOSI/YEAR	2000	64	68	72	69	82	81	82	82	76	

TAULUKKO 128.A. Tärkeimmäksi katsottu syy suomalaisen aikuisväestön suureen sairastuvuuteen sukupuolen ja iän mukaan (%).
TABLE 128.A. Main reason given by respondents for high morbidity rate in the adult population in Finland by sex and age (%).

	Miehet/Males				Naiset/Females				Total
	Ikäryhmä/Age group				Ikäryhmä/Age group				
	15-29	30-44	45-64	Total	15-29	30-44	45-64	Total	
Virheellinen ravinto/Falce nutrition	15,9	15,0	12,1	13,9	21,7	18,5	18,9	19,4	16,8
Stressi, vaikeat elinolosuhteet, raskas työ/Stress, heavy wo	23,2	25,0	30,6	27,1	12,0	21,8	24,6	20,7	23,7
Tupakointi/Smoking	4,9	2,0	7,0	5,0	7,6	1,6	5,7	4,9	4,9
Liikunnan puute/Lack of physical activity	34,1	32,0	17,2	25,7	22,8	28,2	16,6	21,7	23,6
Hivenaineiden, vitamiinien yms. puute/Lack of micronutritien	1,2	2,0	2,5	2,1	1,1	1,6	2,3	1,8	1,9
Ylipaino/Overweight	9,8	8,0	9,6	9,1	16,3	12,9	20,0	16,9	13,3
Perintötekijät/Genetical factors	6,1	13,0	12,1	10,9	4,3	8,1	7,4	6,9	8,8
Alkoholi/Alcohol	3,7	3,0	7,0	5,0	9,8	2,4	3,4	4,6	4,8
Terveyspalvelusten puutteellisuus/Lack of health services	,0	,0	,6	,3	3,3	,0	1,1	1,3	,8
Muu syy/Other	1,2	,0	1,3	,9	1,1	4,8	,0	1,8	1,4
Yhteensä/Total (%)	100,0	100,0	100,0	100,0	100,0	100,0	100,0	100,0	100,0
Yhteensä/Total (N)	82	100	157	339	92	124	175	391	730
Puuttuvia/Missing(n)	15	8	10	33	6	5	16	27	60

Kansanterveyslaitos/National Public Health Institute
Epidemiologian ja terveyden edistämisen osasto

TAULUKKO 129.A. Tapaturmat viimeksi kuluneen vuoden aikana sukupuolen ja iän mukaan (%).

TABLE 129.A. Accidents in the past year by sex and age (%).

	Miehet				Naiset				Total
	Ikäryhmä/Age group				Ikäryhmä/Age group				
	15-29	30-44	45-64	Total	15-29	30-44	45-64	Total	
Liikennetapaturma(mukana moottoriajoneuvo)/Traffic accident with motor vehicle	2,1	1,9	,6	1,3	,0	,8	1,0	,7	1,0
Muu liikennetapaturma/Other traffic accident	1,0	,9	,6	,8	,0	,8	2,6	1,4	1,1
Työtapaturma(ei työmatkalla)/Occupational accident	6,2	6,5	1,8	4,3	2,0	2,3	2,1	2,2	3,2
Kotitapaturma/Accident at home	2,1	1,9	4,2	3,0	2,0	2,3	4,7	3,3	3,2
Urheilutapaturma/Sports accident	11,3	4,6	3,6	5,9	6,1	3,1	,5	2,6	4,2
Muu vapaa-ajan tapaturma/Other leisure time accident	5,2	2,8	5,4	4,6	5,1	3,1	1,6	2,9	3,7
Muu tapaturma/Other accident	6,2	2,8	2,4	3,5	2,0	,8	1,6	1,4	2,4
Ei tapaturmia/No accidents	69,1	79,6	82,0	78,0	85,7	86,8	86,4	86,4	82,4
Yhteensä/Total (N)	97	108	167	372	98	129	191	418	790

TAULUKKO 129.B. Tapaturmia kokeneiden osuus taustamuuttujien mukaan (%).

TABLE 129.B. Proportion of respondents who have experienced accidents by background variables (%).

		Miehet/Males				Naiset/Females				Total
		Ikäryhmä/Age group				Ikäryhmä/Age group				
		15-29	30-44	45-64	Total	15-29	30-44	45-64	Total	
SIVIILISÄÄTY/ MARITAL STATUS	Naimisissa tai avoliitossa/Married	30	18	13	17	8	14	14	13	15
	Naimaton/Single	31	16	25	26	18	8	12	15	22
	Eronnut/Divorced	,	45	38	42	,	15	10	12	25
	Leski/Widowed	,	,	67	67	,	0	13	11	25
KOULUTUS/ EDUCATION	0-9 v./0-9 years	36	22	20	24	21	13	17	18	21
	10-12 v./10-12	30	22	15	23	15	18	14	15	19
	13 v.+/13 years+	28	18	16	19	10	11	9	10	14
KAUPUNGIS- TUMISASTE/ URBANISATION	Joensuu/Joensuu	31	15	22	23	13	8	19	14	18
	Pienet kaupungit/Towns	19	21	18	19	24	11	13	14	16
	Muu kunta/Rural area	37	24	16	23	8	19	10	12	18
AMMATTI/ OCCUPATION	Maataloustyö/Agricultural	0	40	19	22	,	27	25	26	24
	Tehdastyö/Industrial work	19	23	14	19	0	0	30	14	18
	Toimistotyö/Office work	20	22	14	19	13	13	8	10	13
	Opiskelu/Studying	39	0	,	37	22	0	0	20	28
	Kotirouva,-isä/Housemaker	,	,	,	,	0	0	0	0	0
	Eläkeläinen/Pensioned	50	0	22	22	0	0	22	20	21
VUOSI/YEAR	Työtön/Unemployed	25	13	26	22	0	44	9	13	17
	1992-1993	34	20	13	22	19	12	10	13	17
	1994-1995	32	20	15	21	20	9	13	14	17
	1996	23	21	14	18	23	14	13	16	17
	1998	22	25	22	23	16	19	9	14	18
	2000	31	20	18	22	14	13	14	14	18

TAULUKKO 130.A. Onko koskaan kokeillut nuuskaamista (%).
TABLE 130.A. Has the respondent ever tried snuff (%).

	Miehet/Males				Naiset/Females				Total	Total
	Ikäryhmä/Age group				Ikäryhmä/Age group					
	15-29	30-44	45-64	Total	15-29	30-44	45-64	Total		
Ei ole kokeillut/No	77,9	83,2	95,2	87,2	100,0	95,3	100,0	98,5	93,2	
On kokeillut kerran/Yes, once	9,5	12,1	4,2	7,9	,0	3,9	,0	1,2	4,4	
On nuuskannut 2 - 50 kertaa/2 -50 times	8,4	2,8	,6	3,3	,0	,8	,0	,2	1,7	
On nuuskannut yli 50 kertaa/over 50 times	4,2	1,9	,0	1,6	,0	,0	,0	,0	,8	
Yhteensä/Total (%)	100,0	100,0	100,0	100,0	100,0	100,0	100,0	100,0	100,0	
Yhteensä/Total (N)	95	107	165	367	97	129	185	411	778	
Puuttuvia/Missing(n)	2	1	2	5	1	0	6	7	12	

TAULUKKO 130.B. Niiden, jotka joskus ovat kokeilleet nuuskaamista, taustamuuttujien mukaan (%).
TABLE 130.B. Proportion of respondents who have tried snuff by background variables (%).

		Miehet/Males				Naiset/Females				Total	Total
		Ikäryhmä/Age group				Ikäryhmä/Age group					
		15-29	30-44	45-64	Total	15-29	30-44	45-64	Total		
SIVIILISÄÄTY/ MARITAL STATUS	Naimisissa tai avoliitossa/Married	30	23	2	12	0	5	0	2	6	
	Naimaton/Single	18	7	13	14	0	0	0	0	8	
	Eronnut/Divorced	,	9	15	13	,	8	0	3	7	
	Leski/Widowed	,	,	0	0	,	0	0	0	0	
KOULUTUS/ EDUCATION	0-9 v./0-9 years	18	11	4	7	0	0	0	0	4	
	10-12 v./10-12	24	7	4	12	0	6	0	1	7	
	13 v.+ /13 years+	21	27	8	19	0	5	0	2	9	
KAUPUNGIS- TUMISASTE/ URBANISATION	Joensuu/Joensuu	26	27	4	18	0	11	0	3	9	
	Pienet kaupungit/Towns	10	10	3	7	0	0	0	0	3	
	Muu kunta/Rural area	24	13	6	13	0	4	0	1	7	
AMMATTI/ OCCUPATION	Maataloustyö/Agricultural	50	20	6	13	,	0	0	0	7	
	Tehdastyö/ Industrial work	44	3	5	13	0	0	0	0	10	
	Toimistotyö/Office work	20	27	7	18	0	5	0	2	8	
	Opiskelu/Studying	15	33	,	16	0	20	0	2	9	
	Kotirouva,-isä/Housemaker	,	,	,	,	0	0	0	0	0	
	Eläkeläinen/Pensioned	0	0	4	4	0	25	0	2	3	
	Työtön/Unemployed	25	14	4	12	0	0	0	0	6	
VUOSI/YEAR	2000	22	17	5	13	0	5	0	1	7	

TAULUKKO 131.A. Nuuskaako nykyisin (%).

TABLE 131.A. Does the respondent currently use snuff (%).

	Miehet/Males				Naiset/Females				Total
	Ikäryhmä/Age group				Ikäryhmä/Age group				
	15-29	30-44	45-64	Total	15-29	30-44	45-64	Total	
Päivittäin/Yes, daily	,0	,0	,0	,0	,0	,8	,0	,3	,1
Satunnaista/Occasionally	4,2	,9	,0	1,4	,0	,0	,0	,0	,7
Ei lainkaan/Not at all	95,8	99,1	100,0	98,6	100,0	99,2	100,0	99,7	99,2
Yhteensä/Total (%)	100,0	100,0	100,0	100,0	100,0	100,0	100,0	100,0	100,0
Yhteensä/Total (N)	95	107	154	356	95	126	176	397	753
Puuttuvia/Missing(n)	2	1	13	16	3	3	15	21	37

TAULUKKO 131.B. Niiden osuus, jotka nuuskaavat (joko päivittäin tai satunnaisesti), taustamuuttujien mukaan (%).

TABLE 131.B. Proportion of persons who snuff by background variables (%)

		Miehet/Males				Naiset/Females				Total
		Ikäryhmä/Age group				Ikäryhmä/Age group				
		15-29	30-44	45-64	Total	15-29	30-44	45-64	Total	
SIVILISÄÄTY/ MARITAL STATUS	Naimisissa tai avoliitossa/Married	3	2	0	1	0	0	0	0	0
	Naimaton/Single	5	0	0	3	0	0	0	0	1
	Eronnut/Divorced	,	0	0	0	,	8	0	3	2
	Leski/Widowed	,	,	0	0	,	0	0	0	0
KOULUTUS/ EDUCATION	0-9 v./0-9 years	0	0	0	0	0	0	0	0	0
	10-12 v./10-12	6	2	0	3	0	3	0	1	2
	13 v.+/13 years+	4	0	0	1	0	0	0	0	0
KAUPUNGIS- TUMISASTE/ URBANISATION	Joensuu/Joensuu	0	3	0	1	0	0	0	0	0
	Pienet kaupungit/Towns	5	0	0	1	0	3	0	1	1
	Muu kunta/Rural area	7	0	0	2	0	0	0	0	1
AMMATTI/ OCCUPATION	Maataloustyö/Agricultural	0	0	0	0	,	10	0	6	3
	Tehdastyö/Industrial work	13	0	0	3	0	0	0	0	2
	Toimistotyö/Office work	0	2	0	1	0	0	0	0	0
	Opiskelu/Studying	4	0	,	4	0	0	0	0	2
	Kotirouva,-isä/Housemaker	,	,	,	,	0	0	0	0	0
	Eläkeläinen/Pensioned	0	0	0	0	0	0	0	0	0
	Työtön/Unemployed	0	0	0	0	0	0	0	0	0
VUOSI/YEAR	2000	4	1	0	1	0	1	0	0	1

TAULUKKO 132.A. Tietääkö tuttaviansa joukossa jonkun, joka on kokeillut kuluneen vuoden aikana huumeita (%).
 TABLE 132.A. Does the respondent know anyone amongst his/her friends who has tried narcotics in the past year (%).

	Miehet/Males				Naiset/Females				Total
	Ikäryhmä/Age group				Ikäryhmä/Age group				
	15-29	30-44	45-64	Total	15-29	30-44	45-64	Total	
En tiedä ketään/Don't know anybody	72,6	87,9	93,4	86,4	59,8	93,0	97,3	87,1	86,8
Tietää yhden henkilön/I know one person	10,5	5,6	4,2	6,3	17,5	3,1	2,7	6,3	6,3
Tietää 2-5 henkilöä/I know 2-5 persons	12,6	2,8	1,8	4,9	18,6	3,1	,0	5,3	5,1
Tietää useampia kuin 5 henkilöä/I know more than 5 persons	4,2	3,7	,6	2,4	4,1	,8	,0	1,2	1,8
Yhteensä/Total (%)	100,0	100,0	100,0	100,0	100,0	100,0	100,0	100,0	100,0
Yhteensä/Total (N)	95	107	166	368	97	129	186	412	780
Puuttuvia/Missing(n)	2	1	1	4	1	0	5	6	10

 TAULUKKO 132.B. Niiden osuus, jotka tietävät vähintään yhden henkilön, joka on kokeillut huumeita (%).
 TABLE 132.B. Proportion of respondents who know at least one person who has tried narcotics (%).

	Miehet/Males				Naiset/Females				Total	
	Ikäryhmä/Age group				Ikäryhmä/Age group					
	15-29	30-44	45-64	Total	15-29	30-44	45-64	Total		
SIVILISÄÄTY/ MARITAL STATUS	Naimisissa tai avoliitossa/Married	20	9	6	9	31	7	1	7	8
	Naimaton/Single	31	17	0	21	45	8	6	33	26
	Asumuserossa tai eronnut/Separated or divorced	,	18	23	21	,	8	10	9	14
	Leski/Widowed	,	,	33	33	,	0	13	11	17
KOULUTUS/ EDUCATION	0-9 v./0-9 years	23	22	1	7	33	25	2	11	9
	10-12 v./10-12	31	9	7	16	52	3	5	16	16
	13 v.+/13 years+	25	12	18	17	37	7	0	12	14
KAUPUNGIS- TUMISASTE/ URBANISATION	Joensuu/Joensuu	35	15	17	22	50	0	3	17	19
	Pienet kaupungit/Towns	15	7	5	8	36	5	4	11	10
	Muu kunta/Rural area	27	13	1	11	27	13	1	10	10
AMMATTI/ OCCUPATION	Maanviljely tai metsätyö/Agricultural work	0	0	0	0	,	0	25	11	5
	Tehdas-, rakennustyö tai vastaava/Industrial work	31	10	0	12	0	0	0	0	9
	Toimisto- tai palvelutyö/Office, service	10	12	9	11	13	6	3	5	7
	Opiskelu tai koulunkäynti/Studying	33	0	,	31	42	20	0	39	35
	Kotiäiti,-isä/Homemaker	,	,	,	,	44	10	0	24	24
	Eläkeläinen/Pensioned	0	0	10	9	0	0	2	2	6
	Työtön/Unemployed	25	29	9	18	67	11	0	16	17
VUOSI/YEAR	1998	26	9	5	11	23	9	4	11	11
	2000	27	12	7	14	40	7	3	13	13

TAULUKKO 133.A. Onko kuluneen vuoden aikana tarjottu joko ilmaiseksi tai ostettavaksi jotain huumausainetta (%).
TABLE 133.A. Has the respondent been offered any sort of narcotics either for free or to buy in the past year (%).

	Miehet/Males				Naiset/Females				Total
	Ikäryhmä/Age group				Ikäryhmä/Age group				
	15-29	30-44	45-64	Total	15-29	30-44	45-64	Total	
Ei ole/No	90,5	93,5	97,6	94,6	88,7	98,4	99,5	96,6	95,6
Kyllä, ilmaiseksi/Yes, for free	4,2	1,9	,0	1,6	1,0	,8	,5	,7	1,2
Kyllä, ostettavaksi/Yes, to buy	3,2	1,9	2,4	2,4	1,0	,0	,0	,2	1,3
Kyllä, sekä ilmaiseksi että ostettavaksi/Yes, for free and t	2,1	2,8	,0	1,4	9,3	,8	,0	2,4	1,9
Yhteensä/Total (%)	100,0	100,0	100,0	100,0	100,0	100,0	100,0	100,0	100,0
Yhteensä/Total (N)	95	107	166	368	97	129	186	412	780
Puuttuvia/Missing(n)	2	1	1	4	1	0	5	6	10

TAULUKKO 133.B. Niiden osuus, joille on tarjottu jotain huumausainetta, taustamuuttujien mukaan (%).
TABLE 133.B. Proportion of persons who have been offered some sort of narcotics by background variables (%).

		Miehet/Males				Naiset/Females				Total
		Ikäryhmä/Age group				Ikäryhmä/Age group				
		15-29	30-44	45-64	Total	15-29	30-44	45-64	Total	
SIVIILISÄÄTY/ MARITAL STATUS	Naimisissa tai avoliitossa/Married	3	2	2	2	9	1	0	1	2
	Naimaton/Single	12	17	0	11	13	8	6	11	11
	Asumuserossa tai eronnut/Separated or divorced	,	9	8	8	,	0	0	0	4
KOULUTUS/ EDUCATION	Leski/Widowed	,	,	33	33	,	0	0	0	8
	0-9 v./0-9 years	9	11	2	4	13	13	0	4	4
	10-12 v./10-12	8	2	2	4	12	0	0	3	4
KAUPUNGIS- TUMISASTE/ URBANISATION	13 v.+/13 years+	13	8	3	7	11	1	2	4	5
	Joensuu/Joensuu	9	6	4	6	15	0	2	6	6
	Pienet kaupungit/Towns	10	3	3	4	8	3	0	3	3
AMMATTI/ OCCUPATION	Muu kunta/Rural area	10	9	1	5	8	2	0	2	4
	Maanviljely tai metsätyö/Agricultural work	0	0	0	0	,	0	0	0	0
	Tehdas-, rakennustyö tai vastaava/Industrial work	13	6	0	6	0	0	0	0	4
VUOSI/YEAR	Toimisto- tai palvelutyö/Office, service	0	6	2	4	7	0	0	1	2
	Opiskelu tai koulunkäynti/Studying	10	0	,	9	15	20	0	15	12
	Kotiäiti-, -isä/Homemaker	,	,	,	,	11	0	0	5	5
	Eläkeläinen/Pensioned	0	0	4	4	0	0	2	2	3
	Työtön/Unemployed	17	7	0	6	8	11	0	4	5
	1998	13	4	0	4	5	2	0	2	3
	2000	9	7	2	5	11	2	1	3	4

TAULUKKO 134.A. Onko kuullut tupakoinnin lopettamiskilpailusta Lopeta ja voita, sukupuolen ja iän mukaan (%).
TABLE 134.A. Familiar with the Quit and Win campaign, by sex and age (%).

	Miehet/Males				Naiset/Females				Total	Total
	Ikäryhmä/Age group				Ikäryhmä/Age group					
	15-29	30-44	45-64	Total	15-29	30-44	45-64	Total		
Kyllä/Yes	64,2	57,4	51,2	56,4	56,7	61,7	65,4	62,2	59,4	
Ei/No	35,8	42,6	48,8	43,6	43,3	38,3	34,6	37,8	40,6	
Yhteensä/Total (%)	100,0	100,0	100,0	100,0	100,0	100,0	100,0	100,0	100,0	
Yhteensä/Total (N)	95	108	166	369	97	128	182	407	776	
Puuttuvia/Missing(n)	2	0	1	3	1	1	9	11	14	

TAULUKKO 134.B. Niiden osuus, jotka ovat kuulleet Lopeta ja voita -kilpailusta taustamuuttujien mukaan (%).
TABLE 134.B. Proportion of persons familiar with the Quit and Win campaign, by background variables (%).

		Miehet/Males				Naiset/Females				Total	Total
		Ikäryhmä/Age group				Ikäryhmä/Age group					
		15-29	30-44	45-64	Total	15-29	30-44	45-64	Total		
SIVILISÄÄTY/ MARITAL STATUS	Naimisissa tai avoliitossa/Married	60	62	50	55	54	63	67	64	60	
	Naimaton/Single	66	52	50	59	58	42	41	53	56	
	Eronnut/Divorced	,	45	62	54	,	75	70	72	64	
	Leski/Widowed	,	,	67	67	,	0	75	67	67	
KOULUTUS/ EDUCATION	0-9 v./0-9 years	55	89	53	56	33	50	56	50	53	
	10-12 v./10-12	71	52	47	57	67	59	69	66	62	
	13 v.+/13 years+	58	59	53	57	63	64	72	66	62	
KAUPUNGIS- TUMISASTE/ URBANISATION	Joensuu/Joensuu	56	58	49	54	59	73	70	67	61	
	Pienet kaupungit/Towns	50	55	48	51	64	53	59	58	55	
	Muu kunta/Rural area	78	59	54	61	46	60	66	60	61	
AMMATTI/ OCCUPATION	Maataloustyö/Agricultural	50	80	38	48	,	55	63	58	52	
	Tehdastyö/Industrial work	75	45	36	49	33	67	90	73	55	
	Toimistotyö/Office work	70	67	58	64	67	66	71	68	67	
	Opiskelu/Studying	62	33	,	60	62	40	0	59	59	
	Kotirouva,-isä/Housemaker	,	,	,	,	44	40	100	48	48	
	Eläkeläinen/Pensioned	0	50	55	53	100	75	57	59	56	
VUOSI/YEAR	Työtön/Unemployed	67	40	57	54	42	56	64	57	56	
	1994-1995	50	48	56	52	55	52	46	51	51	
	1996	70	70	66	68	69	75	79	75	72	
	1998	76	79	79	78	84	91	82	85	82	
	2000	64	57	51	56	57	62	65	62	59	

TAULUKKO 135.A. Osallistuminen Lopeta ja voita -kilpailuun, sukupuolen ja iän mukaan (%).
TABLE 135.A. Participated in the Quit and Win campaign, by sex and age (%).

	Miehet/Males				Naiset/Females				Total
	Ikäryhmä/Age group				Ikäryhmä/Age group				
	15-29	30-44	45-64	Total	15-29	30-44	45-64	Total	
Kyllä, tupakoinnin lopettajana/Yes, as a quitter	5,3	,0	1,9	2,2	2,1	3,3	2,9	2,8	2,5
Kyllä, kannattajana/Yes, as a supporter	1,1	1,9	8,8	4,7	5,2	3,3	4,0	4,1	4,4
Ei/No	93,7	98,1	89,4	93,1	92,7	93,4	93,1	93,1	93,1
Yhteensä/Total (%)	100,0	100,0	100,0	100,0	100,0	100,0	100,0	100,0	100,0
Yhteensä/Total (N)	95	107	160	362	96	121	174	391	753
Puuttuvia/Missing(n)	2	1	7	10	2	8	17	27	37

TAULUKKO 135.B. Osallistui tupakoinnin lopettamiskilpailuun Lopeta ja voita, sukupuolen ja iän mukaan (%).
TABLE 135.B. Proportion of persons who participated in the Quit and Win campaign (%).

		Miehet/Males				Naiset/Females				Total
		Ikäryhmä/Age group				Ikäryhmä/Age group				
		15-29	30-44	45-64	Total	15-29	30-44	45-64	Total	
SIVIILISÄÄTY/ MARITAL STATUS	Naimisissa tai avoliitossa/Married	13	2	10	8	9	5	6	6	7
	Naimaton/Single	3	0	9	3	7	17	7	8	5
	Eronnut/Divorced	,	9	15	13	,	8	10	9	11
	Leski/Widowed	,	,	33	33	,	0	17	14	20
KOULUTUS/ EDUCATION	0-9 v./0-9 years	0	0	9	6	4	14	5	5	6
	10-12 v./10-12	10	4	7	7	9	6	7	8	7
	13 v.+/13 years+	4	0	18	7	8	6	9	7	7
KAUPUNGIS- TUMISASTE/ URBANISATION	Joensuu/Joensuu	9	0	7	6	7	11	7	8	7
	Pienet kaupungit/Towns	0	0	8	3	4	3	8	5	5
	Muu kunta/Rural area	7	4	14	10	12	6	6	7	8
AMMATTI/ OCCUPATION	Maataloustyö/Agricultural	0	0	6	4	,	0	13	6	5
	Tehdastyö/ Industrial work	19	0	14	9	0	22	0	9	9
	Toimistotyö/Office work	0	4	7	5	7	4	8	6	6
	Opiskelu/Studying	2	0	,	2	7	25	0	8	5
	Kotirouva,-isä/Housemaker	,	,	,	,	22	10	0	14	14
	Eläkeläinen/Pensioned	0	0	15	14	0	0	8	7	11
Työtön/Unemployed	17	0	9	8	0	14	3	4	6	
VUOSI/YEAR	2000	6	2	11	7	7	7	7	7	7

TAULUKKO 136.A. Mistä oli kuullut tupakoinnin lopettamiskilpailusta Lopeta ja voita, sukupuolen ja iän mukaan (%).
TABLE 136.A. Source of information on the Quit and Win campaign, by sex and age (%).

	Miehet/Males				Naiset/Females				Total	Total
	Ikäryhmä/Age group				Ikäryhmä/Age group					
	15-29	30-44	45-64	Total	15-29	30-44	45-64	Total		
Radiosta /From radio	7,9	11,0	13,4	11,3	5,6	6,5	10,8	8,2	9,6	
Televisiosta/From TV	2,2	10,0	5,1	5,8	3,3	3,3	3,0	3,2	4,4	
Sanomalehdestä/From newspaper	23,6	21,0	22,3	22,3	12,2	35,0	32,3	28,4	25,5	
Aikakauslehdestä/From special magazines	3,4	2,0	3,2	2,9	3,3	6,5	1,8	3,7	3,3	
Perheenjäseneltä/From family member	,0	,0	,0	,0	1,1	,0	,6	,5	,3	
Terveydenhuoltohenkilökunnalta/From health personnel	2,2	,0	,6	,9	1,1	,0	1,8	1,1	1,0	
Muilta henkilöiltä/From other persons	6,7	1,0	1,3	2,6	2,2	2,4	1,2	1,8	2,2	
Kilpailuaineistosta/In brochures of the competition	13,5	9,0	2,5	7,2	27,8	8,1	12,0	14,5	11,0	
Jostain muualta kuin em./From elsewhere	6,7	4,0	5,1	5,2	1,1	3,3	2,4	2,4	3,7	
Ei ole kuullut/Have not heard	33,7	42,0	46,5	41,9	42,2	35,0	34,1	36,3	39,0	
Yhteensä/Total (%)	100,0	100,0	100,0	100,0	100,0	100,0	100,0	100,0	100,0	
Yhteensä/Total (N)	89	100	157	346	90	123	167	380	726	
Puuttuvia/Missing(n)	8	8	10	26	8	6	24	38	64	

Kansanterveyslaitos/National Public Health Institute
Epidemiologian ja terveyden edistämisen osasto

TAULUKKO 137.A. Onko kuullut Kunnossa Kaiken Ikää -toimintaohjelmasta sukupuolen ja iän mukaan (%).
TABLE 137.A. Familiar with the Fit for Life campaign, by sex and age (%).

	Miehet/Males				Naiset/Females				Total	Total
	Ikäryhmä/Age group				Ikäryhmä/Age group					
	15-29	30-44	45-64	Total	15-29	30-44	45-64	Total		
Ei/No	93,7	72,2	73,5	78,4	78,4	60,5	54,3	62,0	69,7	
Kyllä/Yes	6,3	27,8	26,5	21,6	21,6	39,5	45,7	38,0	30,3	
Yhteensä/Total (%)	100,0	100,0	100,0	100,0	100,0	100,0	100,0	100,0	100,0	
Yhteensä/Total (N)	95	108	162	365	97	129	184	410	775	
Puuttuvia/Missing(n)	2	0	5	7	1	0	7	8	15	

TAULUKKO 137.B. Niiden osuus, jotka ovat kuulleet Kunnossa Kaiken Ikää -toimintaohjelmasta, taustamuuttujien mukaan.
TABLE 137.B. Proportion of persons familiar with the Fit for Life campaign, by background variables (%).

		Miehet/Males				Naiset/Females				Total	Total
		Ikäryhmä/Age group				Ikäryhmä/Age group					
		15-29	30-44	45-64	Total	15-29	30-44	45-64	Total		
SIVILISÄÄTY/ MARITAL STATUS	Naimisissa tai avoliitossa/Married	7	33	28	26	31	43	49	44	36	
	Naimaton/Single	6	19	18	12	16	25	38	21	16	
	Asumuserossa tai eronnut/Separated or divorced	,	18	31	25	,	31	25	27	26	
	Leski/Widowed	,	,	33	33	,	0	63	56	50	
KOULUTUS/ EDUCATION	0-9 v./0-9 years	5	56	23	22	17	13	41	32	27	
	10-12 v./10-12	10	24	33	22	9	35	49	36	29	
	13 v.+/13 years+	0	25	26	20	37	44	49	44	34	
KAUPUNGIS- TUMISASTE/ URBANISATION	Joensuu/Joensuu	3	15	17	12	28	43	31	33	24	
	Pienet kaupungit/Towns	10	28	26	23	16	39	57	42	34	
	Muu kunta/Rural area	7	37	32	27	15	37	50	39	33	
AMMATTI/ OCCUPATION	Maanviljely /Agricultural	50	40	7	19	,	27	75	47	33	
	Tehdastyö /Industrial work	6	32	24	24	0	33	70	45	29	
	Toimisto- tai palvelutyö/Office, service	0	27	47	32	53	49	49	49	43	
	Opiskelu/Studying	8	0	,	7	20	40	0	21	15	
	Kotiäiti,-isä/Homemaker	,	,	,	,	22	20	100	29	29	
	Eläkeläinen/Pensioned	0	50	20	21	0	0	41	37	28	
	Työtön/Unemployed	0	7	26	14	0	22	32	24	19	
VUOSI/YEAR	1998	16	20	28	22	16	38	34	30	26	
	2000	6	28	27	22	22	40	46	38	30	

TAULUKKO 138.A. Onko osallistunut Kunnossa Kaiken Ikää -toimintaan tai -tapahtumiin, sukupuolen ja iän mukaan (%).
TABLE 138.A. Participated in the Fit for Life campaign by sex and age (%).

	Miehet/Males				Naiset/Females				Total
	Ikäryhmä/Age group				Ikäryhmä/Age group				
	15-29	30-44	45-64	Total	15-29	30-44	45-64	Total	
Ei/No	98,9	97,2	96,3	97,3	97,9	93,0	89,7	92,7	94,8
Kyllä/Yes	1,1	2,8	3,7	2,7	2,1	7,0	10,3	7,3	5,2
Yhteensä/Total (%)	100,0	100,0	100,0	100,0	100,0	100,0	100,0	100,0	100,0
Yhteensä/Total (N)	95	108	161	364	96	129	185	410	774
Puuttuvia/Missing(n)	2	0	6	8	2	0	6	8	16

TAULUKKO 138.B. Niiden osuus, jotka ovat osallistuneet Kunnossa Kaiken Ikää -tapahtumiin taustamuuttujien mukaan (%).
TABLE 138.B. Proportion of persons who participated in the Fit for Life campaign by background variables (%).

		Miehet/Males				Naiset/Females				Total
		Ikäryhmä/Age group				Ikäryhmä/Age group				
		15-29	30-44	45-64	Total	15-29	30-44	45-64	Total	
SIVILISÄÄTY/ MARITAL STATUS	Naimisissa tai avoliitossa/Married	0	3	4	3	3	7	14	10	7
	Naimaton/Single	2	0	4	2	2	0	0	1	1
	Asumuserossa tai eronnut/Separated or divorced	,	9	0	4	,	15	0	6	5
	Leski/Widowed	,	,	0	0	,	0	0	0	0
KOULUTUS/ EDUCATION	0-9 v./0-9 years	0	0	5	4	4	0	8	6	5
	10-12 v./10-12	0	2	2	1	0	12	14	10	6
	13 v./13 years+	4	4	3	4	3	6	9	6	5
KAUPUNGIS- TUMISASTE/ URBANISATION	Joensuu/Joensuu	0	3	2	2	2	5	5	4	3
	Pienet kaupungit/Towns	0	0	3	1	4	11	17	12	7
	Muu kunta/Rural area	2	4	5	4	0	6	10	7	5
AMMATTI/ OCCUPATION	Maanviljely /Agricultural	0	0	7	5	,	9	38	21	13
	Tehdastyö /Industrial work	0	0	5	1	0	0	20	9	3
	Toimisto- tai palvelutyö/Office, service	10	6	5	6	7	9	10	9	8
	Opiskelu/Studying	0	0	,	0	2	0	0	2	1
	Kotiäiti,-isä/Homemaker	,	,	,	,	0	0	0	0	0
	Eläkeläinen/Pensioned	0	0	2	2	0	0	11	10	6
	Työtön/Unemployed	0	0	4	2	0	11	3	4	3
VUOSI/YEAR	1998	1	3	4	3	3	5	5	4	4
	2000	1	3	4	3	2	7	10	7	5

TAULUKKO 139.A. Onko kuullut toimenpideohjelmasta suomalaisten sydän-ja verisuoniterveyden edistämiseksi (%).
TABLE 139.A. Familiar with the programme aimed to improve cardiovascular health by sex and age (%).

	Miehet/Males				Naiset/Females				Total
	Ikäryhmä/Age group				Ikäryhmä/Age group				
	15-29	30-44	45-64	Total	15-29	30-44	45-64	Total	
Ei/No	68,1	61,1	53,0	59,3	64,9	45,7	53,3	53,7	56,3
Kyllä/Yes	31,9	38,9	47,0	40,7	35,1	54,3	46,7	46,3	43,7
Yhteensä/Total (%)	100,0	100,0	100,0	100,0	100,0	100,0	100,0	100,0	100,0
Yhteensä/Total (N)	94	108	164	366	97	129	184	410	776
Puuttuvia/Missing(n)	3	0	3	6	1	0	7	8	14

TAULUKKO 139.B.Niiden osuus, jotka ovat kullekin toimenpideohjelmasta sydän-ja verisuoniterveyden edistämiseksi (%).
TABLE 139.B. Proportion of respondents familiar with the programme by background variables (%).

		Miehet/Males				Naiset/Females				Total
		Ikäryhmä/Age group				Ikäryhmä/Age group				
		15-29	30-44	45-64	Total	15-29	30-44	45-64	Total	
SIVILISÄÄTY/ MARITAL STATUS	Naimisissa tai avoliitossa/Married	43	42	46	44	40	57	47	50	48
	Naimaton/Single	27	32	54	34	32	17	35	31	32
	Asumuserossa tai eronnut/Separated or divorced	,	36	31	33	,	69	60	64	51
	Leski/Widowed	,	,	100	100	,	0	25	22	42
KOULUTUS/ EDUCATION	0-9 v./0-9 years	18	56	54	47	17	63	37	34	41
	10-12 v./10-12	33	41	44	39	27	41	56	46	43
	13 v.+/13 years+	43	35	34	37	53	59	46	54	47
KAUPUNGIS- TUMISASTE/ URBANISATION	Joensuu/Joensuu	32	24	39	33	48	54	51	51	43
	Pienet kaupungit/Towns	37	59	58	53	16	55	49	44	48
	Muu kunta/Rural area	29	37	46	40	31	54	41	44	42
AMMATTI/ OCCUPATION	Maanviljely /Agricultural	100	60	53	59	,	64	50	58	59
	Tehdastyö /Industrial work	19	45	33	35	33	56	50	50	39
	Toimisto- tai palvelutyö/Office, service	30	35	53	42	33	51	48	48	46
	Opiskelu/Studying	37	0	,	35	35	100	0	39	37
	Kotiäiti,-isä/Homemaker	,	,	,	,	56	50	100	57	57
	Eläkeläinen/Pensioned	0	50	49	47	100	25	48	47	47
	Työtön/Unemployed	27	33	39	35	17	44	38	35	35
	VUOSI/YEAR	2000	32	39	47	41	35	54	47	46

TAULUKKO 140.A. Katsellut, kuunnellut tai lukenut terveysasioista viikoittain (%).
TABLE 140.A. Watched, listened to or read about information on health issues weekly (%).

	Miehet/Males				Naiset/Females				Total
	Ikäryhmä/Age group				Ikäryhmä/Age group				
	15-29	30-44	45-64	Total	15-29	30-44	45-64	Total	
Julisteista tai lehtisistä/From brochures	13,5	15,9	24,6	19,2	20,4	26,4	47,6	34,6	27,4
Televisiosta/From TV	13,5	29,9	32,9	27,0	49,0	47,3	54,5	51,0	39,7
Radiosta/From radio	5,2	18,7	20,4	15,9	22,4	21,7	27,5	24,5	20,5
Sanomalehdistä/From newspaper	16,7	31,8	29,9	27,0	39,8	41,9	50,8	45,4	36,8
Aikakauslehdistä/From magazines	12,5	15,0	18,0	15,7	36,7	37,2	40,7	38,7	27,9
Esitelmätilaisuuksissa/During lectures	,0	1,9	1,8	1,4	1,0	5,4	2,6	3,1	2,3
Harvemmin kuin viikoittain/Less frequently	68,8	49,5	50,3	54,9	38,8	34,1	19,6	28,6	41,0
Yhteensä/Total (N)	96	107	167	370	98	129	189	416	786

Kansanterveyslaitos/National Public Health Institute
Epidemiologian ja terveyden edistämisen osasto

TAULUKKO 141.A. Vastaajan lähiympäristössä on tehty kuluneen vuoden aikana sellaisia erityisiä terveyden edistämistoimenpiteitä, jotka ovat vaikuttaneet vastaajaan.

TABLE 141.A. Have any measures been taken in the respondent's environment to promote health so that they have had an impact on the respondent.

	Miehet/Males				Naiset/Females				Total
	Ikäryhmä/Age group				Ikäryhmä/Age group				
	15-29	30-44	45-64	Total	15-29	30-44	45-64	Total	
Opiskelu- tai työyhteisössä/Yes, in study or work community	10,4	19,4	16,6	15,8	12,4	20,5	14,5	15,9	15,8
Paikallisesti (esim.kotikunnassa) /Yes, in the respondent's place of residence	2,1	6,5	11,0	7,4	5,2	7,1	15,1	10,2	8,9
Valtakunnallisesti/Yes, nation-wide	4,2	8,3	9,8	7,9	7,2	7,1	12,4	9,5	8,8
Ei terveydenedistämistoimenpiteitä, jotka olisivat vaikuttaneet/No impact on the respondent	85,4	76,9	71,8	76,8	81,4	72,4	71,0	73,9	75,3
Yhteensä/Total (N)	96	108	163	367	97	127	186	410	777

TAULUKKO 141.B. Niiden osuus vastaajista, joiden lähiympäristössä on tehty kuluneen vuoden aikana sellaisia erityisiä terveyden edistämistoimenpiteitä, jotka ovat vaikuttaneet vastaajaan.

TABLE 141.B. Proportion of respondents who report that some measures have been taken in the respondent's environment to promote health so that they have had an impact on the respondent.

		Miehet/Males				Naiset/Females				Total
		Ikäryhmä/Age group				Ikäryhmä/Age group				
		15-29	30-44	45-64	Total	15-29	30-44	45-64	Total	
SIVILISÄÄTY/ MARITAL STATUS	Naimisissa tai avoliitossa/Married	10	20	29	24	11	24	27	24	24
	Naimaton/Single	17	32	24	22	23	50	35	29	25
	Asumuserossa tai eronnut/Separated or divorced	,	18	31	25	,	31	42	38	32
	Leski/Widowed	,	,	33	33	,	100	14	25	27
KOULUTUS/ EDUCATION	0-9 v./0-9 years	19	33	30	28	22	38	25	26	27
	10-12 v./10-12	10	15	24	16	9	28	32	26	21
	13 v.+ /13 years+	20	29	29	27	26	26	30	27	27
KAUPUNGIS- TUMISASTE/ URBANISATION	Joensuu/Joensuu	12	18	18	16	20	27	35	28	23
	Pienet kaupungit/Towns	14	21	31	24	16	28	24	23	23
	Muu kunta/Rural area	17	28	33	28	19	28	28	26	27
AMMATTI/ OCCUPATION	Maanviljely /Agricultural	0	0	25	17	,	10	38	22	20
	Tehdastyö /Industrial work	6	29	36	26	33	22	30	27	26
	Toimisto- tai palvelutyö/Office, service	10	24	37	28	19	32	30	30	29
	Opiskelu/Studying	19	0	,	18	22	25	0	22	20
	Kotiäiti,-isä/Homemaker	,	,	,	,	0	40	50	24	24
	Eläkeläinen/Pensioned	50	50	30	31	0	0	30	27	29
	Työtön/Unemployed	8	13	13	12	18	22	24	22	17
VUOSI/YEAR	2000	15	23	28	23	19	28	29	26	25

TAULUKKO 142.A. Pitäisikö vastaajan kotikunnassa tehdä nykyistä enemmän sairauksien ennaltaehkäisemiseksi, terveellisemmän ympäristön aikaansaamiseksi tai kuntalaisten terveyden edistämiseksi.

TABLE 142.A. Should more effort be made in the respondent's place of residence to better prevent illnesses, to create a healthier environment or to promote the residents' health.

	Miehet/Males				Naiset/Females				Total
	Ikäryhmä/Age group				Ikäryhmä/Age group				
	15-29	30-44	45-64	Total	15-29	30-44	45-64	Total	
Kyllä/Yes	32,6	46,7	52,2	45,4	37,6	54,6	58,8	52,4	49,1
Ei, se tekee jo riittävästi/No	67,4	53,3	47,8	54,6	62,4	45,4	41,2	47,6	50,9
Yhteensä/Total (%)	100,0	100,0	100,0	100,0	100,0	100,0	100,0	100,0	100,0
Yhteensä/Total (N)	95	105	157	357	93	119	177	389	746
Puuttuvia/Missing(n)	2	3	10	15	5	10	14	29	44

TAULUKKO 142.B. Niiden osuus, joiden mielestä kotikunnassa tulisi tehdä nykyistä enemmän sairauksien ennaltaehkäisemiseksi, terveellisemmän ympäristön aikaansaamiseksi tai kuntalaisten terveyden edistämiseksi.

TABLE 142.B. Proportion of respondents who think that more effort should be made in the respondent's place of residence to better prevent illnesses, to create a healthier environment or to promote the residents' health.

		Miehet/Males				Naiset/Females				Total
		Ikäryhmä/Age group				Ikäryhmä/Age group				
		15-29	30-44	45-64	Total	15-29	30-44	45-64	Total	
SIVILISÄÄTY/ MARITAL STATUS	Naimisissa tai avoliitossa/Married	48	44	54	50	33	56	63	56	54
	Naimaton/Single	26	45	30	32	40	45	38	40	35
	Asumuserossa tai eronnut/Separated or divorced	,	64	64	64	,	50	59	56	59
	Leski/Widowed	,	,	100	100	,	100	38	44	55
KOULUTUS/ EDUCATION	0-9 v./0-9 years	24	44	43	40	35	50	61	53	46
	10-12 v./10-12	33	39	73	47	35	37	51	44	46
	13 v.+/13 years+	40	53	46	48	42	61	67	59	54
KAUPUNGIS- TUMISASTE/ URBANISATION	Joensuu/Joensuu	42	41	45	43	40	50	48	46	45
	Pienet kaupungit/Towns	29	54	44	43	28	53	60	51	48
	Muu kunta/Rural area	27	47	61	48	42	59	67	60	54
AMMATTI/ OCCUPATION	Maanviljely /Agricultural	50	20	57	48	,	63	75	69	57
	Tehdastyö /Industrial work	44	45	64	51	0	56	80	59	53
	Toimisto- tai palvelutyö/Office, service	60	53	48	51	33	58	56	55	54
	Opiskelu/Studying	28	33	,	29	39	100	0	42	36
	Kotiäiti,-isä/Homemaker	,	,	,	,	38	40	0	35	35
	Eläkeläinen/Pensioned	0	50	57	54	0	0	64	60	57
	Työtön/Unemployed	18	43	45	38	50	33	56	51	45
VUOSI/YEAR	1998	42	61	57	55	45	68	69	62	59
	2000	33	47	52	45	38	55	59	52	49

TAULUKKO 143.A. Terveysthuollon sisältäessä sekä sairauksien ennaltaehkäisyä että niiden hoitoa ja kuntoutusta, niin kumman osuutta vastaajan mielestä pitäisi lisätä vai onko nykyinen tilanne sopiva.

TABLE 143.A. Where health care is not only preventive but also consists of treatment and rehabilitation of illnesses, which area needs to be further promoted, or is the present situation satisfactory.

	Miehet/Males				Naiset/Females				Total
	Ikäryhmä/Age group				Ikäryhmä/Age group				
	15-29	30-44	45-64	Total	15-29	30-44	45-64	Total	
Enemmän ennaltaehkäisyä/More prevention	39,2	58,0	53,0	50,6	55,2	60,5	42,0	51,0	50,8
Enemmän hoitoa ja kuntoutusta/More treatment and rehabilitat	18,6	12,0	20,5	17,5	11,5	15,3	33,5	22,5	20,2
Nykyinen tilanne on sopiva/Present situation is appropriate	15,5	13,0	11,9	13,2	8,3	13,7	8,5	10,1	11,6
Ei osaa sanoa/Cannot say	26,8	17,0	14,6	18,7	25,0	10,5	15,9	16,4	17,5
Yhteensä/Total (%)	100,0	100,0	100,0	100,0	100,0	100,0	100,0	100,0	100,0
Yhteensä/Total (N)	97	100	151	348	96	124	176	396	744
Puuttuvia/Missing(n)	0	8	16	24	2	5	15	22	46

Kansanterveyslaitos/National Public Health Institute
Epidemiologian ja terveyden edistämisen osasto

ARVOISA VASTAANOTTAJA

Kansanterveyslaitos tutkii kansantautien syitä ja suomalaisten terveyteen vaikuttavia tekijöitä. Monet näistä tekijöistä liittyvät elintapoihin ja elinolosuhteisiin. Kansanterveyslaitos seuraa terveyden kehitystä Suomessa ja tekee siksi joka kevät postikyselyn 5000 Väestörekisteristä satunnaisesti valitulle suomalaiselle (lähde: Väestötietojärjestelmä, Väestörekisterikeskus, PL 7, 00521 Helsinki). Te olette yksi tällä kerralla mukaan valituista.

Pyydämme Teitä ystävällisesti vastaamaan tähän kyselyyn ensi tilassa, viimeistään kuitenkin 10 päivän kuluessa. Kaikkien kyselyn saajien tiedot ovat tärkeitä tulosten luotettavuuden varmistamiseksi. Tiedot käsitellään ehdottoman luottamuksellisesti ja kaikki tulokset esitetään ainoastaan taulukkoina, joista kenenkään henkilökohtaisia tietoja ei voida jäljittää. Palauttakaa lomake oheisessa kirjekuoressa, johon ei tarvita postimerkkiä. Lisätietoja tutkimuksesta antaa tarvittaessa tutkimusapulainen Maija Ruth Kansanterveyslaitokselta, puhelinnumero (09) 4744 8573.

Kysymyksiin vastataan tavallisesti rengastamalla oikea vastausvaihtoehto tai kirjoittamalla vastaus sitä varten varattuun tilaan. Eräissä kysymyksissä tiedustellaan useita asioita, oireita, sairauksia ym. Rengastakaa silloin jokainen tilannettanne vastaava kohta.

Vastausesemmerkkejä:

Esimerkki 1.

Siviilisääty

- 1 naimisissa tai avoliitossa
- 2 naimaton
- 3 asuserossa tai eronnut
- 4 leski

Esimerkki 3.

Onko Teillä viimeksi kuluneen vuoden (12 kk) aikana ollut seuraavia lääkärin toteamia tai hoitamia sairauksia?

	kyllä
kohonnut verenpaine,	
verenpainetauti	1
sokeritauti	1
sydänveritulppa, sydäninfarkti	1
sepevaltimotauti, angina pectoris	
(=rintakipua rasituksessa).....	1
sydämen vajaatoiminta.....	1

Esimerkki 2.

Kuinka monta kupillista juotte kahvia tai teetä tavallisesti päivässä? Merkitkää 0, jos ette juo lainkaan.

kahvia kupillista

teetä kupillista

Esimerkki 4.

Oletteko viimeksi kuluneen vuoden (12 kk) aikana muuttanut tottumuksianne terveydellisten näkökohtien perusteella?

	kyllä
vähentänyt rasvan määrää	1
muuttanut rasvan laatua	1
lisännyt kasvisten käyttöä	1
vähentänyt sokerin käyttöä	1
vähentänyt suolan käyttöä	1
lisännyt liikuntaa	1

Osallistuessanne tutkimukseen tuette kamppailua kansanterveysongelmien voittamiseksi ja kansalaisten terveyden parantamiseksi. Yhteistyöstä kiittäen

Pekka Puska
professori

Antti Uutela
dosentti

VASTAUSLOMAKE 2000

AVTK2000

1. Sukupuoli

- 1 mies
- 2 nainen

2. Syntymävuosi 19

3. Siviilisäät

- 1 naimisissa tai avoliitossa
- 2 naimaton
- 3 asumuserossa tai eronnut
- 4 leski

4. Montako alle 18-vuotiasta lasta Teillä on kotona? Jos Teillä ei ole lapsia merkitkää 0.

lasta

5. Miten asutte?

- 1 kerrostalossa
- 2 pari- tai rivitalossa
- 3 omakotitalossa

6. Kuinka monta vuotta olette yhteensä käynyt koulua ja opiskellut päätoimisesti? Kansakoulu lasketaan mukaan.

vuotta

7. Millaista työtä teette suurimman osan vuodesta?

- 1 maanviljelys, karjanhoito, metsätyö, emäntä
- 2 tehdas-, kaivos-, rakennus-, tai muu vastaava työ
- 3 toimistotyö, henkinen työ, palvelutyö
- 4 opiskelu tai koulunkäynti
- 5 kotirouva, kotiäiti, koti-isä
- 6 eläkeläinen
- 7 työtön

8. Mikä on ammattinne?

9. Mikä on tämänhetkinen työtilanteenne?

- 1 työtön
- 2 lomautettu
- 3 lyhennetyllä työajalla (ilman omaa toivomusta)
- 4 työssä, mutta työttömyys uhkaa
- 5 normaalisti työssä (tarkoittaa myös opiskelijoita, perheenemäntiä tms.)
- 6 eläkeläinen

10. Oletteko ollut viimeksi kuluneen 12 kuukauden aikana työttömänä tai lomautettuna (kokonaan poissa työstä, tämänhetkinen työttömyys tai lomautus mukaan lukien) ?

- 1 en lainkaan
- 2 0 – 1 kk
- 3 2 kk – 3 kk
- 4 4 kk – 6 kk
- 5 7 kk – 11 kk
- 6 12 kk (koko vuoden)

TERVEYSPALVELUT JA TERVEYDENTILA

11. Montako kertaa viimeksi kuluneen vuoden (12 kk) aikana olette käynyt lääkärin vastaanotolla (sairaala- ja poliklinikkakäynnit lasketaan mukaan)?

kertaa

12. Saatteko jonkin sairauden tai vamman vuoksi työkyvyttömyyseläkettä?

- 1 en
- 2 kyllä, osaeläkettä
- 3 kyllä, määräraikaista eläkettä
- 4 kyllä, pysyvää eläkettä

13. Kuinka monta kokonaista päivää olitte viimeksi kuluneen vuoden (12 kk) aikana sairauden takia poissa töistä tai hoitamatta tavallisia tehtäviänne? (Ellette muista tarkkaan, arvio riittää.) Raskautta ei lasketa mukaan.

päivää

14. Onko Teillä viimeksi kuluneen vuoden (12 kk) aikana ollut seuraavia lääkärin toteamia tai hoitamia sairauksia?

kyllä

kohonnut verenpaine,
verenpainetauti 1
kohonnut veren kolesteroli 1
sokeritauti 1
sydänveritulppa, sydäninfarkti 1
sepelvaltimotauti, angina pectoris
(= rintakipua rasituksessa) 1
sydämen vajaatoiminta 1
nivelreuma 1
selän kulumavika, muu selkäsairaus.. 1
pitkäaikainen keuhkoputkentulehdus,
keuhkolaajentuma 1
astma 1
vatsasairaus (mahakatarri, gastriitti,
mahaava) 1

15. Onko Teillä viimeksi kuluneen kuukauden (30 pv) aikana ollut seuraavia oireita tai vaivoja?

kyllä

rintakipua rasituksessa 1
nivelsärkyä 1
selkäkipua, selkäsärkyä 1
hammassärkyä 1
turvotusta jaloissa 1
suonikohjuja 1
ihottumaa 1
päänsärkyä 1
unettomuutta 1
masentuneisuutta 1
ummetusta 1
näjästyä 1
muuta ruoansulatusvaivoja
(ilmavaivoja, ripulia) 1
iskiasta (selkäkipua, joka säteilee
sääreeseen) 1

16. Onko Teillä viimeisen vuoden (12 kk) aikana esiintynyt jonkin aikaa lähes päivittäin limaisia ysköksiä?

- 1 ei ole
- 2 kyllä, alle 1 kk yhtäjaksoisesti
- 3 kyllä, 1 – 2 kk yhtäjaksoisesti
- 4 kyllä, 3 kk tai enemmän yhtäjaksoisesti

17. Pystytkö yleensä seuraaviin suorituksiin?

kyllä en

noin puolen kilometrin
matkan käveleminen
levähtämättä 1 2
lyhyehkön matkan (noin
sata metriä) juokseminen 1 2
pitkähkön matkan (yli puoli
kilometriä) juokseminen 1 2

18. Onko oma terveydentilanne nykyisin mielestänne yleensä:

- 1 hyvä
- 2 melko hyvä
- 3 keskitasoinen
- 4 melko huono
- 5 huono

19. Onko Teillä sairaus tai vamma, joka haittaa työ- ja toimintakykyä?

- 1 ei
- 2 kyllä

20. Oletteko tuntenut itsenne jännittyneeksi, stressaantuneeksi tai kovan paineen alaiseksi viimeksi kuluneen kuukauden (30 pv) aikana?

- 1 kyllä – elämäntilanteeni on miltei sietämätön
- 2 kyllä – melkoisesti enemmän kuin ihmiset yleensä
- 3 kyllä – jonkin verran, mutta en enempää kuin ihmiset yleensä
- 4 en ollenkaan

21. Onko Teillä vaikeuksia selviytyä arkiaskareistanne, työtehtävistänne tai muista elämäntilanteen vaatimuksista?

- 1 ei ole vaikeuksia selviytyä
- 2 on lieviä vaikeuksia selviytyä
- 3 on melkoisia vaikeuksia selviytyä
- 4 en selviä omin voimin

22. Montako kertaa viimeksi kuluneen vuoden (12 kk) aikana olette käynyt apteekissa?

□□□ kertaa

23. Oletteko viimeksi kuluneen viikon (7 pv) aikana käyttänyt mitään tabletteja, pulvereita tai muita lääkkeitä?

kyllä

verenpainelääkkeitä 1
 päänsärkylääkkeitä 1
 muita särkylääkkeitä 1
 ehkäisytabletteja 1
 rauhoittavia lääkkeitä 1
 unilääkkeitä 1
 vitamiini- ja kivennäisvalmisteita 1
 yskänlääkettä 1
 kolesterolilääkkeitä 1
 hormonilääkkeitä vaihdevuosiin (tai niiden jälkeiseen aikaan) naisille 1
 potenssihäiriölääkkeitä (miehille) 1

24. Onko Teiltä koskaan mitattu verenpainetta? Milloin viimeksi?

1 viimeksi kuluneen vuoden aikana
 2 1 v – 5 v sitten
 3 yli 5 v sitten
 4 ei koskaan

25. Onko Teiltä koskaan tutkittu veren kolesterolipitoisuutta? Milloin viimeksi?

1 viimeksi kuluneen vuoden aikana
 2 1 v – 5 v sitten
 3 yli 5 v sitten
 4 ei koskaan
 5 en tiedä

26. Jos verenne kolesterolipitoisuus on todettu korkeaksi, niin annettiinko Teille tässä yhteydessä ruokavalio-ohjeita kolesterolitason alentamiseksi?

1 ei
 2 kyllä

27. Montako kertaa viimeksi kuluneen vuoden (12 kk) aikana olette käynyt hammaslääkärin vastaanotolla?

□□□ kertaa

28. Kuinka monta hammasta Teiltä puuttuu?

1 ei puutu yhtään hammasta
 2 puuttuu 1 – 5 hammasta
 3 puuttuu 6 – 10 hammasta
 4 puuttuu yli 10 hammasta mutta ei kaikkia
 5 kaikki hampaat puuttuvat tai on kokoproteesi

29. Miten usein Teillä on tapana harjata hampaanne?

1 useammin kuin kerran päivässä
 2 kerran päivässä
 3 harvemmin kuin kerran päivässä
 4 ei koskaan

30. Millaiseksi arvioitte suunne ja hampaittenne terveydentilan tällä hetkellä?

1 erinomaiseksi
 2 hyväksi
 3 keskinkertaiseksi
 4 huonoksi
 5 erittäin huonoksi

TUPAKOINTI

31. Tupakoitteko itse tai tupakoiko joku muu perheenne jäsenistä asunnossanne?

kyllä ei

itse 12
 puoliso 12
 muu aikuinen 12
 muu (alle 18-vuotias) 12

32. Oletteko kodissanne kärsinyt ulkopuolelta tulleesta tupakansavusta viimeisen vuoden (12 kk) aikana?

1 kyllä, lähes päivittäin
 2 kyllä, 2 - 3 kertaa viikossa
 3 kyllä, kerran viikossa
 4 kyllä, 2 - 3 kertaa kuukaudessa
 5 muutaman kerran vuodessa tai harvemmin
 6 ei koskaan

33. Montako tuntia olette päivittäin työpaikallanne huoneissa tai muissa tiloissa, joiden ilmassa on tupakansavua?

1 yli 5 tuntia
 2 1 – 5 tuntia
 3 alle tunnin
 4 en juuri koskaan
 5 en ole töissä kodin ulkopuolella

34. Miten tupakointi on järjestetty työpaikallanne?

1 kukaan ei tupakoi
 2 sallittu vain erityisessä tupakkahuoneessa
 3 sallittu tupakkahuoneessa ja yksittäisissä työhuoneissa
 4 sallittu myös muualla sisätiloissa

35. **Oletteko tyytyväinen työpaikkanne tupakointijärjestelyyn?**
- 1 en
 - 2 kyllä
36. **Pitäisikö mielestänne kaikissa ravintoloissa ja baareissa olla selvästi erillinen osa tupakoiville asiakkaille?**
- 1 ei
 - 2 kyllä
 - 3 vaikea sanoa
37. **Oletteko tupakoinut koskaan elämäne aikana?**
- 1 en (siirtykää kysymykseen 57)
 - 2 kyllä (jatkaa kysymykseen 38)
38. **Oletteko tupakoinut elämäne aikana vähintään 100 kertaa (savukkeita, sikareita tai piippua)?**
- 1 en
 - 2 kyllä
39. **Oletteko koskaan tupakoinut päivittäin ainakin yhden vuoden ajan? Kuinka monta vuotta yhteensä?**
- 1 en ole koskaan tupakoinut päivittäin
 - 2 olen tupakoinut päivittäin yhteensä
 vuotta
40. **Tupakoitteko nykyisin (savukkeita, sikareita tai piippua)?**
- 1 kyllä, päivittäin
 - 2 satunnaisesti
 - 3 en lainkaan
41. **Milloin olette tupakoinut viimeksi?**
 Jos tupakoitte jatkuvasti, merkitkää vaihtoehto 1.
- 1 eilen tai tänään
 - 2 2 pv – 1 kk sitten
 - 3 1 kk – puoli vuotta sitten
 - 4 puoli vuotta – vuosi sitten
 - 5 vuosi – 5 vuotta sitten (siirtykää kysymykseen 57)
 - 6 5 – 10 vuotta sitten (siirtykää kysymykseen 57)
 - 7 yli 10 vuotta sitten (siirtykää kysymykseen 57)
42. **Miten paljon poltatte nykyisin tai poltitte ennen lakkoa keskimäärin päivässä?**
Vastatkaa joka kohtaan. Merkitkää 0, jos ette tupakoi lainkaan.
- tehdasvalmisteisia savukkeita kpl päivässä
 itsekäärityjä savukkeita kpl päivässä
 piippua piipullista päivässä
 sikareita kpl päivässä
43. **Miten pian herätyänne poltatte tai ennen lakkoa poltitte ensimmäisen savukkeen?**
- 1 viiden ensimmäisen minuutin sisällä
 - 2 6 - 30 minuutin sisällä
 - 3 31 - 60 minuutissa
 - 4 myöhemmin kuin ensimmäisenä tuntina
44. **Onko Teistä, tai oliko Teistä ennen lakkoa, vaikea pidättäytyä tupakoimasta sellaisissa paikoissa, joissa se on kiellettyä?**
- 1 kyllä
 - 2 ei
45. **Mistä savukkeesta luopuminen olisi Teille vaikeinta (tai mistä savukkeesta luopuminen on ollut ennen lakkoa Teille vaikeinta)?**
- 1 aamun ensimmäisestä
 - 2 jostain muusta savukkeesta
46. **Poltatteko, tai poltatteko ennen lakkoa, heräämistä seuraavina tunteina enemmän kuin loppupäivänä?**
- 1 kyllä
 - 2 en
47. **Poltatteko tupakkaa, jos olette niin sairas, että olette vuoteessa melkein koko päivän (tai poltatteko ennen lakkoa)?**
- 1 kyllä
 - 2 en
48. **Haluaisitteko lopettaa tupakoinnin?**
- 1 en
 - 2 kyllä
 - 3 en osaa sanoa
 - 4 en tupakoi nykyisin

49. Jos yrittäisitte lopettaa tupakoinnin, niin luuletteko, että onnistuisitte siinä?

- 1 en
- 2 kyllä
- 3 en osaa sanoa
- 4 en tupakoi nykyisin

50. Harkitsetteko vakavasti tupakoinnin lopettamista seuraavien 6 kuukauden aikana?

- 1 en
- 2 kyllä

51. Suunnitteletteko tupakoinnin lopettamista seuraavien 30 vuorokauden aikana?

- 1 en
- 2 kyllä

52. Oletteko milloinkaan vakavasti yrittänyt lopettaa tupakointia ja ollut tupakoimatta vähintään 24 tuntia? Jos olette, niin milloin viimeksi?

- 1 viimeisen kuukauden aikana
- 2 1 kk – puoli vuotta sitten
- 3 puoli vuotta – vuosi sitten
- 4 yli vuosi sitten
- 5 en koskaan

53. Kuinka monta kertaa olette vakavasti yrittänyt lopettaa tupakoinnin?

- 1 en kertaakaan
- 2 1 – 2 kertaa
- 3 3 – 4 kertaa
- 4 5 kertaa tai useammin

54. Oletteko huolissanne siitä, että tupakointinne voi aiheuttaa omalle terveydellenne vahinkoa?

- 1 hyvin huolissani
- 2 hieman huolissani
- 3 en juurikaan huolissani
- 4 en lainkaan huolissani

55. Oletteko viimeksi kuluneen vuoden (12 kk) aikana käyttänyt nikotiinikorvaushoitoa (purukumi, laastari, pilleri ym.)?

- 1 en ole käyttänyt
- 2 kyllä, tupakoinnin lopettamisen tukena
- 3 kyllä, muusta syystä

56. Onko joku alla mainituista henkilöistä viimeksi kuluneen vuoden (12 kk) aikana kehottanut Teitä lopettamaan tupakoinnin?

	kyllä	ei
lääkäri	1.....2	
terveydenhoitaja tai		
työterveyshoitaja	1.....2	
hammaslääkäri	1.....2	
perheen jäsen	1.....2	
joku muu	1.....2	

RAVINTO

57. Missä syötte useimmiten lounaanne (klo 10 – 15 välillä) arkisin?

- 1 kotona
- 2 ravintolassa tai baarissa
- 3 työpaikkaruokalassa
- 4 muualla kuin mainituissa paikoissa
- 5 en syö lounasta ollenkaan

58. Missä syötte useimmiten päivällisenne (klo 15 - 20 välillä) arkisin?

- 1 kotona
- 2 ravintolassa tai baarissa
- 3 työpaikkaruokalassa
- 4 muualla kuin mainituissa paikoissa
- 5 en syö päivällistä ollenkaan

59. Syöttekö useimmiten

- 1 lämpimän aterian sekä lounaalla että päivällisellä
- 2 vain yhden lämpimän aterian: lounaan (klo 10 – 15 välillä)
- 3 vain yhden lämpimän aterian: päivällisen (klo 15 – 20 välillä)
- 4 en syö lainkaan lämpimiä aterioita

60. Syöttekö yleensä aamupalaa?

- 1 en
- 2 kyllä

61. Mitä rasvaa käytätte enimmäkseen leivällä?

- 1 ei mitään
- 2 kevytlevitettä, jossa alle 65 % rasvaa (esim. Kevyempi Keiju, Kevyempi Flora, Kevyt Becel, Kevyt Linja, Kevyt Levi 40 tai 60)
- 3 kasvistanolimargariinia (esim. Benecol, Kevyt Benecol)
- 4 margariinia tai rasvalevitettä, joissa 70 – 80 % rasvaa (esim. Flora, Becel, Keiju)
- 5 voi-kasvisöljyseosta (esim. Voimariini, Enilet)
- 6 voita

62. Mitä rasvaa kotonanne käytetään enimmäkseen ruoan valmistuksessa?

- 1 kasviöljyä
- 2 kevytlevitettä, jossa noin 60 % rasvaa (esim. Kevyempi Flora, Kevyempi Keiju, Kultarypsi)
- 3 kasvistanolimargariinia (Benecol)
- 4 margariinia tai rasvalevitettä, joissa 70 – 80 % rasvaa (esim. Flora, Becel, Voimix, Keiju)
- 5 talousmargariinia (esim. Milda, Sunnuntai)
- 6 voi-kasviöljyseosta (esim. Voimariini, Enilet)
- 7 voita
- 8 ei mitään rasvaa

63. Kuinka monta lasillista maitoa tai piimää (1 lasillinen on 2 dl) juotte tavallisesti päivässä? Merkitkää 0, jos ette juo lainkaan.

maitoa lasillista
piimää lasillista

64. Jos juotte maitoa, käytättekö tavallisesti

- 1 tilamaitoa (käsittelemätön maito)
- 2 täysmaitoa (entinen kulutusmaito)
- 3 kevytmaitoa
- 4 ykkösmaitoa
- 5 rasvatonta maitoa
- 6 en juo maitoa

65. Minkälaista juustoa tavallisesti käytätte (ei koske sulatejuustoa)?

- 1 kasvisrasvajuustoa
- 2 tavallista juustoa
- 3 en käytä juustoa

66. Montako leipäviipaletta syötte tavallisesti päivittäin? Merkitkää 0, jos ette lainkaan.

tummaa leipää (ruis-, näkkileipä ym.)

- viipaletta päivässä
seka-, hiiva-, graham-, kauraleipää
 viipaletta päivässä
ranskanleipää, polakkaa
 viipaletta päivässä

67. Kuinka monta kupillista juotte kahvia ja teetä tavallisesti päivässä? Merkitkää 0, jos ette juo lainkaan.

kahvia kupillista
teetä kupillista

68. Montako sokeripalaa tai teelusikallista hienoa sokeria käytätte juodessanne yhden kupillisen kahvia tai teetä? Merkitkää 0, jos ette lainkaan.

palaa tai lusikallista sokeria yhdessä kupillisessa kahvia
 palaa tai lusikallista sokeria yhdessä kupillisessa teetä

69. Miten usein lisäätte ruokaanne suolaa pöydässä?

- 1 en juuri koskaan
- 2 yleensä silloin, kun ruoka ei maistu riittävän suolaiselta
- 3 jokseenkin aina ennen maistamista

70. Mitä suolaa kotonanne pääasiassa käytetään?

- 1 tavallista jodipitoista ruokasuolaa (esim. Jozo, Junior, Meira)
- 2 merisuolaa
- 3 mineraalisuolaa (esim. Pan-suola, Seltin)
- 4 muuta (esim. maustesuolat)
- 5 ei käytetä suolaa

71. Millaista voita tai margariinia tavallisesti käytätte?

- 1 normaalisuolaista
- 2 voimakassuolaista
- 3 vähäsuolaista tai suolatonta
- 4 en käytä lainkaan voita tai margariinia

73. Onko mielestänne valmisruoka (einekset, pakasteruoat) kotiruokaan verrattuna?

- 1 suolaisempaa
- 2 yhtä suolaista
- 3 vähemmän suolaista

72. Syödessänne kodin ulkopuolella onko ruoka kotiruokaan verrattuna?

- 1 suolaisempaa
- 2 yhtä suolaista
- 3 vähemmän suolaista

74. Kuinka usein olette viimeksi kuluneen viikon aikana käyttänyt seuraavia ruokia ja juomia?

	en kertaakaan	1 – 2 päivänä	3 – 5 päivänä	6 - 7 päivänä
keitettyjä perunoita	1.....	2	3.....	4
ranskalaisia perunoita.....	1.....	2	3.....	4
riisiä/pastaa	1.....	2	3.....	4
puuroja, muroja.....	1.....	2	3.....	4
rasvaisia juustoja	1.....	2	3.....	4
(esim. Edam, Emmental, Oltermanni)				
vähärasvaisia juustoja	1.....	2	3.....	4
(esim. Minora, Polar-15, Magré, Kadett, Oltermanni 17)				
kanaa.....	1.....	2	3.....	4
kalaa	1.....	2	3.....	4
lihaa	1.....	2	3.....	4
lihajalosteita (makkarat yms.).....	1.....	2	3.....	4
tuoreita vihanneksia/ juureksia	1.....	2	3.....	4
kypsennettyjä vihanneksia/ juureksia	1.....	2	3.....	4
hedelmiä/marjoja	1.....	2	3.....	4
makeita leivonnaisia	1.....	2	3.....	4
jäätelöä	1.....	2	3.....	4
makeisia	1.....	2	3.....	4
virvoitusjuomia.....	1.....	2	3.....	4
kananmunia	1.....	2	3.....	4

75. **Onko joku alla mainituista henkilöistä kuluneen vuoden (12 kk) aikana kehottanut Teitä muuttamaan ruokatottumuksianne terveyssyistä?**

kyllä ei

lääkäri12

joku muu

terveydenhoitohenkilö.....12

perheenjäsen12

joku muu12

ALKOHOLIN KÄYTTÖ

76. **Oletteko viimeksi kuluneen vuoden (12 kk) aikana käyttänyt mitään alkoholijuomia (olutta, viiniä tai väkeviä)?**

1 kyllä
2 en

77. **Montako lasillista (tavallista ravintola-annosta) tai pullollista olette juonut edellisen viikon (edelliset 7 vrk) aikana seuraavia:** Ellette ole juonut yhtään, merkitkää 0.

olutta (IVA tai III) pullollista (1/3l)

long drink-juomia pullollista (1/3l)

väkevää alkoholia ravintola-annosta

viiniä tai vastaavaa lasillista
(alkoholipitoisuus yli 5 %)

alkoholipitoista siideriä tai kevytviiniä
(alkoholipitoisuus noin 5 %)

lasillista

78. **Mitä olutta juotte tavallisesti?**

1 en juo olutta

2 keskiolutta

3 keskiolutta ja A-olutta suunnilleen yhtä usein

4 A-olutta

79. **Kuinka usein tavallisesti juotte olutta?**

1 päivittäin

2 2 – 3 kertaa viikossa

3 kerran viikossa

4 2 – 3 kertaa kuukaudessa

5 muutaman kerran vuodessa tai harvemmin

6 en koskaan

80. **Kuinka usein tavallisesti juotte väkeviä alkoholijuomia tai viinaa?**

1 päivittäin

2 2 – 3 kertaa viikossa

3 kerran viikossa

4 2 – 3 kertaa kuukaudessa

5 muutaman kerran vuodessa tai harvemmin

6 en koskaan

81. **Kuinka usein tavallisesti juotte viiniä?**

1 päivittäin

2 2 – 3 kertaa viikossa

3 kerran viikossa

4 2 – 3 kertaa kuukaudessa

5 muutaman kerran vuodessa tai harvemmin

6 en koskaan

82. **Kuinka usein juotte alkoholia kerralla kuusi annosta tai enemmän**

(alkoholiannos käsittää pullon olutta tai vastaavaa, lasin viiniä tai ravintola-annoksen väkevää alkoholijuomaa)?

1 en koskaan

2 harvemmin kuin kerran kuukaudessa

3 kerran kuukaudessa

4 kerran viikossa

5 päivittäin tai lähes päivittäin

83. **Onko joku alla mainituista henkilöistä kuluneen vuoden (12 kk) aikana kehottanut Teitä vähentämään alkoholin käyttöä?**

kyllä ei

lääkäri12

joku muu

terveydenhoitohenkilö12

perheenjäsen12

joku muu12

PITUUS JA PAINO

84. Kuinka pitkä olette?

_____ cm

85. Miten paljon painatte kevyissä vaatteissa punnittuna?

_____ kg

86. Onko painonne muuttunut viimeksi kuluneen vuoden (12 kk) aikana?

- 1 ei, se on pysynyt ennallaan
- 2 kyllä, olen lihonut
- 3 kyllä, olen laihtunut

87. Onko joku alla mainituista henkilöistä kuluneen vuoden (12 kk) aikana kehottanut Teitä laihtuttamaan?

	kyllä	ei
lääkäri	1	2
joku muu		
terveydenhoitohenkilö	1	2
perheenjäsen	1	2
joku muu	1	2

LIIKUNTA

88. Kuinka monta minuuttia kävelette tai pyöräilette työmatkoillanne? Huom. tarkoittaa meno- ja tulomatkan yhteensä käytettyä aikaa.

- 1 en ole työssä tai työ on kotona
- 2 kuljen työmatkan kokonaan moottoriajoneuvolla
- 3 alle 15 minuuttia päivässä
- 4 15 – 30 minuuttia päivässä
- 5 30 – 60 minuuttia päivässä
- 6 yli tunnin päivässä

89. Kuinka usein harrastatte vapaa-ajan liikuntaa vähintään puoli tuntia niin, että ainakin lievästi hengästytte ja hikoilette?

- 1 päivittäin
- 2 4 – 6 kertaa viikossa
- 3 2 – 3 kertaa viikossa
- 4 kerran viikossa
- 5 2 – 3 kertaa kuukaudessa
- 6 muutaman kerran vuodessa tai harvemmin
- 7 en voi vamman tai sairauden vuoksi harrastaa liikuntaa

90. Miten rasittavaa työnne on ruumiillisesti? Valitkaa tilanteeseenne parhaiten sopiva vaihtoehto. Jos ette tee työtä merkitkää 1.

- 1 työni on pääasiassa istumatyötä enkä kävele paljoakaan
- 2 kävelen työssäni melko paljon, mutta en joudu nostelemaan tai kantamaan raskaita esineitä
- 3 joudun työssäni kävelemään ja nostelemaan paljon tai nousemaan portaita tai ylämäkeä
- 4 työni on raskasta ruumiillista työtä, jossa joudun nostamaan tai kantamaan raskaita esineitä, kaivamaan, lapioimaan tai hakkaamaan jne.

91. Kuinka paljon liikutte ja rasitate itseänne ruumiillisesti vapaa-aikana? Jos rasitus vaihtelee paljon eri vuodenaikoina, merkitkää se vaihtoehto, joka parhaiten kuvaa keskimääräistä tilannettanne.

- 1 vapaa-aikanani luen, katselen televisiota ja suoritan askareita, joissa en paljonkaan liiku ja jotka eivät rasita minua ruumiillisesti
- 2 vapaa-aikanani kävelen, pyöräilen tai liikun muulla tavalla vähintään 4 tuntia viikossa
- 3 harrastan vapaa-aikanani varsinaista kuntoliikuntaa keskimäärin vähintään 3 tuntia viikossa
- 4 harjoittelen vapaa-aikanani kilpailumielessä säännöllisesti useita kertoja viikossa

92. Onko joku alla mainituista henkilöistä kuluneen vuoden (12 kk) aikana kehottanut Teitä lisäämään liikuntaa?

	kyllä	ei
lääkäri	1	2
joku muu		
terveydenhoitohenkilö	1	2
perheenjäsen	1	2
joku muu	1	2

LIIKENNETURVALLISUUS

93. Käytättekö heijastinta liikkeessanne pimeään aikaan valaistujen katujen ulkopuolella?

- 1 yleensä aina
- 2 joskus
- 3 en koskaan
- 4 en koskaan liiku valaistun kadun ulkopuolella

94. Käytättekö kypärää pyöräillessänne?

- 1 yleensä aina
- 2 joskus
- 3 en koskaan
- 4 en pyöräile koskaan

95. Käytättekö turvavyötä ajaessanne tai matkustaessanne auton etupenkillä?

- 1 yleensä aina
- 2 joskus
- 3 en koskaan
- 4 en koskaan liiku henkilöautolla

96. Käytättekö turvavyötä matkustaessanne auton takapenkillä?

- 1 yleensä aina
- 2 joskus
- 3 en koskaan
- 4 turvavyötä ei ole takapenkillä
- 5 en koskaan matkusta takapenkillä

97. Miten vakavana liikenneturvallisuusongelmana pidätte rattijuopumusta? Miten pitkä vankeusrangaistus törkeästä rattijuopumuksesta (veren alkoholipitoisuus yli 1,2 ‰) olisi mielestänne tuomittava?

- 1 ei lainkaan vankeutta (sakkorangaistus)
- 2 vankeutta 1 – 2 kk
- 3 vankeutta 3 – 4 kk
- 4 vankeutta 5 – 11 kk
- 5 vankeutta 1 – 2 vuotta
- 6 vankeutta yli 2 vuotta

98. Tiedättekö jonkun läheisen ystävänne ajaneen autoa alkoholia nauttineena edellisen vuoden aikana?

- 1 en
- 2 kyllä
- 3 en osaa sanoa

99. Kuinka monta kilometriä ajoitte autoa viime vuoden aikana?

- 1 minulla ei ole ajokorttia
- 2 en ole lainkaan ajanut autoa edellisen vuoden aikana
- 3 alle 5 000 km
- 4 5 000 – 19 999 km
- 5 20 000 – 49 999 km
- 6 50 000 – km

MUUTA

100. Oletteko viimeksi kuluneen vuoden (12 kk) aikana muuttanut tottumuksianne terveydellisten näkökohtien perusteella?

- kyllä
- vähentänyt rasvan määrää 1
- muuttanut rasvan laatua 1
- lisännyt kasvisten käyttöä 1
- vähentänyt sokerin käyttöä 1
- vähentänyt suolan käyttöä 1
- laihuttanut 1
- lisännyt liikuntaa 1
- vähentänyt alkoholin käyttöä 1
- vähentänyt tupakointia 1

101. Mainitkaa mielestänne tärkein syy siihen, että suomalaisen aikuisväestön sairastavuus on varsin suuri. Huom. rengastakaa vain yksi vaihtoehto.

- 1 virheellinen ravinto
- 2 stressi, vaikeat elinolosuhteet, raskas työ
- 3 tupakointi
- 4 liikunnan puute
- 5 hivenaineiden, vitamiinien ym. puute (maaperä, ravinto)
- 6 ylipaino
- 7 perintötekijät
- 8 alkoholi
- 9 terveystalvelujen puutteellisuus
- 0 muu, mikä? _____

102. Onko Teille viimeksi kuluneen vuoden (12 kk) aikana sattunut jokin seuraavista tapaturmista, jolloin olette tarvinnut lääkärin hoitoa?

- kyllä
- liikennetapaturma, jossa moottori-
ajoneuvo oli mukana 1
muu liikennetapaturma
(esim. polkupyörällä) 1
työtapaturma (ei kuitenkaan työ-
matkalla tapahtunut) 1
kotitapaturma (kotona tai
pihapiirissä) 1
urheilutapaturma (kunto- tai
kilpaurheilussa) 1
muu vapaa-ajan tapaturma..... 1
muu tapaturma 1

103. Oletteko koskaan kokeillut nuuskaamista?

- 1 en ole kokeillut
2 olen kokeillut kerran
3 olen nuuskannut 2 - 50 kertaa
4 olen nuuskannut yli 50 kertaa

104. Nuuskaatteko nykyisin?

- 1 kyllä, päivittäin
2 satunnaisesti
3 en lainkaan

105. Tiedätkö tuttavienne joukossa jonkun, joka viimeksi kuluneen vuoden (12 kk) aikana on kokeillut huumaavia aineita (hasista, marihuanaa, amfetamiinia, heroiniä)?

- 1 en tiedä ketään
2 tiedän yhden henkilön
3 tiedän 2 – 5 henkilöä
4 tiedän useampia kuin 5 henkilöä

106. Onko Teille viimeksi kuluneen vuoden (12 kk) aikana tarjottu joko ilmaiseksi tai ostettavaksi jotain huumausainetta?

- 1 ei ole
2 kyllä, ilmaiseksi
3 kyllä, ostettavaksi
4 kyllä, sekä ilmaiseksi että ostettavaksi

Seuraavilla kysymyksillä tutkitaan Suomessa tapahtuvaan terveyden edistämistyöhön liittyviä ajankohtaisia asioita.

107. Tänä keväänä järjestetään tupakoinnin lopettamiskilpailu “Lopeta ja Voita” (alkaen 2.5.2000) Oletteko kuullut tästä kilpailusta?

- 1 kyllä
2 ei

108. Aiotteko osallistua tai oletteko osallistunut tähän kilpailuun?

- 1 kyllä, tupakoinnin lopettajana
2 kyllä, kannattajana
3 en

109. Mistä kuulitte ensimmäistä kertaa tästä “Lopeta ja Voita” –kilpailusta?

- 0 en ole kuullut kilpailusta
1 radiosta
2 televisiosta
3 sanomalehdestä
4 aikakauslehdestä
5 perheenjäseneltä
6 terveydenhuoltohenkilökunnalta
7 muilta henkilöiltä
8 kilpailuaineistosta (kuponkiesite, juliste)
9 muualta, mistä:

110. Oletteko kuullut Kunnossa Kaiken Ikää –toimintaohjelmasta (KKI-ohjelma)?

- 1 en
2 kyllä

111. Oletteko osallistunut viimeksi kuluneen vuoden (12 kk) aikana Kunnossa Kaiken Ikää (KKI) –toimintaan tai –tapahtumiin?

- 1 en
2 kyllä

112. Oletteko kuullut toimenpideohjelmasta suomalaisten sydän- ja verisuoniterveyden edistämiseksi?

- 1 en
2 kyllä

- 113. Kuinka usein olette viimeksi kuluneen vuoden (12 kk) aikana kuunnellut, katsellut tai luenut terveystietoja? Vastatkaa joka riville.**

	viikoittain	kuukausittain	harvemmin
julisteista tai lehtisistä.....	1.....	2.....	3.....
televisiosta.....	1.....	2.....	3.....
radiosta.....	1.....	2.....	3.....
sanomalehdistä.....	1.....	2.....	3.....
aikakauslehdistä.....	1.....	2.....	3.....
esitelmätilaisuuksissa.....	1.....	2.....	3.....

- 114. Onko lähiympäristössänne tehty viimeksi kuluneen vuoden (12 kk) aikana sellaisia erityisiä terveyden edistämistoimenpiteitä, jotka ovat vaikuttaneet Teihin? Vastatkaa joka riville.**

	ei	kyllä
Opiskelu- tai työyhteisössä.....	1.....	2.....
Paikallisena (esim. kotikunnassa).....	1.....	2.....
Valtakunnallisena.....	1.....	2.....

- 115. Pitäisikö kotikuntanne mielestänne tehdä nykyistä enemmän sairauksien ennaltaehkäisemiseksi, terveellisen ympäristön aikaansaamiseksi tai kuntalaisten terveyden edistämiseksi?**

- 1 kyllä, mitä? _____
 2 ei, se tekee jo riittävästi

- 116. Terveydenhuolto sisältää sekä sairauksien ennaltaehkäisyä että niiden hoitoa ja kuntoutusta. Kumman osuutta pitäisi mielestänne enemmän lisätä vai onko nykyinen tilanne sopiva?**

- 1 enemmän ennaltaehkäisyä
 2 enemmän hoitoa ja kuntoutusta
 3 nykyinen tilanne on sopiva
 4 en osaa sanoa

Merkitsettekö vielä lomakkeen täyttöpäivämäärän:

____.____.2000

**Pyydämme Teitä vielä ystävällisesti tarkistamaan, että olette vastannut jokaiseen kysymykseen.
 KIITOS**