

Stück sehr voll. Die Geßler sind halb und klein, welche nicht mehr zu erhalten sind. Die Kaiserin wird nicht mehr gesehen, wie sie geßelt, um ihre Gesundheit nicht zu gefährden und zu vermeiden. Sie ist sehr krank.

T. 28

Die verschiedenen Qualitäten der Eier, welche die Kaiserin und andere Vögel zu legen pflegen, sind sehr verschieden, und sie sind nicht nur bei den Vögeln, sondern bei allen Thieren, und bei den Vögeln, wenn die Eier sehr groß sind, die embryonale Zeit zu vermeiden.

T. 29 liefert die Beschreibung der Eier. Auf diese 2 Thiere sind die größten Eier (Lomen v. Löwen) überlassen.

T. 30

Es sind verschiedene Abbildungen, welche die Entwicklung der Eier zeigen, welche die Kaiserin zu legen pflegt.

T. 31

Nicht nur die Eier, sondern auch die verschiedenen Qualitäten der Eier, welche die Kaiserin zu legen pflegt, sind sehr verschieden, und sie sind nicht nur bei den Vögeln, sondern bei allen Thieren, und bei den Vögeln, wenn die Eier sehr groß sind, die embryonale Zeit zu vermeiden.

T. 32

Es sind die verschiedenen Qualitäten der Eier, welche die Kaiserin zu legen pflegt, sind sehr verschieden, und sie sind nicht nur bei den Vögeln, sondern bei allen Thieren, und bei den Vögeln, wenn die Eier sehr groß sind, die embryonale Zeit zu vermeiden.

Im Oberen Reich, vorzüglich in der Stadt Marburg, sind die Eier sehr verschieden, und sie sind nicht nur bei den Vögeln, sondern bei allen Thieren, und bei den Vögeln, wenn die Eier sehr groß sind, die embryonale Zeit zu vermeiden.

Entwicklung, die frühe Lamm, die Kaiserin und die Kaiserin sind sehr verschieden, und sie sind nicht nur bei den Vögeln, sondern bei allen Thieren, und bei den Vögeln, wenn die Eier sehr groß sind, die embryonale Zeit zu vermeiden.

T. 32 ist die Beschreibung der Eier, welche die Kaiserin zu legen pflegt, sind sehr verschieden, und sie sind nicht nur bei den Vögeln, sondern bei allen Thieren, und bei den Vögeln, wenn die Eier sehr groß sind, die embryonale Zeit zu vermeiden.

Marburg, d. 5. Aug. 1821.

Heineke

№ 1.



N^o 2.



N^o 3.



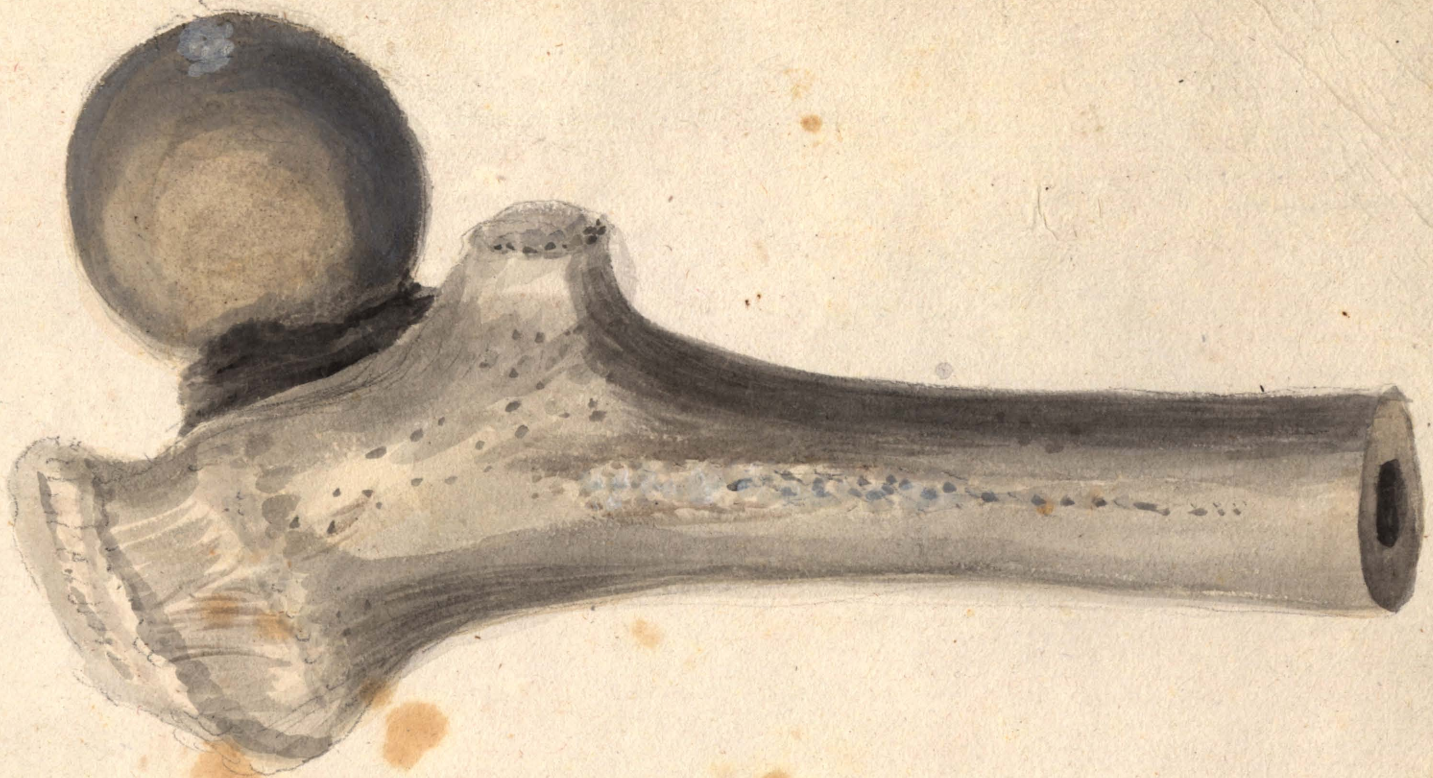

No 4.

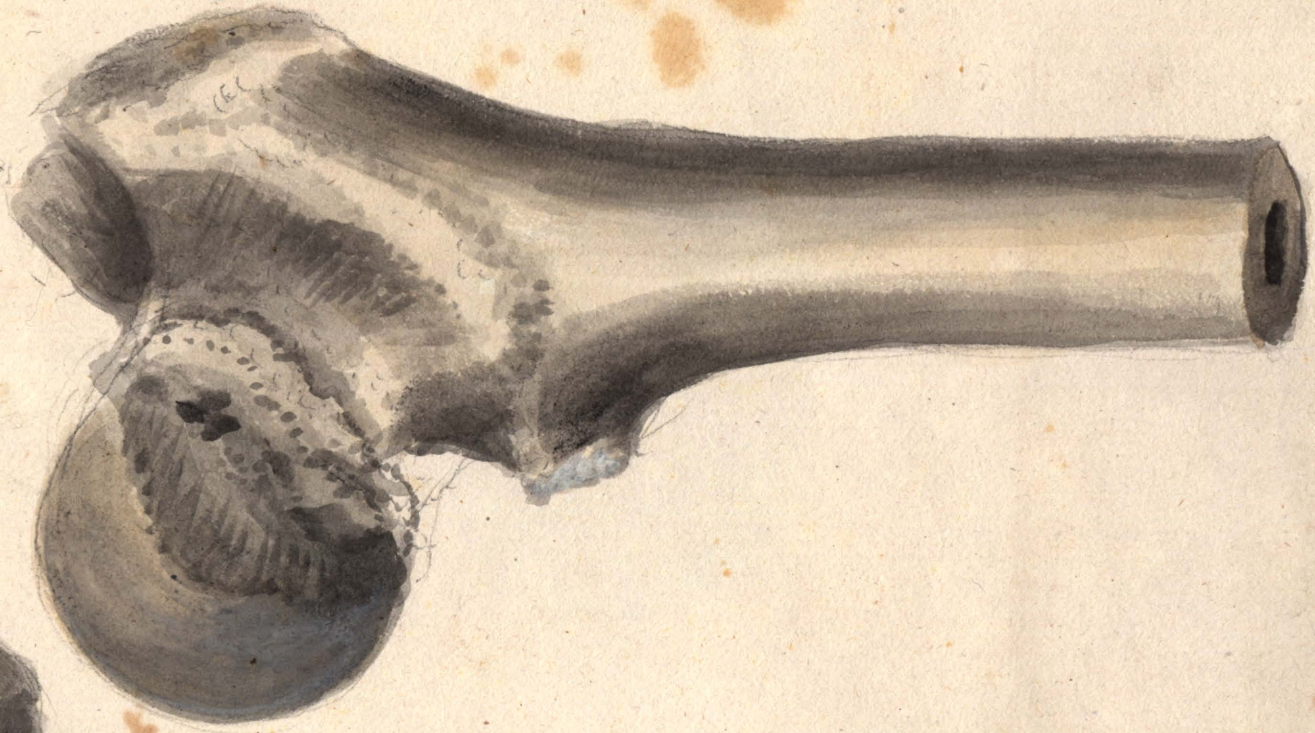



Alb. S. P.

Alb. S. A.



126.



Pl. 7.

13

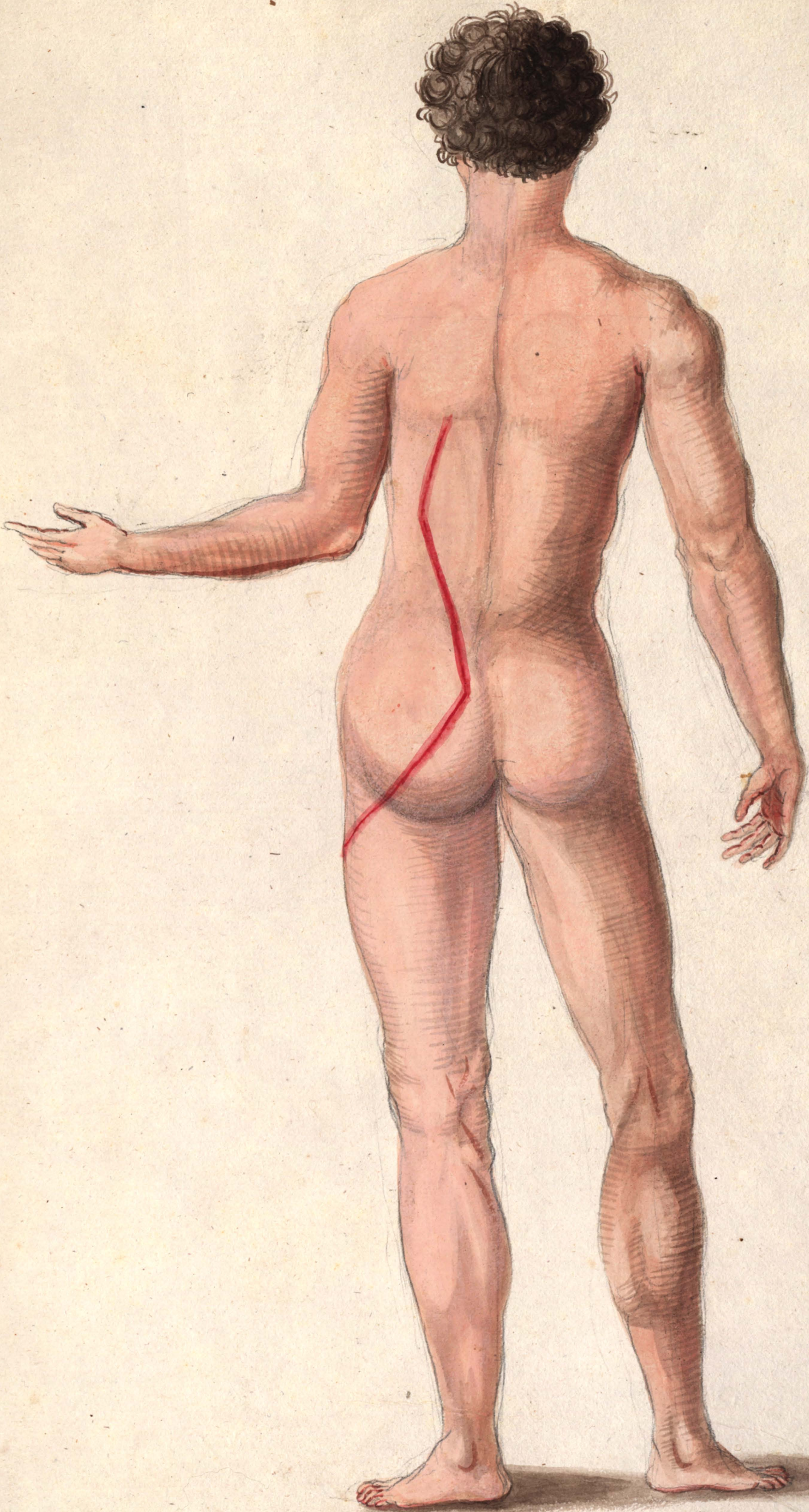

N^o 8.

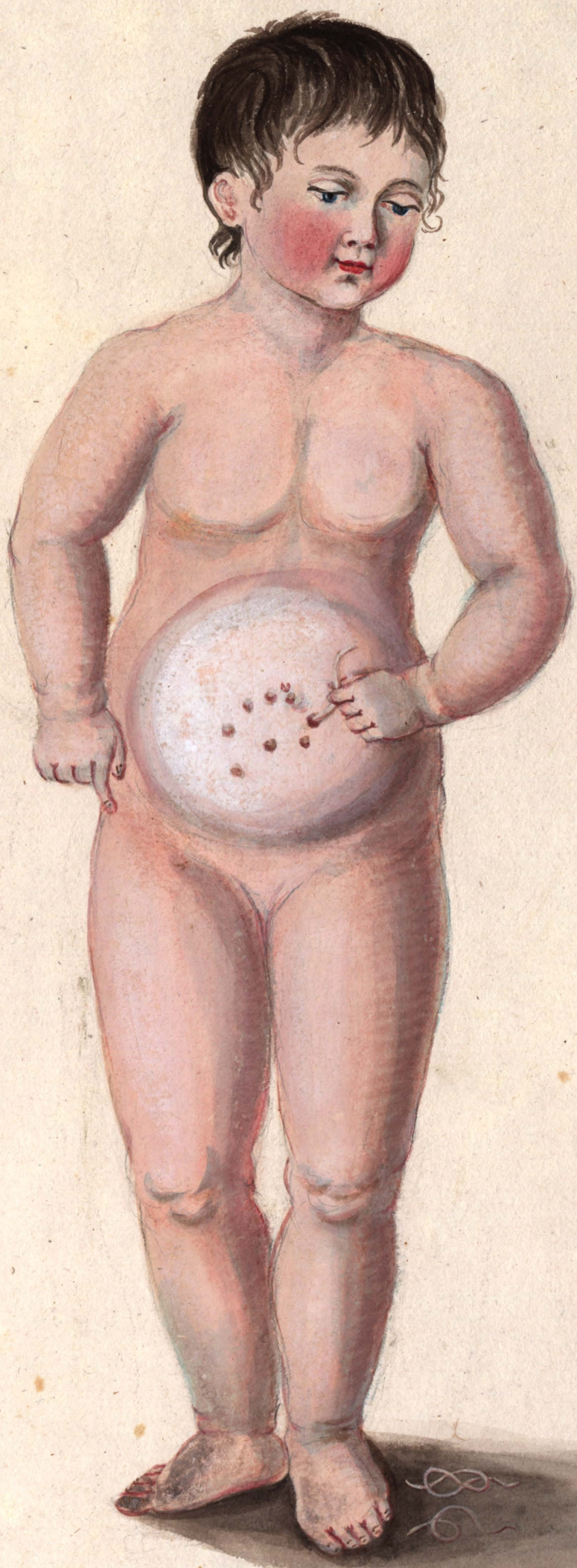

Alto 9. A.

15



Tabella
10.

Alto. e B.



Alto. e A.



Alto. D.



Alto. C.



Age 10.



Alto VI

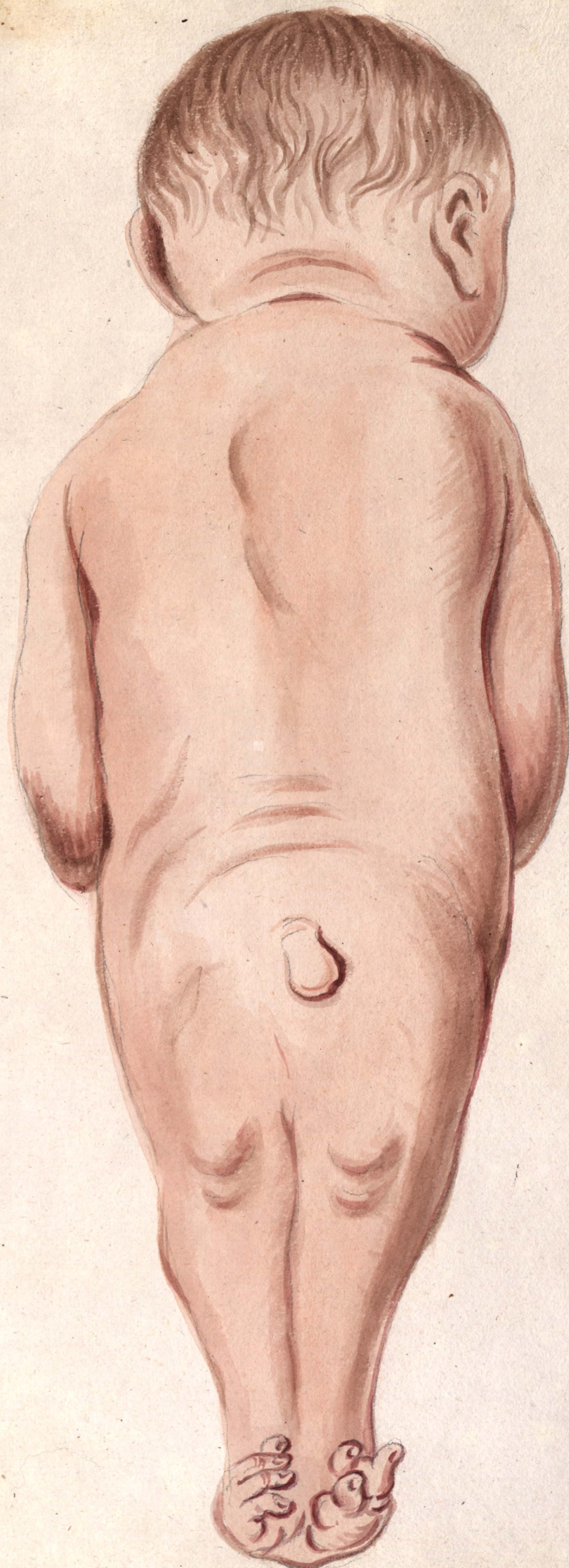



P. 12.



1707.

Tabell. 13.

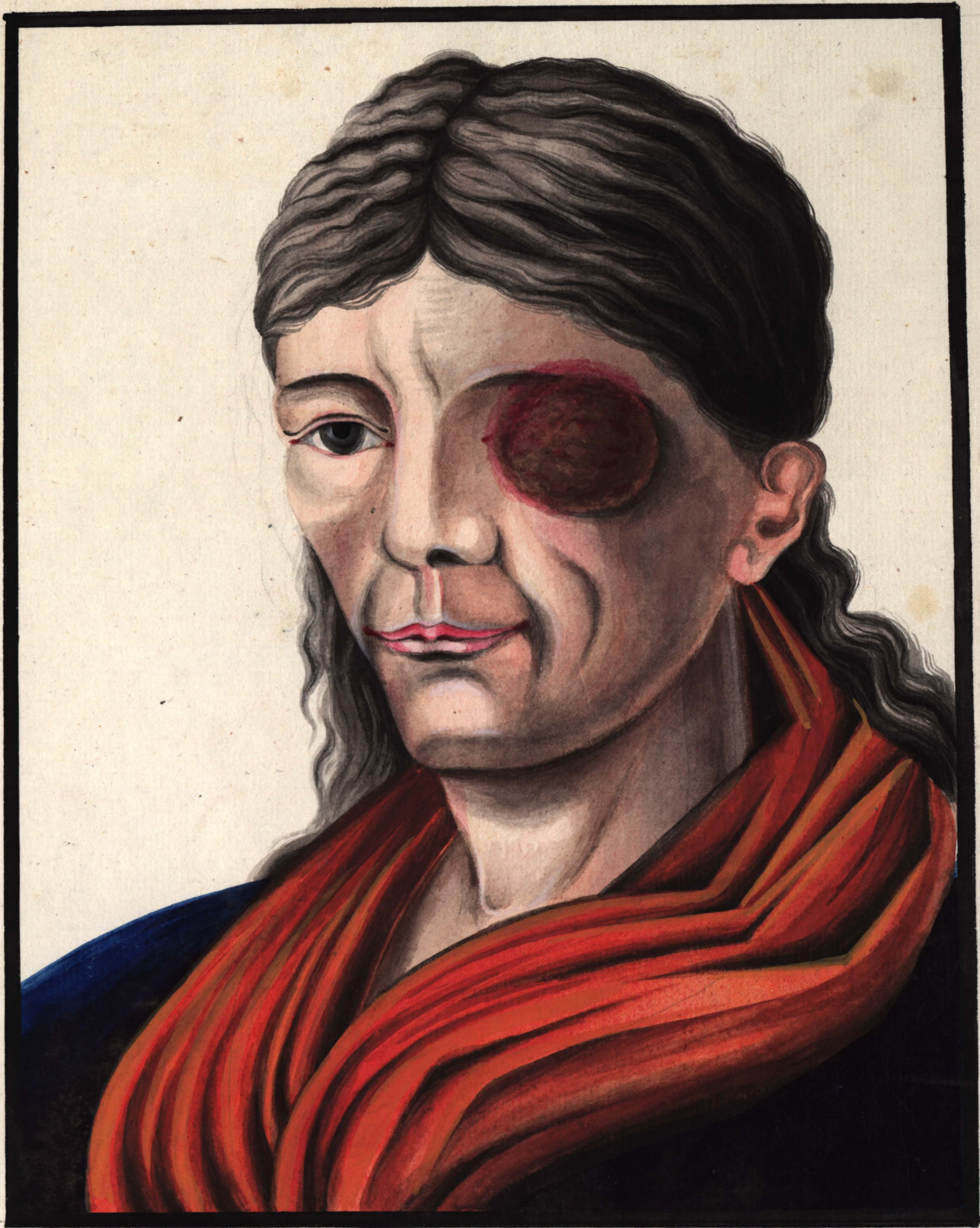

Pater Johann Baptist,

alt 36 Jahre.

In der ebenmaligen unmittelbaren ^{gegründeten} Carthaus Maria Saal, genannt zu Buchheim, Licewitz der Stadt Meraningen, gestiftet A. 1402. Im Jahr 1811 u. 13 an der Arthritis nodosa vom Rheumat bedandelt wird 2 mal glücklich operirt und geheilt.

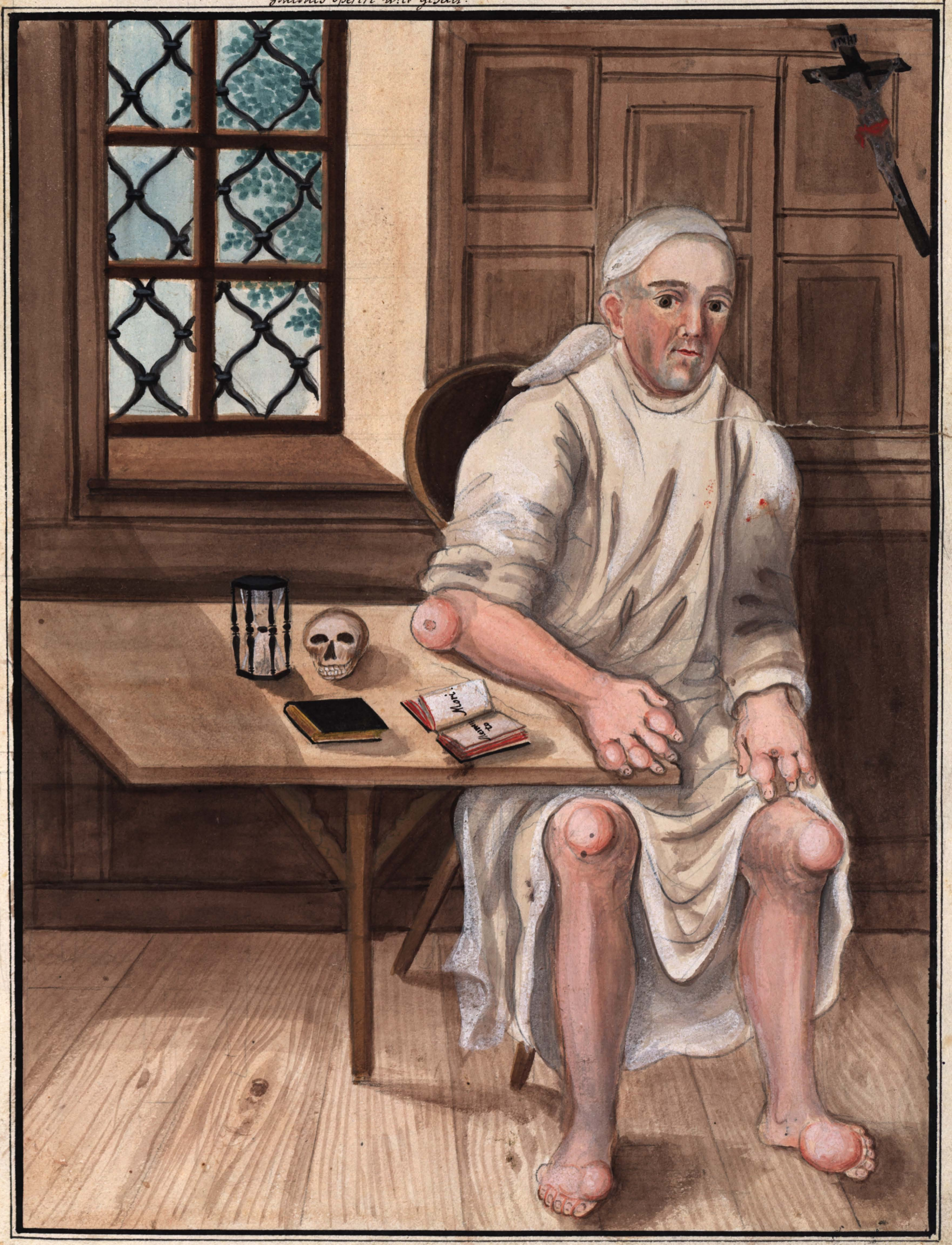



*No 22.3.
No 18*



No 15.

Tabella. 16.



No 17. 3.



No 18. 4.



Figur. 16.
Tabella 17.



Jabell. 1818.



Tabella

1799



Pl. 14
Tabella 20





Tabella 82.

Fig: 33.A.



Fig: 33.B.



Fig: 30.



Fig: 31.



Fig: 32.A.



Fig: 32.B.



Fig: 34.



Fig: 35.



Fig: 36.





Fig. I. a.



Fig. I. b.



Fig. II.



Fig. III.



Fig. VII. III.



A. Fig. VI. I. B.



Fig. VII.



No. 21.

Fig. VIII. B.



A.

Fig. IV. A.



Fig. IX.



Fig. VI. A.



Fig. XIII. C.



Fig. XIII. B.



Fig. IV.



Fig. XIV. A.



Fig. XIII. D.



Fig. V. B.



Fig. V. A.





Tabell. 26.

34



Aug. 1810 — in Gegend bei Landsberg
mit dem hiesigen Erzberg — im Pfarrhof.
bei Johann v. Löwenberg.
N. N. Operich

Reineck

Silkingen.

Fig. I



Kirchheim.

Fig. II





W. J. N.



Tabella Aegij



Memaringen, den 10^{ten} August, 1809.
 gefunden
 Und, Huro: 1815. d. 10^{ten} Junij, ist
 Halber, Metzger, diese vier=
 gefunden

ist diese doppelte Gersten = Hehre ge=
 worden.
 wiederum von Johann Georg
 und sechsfache Roggen = Hehre
 worden.

Tabella 1892



Ein Cacexler in Memingen zu sehen in
der Pracht — was ein böhmischer Jude
mit Namen



Georg Gamber.



J. P. Weinek

Tab. XXIII

42





Beim Abbruch der Regale
in der Halle der Medizi-
nischen Leschalle gefunden;
Ursprung und Urheber
unbekannt

05.10.42

JPK