

Handwörterbuch des Rechnungswesens

Dritte, völlig neu gestaltete und ergänzte Auflage

Herausgegeben von
Professor Dr. Klaus Chmielewicz
und
Professor Dr. Marcell Schweitzer

Unter Mitarbeit
von zahlreichen Fachgelehrten
und
Experten
aus Wissenschaft und Praxis

SCHÄFFER-POESCHEL VERLAG STUTTGART
MCMXCIII

Redaktion in Bochum:

Diplom-Ökonom BRITTA CASPARI
Diplom-Ökonom JOHANNES DIPPEL
Diplom-Ökonom CORNELIA HAAS
Dr. KLAUS KRETSCHIK
Diplom-Ökonom STEPHAN RÖDER
Dr. MARTIN SEIDLER

Redaktion in Tübingen:

Dr. BIRGIT FRIEDL
in Zusammenarbeit mit
Diplom-Kaufmann STEFFEN NEUMANN

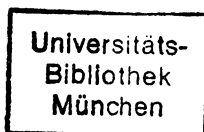

5851631x

Die Deutsche Bibliothek – CIP-Einheitsaufnahme

Enzyklopädie der Betriebswirtschaftslehre.
– Stuttgart : Schäffer-Poeschel

Bd. 3. Handwörterbuch des Rechnungswesens.
– 3., völlig neu gestaltete und erg. Aufl. – 1993

Handwörterbuch des Rechnungswesens /
hrsg. von Klaus Chmielewicz und Marcell Schweitzer.
Unter Mitarb. von zahlr. Fachgelehrten und Experten
aus Wissenschaft und Praxis.

– 3., völlig neu gestaltete und erg. Aufl.
– Stuttgart : Schäffer-Poeschel, 1993

(Enzyklopädie der Betriebswirtschaftslehre ; Bd. 3)
ISBN 3-7910-8032-6

NE: Chmielewicz, Klaus [Hrsg.]

Dieses Werk einschließlich aller seiner Teile ist urheberrechtlich geschützt. Jede Verwertung außerhalb der engen Grenzen des Urheberrechtsgesetzes ist ohne Zustimmung des Verlages unzulässig und strafbar. Das gilt insbesondere für Vervielfältigungen, Übersetzungen, Mikroverfilmungen und die Einspeicherung und Verarbeitung in elektronischen Systemen.

© 1993 J. B. Metzlersche Verlagsbuchhandlung
und Carl Ernst Poeschel Verlag GmbH in Stuttgart
Satz: SCS Schwarz Satz & Bild digital, L.-Echterdingen
Druck: aprinta GmbH & Co. Druck-KG, Wemding
Buchbinderische Verarbeitung: Kunst- und Verlagsbuchbinderei, Leipzig
Printed in Germany

Schäffer-Poeschel Verlag, Stuttgart

EIN VERLAG DER  SPEKTRUM FACHVERLAGE GMBH

K 92 | 23 915

VORWORT DER HERAUSGEBER ZUR 3. AUFLAGE

Nachdem sich das Handwörterbuch des Rechnungswesens in Wissenschaft und Praxis einen festen Platz als enzyklopädisches Nachschlagewerk gesichert hat, wurde wegen der Entwicklungen in den letzten zehn Jahren eine völlig neu gestaltete 3. Auflage erforderlich. Die Planungsarbeiten für diese 3. Auflage wurden noch in Abstimmung mit Erich Kosiol begonnen, der sich jedoch aus gesundheitlichen Gründen von der Realisation der Neubearbeitung zurückgezogen hat. Im hohen Alter von 91 Jahren ist Erich Kosiol am 7. September 1990 verstorben. Er hat der Fachwelt ein beachtliches Lebenswerk hinterlassen, zu welchem auch das Handwörterbuch des Rechnungswesens gehört. Die von ihm gestaltete 1. Auflage des Handwörterbuchs hat nicht nur einen Rahmen für die nachfolgenden Auflagen festgelegt, sondern auch dazu beigetragen, daß das HWR eine bestimmende Komponente der gesamten Enzyklopädie der Betriebswirtschaftslehre ist, in welcher es als Band III seinen festen Standort hat.

Als Herausgeber haben wir uns bemüht, den letzten Stand der wissenschaftlichen Erkenntnis und praktischen Erfahrung durch Stichwörter abzudecken. Das führte dazu, daß in der 3. Auflage europäische und amerikanische Entwicklungen möglichst umfassend berücksichtigt worden sind. Um viele Impulse aufnehmen zu können, sind gegenüber der 2. Auflage neue Autoren aus Wissenschaft und Praxis zur Mitarbeit gewonnen und die Autoren breiter gestreut worden, eine größere Zahl neuer Stichwörter aufgenommen und alle übrigen Stichwörter gründlich überarbeitet worden. Die insgesamt vergrößerte Zahl der Stichwörter (253 statt 178) ohne entsprechende Umfangsausweitung bedeutet eine geringere Durchschnittslänge der Beiträge; das hat zwar die Autoren zu noch größeren Kürzungen genötigt, führt aber aus Lesersicht zu einer noch kompakteren Wissensvermittlung. So sind in den betroffenen Stichwörtern die EG-Richtlinien konsequent berücksichtigt und die Bezüge zur EDV ausgebaut worden. Die Konzernrechnungslegung und das Controlling werden in mehreren Stichwörtern behandelt. Mit Stichwörtern wie z. B. „Großbritannien“, „Italien“ und „Japan“ ist außerdem der zunehmenden Internationalisierung des Faches Rechnung getragen worden. Die pragmatische Komponente des HWR ist sowohl durch eine spürbar vermehrte Autorenzahl aus der Praxis als auch durch viele praxisbezogene Stichwörter vertieft worden. Die 3. Auflage stellt damit eine völlig neue Bearbeitung des HWR dar. Die Herausgeber hoffen, daß auch diese Auflage für Studierende, Wissenschaftler und Wirtschaftspraktiker ein umfassendes Lehr- und Nachschlagewerk des Rechnungswesens darstellt.

Das HWR enthält neben funktional auf das Rechnungswesen zugeschnittenen Stichwörtern (z. B. Bilanz, Kostenrechnung) auch institutionelle (z. B. Universität), branchenbezogene (z. B. Kreditinstitut) und länderbezogene Stichwörter (z. B. Japan). Damit wird aber keine Gesamtdarstellung der jeweiligen Institution, der Branche oder etwa des entsprechenden Landes angestrebt, sondern nur der jeweilige Rechnungswesenaspekt behandelt.

Ein Werk wie das Handwörterbuch des Rechnungswesens kommt in einer angemessenen Zeitspanne nur zustande, wenn Verlag, Autoren, Herausgeber und Mitarbeiter eine hohe Einsatz- und verständnisvolle Kooperationsbereitschaft zeigen, was zu unserer Freude in fast allen Fällen erreicht werden konnte. Leider fielen auch einige eingeplante Stichwörter aus; so mußten die Stichwörter „Frankreich“, „Benelux“, „Financial Accounting“ (d. h. Jahresabschluß in den USA) und „Forderungen“ zu unserem Bedauern wegfallen. Allen, die trotz hoher Arbeitsbelastung zum Entstehen des Werkes beigetragen haben, sei hiermit unsere Anerkennung und unser Dank ausgesprochen. Dieses gilt in besonderem Maße für unsere wissenschaftlichen Mitarbeiter in den Redaktionen und unsere Sekretärinnen Frau Petra Künzel und Frau Heide-Lore Schnitzler, die bei der Übernahme der umfangreichen Schreibarbeiten viel Geduld gezeigt haben und große Sorgfalt walten ließen.

Bochum, Tübingen
Frühjahr 1992

Klaus Chmielewicz
Marcell Schweitzer

HINWEISE FÜR DEN BENUTZER

1. Die Stichwörter des HWR sind der preußischen Bibliotheksordnung folgend *alphabetisch* nach der mechanischen Wortfolge eingeordnet (sog. gewöhnliche Form; z. B. „Dynamische Investitionsrechnung“ unter dem Buchstaben „D“). Hierdurch ergibt sich eine Änderung der Reihenfolge der Stichwörter insofern, als in der zweiten Auflage des HWR die Einordnung der Beiträge alphabetisch nach ihrer invertierten Form erfolgte (z. B. „Investitionsrechnung, dynamische“ unter dem Buchstaben „I“).
2. Die Stichwörter des HWR sind formal einheitlich aufgebaut:
 - Im Vorspann eines jeden Stichworts wird in alphabetischer Reihenfolge auf *sachlich verwandte Stichwörter* verwiesen. Im Anschluß an diese Verweise sind die *Hauptgliederungspunkte* als Überblick aufgeführt.
 - Jedem Stichwort ist ein *Literaturverzeichnis* angefügt. Dabei wird in der Regel zwischen
 - a) *einführende Schriften* und
 - b) *Schriften zu Spezialproblemen*differenziert. Beide Teile des Verzeichnisses sind (i. Ggs. zur 2. Auflage) alphabetisch nach den Verfassern geordnet.
3. Alle Beiträge folgen bei Verweisen den Regelungen:
 - In den Text sind *Verweise durch Pfeile auf andere Stichwörter des HWR* eingearbeitet, um thematische Querverbindungen deutlich zu machen.
 - *Literaturverweise* im Text geben jeweils Autor und Erscheinungsjahr der zitierten Auflage eines Werkes an. Nur im Falle wörtlicher Zitate wird zusätzlich die Seite der Quelle genannt. Die vollständige Quellenangabe befindet sich im alphabetisch geordneten Literaturverzeichnis des Stichworts.
4. Neben den als Beiträgen behandelten Stichwörtern enthält das HWR sog. „*Tote Stichwörter*“, bei denen nur Verweise auf andere Stichwörter aufgeführt sind. Die zugehörige Sachfrage wird dann unter dem Stichwort behandelt, auf welches verwiesen wird (z. B. in einem allgemeineren Zusammenhang oder unter synonymem Überschrift).
5. Eine Reihe von *Verzeichnissen bzw. Registern* soll die Benutzung des HWR zusätzlich erleichtern.
 - Das alphabetisch geordnete *Inhaltsverzeichnis* dient der zusammenfassenden Orientierung über alle im HWR abgehandelten Stichwörter.
 - Das alphabetisch geordnete *Autorenverzeichnis* gibt einen Überblick über die am HWR beteiligten Verfasser aus Wissenschaft und Praxis sowie deren Wirkungsstätten.
 - Im *Verzeichnis der Abkürzungen* wird die Bedeutung der in den Stichwörtern benutzten Abkürzungen festgelegt.

Während die bisher angesprochenen Verzeichnisse am Anfang des HWR stehen, sind die folgenden *Register* am Ende des HWR eingefügt:

- Eine *personen- bzw. institutionenbezogene* Benutzung des HWR wird neben dem Autorenverzeichnis durch das umfangreiche *Personen- und Institutionenregister* erleichtert. Bei seiner Erstellung wurden auch Nennungen in den Literaturverzeichnissen der Stichwörter berücksichtigt. Die Namen der Autoren von HWR-Stichwörtern sind durch Fettdruck hervorgehoben, ebenso die Anfangsspalten der zugehörigen Stichwörter.
 - Zur *sachlichen* Orientierung des Lesers dient das umfangreiche *Sachregister*. Es enthält neben den durch Fettdruck hervorgehobenen Stichwörtern Sachwörter mit zugehörigen Spaltenangaben als Fundstellen. Das Auffinden von Begriffen ist sowohl über das Sachregister als auch über die „Toten Stichwörter“ gemäß Ziffer 4 möglich.
6. Die Stichwörter „Benelux“, „Frankreich“, „Financial Accounting“ (d. h. Jahresabschluß in den USA) und „Forderungen“ mußten im letzten Moment entfallen. Entsprechende Verweise sind daher – soweit noch vorhanden – gegenstandslos.

INHALTSVERZEICHNIS

Die Ziffern im Anschluß an die einzelnen Beiträge bezeichnen die Spaltenzahlen

- Absatzcontrolling 1–6
Prof. Dr. WULFF PLINKE
- Absatzsegmentrechnung 7–15
Prof. Dr. RICHARD KÖHLER
- Abschreibungen 15–29
Prof. Dr. HANS-ULRICH KÜPPER
- Adressaten 30–36
Prof. Dr. THOMAS SCHILDBACH/
Dr. MICHAEL FELDHOF
- Äquivalenzziffernkalkulation 36–41
Prof. Dr. DIRK STANDOP
- Aktivierete Eigenleistung 41–45
WP/StB Prof. Dr. WOLFGANG LÜCK
- Anhang 45–57
Prof. Dr. FRIEDRICH WILHELM SELCHERT
- Anlagencontrolling 57–65
Prof. Dr. CHRISTOPH LANGE
- Anlagenrechnung 65–76
Prof. Dr. WILLI KÜPPER
- Anlagespiegel 76–82
RA Dr. CLAUS-PETER WEBER
- Anschaffungskosten 83–87
WP Dr. HEINRICH NÜCKE
- Aufwand und Ertrag 88–92
Prof. Dr. ANTON EGGER
- Ausbildungsprofil 92–100
Dr. MANFRED GENTZ/
Prof. Dr. DIETER ORDELHEIDE
- Ausgaben und Einnahmen 101–108
WP/StB Prof. Dr. WOLFGANG LÜCK
- Außerordentliche Aufwendungen und Erträge
108–113
Prof. Dr. HENNING EGNER
- Axiomatik 113–124
Prof. Dr. MARCELL SCHWEITZER
- Beschaffungscontrolling 125–130
Prof. Dr. ROLF ESCHENBACH
- Bestätigungsvermerk 130–137
WP/RA Dr. Dr. h. c. REINHARD GOERDELER
- Bestandsveränderung 137–142
Prof. Dr. HANS-JOSEF BRINK/
Dr. WOLFGANG PFAU
- Besteuerung 142–153
Prof. Dr. WINFRIED MELLWIG
- Betriebsbuchhaltung 153–163
Prof. Dr. RAIMUND SCHIRMEISTER
- Betriebseinnahmen-Überschußrechnung 163–168
Prof. Dr. RAINER ELSCHEN
- Betriebsplankostenrechnung 168–183
Prof. Dr. GERT LASSMANN
- Bewegungsbilanz 183–191
Prof. Dr. LAURENZ LACHNIT
- Bewertungsprinzipien 192–202
Prof. Dr. DIETER RÜCKLE
- Bilanz 202–211
Prof. Dr. Dr. h. c. GÜNTER WÖHE
- Bilanzanalyse 211–221
Prof. Dr. WOLFGANG BALLWIESER
- Bilanzansatz 221–229
Prof. Dr. WOLFGANG BALLWIESER
- Bilanzpolitik 229–239
Prof. Dr. GÜNTER SIEBEN/
Dr. HEINZ-JÜRGEN BARION/
Dr. HELMUT MALTRY
- Bilanzstrukturpolitik 239–249
Dipl.-Kfm. HERMANN SIGLE

- Bilanztheorie 249–261
Prof. Dr. DIETER RÜCKLE
- Break-even-Analyse 261–275
Prof. Dr. WERNER KERN
- Buchhaltung 275–294
Dr. H. GERT BRÜNING
- Buchungsfähigkeit 294–300
Dr. WOLFGANG BERENS
- Cash Flow 301–311
StB Prof. Dr. ADOLF GERHARD COENENBERG/
Dipl.-Kff. EDELTRAUD GÜNTHER
- China 311–322
SANDUO ZHOU/YOUGQIN CAO/JEFFERS LU
- Controlling 322–334
Prof. Dr. PÉTER HORVÁTH
- Dänemark 335–348
AKSEL RUNGE JOHANSEN
- Datenverarbeitungsmanagement 348–354
Prof. Dr. JOACHIM GRIESE
- DDR (ehemalige) 354–363
Prof. em. Dr. GÜNTER GEISSLER
- Deckungsbeitragsrechnung 364–379
Prof. em. Dr. Dres. h. c. PAUL RIEBEL
- Divisionskalkulation 379–384
Prof. Dr. EGON JEHLE
- Dynamische Bilanz 384–399
Prof. Dr. JOSEF KLOCK
- Dynamische Investitionsrechnung 399–414
Prof. Dr. HORST SEELBACH
- EDV 415–422
Prof. Dr. PETER MERTENS
- EDV-Anwendungssysteme 422–429
Prof. Dr. BERND JAHNKE
- EDV und Bilanzanalyse 429–436
Prof. Dr. BURKHARD HUCH
- EDV und Buchhaltung 436–449
Prof. Dr. HERBERT KARGL
- EDV und Finanzierungsrechnung 449–456
Prof. Dr. KLAUS SPREMANN
- EDV und Jahresabschluss 456–462
Prof. Dr. ULRICH SCHREIBER
- EDV und Kostenrechnung 462–473
Prof. Dr. ERHARD REBLIN
- Eigene Anteile 473–481
WP Dipl.-Kfm. JOSEF LANFERMANN
- Eigenkapital 481–490
Prof. Dr. THEODOR SIEGEL
- Einkommensteuer 491–499
Prof. Dr. ENNO BIERGANS
- Einzel- und Gemeinkosten 499–506
Prof. Dr. HANS-JOSEF BRINK
- Empirische Forschung 506–517
StB Prof. Dr. ADOLF GERHARD COENENBERG/
Dr. AXEL HALLER
- Energiekosten 517–523
Prof. Dr. CARL CHRISTIAN VON WEIZÄCKER/
Dr. HEINZ WELSCH
- Entscheidungsrechnungen 524–530
Prof. Dr. WERNER DINKELBACH
- Entwicklungskosten 530–537
Dr. GÜNTER JAENSCH
- Equity-Methode 537–544
Dr. BERNHARD PELLENS
- Erfolgsanalyse 544–553
Prof. Dr. JÜRGEN HAUSCHILDT
- Erfolgsrechnung 553–562
Prof. em. Dr. Dr. h. c. HELMUT KOCH
- Erlösrechnung 562–580
Prof. Dr. WOLFGANG MÄNNEL
- Fertigungscontrolling 581–587
Dr. BIRGIT FRIEDL
- Finanzanlagen 587–594
Prof. Dr. EBERHARD SCHEFFLER
- Finanzbuchhaltung 594–603
Prof. Dr. VOLKER H. PEEMÜLLER
- Finanzierungsrechnung 604–612
Prof. Dr. KLAUS CHMIELEWICZ
- Finanzmanagement 613–627
Dr. KARL-HERMANN BAUMANN

- Finanzmathematik 628–636
Prof. Dr. JOCHEN SCHWARZE
- Finanzplanung 636–646
Prof. Dr. KLAUS DELLMANN
- Fixe und variable Kosten 647–656
Prof. Dr. HANS-ULRICH KÜPPER
- Formblätter 656–659
Dr. WINFRIED GAIL
- Forscherpersönlichkeiten 660–678
WP Prof. Dr. ERICH POTTHOFF
- Frühwarnsysteme 679–688
Prof. Dr. MANFRED PERLITZ
- Fusionsbilanz 688–698
WP/StB Dr. HERBERT BRÖNNER/
WP/StB Dipl.-Kfm. FRANK MILLER
- Geld 699–707
Prof. Dr. WOLFGANG BENNER
- Geschäftsbericht 707–712
Prof. Dr. KLAUS POHLE
- Geschichte der Buchhaltung und Bilanzierung 712–721
Prof. Dr. Dr. h. c. DIETER SCHNEIDER
- Geschichte der Kostenrechnung 722–729
Dr. GERHARD DORN
- Gewerbesteuer 729–738
Prof. Dr. KLAUS DITTMAR HAASE
- Gewinn und Verlust 738–747
StB Prof. Dr. GERHARD SCHERRER
- Gewinn- und Verlustrechnung 747–757
Prof. Dr. GÜNTER SIEBEN/Dr. HEINZ-JÜRGEN
BARION/Dr. HELMUT MALTRY
- Gewinnabführung und Verlustübernahme 757–763
Dipl.-Kfm. GÜNTER SIEPE
- Gewinnausschüttung 763–772
Prof. Dr. KLAUS-PETER FRANZ
- Gewinnbeteiligung 773–782
Prof. Dr. HORST STEINMANN/
Prof. Dr. HANS KLAUS
- Gewinneinbehaltung 784–789
Prof. Dr. HANS PETER MÖLLER
- Gewinnpolitik 789–798
Prof. Dr. MANFRED JÜRGEN MATSCHKE/
Dipl.-Kfm. ULF JAECKEL
- Gewinnverwendung 798–803
Prof. Dr. RALF-BODO SCHMIDT †
- Gezeichnetes Kapital 803–810
Prof. Dr. CARSTEN P. CLAUSSEN
- Goodwill 810–818
Prof. Dr. ULRICH DÖRING
- Grenz- und Residualkosten 819–824
Prof. Dr. WOLFGANG MÄNNEL
- Grenzkostenrechnung 824–832
Prof. Dr. DIETRICH ADAM
- Griechenland 832–840
Prof. Dr. ATHANASIOS N. STATHOPOULOS
- Großbritannien 840–851
Prof. Dr. RICHARD J. BRISTON/JON B. SIMON
- Gründungsbilanz 851–859
Prof. Dr. WOLFGANG FREERICKS
- Grundsätze ordnungsmäßiger Buchführung und Bilanzierung 860–870
Prof. Dr. JÖRG BAETGE
- Handelsbilanz 871–882
Prof. Dr. DIETER ORDELHEIDE
- Herstellungskosten 882–889
StB Prof. Dr. MICHAEL WOHLGEMUTH
- Humanvermögen 889–896
Prof. Dr. HANNS MARTIN W. SCHOENFELD
- Immaterielles Vermögen 897–901
WP/StB/RA Dr. WOLFGANG DIETER BUDDE/
WP/StB Dr. GERHART FÖRSCHLE
- Informationssystem-Controlling 901–910
Prof. Dr. DIETRICH SEIBT
- Innerbetriebliche Leistungen 910–920
Prof. Dr. HENNER SCHIERENBECK
- Insolvenzbilanz 920–927
Prof. Dr. JOCHEN DRUKARCZYK
- Integrierte Finanz- und Erfolgsplanung 927–936
Prof. Dr. DIETGER HAHN

- ✓ Internationales Rechnungswesen 936–946
 WP/StB RUDOLF J. NIEHUS
- Interne Revision 947–955
 Prof. Dr. ANTON HEIGL
- Inventur 955–964
 Prof. Dr. MANFRED LAYER
- Investitionskontrolle 964–968
 Dr. DIETRICH SOLARO
- Investitionsplanung 968–977
 Dipl.-Kfm. DIETER ZIEROTH
- Italien 978–988
 Prof. Dr. GIUSEPPE GALASSI
- Jahresabschluß 989–999
 Prof. Dr. KLAUS v. WYSOCKI
- Jahresabschluß öffentlicher Unternehmungen
 999–1012
 Dipl.-Ök. BRITTA CASPARI
- Japan 1013–1020
 Prof. Dr. MASATOSHI KURODA
- Kalkulation 1021–1030
 Prof. Dr. JENS JOKISCH
- Kalkulation öffentlicher Aufträge 1030–1037
 Prof. Dr. RALPH BERNDT
- Kalkulatorische Bilanz 1037–1043
 Prof. Dr. HENNING EGNER
- Kalkulatorische Kosten 1043–1048
 Prof. Dr. KLAUS-PETER FRANZ
- Kameralistik 1048–1055
 Prof. Dr. KARL OETTLE
- Kapazität 1055–1063
 Prof. Dr. WERNER KERN
- Kapital 1063–1074
 Prof. Dr. WOLFGANG EISELE
- Kapitalflußrechnung 1074–1085
 Prof. Dr. Dr. h. c. WALTHER BUSSE VON COLBE
- Kapitalkonsolidierung 1085–1095
 Prof. Dr. KLAUS v. WYSOCKI
- Kasse 1095–1099
 WP/StB Dr. GERHART FÖRSCHLE
- Körperschaftsteuer 1100–1108
 Prof. Dr. LUTZ FISCHER
- Konstruktion 1108–1122
 Prof. Dr. MARCELL SCHWEITZER/
 Dr. BIRGIT FRIEDL
- Kontenrahmen 1123–1133
 Prof. Dr. WINFRIED MATTHES
- Konto 1133–1140
 Prof. Dr. PAUL WEILENMANN
- Kontrolle 1140–1145
 Prof. Dr. NORBERT THOM
- ✓ Konzernabschluß 1145–1168
 Prof. Dr. Dr. h. c. WALTHER BUSSE VON COLBE
- Kostenabweichungen 1168–1178
 StB Prof. Dr. GERHARD SCHERRER
- Kostenbewertung 1179–1188
 Prof. Dr. HANS-ULRICH KÜPPER
- Kostenerfassung 1188–1194
 Prof. Dr. GERT LASSMANN
- Kostenfunktionen 1194–1208
 Prof. Dr. ERNST TROSSMANN
- Kostenkategorien 1208–1216
 Prof. Dr. MARCELL SCHWEITZER
- Kostenmanagement 1216–1227
 Prof. Dr. LOTHAR STREITFERDT
- Kosten/Nutzen-Analyse 1227–1234
 Prof. Dr. HEINRICH REINERMANN
- Kostenrechnung 1234–1242
 Prof. em. Dr. Dr. h. c. mult. EDMUND HEINEN/
 Dr. BERNHARD DIETEL
- Kostenrechnung öffentlicher Unternehmungen
 1242–1249
 Prof. Dr. ERNST BUSCHOR
- Kostenstellenrechnung 1249–1257
 StB Prof. Dr. PETER MILLING
- Kosten- und Erlösartenrechnung 1257–1264
 Prof. Dr. LAURENZ LACHNIT/
 Dr. HELMUT AMMANN
- Kosten und Erlöse 1264–1272
 Prof. Dr. HELMUT KURT WEBER

Kosten- und Erlösträgerrechnung 1272–1280 Prof. Dr. FRANZ XAVER BEA	Öffentliche Verwaltung 1437–1447 Prof. Dr. DIETRICH BUDÄUS
Kostenverteilung 1280–1289 Prof. Dr. DIETRICH BÖRNER	Österreich, Besonderheiten des Rechnungswesens 1447–1456 Prof. Dr. GERHARD SEICHT
Krankenhaus 1289–1298 Prof. Dr. DIETRICH ADAM	Organisation 1456–1472 Prof. Dr. ERICH FRESE
Kreditinstitut 1298–1315 Prof. Dr. JOACHIM SÜCHTING	Organische Bilanz 1473–1480 Prof. Dr. ANTON EGGER
Kurzfristige Erfolgsrechnung 1315–1326 StB Prof. Dr. WOLFGANG LÜCKE	Osteuropa 1480–1488 Prof. Dr. EDWIN POLASCHEWSKI
Lagebericht 1327–1334 Prof. Dr. JÖRG BAETGE	Pagatorische Bilanz 1489–1502 Prof. Dr. MARCELL SCHWEITZER
Langfristige Planung 1334–1339 SIEGFRIED HÖHN/ Prof. Dr. HARTMUT KREIKEBAUM	Pensionen 1502–1513 Dr. KLAUS HEUBECK
Latente Steuern 1339–1346 StB Prof. Dr. DIETER SCHNEELOCH	Periodisierung 1514–1525 Prof. Dr. KLAUS CHMIELEWICZ
Leasing 1347–1353 Prof. Dr. WINFRIED MELLWIG	Personalkosten 1525–1537 Prof. Dr. Dres. h. c. EDUARD GAUGLER
Liquidität 1354–1360 Prof. Dr. HERBERT VORMBAUM/ Dr. HANS GÜNTER RAUTENBERG	Planabschluß 1537–1543 WP/StB Prof. Dr. HANS SCHEDLBAUER
Liquiditätsanalyse 1360–1368 Prof. Dr. ROBERT BUCHNER	Plankalkulation 1544–1551 Dipl.-Vw. KLAUS TERNIRSEN
Liquiditätspolitik 1369–1375 Prof. Dr. EBERHARD WITTE	Plankostenrechnung 1551–1568 Prof. Dr. JOSEF KLOOCK
Lohnbuchhaltung 1375–1380 WALTER SCHIEDMEYER	Planung 1568–1583 Prof. Dr. HANS-CHRISTIAN PFOHL
Management Accounting 1381–1392 Prof. Dr. TETSUO KOBAYASHI	Preispolitik 1583–1592 Prof. Dr. HERIBERT MEFFERT/ Dr. MARTIN BENKENSTEIN
Materialkosten 1392–1401 Dipl.-Kfm. HANS-JOACHIM SAUL	Primär- und Sekundärkosten 1592–1598 Prof. Dr. PETER BETGE
Mietanlagen 1401–1406 Dr. THOMAS SEEBERG	Privathaushalt 1598–1602 Prof. Dr. BERNDT TSCHAMMER-OSTEN
Mittelständische Unternehmungen 1406–1414 Prof. Dr. EGBERT KAHLE	Produktpolitik 1603–1611 Prof. Dr. PETER HAMMANN
Neutrale Aufwendungen und Erträge 1415–1419 Prof. Dr. WOLFGANG HILKE	Profit Center 1612–1621 Prof. Dr. ROLF BÜHNER
Normierung des Jahresabschlusses 1419–1436 Dr. AXEL HALLER	Prognose- und Optimierungsrechnung 1621–1634 Prof. Dr. FRANZ SCHOBER

- Projektabrechnung 1635–1643
Dipl.-Kfm. PAUL H. HAY/
Dr. ALBERT HIERONIMUS/
Dr. HANS-PETER HUS
- Prozeßkostenrechnung 1643–1651
Prof. Dr. HORST GLASER
- Prüfung des Jahresabschlusses 1652–1661
WP Prof. Dr. Dr. h. c. HANS HAVERMANN
- Prüfungsbericht 1661–1668
WP Dr. HANS JÖRG GMELIN/
EBERHARD WEBER
- Publizität 1669–1678
Ministerialdirigent a. D. Dr. BRUNO KROPPF
- Rechnungsabgrenzungsposten 1679–1686
Prof. Dr. HANNES STREIM
- Rechnungswesen 1686–1703
StB Prof. Dr. WOLFGANG LÜCKE
- Rechtsformen 1703–1713
Prof. Dr. ALFRED WAGENHOFER
- Relevante Kosten 1713–1717
Prof. Dr. SIEGFRIED HUMMEL
- Rentabilität 1717–1728
Prof. Dr. FRANZ XAVER BEA
- Reparaturen 1728–1736
Prof. Dr. THEODOR SIEGEL
- Rücklagen 1737–1747
RA HANS-PETER MÜLLER
- Rückstellungen 1747–1756
WP/StB/RA Dr. WELF MÜLLER/
Dr. HERMANN-JOSEF TRIES
- Sachanlagen 1757–1761
HERBERT REINHARD
- Sanierungsbilanz 1762–1768
Prof. Dr. WOLFGANG EISELE
- Schulden 1769–1775
Prof. Dr. JOCHEN SIGLOCH
- Schweiz 1775–1782
Prof. Dr. ANDRÉ ZÜND
- Segmentbilanz 1782–1789
Prof. Dr. KLAUS D. HAASE
- Segmentierte Erfolgsrechnung 1790–1801
Prof. Dr. KLAUS CHMIELEWICZ
- Segmentierte Finanzierungsrechnung 1801–1808
Prof. Dr. GÜNTHER GEBHARDT
- Simultane Investitionsrechnung 1808–1821
Prof. Dr. PETER SWOBODA
- Sonderposten mit Rücklageanteil 1821–1828
Prof. Dr. Dr. h. c. KLAUS KUHN
- Sonstige betriebliche Aufwendungen und Erträge
1828–1833
WP/StB Dr. KARL-HEINZ MAUL
- Sozialbilanz 1833–1842
Prof. Dr. KLAUS SCHREDELSEKER
- Spanien 1842–1851
Dr. EBERHARD MÜLLER
- Statische Bilanz 1852–1859
Prof. Dr. ADOLF MOXTER
- Statische Investitionsrechnung 1859–1869
Prof. Dr. LUTZ KRUSCHWITZ
- Steuerbilanz 1869–1880
Prof. Dr. FRANZ W. WAGNER
- Steuerplanung 1880–1887
StB Prof. Dr. GERD ROSE
- Substanz- und Kapitalerhaltung 1888–1901
Prof. Dr. THOMAS SCHILDBACH
- Subventionen 1902–1911
WP/StB Prof. Dr. PETER KUPSCH
- Südamerika 1911–1921
Dr. HERBERT LEDERLE
- Umsatzerlöse 1923–1927
Dr. WERNER HORCHLER †
- Umsatzkostenverfahren 1927–1935
Dr. THOMAS R. FISCHER
- Umsatzplan 1935–1945
Prof. Dr. OTTO ROSENBERG
- Umsatzsteuer 1945–1952
StB Prof. Dr. MICHAEL HEINHOLD
- Umwandlungsbilanz 1952–1960
Prof. Dr. PETER BAREIS

- Umweltschutz 1960–1969
Prof. Dr. ANTON HEIGL
- Universität 1969–1977
WP Dr. HEINZ BOLSENKÖTTER
- Unternehmensbewertung 1977–1988
Prof. Dr. OTTO H. JACOBS/
Prof. Dr. WOLFRAM SCHEFFLER
- Verbindlichkeiten 1989–1997
Prof. Dr. LOTHAR SCHRUFF/
Dr. KLAUS-PETER NAUMANN
- Vergleichsrechnungen 1997–2005
Prof. Dr. KARL VODRAZKA
- Verhaltenswissenschaftliche Ansätze 2005–2012
Prof. Dr. GÜNTHER SCHANZ
- Verkehrsbetrieb 2012–2022
Prof. Dr. JÜRGEN WEBER
- Verlage 2023–2032
Dr. HERIBERT MARRÉ
- Vermögen 2033–2045
Prof. Dr. EDGAR CASTAN
- Vermögenssteuer 2045–2055
WP/StB Prof. Dr. NORBERT HERZIG
- Verrechnungspreise 2055–2063
Prof. Dr. KLAUS HELLWIG
- Versicherung 2063–2076
Prof. Dr. DIETER FARNY
- Vertriebskosten 2076–2084
Dr. ERNST HÖFFKEN
- Verwaltungskosten 2084–2090
Prof. Dr. GERHARD SEICHT
- Volkswirtschaftliche Kosten 2090–2095
Prof. Dr. ARNOLD PICOT
- Volkswirtschaftliches Rechnungswesen 2095–2106
Prof. Dr. OTTO L. ADELBERGER
- Vollkostenrechnung 2106–2116
Prof. Dr. SIEGFRIED MENRAD
- Voll- und Teilkosten 2116–2120
StB Prof. Dr. LOTHAR HABERSTOCK
- Vorräte 2120–2124
WP/StB Prof. Dr. MANFRED SARX
- Währungsmanagement 2125–2134
Dr. ROLF POHLIG
- Währungsumrechnung 2134–2143
Prof. Dr. GÜNTHER GEBHARDT
- Währungsumrechnung im Konzernabschluß
2143–2151
Dr. PETER UPHUES †
- Wahlrechte 2151–2160
Prof. Dr. HANNES STREIM
- Wertpapiere 2160–2164
WP/StB Prof. Dr. RUDOLF CURTIUS-HARTUNG
- Wertpapieranalyse 2165–2173
Prof. Dr. MANFRED STEINER
- Wertschöpfung 2173–2181
Prof. Dr. HELMUT KURT WEBER
- Wirtschaftlichkeit 2181–2188
Prof. Dr. KURT BOHR
- Wirtschaftsgut 2188–2197
Prof. Dr. OTTO H. JACOBS/
Prof. Dr. WOLFRAM SCHEFFLER
- Wirtschaftskriminalität 2197–2206
Prof. Dr. EDGAR CASTAN
- Wirtschaftsprüfer 2206–2215
WP/StB Prof. Dr. Dr. h. c. KARL-HEINZ FORSTER
- Wirtschaftsrechnen 2215–2228
Dr. ALFRED KÖTZLE
- Zahlungsverkehr 2229–2236
Prof. Dr. MANFRED STEINER/
Dr. THOMAS JASCHKE
- Zeitschriften 2236–2244
Dr. WULF D. VON LUCIUS
- Ziele der Unternehmung 2245–2252
Prof. Dr. KLAUS DELLMANN
- Zinsen 2252–2262
Prof. Dr. SIEGFRIED MENRAD
- Zuschlagskalkulation 2262–2272
Prof. Dr. THOMAS REICHMANN
- Zwischengewinneliminierung 2273–2282
Prof. Dr. KARLHEINZ KÜTING

AUTORENVERZEICHNIS

Die Ziffern im Anschluß an die einzelnen Beiträge bezeichnen die Spaltenzahlen

- ADAM, DIETRICH Prof. Dr.
Universität Münster
Grenzkostenrechnung 824–832
Krankenhaus 1289–1298
- ADELBERGER, OTTO L. Prof. Dr.
Universität Essen
Volkswirtschaftliches Rechnungswesen
2095–2106
- AMMANN, HELMUT Dr.
Universität Oldenburg
Kosten- und Erlösartenrechnung 1257–1264
mit LACHNIT, LAURENZ
- BAETGE, JÖRG Prof. Dr.
Universität Münster
Grundsätze ordnungsmäßiger Buchführung und
Bilanzierung 860–870
Lagebericht 1327–1334
- BALLWIESER, WOLFGANG Prof. Dr.
Universität Hannover
Bilanzanalyse 211–221
Bilanzansatz 221–229
- BAREIS, PETER Prof. Dr.
Universität Hohenheim, Stuttgart
Umwandlungsbilanz 1952–1960
- BARION, HEINZ-JÜRGEN Dr.
Universität zu Köln
Bilanzpolitik 229–239
mit SIEBEN, GÜNTER und MALTRY, HELMUT
Gewinn- und Verlustrechnung 747–575
mit SIEBEN, GÜNTER und MALTRY, HELMUT
- BAUMANN, KARL-HERMANN Dr.
Siemens AG, München
Finanzmanagement 613–627
- BEA, FRANZ XAVER Prof. Dr.
Universität Tübingen
Kosten- und Erlösträgerrechnung 1272–1280
Rentabilität 1717–1728
- BENKENSTEIN, MARTIN PD Dr.
Universität Münster
Preispolitik 1583–1592
mit MEFFERT, HERIBERT
- BENNER, WOLFGANG Prof. Dr.
Universität Hamburg
Geld 699–707
- BERENS, WOLFGANG Dr.
Universität Münster
Buchungsfähigkeit 294–300
- BERNDT, RALPH Prof. Dr.
Universität Tübingen
Kalkulation öffentlicher Aufträge 1030–1037
- BETGE, PETER Prof. Dr.
Universität Osnabrück
Primär- und Sekundärkosten 1592–1598
- BIERGANS, ENNO Prof. Dr.
Universität München
Einkommensteuer 491–499
- BOHR, KURT Prof. Dr.
Universität Regensburg
Wirtschaftlichkeit 2181–2188
- BOLSENKÖTTER, HEINZ WP Dr.
WIBERA AG Düsseldorf
Universität 1969–1977
- BÖRNER, DIETRICH Prof. Dr.
Universität Münster
Kostenverteilung 1280–1289
- BRINK, HANS-JOSEF Prof. Dr.
Universität Freiburg
Bestandsveränderung 135–142
mit PFAU, WOLFGANG
Einzel- und Gemeinkosten 499–506
- BRISTON, RICHARD J. Prof. Dr.
The University of Hull
Großbritannien 840–851
mit SIMON, JON B.
- BRÖNNER, HERBERT WP/StB Dr. Dr.
Berlin
Fusionsbilanz 688–698
mit MILLER, FRANK

- BRÜNING, H. GERT Dr.
Universität Göttingen
Buchhaltung 275–294
- BUCHNER, ROBERT Prof. Dr.
Universität Mannheim
Liquiditätsanalyse 1360–1368
- BUDÄUS, DIETRICH Prof. Dr.
Universität Hamburg
Öffentliche Verwaltung 1437–1447
- BUDDE, WOLFGANG DIETER WP/StB/RA Dr.
Treuarbeit-Vereinigung AG, Frankfurt/M.
Immaterielles Vermögen 897–901
mit FÖRSCHLE, GERHART
- BUSCHOR, ERNST Prof. Dr.
Hochschule St. Gallen
Kostenrechnung öffentlicher Unter-
nehmungen 1242–1249
- BUSSE VON COLBE, WALTHER Prof. Dr. Dr. h. c.
Universität Bochum
Kapitalflußrechnung 1074–1085
Konzernabschluß 1145–1168
- BÜHNER, ROLF Prof. Dr.
Universität Passau
Profit Center 1612–1621
- CAO, YOUQIN
Nanjing University
China 311–322
mit LU, JEFFERS und ZHOU, SANDUO
- CASPARI, BRITTA Dipl.-Ök.
Universität Bochum
Jahresabschluß öffentlicher Unterneh-
mungen 999–1012
- CASTAN, EDGAR Prof. Dr.
Hochschule f. Wirtschaft u. Politik, Hamburg
Vermögen 2033–2045
Wirtschaftskriminalität 2197–2206
- CHMIELEWICZ, KLAUS Prof. Dr.
Universität Bochum
Finanzierungsrechnung 604–612
Periodisierung 1514–1525
Segmentierte Erfolgsrechnung 1790–1801
- CLAUSSEN, CARSTEN P. RA Prof. Dr.
Meerbusch
Gezeichnetes Kapital 803–810
- COENENBERG, ADOLF GERHARD StB Prof. Dr.
Universität Augsburg
Cash Flow 301–311
mit GÜNTHER, EDELTRAUD
Empirische Forschung 506–517
mit HALLER, AXEL
- CURTIUS-HARTUNG, RUDOLF WP/StB Prof. Dr.
Düsseldorf
Wertpapiere 2160–2164
- DELLMANN, KLAUS Prof. Dr.
Universität Bern
Finanzplanung 636–646
Ziele der Unternehmung 2245–2252
- DIETEL, BERNHARD AOR Dr.
Universität München
Kostenrechnung 1234–1242
mit HEINEN, EDMUND
- DINKELBACH, WERNER Prof. Dr.
Universität des Saarlandes, Saarbrücken
Entscheidungsrechnungen 524–530
- DORN, GERHARD Dr.
Wiesbaden
Geschichte der Kostenrechnung 722–729
- DÖRING, ULRICH Prof. Dr.
Universität Lüneburg
Goodwill 810–818
- DRUKARCZYK, JOCHEN Prof. Dr.
Universität Regensburg
Insolvenzbilanz 920–927
- EGGER, ANTON Prof. Dr.
WU Wien
Aufwand und Ertrag 88–92
Organische Bilanz 1473–1480
- EGNER, HENNING Prof. Dr.
FU Berlin
Außerordentliche Aufwendungen und
Erträge 108–113
Kalkulatorische Bilanz 1037–1043
- EISELE, WOLFGANG Prof. Dr.
Universität Hohenheim, Stuttgart
Kapital 1063–1074
Sanierungsbilanz 1762–1768
- ELSCHEN, RAINER Prof. Dr.
Universität – GHS Duisburg
Betriebseinnahmen- und Überschuß-
rechnung 163–168

- ESCHENBACH, ROLF Prof. Dr.
WU Wien
Beschaffungscontrolling 125–130
- FARNY, DIETER Prof. Dr.
Universität zu Köln
Versicherung 2063–2076
- FELDHOFF, MICHAEL Dr.
McKinsey & Company, Inc., Düsseldorf
Adressaten 30–36
mit SCHILDBACH, THOMAS
- FISCHER, LUTZ Prof. Dr.
Universität Hamburg
Körperschaftsteuer 1100–1108
- FISCHER, THOMAS R. Dr.
Universität Münster
Umsatzkostenverfahren 1927–1935
- FORSTER, KARL-HEINZ WP/StB Prof. Dr. Dr. h. c.
Treuarbeit AG, Frankfurt/M.
Wirtschaftsprüfer 2206–2215
- FÖRSCHLE, GERHART WP/StB Dr.
Treuhand-Vereinigung, Frankfurt/M.
Immaterielles Vermögen 897–901
mit BUDDE, WOLFGANG DIETER
Kasse 1095–1099
- FRANZ, KLAUS-PETER Prof. Dr.
Universität Kaiserslautern
Gewinnausschüttung 763–772
Kalkulatorische Kosten 1043–1048
- FREERICKS, WOLFGANG Prof. Dr.
Universität Würzburg
Gründungsbilanz 860–870
- FRESE, ERICH Prof. Dr.
Universität zu Köln
Organisation 1456–1472
- FRIEDL, BIRGIT Dr.
Universität Tübingen
Fertigungscontrolling 581–587
Konstruktion 1108–1122
mit SCHWEITZER, MARCELL
- GAIL, WINFRIED Dr.
Wiesloch
Formblätter 656–659
- GALASSI, GIUSEPPE Prof. Dr.
Università degli Studi di Parma
Italien 978–988
- GAUGLER, EDUARD Prof. Dr. Dres. h. c.
Universität Mannheim
Personalkosten 1525–1537
- GEBHARDT, GÜNTHER Prof. Dr.
Universität Frankfurt
Segmentierte Finanzierungsrechnung
1801–1808
Währungsumrechnung 2134–2143
- GEISSLER, GÜNTER Prof. em. Dr.
Universität Leipzig
DDR (ehemalige) 354–363
- GENTZ, MANFRED Dr.
Daimler-Benz AG, Stuttgart
Ausbildungsprofil 92–100
mit ORDELHEIDE, DIETER
- GLASER, HORST Prof. Dr.
Universität des Saarlandes, Saarbrücken
Prozeßkostenrechnung 1643–1651
- GMELIN, HANS JÖRG WP Dr.
Treuhand-Vereinigung AG, Essen
Prüfungsbericht 1661–1668
mit WEBER, EBERHARD
- GOERDELER,, REINHARD WP/RA Dr. Dr. h. c.
Deutsche Treuhand-Gesellschaft, Frankfurt/M.
Bestätigungsvermerk 130–135
- GRIESE, JOACHIM Prof. Dr.
Universität Bern
Datenverarbeitungsmanagement 348–354
- GÜNTER, EDELTRAUD Dipl.-Kff.
Universität Augsburg
Cash Flow 301–311
mit COENENBERG, ADOLF GERHARD
- HAASE, KLAUS D. StB Prof. Dr.
Universität Passau
Gewerbsteuer 729–738
Segmentbilanz 1782–1789
- HABERSTOCK, LOTHAR StB Prof. Dr.
Universität Hamburg
Voll- und Teilkosten 2116–2120
- HAHN, DIETGER Prof. Dr.
Universität Gießen
Integrierte Finanz- und Erfolgsplanung 927–936
- HALLER, AXEL Dr.
Universität Augsburg
Empirische Forschung 506–517
mit COENENBERG, ADOLF GERHARD
Normierung des Jahresabschlusses 1419–1436

- HAMMANN, PETER Prof. Dr.
Universität Bochum
Produktpolitik 1603–1611
- HAUSCHILDT, JÜRGEN Prof. Dr.
Universität zu Kiel
Erfolgsanalyse 544–553
- HAVERMANN, HANS WP Prof. Dr. Dr. h. c.
KPMG Deutsche Treuhandgesellschaft, Düsseldorf
Prüfung des Jahresabschlusses 1652–1661
- HAY, PAUL HELMUT Dipl.-Kfm.
Mannesmannröhren-Werke AG, Düsseldorf
Projektabrechnung 1635–1643
mit HIERONIMUS, ALBERT
und HUSS, HANS-PETER
- HEIGL, ANTON Prof. Dr.
Universität Erlangen-Nürnberg
Interne Revision 947–955
Umweltschutz 1960–1969
- HEINEN, EDMUND Prof. em. Dr. Dr. h. c. mult.
Universität München
Kostenrechnung 1234–1242
mit DIETEL, BERNHARD
- HEINHOLD, MICHAEL StB Prof. Dr.
Universität Marburg
Umsatzsteuer 1945–1952
- HELIWIG, KLAUS Prof. Dr.
Universität Ulm
Verrechnungspreise 2055–2063
- HERZIG, NORBERT WP/StB Prof. Dr.
Universität zu Köln
Vermögensteuer 2045–2055
- HEUBECK, KLAUS Dr.
Köln
Pensionen 1502–1513
- HIERONIMUS, ALBERT, Dr.
Mannesmannröhren-Werke AG, Düsseldorf
Projektabrechnung 1635–1643
mit HAY, PAUL H. und HUS, HANS-PETER
- HILKE, WOLFGANG Prof. Dr.
Universität Freiburg
Neutrale Aufwendungen und Erträge 1415–1419
- HÖFFKEN, ERNST Dr.
Thyssen Industrie AG, Essen
Vertriebskosten 2076–2084
- HÖHN, SIEGFRIED
Volkswagen AG, Wolfsburg
Langfristige Planung 1334–1339
mit KREIKEBAUM, HARTMUT
- HORCHLER, WERNER Dr. †
Umsatzerlöse 1923–1927
- HORVÁTH, PÉTER Prof. Dr.
Universität Stuttgart
Controlling 322–334
- HUCH, BURKHARD Prof. Dr.
Universität Hildesheim
EDV und Bilanzanalyse 429–436
- HUMMEL, SIEGFRIED Prof. Dr.
Universität Dortmund
Relevante Kosten 1713–1717
- HUS, HANS-PETER, Dr.
Mannesmannröhren-Werke AG, Düsseldorf
Projektabrechnung 1635–1643
mit HAY, PAUL H. und HIERONIMUS, ALBERT
- JACOBS, OTTO H. Prof. Dr.
Universität Mannheim
Unternehmensbewertung 1977–1988
mit SCHEFFLER, WOLFRAM
Wirtschaftsgut 2188–2197
mit SCHEFFLER, WOLFRAM
- JAECKEL, ULF Dipl.-Kfm.
TU Clausthal, Clausthal-Zellerfeld
Gewinnpolitik 789–798
mit MATSCHKE, MANFRED JÜRGEN
- JAENSCH, GÜNTER Dr.
Siemens AG, München
Entwicklungskosten 530–537
- JAHNKE, BERND Prof. Dr.
Universität Tübingen
EDV-Anwendungssysteme 422–429
- JASCHKE, THOMAS Dr.
Bertelsmann AG, Gütersloh
Zahlungsverkehr 2229–2236
mit STEINER, MANFRED
- JEHLE, EGON Prof. Dr.
Universität Dortmund
Divisionskalkulation 379–384
- JOHANSEN, AKSEL RUNGE
Revisionsfirmaet C. Jespersen, Kopenhagen
Dänemark 335–348

- JOKISCH, JENS Prof. Dr.
Universität Stuttgart
Kalkulation 1021–1030
- KAHLE, EGBERT Prof. Dr.
Universität Lüneburg
Mittelständische Unternehmungen 1406–1414
- KARGL, HERBERT Prof. Dr.
Universität Mainz
EDV und Buchhaltung 436–449
- KERN, WERNER Prof. Dr.
Universität zu Köln
Break-even-Analyse 261–275
Kapazität 1055–1063
- KLAUS, HANS Prof. Dr.
Fachhochschule Kiel
Gewinnbeteiligung 773–782
mit STEINMANN, HORST
- KLOOCK, JOSEF Prof. Dr.
Universität zu Köln
Dynamische Bilanz 384–399
Plankostenrechnung 1551–1568
- KOBAYASHI, TETSUO Prof. Dr.
Kobe University
Management Accounting 1381–1392
- KOCH, HELMUT Prof. em. Dr. Dr. h. c.
Universität Münster
Erfolgsrechnung 553–562
- KÖHLER, RICHARD Prof. Dr.
Universität zu Köln
Absatzsegmentrechnung 7–15
- KÖTZLE, ALFRED Dr.
Universität Tübingen
Wirtschaftsrechnen 2215–2228
- KREIKEBAUM, HARTMUT Prof. Dr.
Universität Frankfurt
Langfristige Planung 1334–1339
mit HÖHN, SIEGFRIED
- KROPFF, BRUNO Prof. Dr.
Ministerialdirigent a. D., Bonn
Publizität 1669–1678
- KRUSCHWITZ, LUTZ Prof. Dr.
FU Berlin
Statische Investitionsrechnung 1859–1869
- KUHN, KLAUS Prof. Dr. Dr. h. c.
Essen
Sonderposten mit Rücklageanteil 1821–1828
- KUPSCH, PETER WP/StB Prof. Dr.
Universität Bamberg
Subventionen 1902–1911
- KURODA, MASATOSHI Prof. Dr.
Kobe University
Japan 1013–1020
- KÜPPER, HANS-ULRICH Prof. Dr.
Universität München
Abschreibungen 15–29
Fixe und variable Kosten 647–656
Kostenbewertung 1179–1188
- KÜPPER, WILLI Prof. Dr.
Universität Oldenburg
Anlagenrechnung 65–76
- KÜTING, KARLHEINZ Prof. Dr.
Universität des Saarlandes, Saarbrücken
Zwischengewinneliminierung 2273–2282
- LACHNIT, LAURENZ Prof. Dr.
Universität Oldenburg
Bewegungsbilanz 183–191
Kosten- und Erlösartenrechnung 1257–1264
mit AMMANN, HELMUT
- LANFERMANN, JOSEF WP Dipl.-Kfm.
Deutsche Treuhandgesellschaft AG, Düsseldorf
Eigene Anteile 473–481
- LANGE, CHRISTOPH Prof. Dr.
Universität Dortmund
Anlagencontrolling 57–65
- LASSMANN, GERT Prof. Dr.
Universität Bochum
Betriebsplankostenrechnung 168–183
Kostenerfassung 1188–1194
- LAYER, MANFRED Prof. Dr.
Universität Hamburg
Inventur 955–964
- LEDERLE, HERBERT Dr.
Volkswagen Sachsen GmbH, Mosel
Südamerika 1911–1921
- LU, JEFFERS
Nanjing University
China 311–322
mit CAO, YOUQIN und ZHOU, SANDUO

LUCIUS, WULF D. VON Dr.
Verlag Gustav Fischer, Stuttgart
Zeitschriften 2236–2244

LÜCK, WOLFGANG WP/StB Prof. Dr.
Universität Marburg
Aktivierte Eigenleistung 41–45
Ausgaben und Einnahmen 101–108

LÜCKE, WOLFGANG StB Prof. Dr.
Universität Göttingen
Kurzfristige Erfolgsrechnung 1315–1326
Rechnungswesen 1686–1703

MÄNNEL, WOLFGANG Prof. Dr.
Universität Nürnberg
Erlösrechnung 562–580
Grenz- und Residualkosten 819–824

MALTRY, HELMUT AR Dr.
Universität zu Köln
Bilanzpolitik 229–239
mit SIEBEN, GÜNTER und BARION, HEINZ-
JÜRGEN
Gewinn- und Verlustrechnung 747–757
mit SIEBEN, GÜNTER und BARION, HEINZ-
JÜRGEN

MARRÉ, HERIBERT Dr.
Suhrkamp Verlag, Frankfurt
Verlage 2023–2032

MATSCHKE, MANFRED JÜRGEN Prof. Dr.
TU Clausthal, Clausthal-Zellerfeld
Gewinnpolitik 789–798
mit JAECKEL, ULF

MATTHES, WINFRIED Prof. Dr.
Universität – GHS Wuppertal
Kontenrahmen 1123–1133

MAUL, KARL-HEINZ WP/StB Dr.
Treuhand-Vereinigung AG, Frankfurt/M.
Sonstige betriebliche Aufwendungen und
Erträge 1828–1833

MEFFERT, HERIBERT Prof. Dr.
Universität Münster
Preispolitik 1583–1592
mit BENKENSTEIN, MARTIN

MELLWIG, WINFRIED Prof. Dr.
Universität Frankfurt
Besteuerung 142–153
Leasing 1347–1353

MENRAD, SIEGFRIED Prof. Dr.
Universität Tübingen
Vollkostenrechnung 2106–2116
Zinsen 2252–2262

MERTENS, PETER Prof. Dr.
Universität Erlangen – Nürnberg
EDV 415–422

MILLER, FRANK WP/StB Dipl.-Kfm.
Berlin
Fusionsbilanz 688–698
mit BRÖNNER, HERBERT

MILLING, PETER StB Prof. Dr.
Universität Osnabrück
Kostenstellenrechnung 1249–1257

MÖLLER, HANS PETER Prof. Dr.
RWTH Aachen
Gewinneinbehaltung 784–789

MOXTER, ADOLF Prof. Dr.
Universität Frankfurt
Statische Bilanz 1852–1859

MÜLLER, HANS-PETER RA
Bad Homburg
Rücklagen 1737–1747

MÜLLER, WELF WP/StB/RA Dr.
KPMG Deutsche Treuhand-Gesellschaft AG,
Frankfurt/M.
Rückstellungen 1747–1756
mit TRIES, HERMANN-JOSEF

MÜLLER, EBERHARD Dr.
Gifhorn
Spanien 1842–1851

NAUMANN, KLAUS-PETER Dr.
Verbindlichkeiten 1989–1997
mit SCHRUFF, LOTHAR

NIEHUS, RUDOLF J. WP/StB
Düsseldorf
Internationales Rechnungswesen 936–946

NÜCKE, HEINRICH WP Dr.
KPMG Deutsche Treuhand-Gesellschaft AG,
Düsseldorf
Anschaffungskosten 83–87

OETTLE, KARL Prof. Dr.
Universität München
Kameralistik 1048–1055

- ORDELHEIDE, DIETER Prof. Dr.
Universität Frankfurt
Ausbildungsprofil 92–100
mit GENTZ, MANFRED
Handelsbilanz 871–882
- PEEMÖLLER, VOLKER H. Prof. Dr.
Universität Erlangen – Nürnberg
Finanzbuchhaltung 594–603
- PELLENS, BERNHARD Dr.
Universität Bochum
Equity-Methode 537–544
- PERLITZ, MANFRED Prof. Dr.
Universität Lüneburg
Frühwarnsysteme 679–688
- PFAU, WOLFGANG Dr.
Universität Freiburg
Bestandsveränderung 137–142
mit BRINK, HANS-JOSEF
- PFOHL, HANS-CHRISTIAN Prof. Dr.
TH Darmstadt
Planung 1568–1583
- PICOT, ARNOLD Prof. Dr.
Universität München
Volkswirtschaftliche Kosten 2090–2095
- PLINKE, WULF Prof. Dr.
FU Berlin
Absatzcontrolling 1–6
- POHLE, KLAUS Prof. Dr.
Schering AG, Berlin
Geschäftsbericht 707–712
- POHLIG, ROLF Dr.
Gehe AG, Stuttgart
Währungsmanagement 2125–2134
- POLASCHEWSKI, EDWIN Prof. Dr.
Berlin
Osteuropa 1480–1488
- POTTHOFF, ERICH WP Prof. Dr.
Universität zu Köln
Forscherpersönlichkeiten 660–678
- RAUTENBERG, HANS GÜNTER Dr.
RWTH Aachen
Liquidität 1354–1360
mit VORMBAUM, HERBERT
- REBLIN, ERHARD Prof. Dr.
Tübingen
EDV und Kostenrechnung 462–473
- REICHMANN, THOMAS Prof. Dr.
Universität Dortmund
Zuschlagskalkulation 2262–2272
- REINERMANN, HEINRICH Prof. Dr.
Hochschule f. Verwaltungswissenschaften, Speyer
Kosten/Nutzen-Analyse 1227–1234
- REINHARD, HERBERT
RWE Energie AG, Essen
Sachanlagen 1757–1761
- RIEBEL, PAUL Prof. Dr. Dres. h. c.
Universität Frankfurt
Deckungsbeitragsrechnung 364–379
- ROSE, GERD StB Prof. Dr.
Universität zu Köln
Steuerplanung 1880–1887
- ROSENBERG, OTTO Prof. Dr.
Universität – GHS Paderborn
Umsatzplan 1935–1945
- RÜCKLE, DIETER Prof. Dr.
Universität Trier
Bewertungsprinzipien 192–202
Bilanztheorie 249–261
- SARX, MANFRED WP/StB Prof. Dr.
München
Vorräte 2120–2124
- SAUL, HANS-JOACHIM Dipl.-Kfm.
Braunschweig
Materialkosten 1392–1401
- SCHANZ, GÜNTHER Prof. Dr.
Universität Göttingen
Verhaltenswissenschaftliche Ansätze 2005–2012
- SCHEDLBAUER, HANS WP/StB Prof. Dr.
Augsburg
Planabschluß 1537–1543
- SCHEFFLER, EBERHARD Prof. Dr.
Mitglied des Vorstandes der BATIG, Hamburg
Finanzanlagen 587–594
- SCHEFFLER, WOLFRAM Prof. Dr.
Unternehmensbewertung 1977–1988
mit JACOBS, OTTO H.
Wirtschaftsgut 2188–2197
mit JACOBS, OTTO H.

SCHERRER, GERHARD StB Prof. Dr.
 Universität Regensburg
 Gewinn und Verlust 738–747
 Kostenabweichungen 1168–1178

SCHIEDMEYER, WALTER
 SEL AG, Stuttgart
 Lohnbuchhaltung 1375–1380

SCHIERENBECK, HENNER Prof. Dr.
 Universität Münster
 Innerbetriebliche Leistungen 910–920

SCHILDBACH, THOMAS Prof. Dr.
 Universität Passau
 Adressaten 30–36
 mit FELDHOF, MICHAEL
 Substanz- und Kapitalerhaltung 1888–1901

SCHIRMEISTER, RAIMUND Prof. Dr.
 Universität zu Köln
 Betriebsbuchhaltung 153–163

SCHMIDT, RALF-BODO Prof. Dr. †
 Freiburg
 Gewinnverwendung 798–803

SCHNEELOCH, DIETER StB Prof. Dr.
 Fernuniversität GHS Hagen
 Latente Steuern 1339–1346

SCHNEIDER, DIETER Prof. Dr. Dr. h. c.
 Universität Bochum
 Geschichte der Buchhaltung und Bilanzierung 712–721

SCHOBBER, FRANZ Prof. Dr.
 Universität Freiburg
 Prognose- und Optimierungsrechnung
 1621–1634

SCHOENFELD, HANNS MARTIN W. Prof. Dr.
 University of Illinois at Urbana-Champaign
 Humanvermögen 889–896

SCHREDELSEKER, KLAUS Prof. Dr.
 Universität Innsbruck
 Sozialbilanz 1833–1842

SCHREIBER, ULRICH Prof. Dr.
 Universität Hannover
 EDV und Jahresabschluß 456–462

SCHRUFF, LOTHAR Prof. Dr.
 Universität Göttingen
 Verbindlichkeiten 1989–1997
 mit NAUMANN, KLAUS-PETER

SCHWARZE, JOCHEN Prof. Dr.
 Universität Hannover
 Finanzmathematik 628–636

SCHWEITZER, MARCELL Prof. Dr.
 Universität Tübingen
 Axiomatik 113–124
 Konstruktion 1108–1122
 mit FRIEDL, BIRGIT
 Kostenkategorien 1208–1216
 Pagatorische Bilanz 1489–1502

SEEBERG, THOMAS Dr.
 Siemens AG, München
 Mietanlagen 1401–1406

SEELBACH, HORST Prof. Dr.
 Universität Hamburg
 Dynamische Investitionsrechnung 399–414

SEIBT, DEITRICH Prof. Dr.
 Universität zu Köln
 Informationssystem-Controlling 901–910

SEICHT, GERHARD Prof. Dr.
 WU Wien
 Österreich, Besonderheiten des Rechnungswesens 1447–1456
 Verwaltungskosten 2084–2090

SELCHERT, FRIEDRICH WILHELM Prof. Dr.
 Universität Gießen
 Anhang 45–57

SIEBEN, GÜNTER Prof. Dr.
 Universität zu Köln
 Bilanzpolitik 229–239
 mit BARION, HEINZ-JÜRGEN und MALTRY,
 HELMUT
 Gewinn- und Verlustrechnung 747–757
 mit BARION, HEINZ-JÜRGEN und MALTRY,
 HELMUT

SIEGEL, THEODOR Prof. Dr.
 TU Berlin
 Eigenkapital 481–490
 Reparaturen 1728–1736

SIEPE, GÜNTER Dipl.-Kfm.
 Treuarbeit AG, Düsseldorf
 Gewinnabführung und Verlustübernahme 757–763

SIGLE, HERMANN Dipl.-Kfm.
 Düsseldorf
 Bilanzstrukturpolitik 239–249

- SIGLOCH, JOCHEN Prof. Dr.
Universität Bayreuth
Schulden 1769–1775
- SIMON, JON B.
Großbritannien 840–851
mit BRISTON, RICHARD J.
- SOLARO, DIETRICH Dr.
Andlinger Corp. N.Y., Lehrbeauftragter
an der Universität Stuttgart
Investitionskontrolle 964–968
- SPREMANN, KLAUS Prof. Dr.
Hochschule St. Gallen
EDV und Finanzierungsrechnung 449–456
- STANDOP, DIRK Prof. Dr.
Universität Osnabrück
Äquivalenzziffernkalkulation 36–41
- STATHOPOULOS, ATHANASIOS N. Prof. Dr.
Wirtschaftshochschule Athen
Griechenland 832–840
- STEINER, MANFRED Prof. Dr.
Universität Münster
Wertpapieranalyse 2165–2173
Zahlungsverkehr 2229–2236
mit JASCHKE, THOMAS
- STEINMANN, HORST Prof. Dr.
Universität Erlangen – Nürnberg
Gewinnbeteiligung 773–782
mit KLAUS, HANS
- STREIM, HANNES Prof. Dr.
Universität Würzburg
Rechnungsabgrenzungsposten 1679–1686
Wahlrechte 2151–2160
- STREITFERDT, LOTHAR Prof. Dr.
Universität Hamburg
Kostenmanagement 1216–1227
- SÜCHTING, JOACHIM Prof. Dr.
Universität Bochum
Kreditinstitut 1298–1315
- SWOBODA, PETER Prof. Dr.
Universität Graz
Simultane Investitionsrechnung 1808–1821
- TERNIRSEN, KLAUS Dipl.-Vw.
Krupp Koppers GmbH, Essen
Plankalkulation 1544–1551
- THOM, NORBERT Prof. Dr.
Universität Bern
Kontrolle 1140–1145
- TRIES, HERMANN-JOSEF Dr.
KPMG Deutsche Treuhand-Gesellschaft AG,
Frankfurt/M.
Rückstellungen 1747–1756
mit MÜLLER, WELF
- TROSSMANN, ERNST Prof. Dr.
Universität Hohenheim, Stuttgart
Kostenfunktionen 1194–1208
- TSCHAMMER-OSTEN, BERNDT Prof. Dr.
Universität Hannover
Privathaushalt 1598–1602
- UPHUES, PETER Dr. †
Weiler
Währungsumrechnung im Konzern-
abschluß 2143–2151
- VODRAZKA, KARL Prof. Dr.
Universität Linz
Vergleichsrechnungen 1997–2005
- VORMBAUM, HERBERT Prof. em. Dr.
RWTH Aachen
Liquidität 1354–1360
- WAGENHOFER, ALFRED Prof. Dr.
Universität Graz
Rechtsformen 1703–1713
- WAGNER, FRANZ W. Prof. Dr.
Universität Tübingen
Steuerbilanz 1869–1880
- WEBER, CLAUS-PETER RA Dr.
Arthur Andersen & Co. GmbH, Hamburg
Anlagespiegel 76–82
- WEBER, EBERHARD
Prüfungsbericht 1661–1668
mit GMELIN, HANS JÖRG
- WEBER, HELMUT KURT Prof. Dr.
Universität Göttingen
Kosten und Erlöse 1264–1272
Wertschöpfung 2173–2181
- WEBER, JÜRGEN Prof. Dr.
WHU Koblenz
Verkehrsbetrieb 2012–2022

WEILENMANN, PAUL Prof. Dr.
Universität Zürich
Konto 1133-1140

WOHLGEMUTH, MICHAEL StB Prof. Dr.
Universität GHS Duisburg
Herstellungskosten 882-889

WEIZÄCKER, CARL CHRISTIAN VON Prof. Dr.
Universität zu Köln
Energiekosten 517-523
mit WELSCH, HEINZ Dr.

WYSOCKI, KLAUS v. WP/StB Prof. Dr.
Universität München
Jahresabschluß 989-999
Kapitalkonsolidierung 1085-1095

WELSCH, HEINZ Dr.
Universität zu Köln
Energiekosten 517-523
mit WEIZÄCKER, CARL CHRISTIAN VON

ZHOU, SANDUO Prof.
Nanjing University
China 311-322
mit CAO, YOUQIN und LU, JEFFERS

WITTE, EBERHARD Prof. Dr.
Universität München
Liquiditätspolitik 1369-1375

ZIEROTH, DIETER Dipl.-Kfm.
Robert Bosch GmbH, Stuttgart
Investitionsplanung 968-977

WÖHE, GÜNTER Prof. Dr. Dr. h. c.
Universität des Saarlandes, Saarbrücken
Bilanz 202-211

ZÜND, ANDRÉ Prof. Dr.
Hochschule St. Gallen
Schweiz 1775-1782

VERZEICHNIS DER ABKÜRZUNGEN

aA	andere Ansicht	APB	Accounting Principles Board (USA)
AAA	American Accounting Association	App.	Appendix
AAnz.	Amtlicher Anzeiger	AR	Aufsichtsrat
aaO	am angegebenen Ort	ArbG	Arbeitsgericht
Abb.	Abbildung(en)	ArbGG	Arbeitsgerichtsgesetz
Abdr.	Abdruck	Arb. R. Slg	Arbeitsrechtliche Sammlung
abgedr.	abgedruckt	Arch.	Archiv
Abl.	Amtsblatt	Arch. f. Sozialw.	Archiv für Sozialwissenschaft und Sozialpolitik
Abl. EG	Amtsblatt der Europäischen Gemeinschaft	ARD	Arbeitsgemeinschaft der öffentlich-rechtlichen Rundfunkanstalten der Bundesrepublik Deutschland
Abs.	Absatz	Art.	Artikel
Abschn.	Abschnitt	ASB	Accounting Standard Board
AbsichG	Absicherungsgesetz	ASC	Accounting Standards Committee
Abt.	Abteilung	ASQ	Administrative Science Quarterly
Acc.	Accountancy	Ass.	Association
Acc. M.	The Accountant's Magazine	ASTG	Gesetz über die Besteuerung bei Auslandsbeziehungen (Außensteuergesetz)
Acc. R.	The Accounting Review	Aufl.	Auflage
Acc. Res.	Accounting Research	Aufs.	Aufsatz, Aufsätze
ADHGB	Allgemeines Deutsches Handelsgesetzbuch	Aus dem Engl., Franz. usw.	aus dem Englischen, Französischen usw.
adl(ADL)	Arbeitsgemeinschaft für elektronische Datenverarbeitung und Lochkartentechnik	Ausg.	Ausgabe(n)
ADL Nachr.	ADL-Nachrichten	ausgew.	ausgewählt, -c, -er
ADS ⁵	Adler, H./Düring, W./Schmaltz, K.: Rechnungslegung und Prüfung der Unternehmen. Bearb. von K. H. Forster, R. Goerdeler, J. Lanfermann, H. P. Müller, W. Müller, G. Siepe, K. Stolberg, S. Weirich, 5. Aufl., Stuttgart 1987	AuslInvestmG	Auslandsinvestmentgesetz
ADV	Automatisierte bzw. automatische Datenverarbeitung	AuslInvG	Auslandsinvestitionsgesetz
Adv. Man. J	Advanced Management Journal	Ausz.	Auszug
ähnl.	ähnlich	autor.	autorisiert
AER	American Economic Review	AWF	Ausschuß für wirtschaftliche Fertigung
aF	alte Fassung	AWG	Außenwirtschaftsgesetz
AfA	Absetzung für Abnutzung	AWV	Ausschuß für Verwaltung in Wirtschaft und öffentlicher Hand
AfaA	Absetzung für außergewöhnliche technische und wirtschaftliche Abnutzung	Az.	Aktenzeichen
AfS	Absetzung für Substanzverringering	BAB	Betriebsabrechnungsbogen
AG	Aktiengesellschaft oder Die Aktiengesellschaft	BAG	Bundesarbeitsgericht
a. G.	auf Gegenseitigkeit	BAGE	Sammlung der Entscheidungen des Bundesarbeitsgerichtes
AGB	Allgemeine Geschäftsbedingungen	BAK	Bundesaufsichtsamt für das Kreditwesen, Berlin
AI	Angewandte Informatik	BAnz.	Bundesanzeiger
AICPA	American Institute of Certified Public Accountants (New York)	BAV	Bundesaufsichtsamt für das Versicherungswesen, Berlin
AK	Arbeitskreis	BB	Der Betriebs-Berater
AktG	Aktiengesetz	Bd(Bde)	Band (Bände)
All. Stat. A	Allgemeines Statistisches Archiv	BDA	Bundesvereinigung der Deutschen Arbeitgeberverbände
alph.	alphabetisch	BDB	Bundesverband Deutscher Banken
AMA	American Management Association	BDI	Bundesverband der Deutschen Industrie
Am. J. Soc.	American Journal of Sociology	BDSG	Bundesdatenschutzgesetz
Am. Soc. R	American Sociological Review	Bearb.	Bearbeiter, Bearbeitung
AN	Arbeitnehmer	bearb.	bearbeitet
AnfG	Anfechtungsgesetz	Beck Bil-Komm.	Beck'scher Bilanzkommentar, bearb. von W. D. Budde, H. Clemm, M. Pankow, M. Sarx, München 1986
Anh.	Anhang	Begr., begr.	Begründung, begründet
Anm.	Anmerkung(en)	Beih.	Beiheft
ann.	annotavit	Beil.	Beilage(n)
AO	Abgabenordnung	Beitr.	Beitrag, Beiträge
a. o.	aufserordentlich		
AO/PR	Anordnung zum Preisrecht		

Bem.	Bemerkung(en)	DGB	Deutscher Gewerkschaftsbund
Ber.	Bericht(e)	dgl.	dergleichen
BerlinFG	Berlinförderungsgesetz	d. h.	das heißt
Beschl.	Beschluß	dies.	dieselbe(n)
Betr., betr.	Betreff, betrifft	DIHT	Deutscher Industrie- und Handelstag
BetrVG	Betriebsverfassungsgesetz	DIN	Deutsche Industrie-Norm
BewDV	Durchführungsverordnung zum Bewertungsgesetz	DIN-Mitt.	DIN-Mitteilungen
BewG	Bewertungsgesetz	Diss.	Dissertation
BFH	Bundesfinanzhof	DM	Deutsche Mark
BFHE	Sammlung der Entscheidungen des Bundesfinanzhofs	DMBEG	DM-Bilanz-Ergänzungsgesetz
BFuP	Betriebswirtschaftliche Forschung und Praxis	DMBG	DM-Bilanzgesetz
BGB	Bürgerliches Gesetzbuch	DMEB	DM-Eröffnungsbilanz
BGBI.	Bundesgesetzblatt	Drucks.	Drucksache
BGH	Bundesgerichtshof	DStR	Deutsche Steuerrundschau
BGHST	Ämtliche Sammlung der Entscheidungen des Bundesgerichtshofes in Strafsachen	DStZ	Deutsche Steuerzeitung
BGHZ	Ämtliche Sammlung der Entscheidungen des Bundesgerichtshofes in Zivilsachen	DStZA	Deutsche Steuerzeitung (Ausgabe A)
BHG	Berlinhilfegesetz	DSuDS	Datenschutz und Datensicherung
BHO	Bundshaushaltsordnung	DSWR	Datenverarbeitung in Steuer, Wirtschaft und Recht
BiRiLiG	Bilanzrichtlinien-Gesetz	dt.	deutsch
BKA	Bundeskartellamt	Dt. Ges. f. B.	Deutsche Gesellschaft für Betriebswirtschaft
Bl.	Blatt, Blätter	DU	Die Unternehmung
BMF	Bundesminister der Finanzen	durchges.	durchgesehen
BMJ	Bundesminister der Justiz	DV	Datenverarbeitung
BMWi	Bundesminister für Wirtschaft	DVFA	Deutsche Vereinigung für Finanzanalyse e. V.
BörsG	Börsengesetz	DVO	Durchführungsverordnung
BPG	Buchprüfungsgesellschaft	EAbgG	Ergänzungsabgabengesetz
BR	Bundesrat	ebd.	ebenda
BR-Drs.	Bundesrats-Drucksache	econ.	economic(al) economy
BRH	Bundesrechnungshof	ED	Exposure Draft
Brit. JSoc.	The British Journal of Sociology	Ed.	Edition
BauspkG	Bausparkassengesetz	cd.	edition, edited
BStBl	Bundessteuerblatt	EDV	Elektronische Datenverarbeitung
BT	Bundestag	eG	eingetragene Genossenschaft
BTA	Bürotechnik und Automation	EG	Europäische Gemeinschaft
BT-Drs.	Bundestags-Drucksache	EGAktG	Einführungsgesetz zum AktG
BTO	Bürotechnik und Organisation	EGBGB	Einführungsgesetz zum Bürgerlichen Gesetzbuch
Buchdr.	Buchdruckerei	EGHGB	Einführungsgesetz zum Handelsgesetzbuch
BuchfVO	Verordnung über die landwirtschaftliche Buchführung	EG-Richtl.	Richtlinie der Europäischen Gemeinschaft
Buchh.	Buchhandlung	EigBG	Eigenbetriebsgesetz
BVerfG	Bundesverfassungsgericht	EigBVO	Eigenbetriebsverordnung
BVerfGE	Entscheidungen des Bundesverfassungsgerichts	Einl.	Einleitung(en)
BVerwG	Bundesverwaltungsgericht	einschl.	einschließlich
BVerwGE	Entscheidungen des Bundesverwaltungsgerichts	EJ	Economic Journal
BWL	Betriebswirtschaftslehre	EK 01	Unbelastetes, aus ausländischen Einkünften entstandenes Eigenkapital gemäß § 30
bwl.	betriebswirtschaftlich, -e, -er, -es	EK 02	Unbelastetes, aus steuerlichen Vermögensmehrungen entstandenes Eigenkapital gemäß § 30 Absatz 2 Nummer 1 des Körperschaftsteuergesetzes
bzw.	beziehungsweise	EK 03	Vor dem 1. 1. 1977 entstandene Alrücklagen gemäß § 30 Absatz 2 Nummer 3 des Körperschaftsteuergesetzes
ca.	circa	EK 04	Einlagen der Anteilseigner gemäß § 30 Absatz 2 Nummer 4 des Körperschaftsteuergesetzes
Cal. Man. R.	California Management Review	EK 36	Ermäßigtes, mit 36% besteuertes verwendbares Eigenkapital gemäß § 30 Absatz 1 Nummer 2 des Körperschaftsteuergesetzes
CostAcc.	The Cost Accountant	EK 56	Vollbelastetes verwendbares Eigenkapital gemäß § 30 Absatz 1 Nummer 1 des Körperschaftsteuergesetzes
c. p.	ceteris paribus	enth.	enthaltend
Curr. Soc.	Current Sociology	ErbSt	Erbschaftsteuer
dargest.	dargestellt		
Data Proc.	Data Processing		
DB	Der Betrieb oder Deutsche Bundesbahn		
DBA	Doppelbesteuerungsabkommen		
DBB	Deutsche Bundesbank		
DBP	Deutsche Bundespost		
DBW	Die Betriebswirtschaft		
DepG	Depotgesetz		
ders.	derselbe		
DFG	Deutsche Forschungsgemeinschaft		

ErbStG	Erbschaftsteuergesetz	GewStG	Gewerbsteuergesetz
ERE	Europäische Rechnungseinheit	GewStR	Gewerbsteuer-Richtlinien
erg.	ergänzt(c)	gez.	gezeichnet
Erg. h.	Ergänzungsheft	gez. Bl.	gezählte Blätter
erkl.	erklärend, erklärt	GG	Grundgesetz
Erl.	Erlaß, Erläuterung(en)	ggf.	gegebenenfalls
erl.	erläuternd, erläutert	GHS	Gesamthochschule
Ersch., ersch.	Erscheinung, erscheint, erschienen	GKR	Gemeinschaftskontenrahmen
erw.	erweitert(e)	GKV	Gesamtkostenverfahren
ESt	Einkommensteuer	GmbH	Gesellschaft mit beschränkter Haftung
EStDV	Einkommensteuer-Durchführungsverordnung	GmbHG	GmbH-Gesetz
		GmbHRdsch.	GmbH-Rundschau
EStG	Einkommensteuergesetz	GoA	Grundsätze ordnungsmäßiger Abschlußprüfung
EStR	Einkommensteuerrichtlinien		
etc.	et cetera	GoB	Grundsätze ordnungsmäßiger Buchführung (und Bilanzierung)
e. V.	eingetragener Verein	GoR	Grundsätze ordnungsmäßiger Rechnungslegung
evtl.	eventuell	GoS	Grundsätze ordnungsmäßiger Speicherbuchführung
EWG	Europäische Wirtschaftsgemeinschaft		
F.	Folge	GrESt	Grunderwerbsteuer
f. (ff.)	folgende Seite(n)	GrEStG	Grunderwerbsteuergesetz
FA, FÄ	Finanzamt, Finanzämter	GrSt	Grundsteuer
Faks.	Faksimile	GrStG	Grundsteuergesetz
FAnpG	Finanzanpassungsgesetz	GTA	Gesetz für technische Arbeitsmittel
FArch	Finanz-Archiv	GuV	Gewinn- und Verlustrechnung
FAS	Financial Accounting Standard	GVBl.	Gesetz- und Verordnungsblatt
FASB	Financial Accounting Standards Board (USA)	GWB	Gesetz gegen Wettbewerbsbeschränkungen
FB	Fortschrittliche Betriebsführung	GWG	Geringwertige Wirtschaftsgüter/Geringwertige Anlagegüter
Festg.	Festgabe		
Festschr.	Festschrift	H.	Heft
FG	Finanzgericht	h. A.	herrschende Auffassung
FGG	Gesetz über die Angelegenheit der freiwilligen Gerichtsbarkeit	Habilschr.	Habilitationsschrift
		HB	Handelsbilanz
FG/IdW	Fachgutachten des IdW	Handb.	Handbuch
Fin. Ex.	Financial Executive	Hbd	Halbband
FN	Fachnachrichten des IdW (internes Mitteilungsblatt)	HBR	Harvard Business Review
		HdJ	Handbuch des Jahresabschlusses in Einzeldarstellungen
fortgef.	fortgeführt		
fortges.	fortgesetzt	HdSt	Handwörterbuch der Staatswissenschaften
Forts.	Fortsetzung	HDSW	Handwörterbuch der Sozialwissenschaften, hrsg. v. E. v. Beckerath, C. Brinkmann, E. Gutenberg, G. Haberler, H. Jecht, W. Jöhr, F. Lütge, A. Predöhl, R. Schaefer, W. Schmidt-Rimpler, W. Weber, L. v. Wiese, Stuttgart/Tübingen/Göttingen, 1956–65
FR	Finanz-Rundschau	HdW ¹	Handbuch der Wirtschaftswissenschaften, hrsg. v. K. Hax und T. Wessels, 1. Aufl., Köln/Opladen 1958–59
FU	Freie Universität	HdW ²	Handbuch der Wirtschaftswissenschaften, hrsg. v. K. Hax und T. Wessels, 2. Aufl., Köln/Opladen 1966
FuE	Forschung und Entwicklung	HdWW	Handwörterbuch der Wirtschaftswissenschaft, hrsg. v. W. Albers, E. Born, E. Dürr, H. Hesse, A. Kraft, H. Lampert, K. Rose, H.-H. Rupp, H. Scherf, K. Schmidt, W. Wittmann, Stuttgart u. a. 1977–82
G	Gesetz		
GAV	Gewinnabführungsvertrag	HFA	Hauptfachausschuß des Instituts der Wirtschaftsprüfer in Deutschland e. V.
GBäAS	Gesetz für Betriebsärzte und Fachkräfte für Arbeitssicherheit	HGB	Handelsgesetzbuch
		HGrG	Haushaltsgrundsätzegesetz
GBI.	Gesetzblatt	hist.	historisch, -e, -er, -es
GBM	Handbook of German Business Management, hrsg. von E. Grochla, E. Gaugler, H. E. Büschgen, K. Chmielewicz, A. G. Cocnenberg, W. Kern, R. Köhler, H. Meffert, M. Schweitzer, N. Szyperski, W. Wittmann, K. v. Wysocki, Stuttgart u. a. 1989	h. L.	herrschende Lehre
		h. M.	herrschende Meinung
GbR	Gesellschaft bürgerlichen Rechts	HR	Handelsregister
GdV	Gesamtverband der deutschen Versicherungswirtschaft	HRA	Human Resource Accounting
		HRCA	Human Resource Cost Accounting
Geb.	Geburtstag	Hrsg.	Herausgeber
gedr.	gedruckt	hrsg.	herausgegeben
GEFIU	Gesellschaft für Finanzwirtschaft in der Unternehmensführung e. V.		
Gen.	Genossenschaft		
GenG	Genossenschaftsgesetz		
Getr. Pag.	Getrennte Paginierung		
GewESt	Gewerbeertragsteuer		
GewKSt	Gewerbekapitalsteuer		
GewO	Gewerbeordnung		
GewSt	Gewerbsteuer		
GewStDV	Gewerbsteuer-Durchführungsverordnung		

HRV	Handelsregisterverordnung	i. e. S.	im eigentlichen Sinn, im engeren Sinn
HRVA	Human Resource Value Accounting	IFAC:	International Federation of Accountants
Hs. (Hss.)	Handschrift(en)	Ifo	Institut für Wirtschaftsforschung
hs.	handschriftlich	IHK	Industrie- und Handelskammer
HV	Hauptversammlung	IKR	Industriekontenrahmen des Bundesverbandes der deutschen Industrie
Hw.	Handwörterbuch	i. L.	in Liquidation
HWA	Handwörterbuch der Absatzwirtschaft, hrsg. v. B. Tietz, Stuttgart 1974	Ill.	Illustration, Illustrator
HWB ¹	Handwörterbuch der Betriebswirtschaft, hrsg. v. H. Nicklisch, 1. Aufl., Stuttgart 1926–28	ill.	illustriert
HWB ²	Handwörterbuch der Betriebswirtschaft, hrsg. v. H. Nicklisch, 2. Aufl., Stuttgart 1938–39	Impr.	Imprimerie
HWB ³	Handwörterbuch der Betriebswirtschaft, hrsg. v. H. Seibschab und K. Schwantag, 3. Aufl., Stuttgart 1957–62	Ind. Lab. Rel. R.	Industrial and Labor Relation Review
HWB ⁴	Handwörterbuch der Betriebswirtschaft, hrsg. v. E. Grochla und W. Wittmann, 4. Aufl., Stuttgart 1974–76	Ind. Man. R.	Industrial Management Review
HWF	Handwörterbuch der Finanzwirtschaft, hrsg. v. H. G. Büschgen, Stuttgart 1976	Ind. Rel. J.	Industrial Relations Journal
HWFÜ	Handwörterbuch der Führung, hrsg. v. A. Kieser, G. Reber und R. Wunderer, Stuttgart 1987	Inf.	Die Information über Steuer und Wirtschaft
HWO ¹	Handwörterbuch der Organisation, hrsg. v. E. Grochla, 1. Aufl., Stuttgart 1969	inkl.	inklusive
HWO ²	Handwörterbuch der Organisation, hrsg. v. E. Grochla, 2. Aufl., Stuttgart 1980	insb.	insbesondere
HWO ³	Handwörterbuch der Organisation, hrsg. v. E. Frese, 3. Aufl., Stuttgart 1992	intern.	international
HWÖ	Handwörterbuch der Öffentlichen Betriebswirtschaft, hrsg. v. K. Chmielewicz, P. Eichhorn, Stuttgart 1989	Int. JAcc.	The International Journal of Accountancy
HWP ¹	Handwörterbuch des Personalwesens, hrsg. v. E. Gaugler, Stuttgart 1975	Intro.	Introduction
HWP ²	Handwörterbuch des Personalwesens, hrsg. v. E. Gaugler und W. Weber, 2. Aufl., Stuttgart	InvZulG	Investitionszulagengesetz
HWPlan	Handwörterbuch der Planung, hrsg. von N. Szyperski mit Unterstützung von U. Winand, Stuttgart 1989	IO	Industrielle Organisation
HWProd	Handwörterbuch der Produktionswirtschaft, hrsg. v. W. Kern, Stuttgart 1979	i. S.	im Sinne
HWR ¹	Handwörterbuch des Rechnungswesens, hrsg. v. E. Kosiol, 1. Aufl., Stuttgart 1970	i. S. d.	im Sinne der
HWR ²	Handwörterbuch des Rechnungswesens, hrsg. v. E. Kosiol, K. Chmielewicz und M. Schweitzer, 2. Aufl., Stuttgart 1981	i. S. v.	im Sinne von
HWR ^{rev}	Handwörterbuch der Revision, hrsg. v. A. G. Coenenberg und K. v. Wysocki, Stuttgart 1983	i. V. m.	in Verbindung mit
HypbG	Hypothekendarlehenbankgesetz	i. w. S.	im weiteren Sinn
i. allg.	im allgemeinen	J	Journal
IAA	International Accounting Association	JAcc	Journal of Accountancy
IAS	International Accounting Standard	JAcc. Res.	Journal of Accounting Research
IASC	International Accounting Standards Committee	jährl.	jährlich
IBM-Nachr.	IBM-Nachrichten	Jb.	Jahrbuch
IBM Syst. J.	IBM Systems Journal	Jb. f. N. u. Stat.	Jahrbücher für Nationalökonomie und Statistik
IBZ	Internationaler betriebswirtschaftlicher Zeitschriftenreport	Jb. f. Sozwiss.	Jahrbuch für Sozialwissenschaften
ICRA	International Center for Research in Accounting	JBus.	Journal of Business
i. d. Fass.	in der Fassung	JETheory	Journal of Economic Theory
i. d. R.	in der Regel	JfB	Journal für Betriebswirtschaft
i. d. S.	in diesem Sinne	JFin.	The Journal of Finance
IDW	Institut der Wirtschaftsprüfer in Deutschland e. V.	JFin. Quant. Anal.	Journal of Financial and Quantitative Analysis
		Jg.	Jahrgang
		Jh.	Jahrhundert
		JInd. Eng.	The Journal of Industrial Engineering
		JPol. E	The Journal of Political Economy
		Jr.	Junior
		KAG	Kommunalabgabengesetz
		KAGG	Gesetz über Kapitalanlagegesellschaften
		KapEst	Kapitalertragsteuer
		KapErhG	Kapitalerhöhungsgesetz
		Kat., kat.	Katalog, katalogisieren
		kaufm.	kaufmännisch, -e, -er, es
		KfW	Kreditanstalt für Wiederaufbau
		Kfz	Kraftfahrzeug
		KG	Kommanditgesellschaft
		KGaA	Kommanditgesellschaft auf Aktien
		KGSt	Kommunale Gemeinschaftsstelle für Verwaltungsvereinfachung
		KHVB	Krankenhaus-Buchführungsverordnung
		KO	Konkursordnung
		Komm.	Kommentator, Kommentar
		KostO	Kostenordnung
		KRP	Kostenrechnungs-Praxis
		KSt	Körperschaftsteuer
		KStDV	Körperschaftsteuer-Durchführungsverordnung
		KStG	Körperschaftsteuergesetz
		KStR	Körperschaftsteuer-Richtlinien
		Kt.	Karte(n)
		KVSt	Kapitalverkehrssteuer

KVStG	Kapitalverkehrsteuergesetz	OECD	Organization for Economic Cooperation and Development
KWVG	Kreditwesengesetz	OEEC	Organization for European Economic Cooperation
LAG	Lastenausgleichsgesetz	OFD	Oberfinanzdirektion
LFB	liquiditätsmäßig-finanzieller Bereich	o. g.	oben genannt
lfd.	laufend(en)	OGH	Oberster Gerichtshof (Köln)
Lfg.	Lieferung	OHG	offene Handelsgesellschaft
LG	Landgericht	o. J.	ohne Jahr
LHO	Landshaushaltsordnung	OLG	Oberlandesgericht
Lit. lit.	Literatur, literarisch	o. O.	ohne Ort
LKR	Lexikon des kaufmännischen Rechnungswesens	o. O. u. J.	ohne Ort und Jahr
Losebls.	Loseblattsammlung	OR	Operations Research
LRH	Landesrechnungshof	Org.	Organisation
LRP	Long Range Planning	Orig.	Original
LSBÖ	Leitsätze für die Preisermittlung auf Grund der Selbstkosten bei Bauleistungen ... (1940)	ORQ	Operations Research Quarterly
LSÖ	Leitsätze für die Preisermittlung der Selbstkosten (1938)	ORSA	Operations Research Society of America
LSP	Leitsätze für die Preisermittlung auf Grund von Selbstkosten (1953)	o. V.	ohne Verfasser
LSP-Bau	Leitsätze für die Preisermittlung auf Grund von Selbstkosten (LSP-Bau; 1972)	ÖVD	Öffentliche Verwaltung und Datenverarbeitung
LSt	Lohnsteuer	OVG	Oberverwaltungsgericht
LStDV	Lohnsteuer-Durchführungsverordnung	OWiG	Gesetz über Ordnungswidrigkeiten
LStR	Lohnsteuer-Richtlinien	P	pagina, page
LZB	Landeszentralbank	p. a.	per annum
Man. Int. R.	Management International Review	PE	Process Engineering
Man. Rev.	Managerial Review	Pl.	Plan
Man. Sc.	Management Science	Praef.	Praefatio
Masch.-Schr. (oder Masch.)	Maschinenschrift	PSQ	Political Science Quarterly
Masch. vervielf.	Maschinenschrift, vervielfältigt	PublG	Publizitätsgesetz
Math.	Mathematik, mathematic(s)	QJE	Quarterly Journal of Economics
m. a. W.	mit anderen Worten	R.	Reihe
MBI.	Ministerialblatt	RA	Rechtsanwalt
Min.	Minuten	RAG	Reichsarbeitsgericht
Mio.	Millionen	Rat.	Rationalisierung
Mitarb.	Mitarbeit(er)	rd.	rund
MitbestG	Mitbestimmungsgesetz	RdA	Recht der Arbeit
mitget.	mitgeteilt	RDMan.	R & D Management
Mitt.	Mitteilung	RDO	Rechnungswesen, Datentechnik, Organisation
MittBl.	Mitteilungsblatt	Rdschr.	Rundschreiben
Mitw.	Mitwirkung	Ref.	Referat(e)
MI	Management International (später: Management International Review)	REFA	Verband für Arbeitsstudien e. V.
Mrd.	Milliarde(n)	RefE	Referententwurf
Ms. (Mss.)	Manuskript(e)	REFA-Nachr.	REFA-Nachrichten
m. w. N.	mit weiteren Nachweisen	Reg.	Register
MWSt	Mehrwertsteuer	RegE	Regierungsentwurf
NA	Sonderausschuß Neues Aktienrecht des IDW	Repr.	Reprint
NACA	National Association of Cost Accountants	resp.	respektive
Nachdr.	Nachdruck	REStat.	The Review of Economics and Statistics
Nachw.	Nachwort	REStud.	Review of Economics Studies
Nav. Res. Log. Q	Naval Research Logistics Quarterly	rev.	revidiert, revised
NB	Neue Betriebswirtschaft	RFH	Reichsfinanzhof
Neudr.	Neudruck	RG	Reichsgericht
n. F.	neue Fassung	RGBI.	Reichsgesetzblatt
N. F.	Neue Folge	RGewO	Reichsgewerbeordnung
NJW	Neue Juristische Wochenschrift	RGH	Reichsgerichtshof
No.	numero, number	RGZ	Amtliche Sammlung der Entscheidungen des Reichsgerichts in Zivilsachen
Nouv. éd.	Nouvelle édition	RHO	Reichshaushaltsordnung
N. R.	Neue Reihe	RIRO	Revue Française d'Informatique et de Recherche Operationelle
Nr.	Nummer	RKW	Rationalisierungs-Kuratorium der Deutschen Wirtschaft e. V.
NRW	Nordrhein-Westfalen	RKW-Nachr.	Kurznachrichten des Rationalisierungs-Kuratoriums der Deutschen Wirtschaft e. V.
N. S.	New series, Nouvelle série	RL	Richtlinie
NWB	Neue Wirtschaftsbriefe	RM	Reichsmark
ÖB	Der Österreichische Betriebswirt	RMBI.	Reichsministerialblatt
		ROHG	Reichsoberhandelsgericht

ROI	Return on Investment	UmwStG	Umwandlungs-Steuergesetz
Rspr.	Rechtsprechung	UN	United Nations
RStBl.	Reichssteuerblatt	Univ.	Universität
RVO	Richtlinien für die Preisbildung bei öffentlichen Aufträgen (1938)	unveröff.	unveröffentlicht
S.	Seite	UrhSchG	Urheberschutzgesetz
s.	siehe	USt	Umsatzsteuer
s. a.	siehe auch	UStDB	Durchführungsbestimmungen zum Umsatzsteuergesetz
SABI	Sonderausschuß Bilanzrichtlinien-Gesetz des IDW	UStDV	Umsatzsteuer-Durchführungsverordnung
sc.	science, scientific	UStG	Umsatzsteuergesetz
SchG	Scheckgesetz	UStR	Umsatzsteuer-Richtlinien
Schlagw.	Schlagwort, Schlagwörter	usw.	und so weiter
s. d.	siehe dort	UVNG	Unfallversicherungs-Neuregelungsgesetz
SEC	Securities and Exchange Commission	u. W.	unseres Wissens
Ser.	Serie, Series	UWG	Gesetz gegen den unlauteren Wettbewerb
Slg.	Sammlung	v.	vom, von
SNA	System of National Accounts	v. a.	vor allem
s. o.	siehe oben	VAG	Versicherungsaufsichtsgesetz
soc.	social, society	vBP	vereidigter Buchprüfer
sog.	sogenannter, -e, -es	v. Chr.	vor Christus
soz.	sozial, -e, -er	VDI	Verein Deutscher Ingenieure
Sp.	Spalte(n)	VDMA	Verband Deutscher Maschinen- und Anlagenbauer
SparPG	Sparprämien-gesetz	VEB	Volkseigener Betrieb
SPI	Strategic Planning Institute	Verb.	Verbindung; Verband
SpkG	Sparkassengesetz	verb.	verbessert
s. S.	siehe Seite(n)	Verf.	Verfasser
SSAP	Statement of Standard Accounting Practice	verf.	verfaßt
St	Stellungnahme (insbesondere im Zusammenhang mit den einzelnen Fachausschüssen des IDW)	VerglO	Vergleichsordnung
StÄndG	Steueränderungsgesetz	Verl.	Verlag
StAnpG	Steueranpassungsgesetz	verm.	vermehrt
Stat. H.	Statistische Hefte	VermBG	Vermögensbildungsgesetz
Stat. Jahrb.	Statistisches Jahrbuch	veröff.	veröffentlicht
StB	Steuerberater, Steuerbilanz	vers.	versehen
StBp	Die steuerliche Betriebsprüfung	VersR	Versicherungsrecht
StBv	Steuerbevollmächtigte(r)	Verw.	Verwaltung
StGB	Strafgesetzbuch	Verz., verz.	Verzeichnis, verzeichnet
StKapErhG	Steuerliches Kapitalerhöhungsgesetz	VGA	Verdeckte Gewinnausschüttung
StuW	Steuer und Wirtschaft	vgl.	vergleiche
s. u.	siehe unten, siehe weiter unten	v. H.	vom(n) Hundert
Suppl.	Supplement	VO	Verordnung
syst.	systematisch	VOB	Verdingungsordnung für Bauleistungen
T.	Teil oder Titel (nach Sachzusammenhang)	VOL	Verdingungsordnung für Leistungen – ausgenommen Bauleistungen
t.	Tonne(n)	Vol., vol.	volume
Tab.	Tabelle(n)	vollst. umgearb.	vollständig umgearbeitet
Taf.	Tafel(n)	Vorb.	Vorbemerkung
TDM	Tausend DM	Vorr.	Vorrede, Vorredner
TOB	technisch-organisatorischer Bereich	Vorw.	Vorwort
Trad.	Traduction	VPöA	Verordnung über die Preise bei öffentlichen Aufträgen
TU	Technische Universität	VPöA-Bau	Verordnung über die Preise bei öffentlichen Aufträgen für Bauleistungen (1955)
TVG	Tarifvertragsgesetz	vs.	versus
Tz.	Textziffer	VSt	Vermögensteuer
u. a.	und andere; unter anderem	VStER	Vermögensteuer-Ergänzungsrichtlinien
u. ä.	und ähnliche, -es	VStG	Vermögensteuergesetz
u. a. m.	und andere(s) mehr	VStR	Vermögenssteuer-richtlinien
Übers., übers.	Übersetzung, Übersetzer, übersetzt	v. T.	vom(n) Tausend
übertr.	übertragen	VuT	Verkehr und Technik
udgl.	und dergleichen	VVaG	Versicherungsverein auf Gegenseitigkeit
u. d. T.	unter dem Titel	VwGO	Verwaltungsgerichtsordnung
u. E.	unseres Erachtens	WBG	Wertpapierbereinigungsgesetz
U. E. C.	Union Européenne des Experts Comptables Economiques et Financiers	WG	Wechselgesetz
Ufo	Unternehmensforschung	WGG	Wohnungsgemeinnützigkeitsgesetz (Gesetz über die Gemeinnützigkeit im Wohnungswesen)
umgearb.	umgearbeitet	WGGDV	Verordnung zur Durchführung des WGG
u. Mitarb. v.	unter Mitarbeit von	WHU	Wissenschaftliche Hochschule
u. Mitw. v.	unter Mitwirkung von		
UmwG	Umwandlungsgesetz		

WIST	Wirtschaftswissenschaftliches Studium	ZfK	Zeitschrift für das gesamte Kreditwesen
WISU	Das Wirtschaftsstudium	ZfN	Zeitschrift für Nationalökonomie
WP	Das Wertpapier; Wirtschaftsprüfer	ZfR	Zeitschrift für das gesamte Rechnungswesen
WPG	Wirtschaftsprüfungsgesellschaft	ZfSt	Zeitschrift für die gesamte Staatswissenschaft
WPH 1985/86	Wirtschaftsprüfer-Handbuch 1985/86, hrsg. vom IDW, 9. Aufl., Düsseldorf 1985-86	ZGR	Zeitschrift für Unternehmens- und Gesellschaftsrecht
Wpg	Die Wirtschaftsprüfung	ZHR	Zeitschrift für das gesamte Handelsrecht und Wirtschaftsrecht
WPr	Der Wirtschaftsprüfer	Ziff.	Ziffer
WPO	Wirtschaftsprüferordnung	ZIR	Zeitschrift für Interne Revision
WSI	Wirtschafts- und sozialwissenschaftliches Institut des DGB	Zit., zit.	Zitat, zitieren
WStrG	Wirtschaftsstrafgesetz	ZO	Zeitschrift für Organisation
WU	Wirtschaftsuniversität	ZögU	Zeitschrift für öffentliche und gemeinwirtschaftliche Unternehmen
WZG	Warenzeichengesetz	ZonRFG	Gesetz zur Förderung des Zonenrandgebietes
Z	Zeitschrift	ZOR	Zeitschrift für Operations Research
Zb.	Zentralblatt	ZPO	Zivilprozeßordnung
z. B.	zum Beispiel	zsgest.	zusammengestellt
Zeichn.	Zeichnung	z. T.	zum Teil
ZfB	Zeitschrift für Betriebswirtschaft	ZVEI	Zentralverband der elektrotechnischen Industrie
ZfBF	Zeitschrift für betriebswirtschaftliche Forschung	ZVG	Gesetz über Zwangsversteigerung und die Zwangsverwaltung
ZfBh	Zeitschrift für Buchhaltung	ZWF	Zeitschrift für wirtschaftliche Fertigung
ZfD	Zeitschrift für Datenverarbeitung	zzgl.	zuzüglich
ZfH	Zeitschrift für handelswissenschaftliche Forschung	z. Zt.	zur Zeit
ZfHuP	Zeitschrift für Handelswissenschaft und -praxis		

Fixe und variable Kosten

Hans-Ulrich Küpper

[s. a.: Kostenfunktionen; Kostenkategorien; Plankostenrechnung; Relevante Kosten; Vollkostenrechnung; Voll- und Teilkosten.]

I. Begriff der fixen und der variablen Kosten; II. Fixe und variable Kosten bei unterschiedlichen Kostenfunktionen; III. Bedeutung der Unterscheidung von fixen und variablen Kosten für die betriebliche Kosten- und Leistungsrechnung; IV. Notwendigkeit der Weiterentwicklung von Kostentheorie sowie Kosten- und Leistungsrechnung.

I. Begriff der fixen und der variablen Kosten

1. Definition von fixen bzw. variablen Kosten

Die Begriffe Fixkosten bzw. fixe Kosten und variable Kosten sind in Betriebswirtschaftslehre und Wirtschaftspraxis schon lange gebräuchlich. Ursprünglich bezeichnete man mit ihnen den Tatbestand, ob sich Kosten in ihrer Höhe verändern (= variable Kosten) oder nicht (= fixe Kosten), wenn sich die *Beschäftigung* einer Unternehmung oder eines Teilbereichs von ihr ändert. Da die Kosten einer Unternehmung in Wirklichkeit von verschiedenen Einflußgrößen abhängig sind, wird es heute als zweckmäßig angesehen, die Begriffe fix und variabel auf Änderungen jeder möglichen *Kosteneinflußgröße* (→ *Betriebsplankostenrechnung*; → *Kostenfunktionen*) zu beziehen. Charakteristisch für das Begriffspaar fixe/variable Kosten ist demnach seine Abhängigkeit von der jeweils betrachteten und variierten Einflußgröße. Für eine einfache und exakte Abgrenzung muß man dabei voraussetzen, daß zur Kennzeichnung fixer und variabler Kostenbestandteile jeweils lediglich die Variation *einer* Kosteneinflußgröße betrachtet wird.

Die Bezeichnung fix bzw. variabel gilt dabei nur für Schwankungen der betrachteten Einflußgröße innerhalb eines bestimmten *Intervalls*. Ferner müssen diese Kosten sachlich und zeitlich genau abgegrenzt sein. Zusammenfassend ist also von folgender *Definition* auszugehen: Sachlich und zeitlich genau abgegrenzte Kosten nennt man variabel (fix) hinsichtlich einer bestimmten Einflußgröße, wenn sich die Kostenhöhe bei Variation dieser Größe innerhalb eines angegebenen Intervalls ändert (nicht ändert).

2. Kennzeichnung spezieller Kostenverläufe

Eine genauere Kennzeichnung von Kosten läßt sich durch eine Beschreibung des Kostenverlaufes erreichen (→ *Kostenfunktionen*). Nach der Stetigkeit

kann man *stetige* und *unstetige* *Kostenkurven* unterscheiden. Zu den stetig verlaufenden Kosten gehören entsprechend *Abb. 1* auch die fixen Kosten (Fall a), deren Kostenänderung im gesamten Schwankungsintervall $0 \leq x \leq x_{\max}$ der betrachteten Kosteneinflußgröße gleich Null ist. Bei unstetig verlaufenden Kosten weist die Kostenfunktion im Schwankungsintervall eine bzw. mehrere *Knick-* (Fall c) oder *Sprungstellen* (Fälle d und e) auf. Diese Kosten können nach dem Verlauf zwischen den Unstetigkeitsstellen näher beschrieben werden. Eine spezielle Klasse der unstetig verlaufenden Kosten bilden die sogenannten *sprungfixen* Kosten oder *Sprungkosten* (Fall d), deren Höhe zwischen den Unstetigkeitsstellen innerhalb des Schwankungsintervalls konstant ist.



Abb. 1: Spezielle Kostenverläufe bei Variation einer Einflußgröße

II. Fixe und variable Kosten bei unterschiedlichen Kostenfunktionen

1. Fixe und variable Kosten bei einvariablen Kostenfunktionen

Die Trennung zwischen fixen und variablen Kosten hat vor allem in der Kosten- und Leistungsrechnung eine große Bedeutung erlangt. Aus kostentheoretischer Sicht lassen sich mehrere Möglichkeiten des Entstehens fixer Kosten aufzeigen. Sie bilden eine Grundlage für die Behandlung von Fixkosten in der Kosten- und Leistungsrechnung.

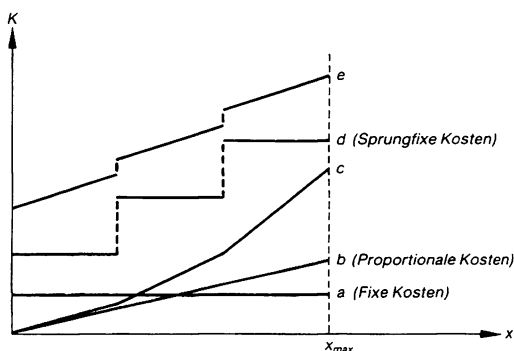
In *einvariablen* → *Kostenfunktionen*

$$(1) K = f(x)$$

ist die Höhe der Kosten K nur von *einer* Einflußgröße x (z. B. der Beschäftigung, der Fertigungszeit oder der Intensität) abhängig. Fixkosten treten bei ihnen auf, wenn die Funktion f ein *Absolutglied* F umfaßt und die Beziehung (1) wie folgt umschrieben werden kann:

$$(2) K = F + g(x).$$

Dann geben F die fixen und $g(x)$ die variablen Kosten wieder.

2. *Fixe und variable Kosten bei mehrvariablen Kostenfunktionen*

Enthält die Kostenfunktion *mehrere unabhängige Variablen* x_1, \dots, x_z , so sind die Einflüsse verschiedener Größen auf die Kostenhöhe K explizit berücksichtigt. Dabei kann der Einfluß einer jeden Variablen (x_i) auf die Kostenhöhe unabhängig von den Ausprägungen der anderen Variablen (x_j ; für $j = 1, \dots, z; j \neq i$) sein. In diesem Fall besteht die Kostenfunktion aus additiv miteinander verknüpften Gliedern $g_i(x_i)$, von denen sich jedes auf eine andere Variable bezieht (\rightarrow *Betriebsplankostenrechnung*). Sofern eines der Glieder ein Absolutglied $g_k(x_k) = F$ darstellt, besitzt eine solche Kostenfunktion die allgemeine Struktur (3):

$$(3) K = F + \sum_{i \neq k} g_i(x_i).$$

Derartige Kostenfunktionen bilden Fixkosten durch das Absolutglied F ab. Darüber hinaus können aber auch die einzelnen Glieder $g_i(x_i)$ fixe Kosten enthalten. Dann muß die Funktion g_i des i -ten Gliedes wie folgt gestaltet sein:

$$(4) g_i(x_i) = \begin{cases} \sum_{k=1}^l F_{ik} + h_i(x_i), & \text{falls } a_{il} < x_i \leq a_{il+1}. \\ 0, & \text{sonst} \end{cases}$$

Eine solche Funktion g_i besagt, daß die Fixkosten F_{il} nur dann zusätzlich entstehen, wenn die Ausprägung der Einflußgröße x_i den Intervallanfang a_{il} überschreitet. Die Funktion g_i besitzt somit *Kostensprünge* an den Stellen a_{il} . Für die stetige Funktion h_i ist auch $h(x) = 0$ möglich.

Des weiteren können bei Kostenfunktionen mit gegenseitig unabhängigen Einflußgrößen Fixkosten auf die *isolierte Variation* einer einzigen Einflußgröße zurückzuführen sein. Dies setzt die Möglichkeit voraus, die Ausprägungen aller Einflußgrößen bis auf eine konstant zu halten. Variiert man lediglich die Ausprägung der j -ten Kosteneinflußgröße und hält die Ausprägungen x_i der anderen Einflußgrößen ($i = 1, \dots, z; i \neq j$) konstant ($x_i = \bar{x}_i$), so setzen sich die Fixkosten F_j^* der Kostenfunktion (3) wie folgt zusammen:

$$(5) F_j^* = F + \sum_{\substack{i \neq k \\ i \neq j}} g_i(x_i).$$

Vielfach läßt sich der Einfluß verschiedener Größen auf die Kosten nicht in voneinander unabhängige Glieder aufspalten. Dann enthält die Kostenfunktion Glieder, in denen mehrere Einflußgrößen *nichtadditiv verknüpft* sind:

$$(6) K = f(x_1, \dots, x_z).$$

Beispielsweise kann eine derartige Kostenfunktion wie folgt lauten:

$$(7) K = 100x_2 - 0,5x_1 \cdot x_2 + 0,3x_1^2 \cdot x_2 + 1000$$

und die in Abb. 2 wiedergegebene Gestalt aufweisen.



Abb. 2: Beispiel einer mehrvariablen Kostenfunktion mit gegenseitig abhängigen Einflußgrößen

Kostenfunktionen mit gegenseitig abhängigen Einflußgrößen können ebenfalls ein Absolutglied sowie Glieder entsprechend Gleichung (4) enthalten. Diese geben ebenfalls fixe Kosten wieder. Daneben läßt sich eine Trennung in fixe und variable Kosten vornehmen, indem man eine Einflußgröße variiert und die Ausprägungen aller anderen Kosteneinflußgrößen *konstant* hält. Beispielsweise erhält man die Fixkosten F_1^{**} bei isolierter Variation der Einflußgröße x_1 , wenn man $x_1 = 0$ sowie die konstanten Werte $\bar{x}_2, \dots, \bar{x}_z$ der anderen Einflußgrößen in die Kostenfunktion (6) einsetzt:

$$(8) F_1^{**} = f(0, \bar{x}_2, \dots, \bar{x}_z).$$

3. *Entstehungsgründe fixer Kosten aus kosten-theoretischer Sicht*

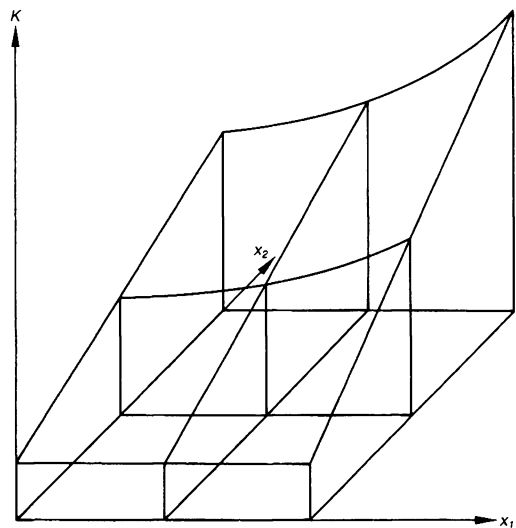
Die Kennzeichnung fixer und variabler Kosten bei unterschiedlichen Kostenfunktionen läßt drei *mögliche Entstehungsgründe* fixer Kosten deutlich werden. Sie können *erstens* auftreten, weil die Kostenfunktion ein Absolutglied F enthält. Dies bedeutet, daß in der betrachteten Einheit (Kostenstelle, Bereich, Unternehmung) stets Kosten in Höhe von F anfallen. Derartige Fixkosten sind für die betrachtete Einheit unvermeidlich. *Zweitens* kann es Fixkosten geben, die nur dann anfallen, wenn bestimmte Einflußgrößen mit einem Wert größer als Null gewählt werden. Diese Fixkosten sind grundsätzlich vermeidbar. Die Unter-

nehmung kann darüber entscheiden, ob sie die verursachende Einflußgröße (z. B. durch Kauf einer Maschine) wirksam werden läßt oder nicht. *Drittens* können Fixkosten darauf zurückzuführen sein, daß die Ausprägungen bestimmter Einflußgrößen konstant sind. Dabei kann eine Unternehmung diese Einflußgrößen entweder bewußt nicht variieren oder im Betrachtungszeitraum nicht in der Lage sein, deren Ausprägungen zu verändern.

4. Erklärungsmöglichkeiten der Kostenremanenz

Die kostentheoretische Analyse zeigt auch die wichtigsten Erklärungsmöglichkeiten der sog. *Kostenremanenz* auf. Hierunter versteht man den Tatbestand, daß sich Kosten an Beschäftigungsänderungen des Betriebs in manchen Fällen nur mit *zeitlicher Verzögerung* anpassen. Sie kann einmal darauf zurückzuführen sein, daß Kosteneinflußgrößen aus unternehmungspolitischen, personalpolitischen oder rechtlichen Gründen konstant gehalten werden (Busse von Colbe 1958). Zum andern kann sie auf der Vernachlässigung von Einflußgrößen oder auf sachlichen und dynamischen Beziehungen zwischen verschiedenen Kosteneinflußgrößen bei mehrvariablen Kostenfunktionen beruhen (Schweitzer 1970).

III. Bedeutung der Unterscheidung von fixen und variablen Kosten für die betriebliche Kosten- und Leistungsrechnung

1. Kostenzerlegung in Systemen der Kosten- und Leistungsrechnung

Die strikte Trennung zwischen fixen und variablen Kosten bildet die Grundlage für die meisten Systeme der \rightarrow *Plankostenrechnung* (\rightarrow *Voll- und Teilkosten*). Durch die Zerlegung der Kosten sollen Kosteninformationen für die Planung, Steuerung und Kontrolle unterschiedlicher Tatbestände (\rightarrow *Relevante Kosten*) ermittelt werden (\rightarrow *Kontrolle*; \rightarrow *Planung*). Die *Kostenaufspaltung* hängt von der jeweiligen Betrachtungseinheit, den berücksichtigten Kosteneinflußgrößen und den als konstant angesehenen Einflußgrößen ab. Dabei erscheint eine Ausrichtung der Kostenrechnung auf die Beschäftigung als einziger Kosteneinflußgröße zur Unterscheidung von fixen und variablen Kosten als zu eng. Deshalb wird die Abhängigkeit der Kosten von verschiedenen Einflußgrößen in modernern Systemen der \rightarrow *Plankostenrechnung* durch ein *differenziertes Bezugsgrößen-system* der Kostenplanung erfaßt. Sie wird jedoch im Ausweis der variablen Kosten oft nicht unmittelbar ersichtlich.

2. Fixkostenanalyse und Fixkostengliederung in der Kosten- und Leistungsrechnung

a) Aufspaltung in Nutz- und Leerkosten

Die Behandlung der Fixkosten ist ein grundlegendes Problem der Kosten- und Leistungsrechnung. Eine rein verrechnungsmäßige Verteilung stellt die Aufspaltung von Fixkosten in Nutz- und Leerkosten dar. Dabei versteht man unter Nutzkosten den Anteil der Fixkosten, den man durch Multiplikation der Fixkosten mit dem proportionalen Verhältnis zwischen Ist-Planbeschäftigung erhält. Leerkosten entsprechen der Differenz zwischen Fix- und Nutzkosten. In den Systemen der flexiblen Plankostenrechnung auf Vollkostenbasis sind diese Leerkosten als Beschäftigungsabweichungen innerhalb der Abweichungsanalyse zu eliminieren, um die von der jeweiligen Kostenstelle zu vertretenden Kostenabweichungen zu ermitteln (\rightarrow *Kostenabweichungen*). Da Fixkosten für die bereitgestellte und als konstant angenommene Kapazität (z. B. Maschinen und Arbeitskräfte) entstehen, sind Leerkosten und Beschäftigungsabweichungen als Maß für die Nichtauslastung der Kapazität zu interpretieren. Ihre Aussagekraft ist nicht höher als die eines Maßausdruckes der Kapazitätsauslastung in Mengengrößen (z. B. Fertigungsstunden), da lediglich die Höhe der verrechnungsmäßig ermittelten Leerkosten schwankt, während die tatsächlich anfallenden Fixkosten (= Leerkosten + Nutzkosten) konstant bleiben.

b) Problematik der Fixkostenschlüsselung

Ein zentraler Punkt in der Auseinandersetzung um die Aussagefähigkeit von Voll- und Teilkostenrechnungen liegt in der *Schlüsselung* von Fixkosten. Hierunter versteht man die Verteilung von Gemeinkosten (\rightarrow *Einzel- und Gemeinkosten*; \rightarrow *Kostenverteilung*) proportional zur Ausprägung einer Mengen- oder Wertgröße. Während in Systemen der \rightarrow *Vollkostenrechnung* die nicht direkt zurechenbaren Fixkosten auf Kostenstellen (\rightarrow *Kostenstellenrechnung*) und Kostenträger (\rightarrow *Kosten- und Erlösträgerrechnung*) geschlüsselt werden, lehnt man dies in den Systemen der Teilkostenrechnung ab.

Gegen eine Schlüsselung von Fixkosten werden vor allem folgende Argumente vorgebracht:

- (1) Fixkosten können auf Kostenstellen nur in begrenztem Umfang und auf Produkteinheiten überhaupt nicht verursachungsgemäß verteilt werden;
- (2) durch die Fixkostenschlüsselung werden der Umfang des Einflusses von Kostenstellen und Kostenträger auf die Kostenhöhe und die Abhängigkeit der Fixkosten von den für sie bestimmenden Größen verschleiert;
- (3) eine Fixkostenschlüsselung kann bei kurzfristigen Entscheidungen (insbesondere Programm- und

Produktentscheidungen) zu Fehlentscheidungen führen.

Demgegenüber werden für eine Schlüsselung von Fixkosten insbesondere die folgenden Argumente genannt:

- (1) Um die einzelnen Produkte herstellen zu können, müssen Kapazitäten bereitgestellt werden; die hierdurch entstehenden Fixkosten sind also von den Produktentscheidungen nicht (völlig) unabhängig;
- (2) für bestimmte Rechnungsziele kann eine Fixkostenschlüsselung notwendig sein;
- (3) gesetzliche Vorschriften (→ *Steuerbilanz*) oder öffentliche Ausschreibungen (→ *Kalkulation öffentlicher Aufträge*) können eine Fixkostenschlüsselung verlangen;
- (4) bei einer Vielzahl mittel- und langfristiger Entscheidungen sind die Fixkosten zu berücksichtigen, weil ihre Höhe von diesen Entscheidungen beeinflusst wird (*Chmielewicz* 1981; *Weber* 1978; *Schweitzer/Küpper* 1986).

Die Argumente für und gegen eine Fixkostenschlüsselung bestätigen den in der Analyse verschiedener Kostenfunktionen herausgearbeiteten Tatbestand, daß eine Ausrichtung der Trennung von fixen und variablen Kosten auf eine einzige Einflußgröße, die Beschäftigung, zu eng ist. In der Realität ist eine größere Zahl von Kosteneinflußgrößen wie z. B. die Zahl sowie die Fertigungszeiten der Maschinen und Arbeitskräfte, deren Intensitäten, die Losgrößen, die Arbeitsverteilung und die Auftragsfolgen wirksam.

c) Ansätze einer Gliederung der Fixkosten

In modernen Systemen der → *Plankostenrechnung* versucht man, den Block der Fixkosten aufzugliedern und seine Teile verschiedenen Größen zuzuordnen. Dabei stehen zwei Gliederungsmerkmale im Vordergrund, die *Zurechenbarkeit auf Bezugsgrößen* und die *Abbaufähigkeit*. Als wichtigste *Bezugsgrößen*, denen Fixkosten zugerechnet werden können, betrachtet man Produktarten, Produktgruppen, Kostenstellen, Kostenbereiche sowie die gesamte Unternehmung (*Agthe* 1959; *Mellerowicz* 1970). Bei diesen Bezugsgrößen handelt es sich einmal um Kosteneinflußgrößen, die in Kostenfunktionen unmittelbar als unabhängige Variablen auftreten (Produktarten, Produktgruppen). Zum anderen stellen sie räumlich abgegrenzte Bezirke dar (Kostenstellen, Kostenbereiche, Unternehmung), in denen über bestimmte Kosteneinflußgrößen entschieden wird, die zu Fixkosten führen.

Dagegen werden die Fixkosten bei Verwendung des Merkmals *Abbaufähigkeit* entsprechend der zeitlichen Dauer untergliedert, nach der die ihnen zugrundeliegenden Einflußgrößen verändert werden können (*Seicht* 1963). Man untersucht, wie lange eine Unternehmung aus unternehmens- oder personalpoliti-

schen sowie rechtlichen Gründen an bestimmte Ausprägungen einmal festgelegter Kosteneinflußgrößen gebunden ist. Nach der Abbaufähigkeit oder (Mindest-)Bindungsdauer lassen sich beispielsweise monats-, quartals- und jahresdisponible Kosten unterscheiden (*Riebel* 1990). Durch eine Untergliederung der Fixkosten nach ihrer Abbaufähigkeit wird berücksichtigt, daß eine Unternehmung auf lange Sicht alle Kosteneinflußgrößen variieren kann und damit über einen langen Zeitraum hinweg alle Kosten variabel sind (*Kilger* 1976).

IV. Notwendigkeit der Weiterentwicklung von Kostentheorie sowie Kosten- und Leistungsrechnung

Die begriffliche, kostentheoretische und kostenrechnerische Untersuchung fixer und variabler Kosten zeigt, daß diese Unterscheidung von der betrachteten Handlungseinheit, den berücksichtigten Kosteneinflußgrößen und der Dauer des Betrachtungszeitraum abhängig ist. Sie ist auf die sachliche, personelle und zeitliche *Teilung des Entscheidungsfelds* einer Unternehmung zurückzuführen (*Küpper* 1984) und steht in engem Zusammenhang zur *Struktur des Planungs- und Kontrollsystems*.

Dies spricht dafür, sämtliche Kosten in einer Grundrechnung jeweils den sie direkt bestimmenden Bezugsgrößen zuzuordnen und die Gliederung in fixe und variable Kosten erst in Auswertungsrechnungen für die einzelnen Planungs- und Kontrollprobleme vorzunehmen. Durch die hohe Leistungsfähigkeit von Datenbanken erscheint dies heute möglich (*Mertens/Haun* 1988).

Als zentrales Problem bleibt jedoch, daß die unumgängliche Zerlegung in partielle Entscheidungsfelder zu einem *Zerschneiden von Interdependenzen* führt. Deshalb ist die Kostenaufspaltung so vorzunehmen, daß lediglich vernachlässigbar kleine Wirkungen auf das Erfolgsziel zu den als konstant angenommenen Fixkosten gerechnet werden.

Darüber hinaus stellt sich die Frage, inwieweit fixe Kosten als nicht entscheidungsrelevant (→ *Relevante Kosten*) behandelt werden dürfen. Unter Berücksichtigung des *Unsicherheitsproblems* sind Zielfunktionen mit Präferenzrelationen denkbar, bei denen auch Fixkosten für die Entscheidungsfindung maßgeblich werden (*Schneider* 1984; *Siegel* 1985). Wegen der traditionellen Ausrichtung der Kosten- und Leistungsrechnung auf die kurzfristige Planung und Kontrolle sind viele Fixkosten durch längerfristige Entscheidungen bestimmt. Anhaltspunkte für eine zielorientierte Aufspaltung in fixe und variable Kosten lassen sich deshalb durch die Verbindung der Kostenrechnung mit der *Investitionsrechnung* gewinnen (→ *Abschreibung*).

Das Problem der Aufspaltung in fixe und variable Kosten mündet somit in eine Reihe von grundlegenden *Aufgaben der Kostentheorie* und der *Kostenrechnung*:

- (1) Die Analyse mehrvariabler Kostenfunktionen;
- (2) die Schaffung eines praktikablen EDV-gestützten Systems vielfältiger Bezugsgrößen, Kostenzuordnungen und Auswertungsmöglichkeiten;
- (3) die Analyse des Zusammenhangs zwischen der Kostenaufspaltung und der Zerlegung des Entscheidungsfelds sowie der Struktur des Planungs- und Kontrollsystems;
- (4) die Berücksichtigung des Unsicherheitsproblems in der Kostenrechnung und
- (5) die Verbindung der Kosten- mit der Investitionsrechnung.

Erst über ihre Lösung erscheint eine zweckentsprechende und zuverlässige Gliederung in variable und fixe Kosten erreichbar.

Literatur

a) Einführende Schriften:

- Kilger, W.: Flexible Plankostenrechnung und Deckungsbeitragsrechnung. 9. Aufl., Wiesbaden 1988.
 Küpper, H.-U.: Kosten- und entscheidungstheoretische Ansatzpunkte zur Behandlung des Fixkostenproblems in der Kostenrechnung. In: ZfbF, Jg. 36, 1984, S. 794–811.
 Schweitzer, M./Küpper, H.-U.: Produktions- und Kostentheorie der Unternehmung. Reinbek b. Hamburg 1974.
 Schweitzer, M./Küpper, H.-U.: Systeme der Kostenrechnung. 5. Aufl., Landsberg a. Lech 1991.

b) Schriften zu Spezialproblemen:

- Agthe, K.: Stufenweise Fixkostendeckung im System des Direct Costing. In: ZfbF, Jg. 29, 1959, S. 404–418.
 Busse von Colbe, W.: Kostenremanenz. In: HWB³, 2. Bd., 1958, Sp. 3460–3465.
 Chmielewicz, K.: Betriebliches Rechnungswesen. 2. Bd.: Erfolgsrechnung. Opladen 1981.
 Henzel, F.: Kosten und Leistung. 4. Aufl., Essen 1967.
 Hummel, S.: Fixe und variable Kosten – Zwei häufig mißverständliche Grundbegriffe der Kostenrechnung. In: KRP, 1975, S. 63–74.
 Kilger, W.: Die Entstehung und Weiterentwicklung der Grenzplankostenrechnung als entscheidungsorientiertes System der Kostenrechnung. In: Neuere Entwicklungen der Kostenrechnung (I), hrsg. von H. Jacob, Wiesbaden 1976, S. 9–39.
 Kosiol, E.: Kosten- und Leistungsrechnung. Berlin 1979.
 Kosiol, E.: Kostenrechnung der Unternehmung. 2. Aufl., Wiesbaden 1979.
 Mellerowicz, K.: Neuzeitliche Kalkulationsverfahren. 3. Aufl., Freiburg 1970.
 Mertens, P./Haun, B.: Daten- und methodenbankorientiertes Rechnungswesen – eine 3. Generationen der Computerunterstützung? In: Betriebswirtschaftliche Steuerungs- und Kontrollprobleme, hrsg. von W. Lücke, Wiesbaden 1988, S. 211–230.
 Riebel, P.: Einzelkosten- und Deckungsbeitragsrechnung. 6. Aufl., Wiesbaden 1990.
 Schneider, D.: Entscheidungsrelevante fixe Kosten, Abschreibungen und Zinsen zur Substanzerhaltung. In: DB, Jg. 37, 1984, S. 2521–2528.
 Schweitzer, M.: Kostenremanenz. In: HWR¹, 1970, Sp. 967–974.

- Seicht, G.: Die stufenweise Grenzkostenrechnung. In: ZfbF, Jg. 33, 1963, S. 693–709.
 Siegel, T.: Zur Irrelevanz fixer Kosten bei Unsicherheit. In: DB, Jg. 38, 1985, S. 2157–2159.
 Weber, H. K.: Fixe und variable Kosten. Göttingen 1972.
 Weber, H. K.: Betriebswirtschaftliches Rechnungswesen. 2. Aufl., München 1978.
 Wolter, A. M.: Das Rechnen mit fixen und proportionalen Kosten. Köln, Opladen 1948.

Fixkostenstufung → Deckungsbeitragsrechnung

Formblätter

Winfried Gail

[s. a.: Gewinn- und Verlustrechnung; Handelsbilanz; Jahresabschluß; Jahresabschluß öffentlicher Unternehmungen; Kontenrahmen; Konzernabschluß; Krankenhaus; Kreditinstitut; Normierung des Jahresabschlusses; Prüfung des Jahresabschlusses; Publizität; Verkehrsbetrieb; Versicherung.]

I. Der Begriff der Formblätter; II. Die Zwecke der Formblätter; III. Die Rechtsgrundlagen der Formblätter; IV. Die Anwendungsbereiche der Formblätter.

I. Der Begriff der Formblätter

Hier werden Formblätter i. e. S. behandelt. Es sind vom jeweiligen Ordnungsgeber durch (auf gesetzlicher Grundlage beruhende) Verordnungen vorgeschriebene Gliederungen für den → *Jahresabschluß* (→ *Bilanz*; → *Gewinn- und Verlustrechnung*) oder den → *Konzernabschluß* bestimmter Unternehmen, bei denen der Geschäftszweig eine von den §§ 266, 275 HGB abweichende Gliederung erfordert.

Formblätter i. w. S. sind nicht geschäftszweigbedingt, sondern dienen anderen Zwecken im Rahmen der → *Betriebsbuchhaltung*, der Berichterstattung (→ *Publizität*), des internen → *Rechnungswesens* z. B. über → *EDV* im Konzern (→ *EDV-Buchhaltung*; → *Organisation* des Datenaustauschs zwischen Mutter und Tochter) und des allgemeinen, nicht besondere Geschäftszweige betreffenden → *Konzernabschlusses* (Konsolidierung; → *EDV und Jahresabschluß*).

II. Die Zwecke der Formblätter

Die Gliederungsvorschriften des HGB (§§ 266, 275 HGB) sind vor allem auf Industrie und Handelsunternehmen zugeschnitten; das entspricht dem Bestreben

NAMENREGISTER

Dieses Register umfasst Personen und Institutionen.

Die Namen der Autoren von Beiträgen im Handwörterbuch des Rechnungswesens sind durch Fettdruck hervorgehoben; der Anfang des Beitrages ist ebenfalls durch Fettdruck der Spaltenzahl gekennzeichnet.

- AA.VV. 986
Abdel-khalik, A. R. 2059, 2061
Abell, D. F. 1580
Aberle, G. 2016, 2021
Abouchar, A. 2021
Abromeit, H.-G. 300
Abstoß, J. 2003
Accademia Italiana di Economia Aziendale 986
Accademia Nazionale di Ragioneria 986
Accountants' International Study Group 1788
Accounting Principles Board (APB) 1077, 1080, 1082, 1084, 1788
Accounting Standard Board (ASB) 1807
Accounting Standards Committee (ASC) 851, 1801, 2135, 2141 f., 2145, 2151
Accounting Standards Steering Committee (ASSC) 851
Acharya, D. 1820
Adam, D. 706, 824, 831, 912, 919, 1580, 1588, 1591, 1717, 1812, 1819, 2061, 2119
Adamowsky, S. 1457, 1471
Adar, Z. 273
Adelberger, O. I. 2095
Adler H., s. ADS
ADS 87, 110 ff., 137, 147, 149, 225, 229, 475 ff., 479 f., 487, 490, 519, 593, 659, 690, 692, 694, 696, 763, 787, 789, 808 f., 815 ff., 859, 889, 962, 1393, 1396 f., 1400, 1419, 1434, 1513, 1668, 1681, 1685, 1735 f., 1746, 1761, 1774, 1827, 1829 ff., 1927, 1931 ff., 2045, 2083 f., 2123 f., 2145, 2147 f., 2151, 2163 f., 2207, 2214, 2257, 2259, 2261
ADS⁴ 2043
ADS⁵ 45, 152, 197 ff., 480, 809, 818, 881, 901, 998, 1095, 1333, 1996
Afheldt, H. 1335, 1339, 1582
Aghte, K. 365, 376, 653, 655, 831, 1471, 1587, 1591
Ahlers, J. 1551
Ahlert, D. 1062, 1588, 1591, 1651, 1716, 2119
Ahrend, P. 1513
Ahrens, J. H. 530
Aiken, M. 1468, 1471
Ajinkya, B. B. 1785, 1788
Akerlof, G. A. 259
Albach, H. 29, 238, 259, 403 f., 407, 412 f., 451, 456, 489 f., 510, 515, 627, 672, 678, 687 f., 756, 945, 977, 999, 1432, 1435, 1562 f., 1565, 1724, 1726, 1736, 1809, 1812, 1818 f., 1821, 1832, 1869, 1977, 2003, 2056 f., 2061, 2095, 2250, 2252
Albers, S. 1565
Alberti, L. B. 715
Albi Ibáñez, E. 1851
Albrecht, W. 201, 998, 1686, 1935, 2045
Alewell, K. 1820, 1910, 2084
Alexander, D. 850
Allekotte, H. 780 f.
Allen, B. 352, 354
Allgyer, K. 431, 436
Altman, E. I. 515, 926
Alvarez Melcón, S. 1851
Amadeo Guirado, J. 1851
Amaduzzi, A. 986
American Accounting Association (AAA) 1078, 1084, 1382, 1391, 2095
American Institute of Certified Public Accountants (AICPA) 538, 544, 1422, 1434, 1788
Amler, R. 587
Amodeo, D. 986
Amonn, A. 2189, 2196
Andel, N. 143, 152, 1910
Anderson, D. R. 332
Anderson, R. C. 2021
Andreas, D. 1564, 1568
Angehrn, O. 259, 920, 1543, 1678
Angerer, A. 35, 2076
Angermann, A. 919, 1819
Ansari, S. L. 1471
Ansoff, H. I. 681 f., 684 f., 687, 1581
Anthony, R. N. 325, 333, 1389, 1391, 1580, 1620
Anton, H. R. 1084
Apelt, B. 1674 f., 1678
Arbeitsgemeinschaft der öffentlich-rechtlichen Rundfunkanstalten der Bundesrepublik Deutschland (ARD) 1004
Arbeitsgemeinschaft für wirtschaftliche Verwaltung 461
Arbeitskreis „Das Unternehmen in der Gesellschaft“ im Betriebswirtschaftlichen Ausschuss des Verbandes 2181
Arbeitskreis Externe Unternehmensrechnung der Schmalenbach-Gesellschaft 546, 553, 2145, 2149 f., 2151, 2173
Arbeitskreis Finanzierung der Schmalenbach-Gesellschaft 2134
Arbeitskreis Finanzierungsrechnung der Schmalenbach-Gesellschaft 1802 f., 1807
Arbeitskreis Hax der Schmalenbach-Gesellschaft 2115
Arbeitskreis Langfristige Unternehmensplanung der Schmalenbach-Gesellschaft 1335, 1338
Arbeitskreis Ludewig 955, 958, 961 f.
Arbeitskreis Organisation international tätiger Unternehmen der Schmalenbach-Gesellschaft 1334, 1338
Arbeitskreis Steuern der Schmalenbach-Gesellschaft 2054
Arbeitskreis Unternehmensbewertung im Rahmen der unternehmerischen Zielsetzung 1986
Arbeitskreis Weltabschlüsse der Schmalenbach-Gesellschaft 1431, 1435
Ardemani, E. 986
Argyris, Ch. 2007, 2009, 2011
Arians, G. 853, 859, 1768
Armstrong, G. 1941, 1944
Arnim, B., v. 482, 490
Arnold, U. 130, 682, 687
Arpan, J. S. 1434
Aschhoff, Ch. 516, 894
Ashton, R. 508, 515
Aufermann, E. 1042 f.
Ausschüß für Verwaltung in Wirtschaft und öffentlicher Hand 461, 956, 959, 961, 963
Axtner, W. 376
Azières, O. 946
Azzini, L. 986
Baatz, E. 490, 1726
Bachmann, P. 2090
Back-Hock, A. 376, 419 ff., 1703
Backer, M. 1785, 1787
Backhaus, K. 5 f., 1642, 1927, 2082, 2084
Baetge, J. 35, 193, 196, 198, 200, 202, 215, 220 f., 229, 238, 257, 259, 294, 300, 511, 515, 550, 553, 680, 687, 712, 739, 746, 756, 797, 860, 863, 865, 867 ff., 881, 926,

- 946, 1073, 1327, 1328 ff., 1333, 1349, 1353, 1368, 1525, 1674 f., 1678, 1801, 1832, 1931 ff., 1934 f., 1997, 2159, 2215
- Bähr, G. 288, 293, 603
- Bähre, J.-L. 2164
- Baiman, S. 1385, 1391, 1470 f.
- Baitsch, H. 1977
- Baldwin, R. H. 411, 413
- Ball, R. 508, 510, 515
- Ballerstedt, K. 515
- Ballewski, A. 722, 728
- Ballwieser, W.** 29, 35, 200, 211, 219 f., 221, 224, 226, 228 f., 259, 818, 875, 881, 1349, 1353, 1785, 1788, 1932, 1935, 1981, 1985 f., 2261
- Balmer, H. 1779 f.
- Bamber, L. S. 510, 515
- Bamberg, G. 239, 1472, 2188
- Banse, K. 1603
- Bardy, R. 238
- Barefield, R. 1789
- Bareis, H. P. 1346
- Bareis, P.** 1952
- Barion, H.-J.** 229, 747
- Barnea, A. 273
- Barrmeyer 1037
- Bartels, G. 1788
- Barth, K. 926, 1858, 1879, 2002
- Barthel, K. 2045
- Baruch, L. 273
- Barz, C. H. 696, 1677
- Battaglia, S. T. 288, 294
- Bauer, J. 184, 238, 460, 772, 1685, 1887, 1910, 2159
- Bauer, K.-P. 461
- Bauer, R. 210, 260, 385, 756, 919, 999, 1502, 1525, 1702, 1986, 2005, 2115, 2261
- Bauer, W. 191, 1501
- Bauer-Söllner, B. 1601
- Baum, H.-G. 332, 1543
- Baumann, F. 1005, 1012, 1785
- Baumann, K.-H.** 613, 1788, 1801
- Baumbach, A. 809, 1712, 2035, 2045
- Baumgartner, B. 332, 1780
- Baumol, W. J. 1819, 2057, 2061 f.
- Bausch, H. 1446
- Bayer, H. 802
- Bayer, H.-W. 492, 499
- Bea, F. X.** 413, 746, 1073, 1122, 1583, 1633, 1717, 1726, 1944, 2187 f.
- Beaver, W. 259, 302, 304, 309, 510, 515, 627, 1788
- Bechtel, W. 603
- Becker, E. 1879
- Becker, F. G. 1572, 1581
- Becker, J. 1119, 1122, 1564, 1566, 1938, 1944
- Beckhof, H. 1446
- Beckmann, H. 1952
- Beckmann, L. 859, 1768
- Beckmann, M. 293
- Beckmann, R. 1746
- Beckscheibe, V. 579
- Bedford, N. M. 333
- Beer, T. 954
- Beerermann, K. 712
- Beger, R. 712
- Behr, G. 1777, 1780
- Behrbohm, P. 1057, 1062
- Behrends, Ch. 12, 14
- Beier, J. 2003, 2005
- Beik, L. L. 14
- Beisse, H. 862 f., 869, 1428, 1435, 1858, 1995 f.
- Belke, R. 2206
- Bell, P. W. 258, 720, 1474, 1479
- Bell, Ph. W. 721
- Bellinger, B. 859, 2021
- Bellman, R. E. 1626, 1633
- Benad, J. 435
- Benedix, J. 100
- Benkenstein, M.** 1583
- Benner, W.** 699, 706
- Benson, H. 940, 945
- Benson, R. J. 910
- Bente, H. 678
- Bentler, M. 544
- Berens, W.** 294
- Bergamin Barbato, M. 986
- Berger, K.-H. 29, 728, 1401
- Bergner, H. 1986, 2196
- Bernard, V. L. 511, 515
- Berndsen, H.-P. 507, 512, 515, 1678
- Berndsen, R. 2003
- Berndt, R.** 1030, 1031, 1035 ff.
- Berneck, W. 881, 942 f., 945, 1830 ff., 1932 f., 1935, 2043, 2045, 2052, 2054, 2258, 2261
- Bernhard, R. H. 1818
- Berning, R. 171, 182
- Berthel, J. 30, 35, 2251
- Bertram M. 2095
- Bertsch, L. 2017 f., 2020, 2022
- Bertschinger, P. 1777, 1780 f.
- Bessière, F. 1817, 1820
- Besta, F. 714, 716, 985
- Beste, T. 666, 726, 728
- Betge, P.** 1592, 2095
- Betriebswirtschaftlicher Ausschuß des Verbandes der Chemischen Industrie 1969
- Betriebswirtschaftlicher Ausschuß des Zentralverbandes der Elektrotechnischen Industrie 1727
- Beusch, K. 1746
- Beuthner, J. 1600 f.
- Bezold, A. 2136 f., 2142
- Bhaskar, K. 1819
- Bidlingmayer, J. 2251
- Bieberstein, I. 678
- Biel, A. 1611
- Bielstein, J. 2164
- Bienert, H. 457, 461, 881, 942 ff., 945 f., 1674, 1677 f., 1712, 1755, 830 ff., 1932 f., 1935, 2043, 2045, 2052, 2054, 2214, 2258, 2261
- Biergans, E.** 168, 491, 495 ff., 499, 1879
- Bierich, M. 712, 1713, 2160
- Bierman, H. Jr. 271, 273, 413
- Bilstein, J. 1354, 1360
- Birck, H. 2164
- Birn, S. A. 2090
- Birnberg, J. G. 1468, 1471
- Bitz, H. 889, 1686
- Bitz, M. 1712, 1812, 1819
- Black & Scholes 2166
- Black, F. 2134
- Bleckmann, A. 1435
- Bleicher, K. 277, 293, 603, 1335, 1337 f., 1465, 1470, 1500 f., 1575, 1580
- Bleuel, B. 177 f., 182
- Blocch, J. 126, 129
- Blohm, H. 402 f., 406, 410, 413, 530, 537, 954, 965, 968, 977, 1816, 1818, 1864, 1868
- Blohm, W. 2188
- Blosser-Reisen, L. 1598 ff., 1601 f.
- Bloy, H. 2090
- Blum, R. 515
- Blumentrath, U. 1812, 1817, 1819
- Blumer, K. 1780
- Blumers, W. 1099
- Bobsin, R. 472
- Bock, K. 490
- Bock, M. 1119, 1122
- Böckel, J.-J. 2007 f., 2011
- Böcker, F. 1, 6 f., 14, 687, 1581, 2005
- Böcking, H.-J. 224, 229, 1685
- Böckli, P. 1782
- Bodarwé, E. 292 f.
- Bodendorf, F. 419, 422
- Boemle, M. 1778 f., 1781
- Böer, G. 376
- Böhm, H. H. 364, 366, 377, 1727
- Böhm, H.-J. 1727
- Böhm-Bawerk, E., v. 720, 2189, 2196
- Böhmer, G.-A. 954
- Böhnke, J. 1602
- Bohr, K.** 707, 766, 772, 1563, 1566, 1715, 1717, 2181, 2188
- Bolsenkötter, H.** 1011, 1969, 1974 f., 1977
- Bombach, G. 2116
- Bommes, W. 2119
- Böning, D.-J. 308 f.
- Bonini, C. P. 273, 2062
- Bonoma, T. V. 14
- Boos, F. X. 1054
- Borchert, D. 45, 756, 1932, 1935
- Bordewin, A. 1353, 1685
- Bordt, K. 483, 487, 490
- Boritz, J. E. 955
- Born, A. 1820
- Börner, D. 377, 488, 490, 832, 1978 f., 1985, 1995, 1997, 2119, 2154, 2159
- Bornhalm, W. 1446
- Bornhofen, M. 603
- Borowski, V. 1623, 1634
- Borstell, T. 1755
- Bosch, K. 635
- Böse, W. H. 869
- Bossard, E. 1775, 1781
- Bott, H. 1009, 1012
- Bott, K. 258, 399, 1501
- Bott, L. 578
- Botta, V. 1726

- Böttger, W. 2016, 2022
 Böttiger, H. D. 75
 Bourquin, G.-C. 1775, 1781
 Bowen, R. M. 510, 515
 Bows Jr., A. J. 1784f., 1788
 Box, G. E. P. 1627f., 1633, 2171
 Bozem, K. 1005, 1012, 1564, 1566
 Brachmann, H. 1564, 1566
 Brackert, G. 546, 553
 Bradshaw, T. F. 332
 Bramseman, R. 332
 Brandi, E. 510, 515f.
 Brands, H. 2076
 Brandt, H. 1865, 1868
 Brandt, K. 919
 Bratenstein, H. 2090
 Bratschitsch, R. 92
 Brauchlin, E. 1581, 1781
 Brauckschulze, U. 13f.
 Brauers, J. 683, 687
 Braun, F. 756
 Braun, G. 2076
 Braun, M. 2003
 Braun, W. 1062
 Braune, G. 309, 435
 Brealey, R. 626
 Brede, H. 377
 Bredt, O. 1986
 Breger, N. 2143
 Breinlinger, K. H. 41
 Bremser, H. 1406
 Brendel, T. 959, 963
 Brennan, W. J. 945
 Brettar, T. 523
 Bretzke, W. R. 818, 1332f., 1542f.,
 1670, 1678, 1986
 Breuker, P. 2053f.
 Brezing, K. 200
 Bridts, C. 1427, 1435
 Brief, R. 718
 Briggs, P. W. 2134
 Brinckmann, C. H. L. 717
 Brink, A. 1717, 2116
 Brink, H.-J. 137, 499, 918, 920,
 1569, 1580
 Briston, R. J. 840
 Britting, B. 2003
 Brockhoff, K. 530, 537, 1333, 1581,
 1611, 1627, 1633, 1941, 1944
 Brockmeyer, K. 2236
 Broemser, G. 1037
 Brombach, K. 859
 Bromwich, M. 1391
 Brönner, H. 688, 696
 Broschwitz, J. 1048
 Brown, D. 273
 Brown, P. 510, 515
 Bruckschen, H.-H. 1619
 Brüggerhoff, J. 82
 Bruinier, J. 724, 728
 Brümmerhoff, D. 2102, 2106
 Brummet, R. L. 377, 892, 894
 Brunetti, G. 986
 Brüning, G. 289, 292f., 398, 707
 Brüning, H. G. 275
 Brunner, D. 1746
 Brunner, M. 182
 Bruns, W. J. 1391, 1469, 1471,
 2007, 2011
 Bscher, T. 2142
 Buch, J. 377
 Bücher, K. 262
 Buchholz, R. 293
 Buchinger, G. 935, 1338
 Buchmann, R. 612, 1078, 1081,
 1084, 1807
Buchner, R. 22, 29, 200, 293, 412f.,
 603, 881, 1360, 1366, 1368, 1375,
 1726f., 1980, 1986, 2214
Budäus, D. 202, 782, 1437, 1446
Budde, W. D. 44f., 111ff., 149,
 152, 225, 897, 1746, 2214
 Buddeberg, H. 2003
 Bühler, W. 489f., 627, 959, 963,
 1062, 2059, 2061
Bühner, R. 1612, 1613f., 1618f.,
 1783f., 1788
 Bujack, H. 961, 963
 Bullinger, M. 149, 152
 Bundesfinanzhof (BFH) 963, 2043
 Bundesminister der Finanzen
 (BMF) 457, 461, 1910
 Bundesminister der Justiz (BMJ)
 691, 696, 926, 1841f., 1955, 1960
 Bundesministerium für Wirtschaft
 und Finanzen 1879
 Bundesrat 781
 Bundessteuerberaterkammer 1994,
 1997
 Bundesverband der deutschen Gas-
 und Wasserwirtschaft 523
 Bundesverband der Deutschen Indu-
 strie (BDI) 1043, 1047, 1830f.,
 1833, 2115
 Bunjes, J. 1952
 Bürgel, H.-D. 333
 Burgholzer, P. 903, 909
 Bürgi, A. 1779, 1781
 Burgos, J. M. 1851
 Burgsthaler, D. 515
 Burhoff, A. 1952
 Burk, R. 1960
 Burkel, P. 696
 Burkhardt, D. 194, 201, 869, 2138,
 2142
 Burns, T. 1469, 1471
 Burret, G. 1084
 Busch, E. 603
 Büsch, S. G. 717
 Büschgen, H. E. 309, 627, 803,
 1030, 2133
 Buschmann, B. 776, 781
 Buschor, E. 1053, 1446
Busse von Colbe, W. 6, 35, 64, 82,
 170, 182, 184, 191, 201, 228f.,
 257, 259, 274, 309, 398, 414, 480,
 542f., 545, 553, 612, 651, 655,
 712, 772, 818, 881, 946, 998f.,
 1020, 1048, 1074, 1077, 1080f.,
 1084, 1095, 1392, 1401, 1431,
 1435, 1543, 1575, 1580, 1598,
 1611, 1661, 1670, 1678, 1713,
 1746, 1787, 1801, 1827, 1900,
 1935f., 1944, 1981, 1986, 2079,
 2084, 2143, 2146ff., 2149, 2151,
 2160, 2173, 2196, 2214, 2282
 Bussmann, K. F. 635, 2226
 Büttner, U. 431ff., 434ff., 461
 Buzby, S. L. 14
 Buzzel, R. D. 2250, 2252
 Buzzell, R. D. 1727
 Bydlinski, F. 1428, 1435
 Byrne, R. 1818, 1820
 Cable, J. 782
 Caemmerer, E., v. 1674, 1677
 Caesar, Ch. 417, 421
 Campbell, J. B. 332
 Campbell, L. 1020
 Canaris, C.-W. 2161, 2164
 Canning, J. B. 255, 258, 720
Cao, Y. 311
 Caprano, E. 635
 Caroni, L. 935
 Carsten, G. 348
 Cascio, W. F. 894
 Cashel, W. S. 627
Caspari, B. 190f., 999, 1375
 Cassel, G. 260, 562
Castan, E. 87, 113, 152, 200f., 211,
 228, 462, 480, 490, 544, 594, 746,
 797, 881f., 926, 998, 1009,
 1011f., 1095, 1333, 1406, 1678,
 1685, 1701, 1746, 1761, 1774,
 1935, 2033, 2044f., 2142, 2151,
 2197, 2205
 Cattaneo, M. 986
 Cavalieri, E. 986
 Ceccherelli, A. 715, 721
 Chambers, A. D. 955
 Chambers, D. 1811f., 1820
 Chambers, R. J. 1474, 1479
 Chandler, A. D. 1614, 1619
 Chandler, J. S. 460f.
 Charnes, A. 273, 1820
 Chenery, H. B. 1114, 1122
Chmielewicz, K. 6, 44, 92, 107,
 162, 181, 190f., 200f., 217, 220,
 228, 252, 259, 270, 273f., 282,
 286, 288, 292f., 309, 377f., 542f.,
 561, 578, 603, 604, 612, 646, 653,
 655, 707, 746, 748, 751, 756f.,
 772, 802, 818, 881, 888f., 933,
 935, 1006, 1010ff., 1030, 1079,
 1081, 1084, 1375, 1392, 1419,
 1500f., 1514, 1525, 1543, 1601,
 1611, 1682, 1685, 1701, 1713,
 1719, 1722f., 1726f., 1746, 1790,
 1807, 1932ff., 1935, 2052, 2054,
 2115f., 2119, 2180, 2189f., 2193,
 2196, 2251f.
 Choi, F. D. S. 946, 1020, 2136,
 2143
 Christians, F. W. 627, 977, 1375,
 1747, 2133
 Christoffel, H. G. 859
 Cicero, M. T. 713
 Clar, P. 1058, 1061
 Clark, B. H. 14
 Clark, J. M. 1382, 1391, 2119
 Claus, A. 2021
 Clausen, U. 901
 Clauss, W. 2196
Claussen, C. P. 201, 259, 772, 803,
 1677
 Clemm, H. 35, 113, 1332f., 1735f.,
 2159

- Clough, R. H. 1037
 Coase, R. H. 780 f.
 Coates, C. 977
 Coda, V. 986
Coenberg, A. G. 27, 29 f., 36, 44, 108, 113, 142, 210, 220, 238, 248, 254, 257 ff., 270, 274 f., 301, 302, 309, 311, 332, 389, 398, 482, 490, 506, 508 ff., 513, 515 f., 543, 545 f., 552 f., 561, 593, 612, 746, 756, 797, 818, 881, 917, 919 f., 998, 1071, 1073, 1081, 1084, 1095, 1346, 1375, 1401, 1434, 1465, 1470, 1472, 1479, 1543, 1553 ff., 1566 f., 1620, 1645, 1651, 1701 f., 1761, 1827, 1900, 1934 f., 1978, 1986, 2007, 2011 f., 2060 f., 2173, 2188, 2259, 2261, 2273, 2282
 Cohen, J. B. 332
 Cohen, M. F. 1785, 1788
 Collins, D. W. 1784 f., 1788
 Collins, W. A. 511, 516
 Colombo, G. E. 986
 Comer, M. 2205
 Commandeur, D. 865, 868
 Commes, M.-Th. 537
 Conrads, M. 894
 Consbruch, J. 2164
 Cool, W. R. 1389, 1392, 1614, 1620
 Cooper, R. 1643, 1648, 1651
 Cooper, W. W. 273, 1820
 Coopers & Lybrand 1851
 Cornides, T. 253, 259
 Corstjens, M. L. 1623, 1633
 Cortada, J. W. 354
 Cottier, A. 1779 f.
 Council of the Stock Exchange 938, 946
 Covalleski, M. 1468, 1471
 Cox, B. 2180
 Cramer Jr., J. J. 1784, 1788
 Crezelius, G. 856, 859, 1996
 Crissy, W. J. E. 14
 Crossan, R. M. 2090
 Curtis, E. T. 333
Curtius-Hartung, R. 1686, 2054, 2160
 Cyert, R. 2059, 2061

 Dahremöller, A. 490
 Daley, L. A. 509, 515 f.
 Damerow, P. 713, 721
 Damm, G. 712
 Dammann, W. 273
 Danert, G. 537, 2061 f.
 Daniel, H.-D. 1975, 1977
 Daniels, H.-J. 448
 Dantzig, G. B. 1624, 1634
 Das, T. K. 1468, 1471
 Datini, F. 716
 Daub, W. 1037
 Daul, H. 1536
 Daum, M. 2022
 Däumler, K.-D. 1701
 Davidson, S. 1702
 Davies, B. 1977
 Davies, M. 850
 Davis, M. W. 530

 De Dominicis, U. 986
 de la Porte, M. 715
 de Roover, R. 713, 715 f.
 de Sassoferclo, B. 715
 de Ste. Croix, G. E. M. 713
 de Vries, J. M. E. 959, 963
 De, P. K. 1820
 Dean, J. 261, 263, 274, 1556, 1566
 Dearden, J. 333, 1620
 Decker, E. 523
 DeCoster, D. T. 2007, 2011
 Defeo, V. J. 510, 516
 Deindl, J. 956, 963
 Delfmann, W. 1702
 Delhees, K. H. 2006, 2011
Dellmann, K. 184, 191, 603, 636, 646, 1030, 1084, 1122, 1333, 1471, 1712, 2245, 2250, 2252
 Demski, J. S. 259, 1382, 1391, 1555, 1565 f.
 Denk, R. 13 f., 1099
 Dépierceux, S. 1053
 Deppe, H. D. 282, 293, 706 f., 2236
 Desai, H. B. 1789
 Desel, R. 421
 Deutsch-brasilianische Industrie- und Handelskammer in Rio de Janeiro und Sao Paulo 1921
 Deutsche Bank 1543
 Deutsche Bundesbank 489 f., 707, 802, 1725, 1727, 1761, 1989, 1997, 2106, 2124, 2164
 Deutsche Forschungsgemeinschaft (DFG) 627
 Deutsche Gesellschaft für Personalführung e. V. 1536
 Deutsche Vereinigung für Finanzanalyse und Anlageberatung (DVFA) 302, 309 f., 545, 553, 2173
 Deutsches Institut für Interne Revision 955
 Deutsches Institut für Normung 421, 1736
 Deyhle, A. 11, 14, 129, 332
 Dezzani, F. 987
 Dichtl, E. 413, 603, 687, 1073, 1122, 1583, 1591, 1611, 1633, 1941, 1944, 2005, 2187
 Dickhut, R. 2003
 Diebold 910
 Dieckmann, K. 2159
 Diederich, H. 1010, 1012, 1037, 2014, 2021 f.
 Diedrich, H. 1702
 Diedrich, R. 1988
 Dienstorff, B. 1059, 1061
 Dierkes, M. 1842, 2095
 Dietrich, A. 95 f., 100
 Dietrich, G. F. 1380, 1536
 Dietz, H. 29
 Diller, H. 1584, 1588, 1591
 Dillon, R. D. 1716 f.
 Dinkel, F. 259
Dinkelbach, W. 411, 413, 524, 527, 530, 1936, 1944, 2188, 2251
 D'Ippolito, T. 986
 Dirrigl, H. 28 f., 696, 798, 1888, 1986, 2055
 Dixon, L. J. 1969

 Döbel, K. 56
 Dockweiler, R. C. 292 f.
 Döll, B. 201
 Döllerer, G. 797, 818, 861, 869, 901, 1674, 1677, 1685, 1746, 1756, 1858, 1879, 2282
 Domsch, H. 6
 Domsch, M. 182, 259, 881, 946, 1611, 1712, 2143
 Don Pietra, A. 714
 Donder, I. 2003
 Donnelly, A. 377
 Doralt, W. 1455
 Dörfel, F. 1448, 1456
Döring, U. 146, 152, 293, 810, 1108, 2051, 2054
Dorn, G. 722, 728, 2115
 Dörner, D. 889
 Dörner, E. 1555, 1557, 1560, 1565 ff.
 Dörner, W. 1986
 Dötsch, E. 1108
 Dräger, U. 431, 436, 461
 Drechsler, W. 778, 781
 Dreßler, P. 12, 14
 Drexel, A. 959, 963
Drukarczyk, J. 481, 489 f., 769, 772, 778, 781, 920, 923, 926, 1355, 1360
 Drumm, H. J. 920, 1620, 2061 f., 2119
 Duden, K. 1712, 2035, 2045
 Dumler, G. R. 1727
 Dummer, W. 75
 Dungan, Ch. W. 460 f.
 Dunke, H. P. 2022
 Dunnc, P. M. 14
 Dunnette, M. D. 2012
 Dunst, K. H. 1944
 DuPont 1725
 Düring, W. 1856, s. a. ADS
 Düroff, P. 333
 Dürnwächter, E. 1952
 Durstberger, H. 456
 Duvernell, H. 802
 Dworak, W. 1555 f., 1566
 Dyas, G. P. 1614, 1620
 Dyck, K. 238
 Dziadkowski, D. 1879, 1952

 Eastwood, R. W. 2090
 Ebeling, R. 2050, 2055
 Eberle, P. 1122
 Ebersbach, K. F. 523
 Ebert, M. 1435
 Ebisch, H. 1032, 1037, 1900, 2081, 2084
 Eccles, R. G. 1390 f., 1466, 1471, 1615, 1620
 Eckardt, H. 1889, 1894 f., 1900
 Eckardt, U. 201
 Eckhard, W. 810
 Eckhardt, Th. 421
 Eckstein, H. 689, 694, 696
 Eder, D. 1346, 1732, 1736, 1756
 Edin, R. 278, 293
 Edwards, E. O. 258, 274, 720 f., 1474, 1479
Egger, A. 88, 201, 1455, 1473, 1702

- Egli, H. 2205
Egner, H. 32, 35, 108, 113, 210, 881, 926, 955, 963, 1037, 1712, 1932, 1935
 Ehreiser, H. J. 859, 1536
 Ehrenberg, D. 429
 Ehrlenspiel, K. 1113, 1121
 Ehrlicher, W. 1073
 Ehrh, R. 377, 2108, 2115
 Eibelhäuser, M. 901, 1859, 1879
 Eichenberger, K. 1782
 Eichhorn, P. 1054, 1446f., 1836, 1842, 1977
 Eifler, G. 1736, 1755
 Eilenberger, G. 293, 2134
Eisele, W. 211, 278, 291, 293, 448, 603, 696, 855, 859, 1042f., 1045, 1048, 1063, 1066f., 1073, 1380, 1580, 1595, 1598, 1611, 1701, 1719, 1727, 1762, 1768, 1960, 2115, 2218, 2226
 Eisenach, M. 1887
 Eisenführ, F. 6, 182, 259, 530, 881, 946, 1611, 1616f., 1620
 Eisenhardt, K. M. 1468, 1470f.
 Eisenhofer, A. 1784, 1788
 Eisenpress, H. 1628, 1634
 Eisfeld, C. 2214
 Ellerich, M. 1011f.
 Ellrott, H. 113, 1332f.
 Elmendorff, W. 1543
Elschen, R. 143, 152, 163, 168
 Emmanuel, C. R. 1785, 1788
 Emmerich, G. 1333, 1932, 1935
 Emmerich, V. 142, 763, 1996
 Encarnacao, J. 421
 Endres, D. 1960
 Endres, W. 803, 2002f., 2190, 2192, 2196
 Engbroks, H. 1513
 Engel, E. 1602
 Engel, W. 505
 Engelleiter, H. J. 1986, 2180
 Engelhardt, W. 1582
 Engelhardt, W. H. 3, 5f., 579, 1611
 Engels, F. 1059, 1062
 Engels, W. 259, 483, 488, 490, 707, 832, 1073, 1474, 1479, 1727, 1900, 1986
 Englund, R. K. 713, 721
 Enis, Ch. 508, 516
 Erickson, G. M. 1587, 1591
 Erle, B. 137, 1685
 Erne, P. J. 2002
Eschenbach, R. 6, 125, 130
 Eschler, D. 363
 Esser, J. 462
 Esser, K. 802
 Esser, W. M. 685, 687
 Estorff, R. v. 2022
 Ertwein, F. 1685
 Euler, R. 201
 Evans, J. 1468, 1470f.
 Evans, J. H. 1471
 Evans, J. L. 1788
 Eversheim, W. 417, 421, 1057, 1062
 Ewens, P. 2236
 Ewert, R. 259, 1677
 Ewertowski, Th. 1906, 1910
 Fabian, T. 2057, 2061
 Fabri, S. 223, 229
 Fachausschuß für moderne Abrechnungssysteme (FAMA) 448, 457f.
 Fachinstitut für Steuerberater 2055
 Fachkommission Ausbildungsfragen 99f.
 Falk, B. 659
 Falterbaum, H. 293, 1952, 2045
 Falthäuser, K. 802
 Fama, E. F. 258f.
 Fandel, G. 1048, 1977
 Fanni, M. 987
 Farnleitner, J. 1455
Farny, D. 35, 1564, 1566, 2063, 2076
 Fäs, E. 1474, 1479
 Faß, J. 1095
 Fastrich, H. 2133
 Fauser, P. 1977
 Fechner, D. 1768
 Fédération des Experts Comptables Européennes 940f., 1432, 1435, 1695
 Federmann, R. 238, 881, 998, 1680, 1685, 1701
 Fehlbau, R. 333
 Feichtinger, G. 530
Feldhoff, M. 30
 Feldt, M. 757
 Felix, G. 56, 1904, 1910
 Feltham, G. A. 1382, 1391
 Ferner, W. 1581
 Ferraris Franceschi, R. 987
 Ferrero, G. 986f.
 Fertakis, J. P. 333
 Fess, P. E. 1701
 Fettel, J. 1030, 1037, 1375, 1590f.
 Feuerbaum, E. 461, 1473, 1479
 Fey, D. 201, 863, 865f., 868f.
 Fey, C. 868f., 1774, 1997
 Fichtelmann, H. 1768
 Fickert, R. 977, 1779, 1781
 Fiedler, F. 420, 422
 Fiedler, G. 1601
 Fiedler, R. 421f., 431, 434, 436, 1703
 Fieten, R. 130
 Filip, D. 1634
 Financial Executives Institute 332
 Finanzgericht 54, 963, 1653, 1655f., 1659, 1661
 Findeisen, F. 720
 Fini, R. 713
 Firmin, P. A. 1787
 Fischer, D. 1048
 Fischer, F. 1536
 Fischer, G. 1702
 Fischer, H. 2076
 Fischer, J. 727f., 977, 1935, 2115
Fischer, L. 1100, 1880, 1887, 2054
 Fischer, O. 2261
 Fischer, P. M. 14, 1910
 Fischer, R. 258, 377, 718f., 1975, 1977
 Fischer, T. M. 1645, 1651
Fischer, Th. R. 553, 756, 868, 1333, 1832, 1927, 1934f.
 Fischer-Elach, P. 2133
 Fischer-Winkelmann, W. F. 288, 293, 603, 1576, 1581, 1842
 Fisher, I. 255, 259, 413, 562, 746
 FitzRoy, F. R. 779, 782, 802
 Flamholtz, E. G. 892ff., 1468, 1471
 Flämig, C. 1975, 1977
 Flechsig, R. 1030
 Fleischmann, E. 1961, 1963, 1965f., 1969
 Flick, H. 1952
 Flieger, H. 2022
 Flohr, G. 191, 310
 Flume, W. 2046, 2054
 Fluri, E. 1572, 1581
 Forbrig, G. 363
Förschle, G. 44f., 111ff., 149, 152, 757, 897, 1095, 1513
Forster, K.-H. 56, 238, 310, 659, 756, 763, 999, 1006, 1011f., 1350f., 1353, 1736, 1746f., 1832, 2206, 2214f.
 Förstner, K. 1810, 1820
 Fort, C. D. 722, 728
 Foster, G. 508f., 515f., 1468, 1472, 1714, 1716, 2061, 2062
 Fouquet, K. 1368
 Fraling, R. 308, 310
 Frank, J. 429
 Franke, G. 386f., 394, 398, 456, 706, 784, 789, 1047f., 1618, 1620, 1815, 1819f.
 Franke, R. 177, 181
 Franken, R. 126, 130, 1465, 1472
Franz, K.-P. 763, 769, 772, 802, 1043, 1044, 1046, 1048, 1062, 1121f., 1588, 1591, 1649, 1651, 1716, 2119, 2261
 Franzen, K. 2205
 Franzen, W. 514, 516, 1581, 2007, 2011, 2113, 2116
 Frattini, G. 986
 Fredersdorff, L. Fr. 722, 729
Freericks, W. 229, 298, 300, 851, 875, 881, 1775, 1879, 2196
 Freidank, C.-Ch. 462, 1400, 1927, 1935, 1960, 2159
 Fremgen, J. M. 1389, 1391
 Frengen, J. M. 274
Frese, E. 1456, 1458, 1461f., 1465ff., 1471, 1562f., 1566, 1615, 1619f., 2007, 2011, 2062
 Freudenmann, H. 1611
 Frh. v. Puteani, J. 716
 Friauf, K. H. 1678, 2045
 Frick, J. 1099
 Friedel, R. 1053
Friedl, B. 581, 587, 1108
 Friedman, A. 895
 Friedmann, L. 1037
 Friedrich, K. 2022
 Frings, P. A. 712
 Froese, H. 1901
 Fröhlich, M. 448, 458, 461, 603
 Fronck, R. 1969
 Fuchs, M. 1053, 1446, 1680, 1685
 Fugger 715
 Fuhrmann, W. 706
 Fukuda, H. 1020

- Füllung, F. 87, 712, 956 f., 961, 963, 2124
 Funk, J. 1055, 1062, 1513
 Furubotn, E. G. 780, 782
- Gabele, E. 293, 448, 685, 687, 1616, 1620
 Gäbelein, W. 1960
 Gacfen, G. 2188
 Gahlen, B. 2116
 Gahrens, N. 678
Gail, W. 656, 1746, 1756
 Gaitanides, M. 1338
 Gal, T., 1624 ff., 1633 f.
Galassi, G. 978, 987
 Gale, B. 1727, 2250, 2252
 Gallenmüller, O. 363, 1058, 1061 f.
 Gälweiler, A. 191, 523, 1334 ff., 1338, 1557, 1566, 1575, 1580, 1938, 1944
 García Ariznavarreta, J. L. 1851
 García Echevarria, S. 1851
 Garrison, R. H. 274
 Garrod, N. 1788
 Gärtner, H.-D. 712
 Gast-de Haan, B. 2205
 Gatzen, M. 751, 756 f., 1932, 1935
Gaugler, E. 543, 774, 776, 781 f., 803, 964, 1392, 1513, 1525, 1536, 1566, 1713, 1935, 1977
 Gaulhofer, M. 2006, 2012
 Gautschi, D. A. 1623, 1633
 Gaydoul, P. 333 f.
 Gebhard, G. 2151
Gebhardt, G. 253, 259, 508, 511, 516, 689, 1084, 1368, 1801, 1803, 1807, 2134, 2135, 2142 f., 2146, 2148 f., 2151
 Gebhardt, J. 697
 Geese, W. 2051, 2054
 Gehring, H. 627
 Geib, G. 2076
 Geiger, K. M. 545, 553, 2173
 Geiger, W. 1566
 Geilen, G. 2204 f.
 Geis, W. 1623, 1634
 Geisen, B. 627, 1724, 1727
 Geiß, M. 436, 461
Geißler, G. 354, 363
 Geist, M. 7, 14, 2159
 Geist, R. 1952
 Geldmacher, E. 1474, 1479, 1894, 1901
 Gemünden, H. G. 215, 220, 310, 512 f., 516, 552
Gentz, M. 92
 Geoffrion, A. M. 1633 f.
 Gerth, E. 1601 f.
 Gerum, E. 202, 780 ff.
 Geschka, H. 683, 687
 Geschwendtner, H. 766, 772
 Gesellschaft für Finanzwirtschaft in der Unternehmensführung e. V. (GEFin) 999
 Gesellschaft für Wirtschafts- und Sozialwissenschaften, Verein für Socialpolitik 678
 Geßler, E. 201, 515, 763, 810, 1674, 1677, 1746
- Gessler, J. H. 480
 Gewalt, K. 1062
 Giannessi, E. 986
 Gibrat, R. 1821
 Gibson, C. J. 274
 Gieffers, F. 1536
 Gierl, A. 635
 Gillespie, C. 377
 Gimpel-Kloos, B. 2159
 Gingele, A. 309
 Gingele, R. 29, 44, 113, 142, 220, 238, 248, 258, 490, 543, 552, 593, 998, 2282
 Glade, A. 757, 1401, 1932, 1935
 Glasel, L. 1406
Glaser, H. 627, 1375, 1564, 1566, 1643, 1648, 1651, 2062
 Glaum, M. 452, 456
 Glaus, B. U. 1781
 Glier, J. 2054
 Gliss, H. 1380, 1536
 Glittenberg, U. 2003
 Glogowski, E. 707
Gmelin, H. J. 1661, 1668, 2142
 Gnam, A. 998
 Göckeler, W. 2181
 Gödert 717
Goerdeler, R. 130, 137, 201, 238, 756, 869 f., 1095, 1333, 1746 f., 1801, 2214 f.
 Goetz, B. E. 374, 377
 Goetzke, W. 1986
 Goldfarb, D. 1624, 1626
 Gollan, B. 1122
 Göllert, K. 72, 75, 310
 Gomez, P. 686 f.
 Gomory, R. E. 2062
 Gondring, H. 2236
 Gonzalo Angulo, J. A. 1851
 Goodman, S. R. 332
 Göppinger, H. 2205
 Göppl, H. 1062, 1651
 Gordon, L. A. 1469, 1471
 Görden, W. 1611
 Gornas, J. 1054, 1446
 Gorontzy, P. 460 f.
 Goßler, C. 717
 Gottschalk, J. 1032, 1037, 1900, 2081, 2084
 Gottstein, S. 1108
 Götz, F. J. 1054
 Götzinger, M. 384
 Grabbe, H.-W. 1868 f.
 Grabe, J. 1701
 Graf von Westphalen, F. 1349, 1353
 Graf, A. 1780
 Gräfer, H. 213, 220, 302, 308, 310, 545, 552
 Gramlich, L. 1012
 Gratz, K. 1887
 Graurock, W. 2002
 Gray, S. J. 1788
 Greif, M. 737, 1077, 1084
 Greifzu, J. 1701
 Grenz, T. 512, 516, 553
 Grewe, W. 201, 998, 1686, 1935, 2045
- Griechische Ministerien für Koordination-Wirtschaftshandel 839
 Griechisches Handelsministerium 839
Griese, J. 348, 351, 353 f., 418 f., 421, 424, 429 ff., 436, 468, 472, 910, 935
 Griffiths, I. 850
 Grimm, U. 1338
 Grob, H.-J. 406, 413
 Grochla, E. 129 f., 543, 729, 935, 1037, 1400, 1502, 1566, 1580 f., 1727, 2188, 2262
 Groffmann, H.-D. 429
 Groh, M. 168, 194, 201, 1685, 1756, 1859, 1906, 1910, 1996 f., 2142
 Groll, K.-H. 1727
 Gröner, L. 1109, 1120 ff.
 Gross, G. 260, 480, 807, 809, 870, 946, 994, 998, 1095, 1996, 2215
 Groß, P. J. 1768
 Großfeld, B. 111, 113, 193 f., 200 f., 229, 490, 868, 889, 1435 f., 1686, 1746 f., 1774, 2159
 Grossman, S. J. 259
 Grube, G. 1686
 Grübner, F. 579
 Gruhler, W. 489 f.
 Grün, D. J. 310, 1375
 Grünefeld, H.-G. 1536
 Grünewald, H. G. 1581
 Grupp, B. 954
 Gudehus, H. 75
 Guetzkow, H. 334, 1392, 1470
 Guhr, H.-M. 310
 Guilbault, A. 718
 Gümbel, R. 2084, 2119
 Günter, B. 5 f., 1611
Günther, E. 301
 Günther, H. 1062
 Günther, T. 514, 516, 646
 Gürsching, I. 2054
 Gürtler, F. 2076
 Gürtler, M. 2076
 Guski, H.-G. 35 f., 774, 776 f., 779 ff.
 Gut, P. 2022
 Gutenberg, E. 7, 170, 182, 272, 274, 403, 413, 530, 671 ff., 675, 678, 818, 1061, 1073, 1335, 1338, 1356, 1360, 1557, 1583, 1591, 1727, 1936, 1944 f., 2077, 2084, 2164, 2186 f., 2196, 2272
 Guttmann, U. 66 f., 71, 74, 75
- Haas, F. 578, 859
Haase, K. D. 234, 239, 729, 736 f., 756 f., 997, 999, 1685, 1782, 1783 ff., 1787, 1789, 1800 f.
 Haberland, G. 955, 968
Haberstock, L. 162, 460 f., 831, 915, 919, 1029, 1042, 1048, 1400, 1550, 1565, 1590 f., 1701, 1810, 1820, 1887, 2115, 2116, 2119
 Hachenburg, M. 481
 Hackmann, A. 1986, 2053, 2055
 Hackmann, W. 150, 152
 Hackstein, R. 1059, 1061

- Hadaschik, M. 1575, 1581
 Hadding, W. 2236
 Haefner, K.-H. 2060, 2062
 Haeger, B. 81f, 1827f., 1879
 Haeger, L. 1513, 1810, 1820, 1868f.
 Haeseler, H. R. 306, 310, 2173
 Hafner, R. 238, 1009, 1012, 1346
 Hafner, S. 1099
 Hagen, W. J. 334
 Hagenmüller, A. F. 35f.
 Häger, M. 544
 Hagest, J. 1333
Hahn, D. 62, 64, 176, 181, 333, 456, 686ff., 927, 930f., 933, 935f., 977, 1335, 1338, 1354, 1465, 1470, 1543, 1576, 1580ff., 1591, 1611, 1702, 1719, 1727, 1781, 1807, 1943f., 2188, 2252
 Hahn, H. 603
 Hahn, O. 1360
 Haiber, E. 1375
 Haidacher, O. B. 274
 Halbinger, J. 2159
 Halford, D. R. C. 377
Haller, A. 29, 44, 113, 142, 220, 238, 248, 258, 309, 477, 481, 490, 506, 508, 512, 516, 543, 552, 593, 746, 756, 797, 881, 998, 1073, 1084, 1375, 1401, **1419**, 1424, 1429f., 1433f., 1436, 1479, 1543, 1746, 1761, 1827, 1934f., 2261, 2282
 Haller-Wedel, E. 171, 181
 Hamann, D. 823
 Hamann, P. 2079, 2084
 Hamel, W. 2252
Hammann, P. 6, **1603**, 1936, 1944
 Hammer, R. M. 682f., 687, 1543
 Hämmerle, F. M. 1551
 Hanisch, H. 448, 461
 Hansen, H. 1783, 1789
 Hansen, K. 14, 378
 Hansen, P. 259
 Hansmann, R. 425, 429
 Hanssmann, F. 1580, 1623, 1633f.
 Harder, U. 2159
 Härle, D. 216, 220, 1360
 Harms, J. E. 544, 810, 1828
 Harris, J. N. 2118f.
 Harrmann, A. 76ff., 81f., 191, 302, 310, 756, 1099, 2002, 2004, 2090, 2272
 Hartle, J. 258f., 881, 1003, 1009, 1011
 Hartmann, A. 1952
 Hartmann, H. 130
 Hartung, W. 1756
 Hasenack, W. 392, 398, 1473, 1477, 1479, 1895, 1901, 2180
 Hasenauer, R. 1061
 Haslinger, F. 2099, 2102, 2105f.
 Hass, O. 635
 Hauck, M. 1677
 Hauck, W. C. 258, 2002f.
 Hauler, E. 2045
 Haun, B. 654f.
Haun, P. 375, 377, 422, 424, 429f., 432, 436
 Hauptfachausschuß des Instituts der Wirtschaftsprüfer in Deutschland e. V. (HFA) 54, 56, 85, 87, 132, 136f., 147, 152, 190f., 594, 797, 950, 955, 963, 966, 999, 1084, 1350f., 1353, 1406, 1513, 1661, 1775, 1901, 1993f., 2035, 2123f., 2135, 2141f., 2164
 Hauptverband der Deutschen Bauindustrie 1566
Hauschildt, J. 215, 220, 302, 304, 310, 333, 460f., 515f., **544**, 546f., 552f., 626f., 646, 935, 1006, 1012, 1375, 1463, 1471, 2004, 2245, 2252
 Hausman, W. H. 273
 Hautau, H. 2095
 Hautz, U. 1543
Havermann, H. 201, 756, 869f., 881, 945f., 1095, 1333, **1652**, 1746f., 1777, 1781, 1788, 1801, 2214f., 2282
 Hax, A. C. 1335, 1938f., 1944
 Hax, H. 198, 201, 258ff., 386f., 394, 398, 412f., 456, 489f., 627, 666f., 706f., 784, 789, 1055, 1062, 1463, 1471, 1618, 1620, 1717, 1727, 1809, 1812, 1815, 1819f., 1868, 1888f., 2057f., 2062
 Hax, K. 211, 258f., 562, 666, 1059, 1062, 1474, 1478f., 1859, 1897, 1901, 2061f.
Hay, P. H. 1635
 Hayes, D. C. 1468, 1471
 Heath, L. C. 1078, 1081, 1084
 Heckert, J. B. 325, 333
 Hege, F. 126, 128, 130
 Heesch, M. 378
 Hefermehl, W. 201, 515, 763
 Heidecker, P. 431, 436
 Heidelberger, R. 522f.
 Heidinger, G. 1455
Heigl, A. 332, **947**, 950f., 954f., 1555, 1566, 1960, 1968f.
 Heil, H.-G. 1122
 Heiler, S. 1634
 Heilmann, H. 429
 Heine, B. 377, 2022
 Heine, P. 377
 Heinen, E. 92, 108, 210, 398, 507, 516, 593, 673, 739, 746, 823, 919, 998, 1060f., 1401, 1419, 1551, 1598, 1726, 1768, 1827, 1968, 2095, 2119, 2124, 2245, 2252, 2261, 2272
 Heinen, H. 881
 Heinevetter, K. 1012
Heinhold, M. 142, 797, 1401, 1887, **1945**, 1952, 2260f.
 Heinold, E. 2032
 Heinold, M. 797, 998
 Heinrich, L. J. 530, 903, 909
 Heinrich, M. 780, 782
 Heinsius, Th. 481
 Heinsohn, G. 707
 Heinzbecker, K. 12, 14
 Heiser, H. C. 365, 377
 Heister, M., 407, 411, 413
 Heitger, L. E. 14
Hekimian, J. S. 892, 895
 Helbling, C. 310, 756, 1779ff., 1986
 Held, T. 490
 Hellauer, J. 1698f., 1702
Hellwig, K. 451, 456, 1820, **2055**, 2058, 2061
 Hellwig, O. 1037
 Helmrich, H. 1832
 Helten, E. 35, 2076
 Hemmer, E. 1536
 Henderson, B. D. 1589, 1591
 Hengst, F.-J. 954
 Heni, B. 926
 Henke, M. 400, 403, 413
 Henn, R. 1810, 1820
 Hennig, G. 363
 Henning, D. A. 333
 Henning, F. W. 678
 Henning, K. W. 1614, 1620
 Hensel, A. 492, 499
 Henseler, E. 2002
 Hentschel, B. 1380, 1536
 Hentschel, E. 1380, 1536
 Henzel, F. 655, 667, 1061, 2004, 2090, 2272
 Henzler, H. 333
 Henzler, H. A. 1580, 2251
 Henzler, R. 1820
 Hepp, S. 2133
 Hermanson, R. H. 892, 895
 Herrgen, A. 1599, 1602
 Herrmann, P. 148, 152, 977
 Hertz, D. B. 411, 413, 1608
Herzig 1736, 1756, 1887, 1960, 2045, 2050, 2055
 Hesberg, D. 2076
 Hespos, R. F. 412f.
 Hess, H. 1768
 Heß, O. 727f., 2115
 Hess, P. 461
 Hesse, D. 1564, 1566
 Hesse, K. 308, 310
 Hessenmüller, B. 364
 Hettich, G. O. 2192, 2197
 Heubeck, G. 1513
Heubeck, K. **1502**, 1513
 Heuer, G. 148, 152
 Heun, D. 100
 Heyd, R. 144f., 153, 2051, 2055
 Heyke, D. 1446
 Heymann, A. 2142
 Heymann, E. 142
 Heymann, G. 113, 152, 200f., 228, 462, 480, 490, 544, 594, 881f., 926, 998, 1095, 1333, 1406, 1685, 1746, 1761, 1774, 1935, 2045, 2151
 Hicks, J. R. 259
 Hieber, R. 1536
 Hiege, W. 803
 Hieke, H. 363
Hieronimus, A. 1635
Hilke, W. 238, **1415**, 2159
 Hill, C. W. 1620
 Hill, L. W. 333
 Hill, W. 324, 333, 1779f.
 Hille, K. 1346
 Hillert, A. 737
 Hilliard, J. E. 274

- Hillier, F. S. 411, 413
 Hiltenkamp-Wisgalle, U. 2205
 Hinderling, H. 1782
 Hinrichs, S. 544
 Hinterhuber, H. H. 456, 1335 f.,
 1338, 1576, 1582
 Hintner, O. 2236
 Hiramatsu, K. 1020
 Hiromoto, T. 1391
 Hirshleifer, J. 2062
 Hirst, M. K. 1468, 1471
 Hirth, G. 1602
 Hochschul-Informations-System
 GmbH 1977
 Hoepfner, F. G. 2007 f., 2011
 Hofbauer, M. A. 201, 481, 998,
 1686, 1910, 1935, 2045
 Hofer, H. R. 1784, 1789
 Höfer, R. 1513
 Höffken, E. 1642, 2076
 Hoffmann, D. 1677
 Hoffmann, F. 332, 901
 Hoffmann, H. 429
 Hoffmann, J. 1582
 Hoffmann, W.-D. 56
 Hofmann, K.-J. 946
 Hofmann, R. 949, 953 ff., 1727,
 2004, 2045
 Höfner, K. 14
 Hofstätter, P. 1601 f., 1674, 1677
 Hofstede, G. 2009, 2012
 Hofstedt, T. R. 2012
 Hohl, E. 1576, 1581
 Höhn, G.-J. 2022
 Höhn, S. 977, 1334, 1335 ff., 1338,
 2018
 Höhen, W. 775, 782
 Hoitsch, H.-J. 587
 Holdhof, G. 507, 516
 Holland, H. 293
 Hollenberg, W. 1536
 Höller, H. 2007 f., 2011
 Holmes, G. 274
 Holstrum, G. 1789
 Hölter, E. 459, 461, 933, 935
 Hölzel, W. 2143
 Holzer, H. 124
 Holzer, H. P. 1020, 1391, 2007,
 2012
 Hömberg, R. 678, 739, 746, 959,
 962 f.
 Hommelhoff, P. 1713
 Honko, J. 259, 720
 Hopp, F.-W. 377, 2076
 Hopt, K. J. 1677, 1712, 2035, 2045,
 2215
 Hopwood, A. 1468, 1471
 Hopwood, A. G. 515, 988, 1391,
 2012
 Hopwood, W. S. 511, 516
 Horbach, L. 2076
 Horchler, W. 961, 963, 1923
 Horn, N. 775, 781
 Horn, U. 147, 152, 757
 Hornef, H. 1677
 Horngreen, Ch. T. 262, 269, 274,
 293, 1383, 1391, 1468, 1472,
 1617, 1620, 1702, 1714, 1716,
 2061 f., 2272
 Hörschgen, H. 1591, 1941, 1944
 Horváth, P. 1, 6, 35, 64 f., 130, 280,
 293, 322, 332 ff., 377, 421, 425,
 427 f., 449, 458, 461, 468, 472,
 514, 516, 584 f., 587, 603, 902,
 910, 965, 968, 1465, 1470, 1562 f.,
 1566, 1575, 1579 f., 1582,
 1643 ff., 1648 f., 1651, 2188
 Hoskisson, R. E. 1620
 Hosterbach, E. 1727
 Hotelling, H. 29
 Hoven, I. 523
 Howe, T. H. 627
 Hruschka, E. 2004
 Huber, P. 1812, 1820
 Hübl, L. 259
 Hubrich, A. 2227
 Huch, B. 162, 429, 1400, 1586,
 1591, 1701, 2115
 Hueck, A. 809, 2161, 2164
 Hueck, G. 1736
 Hugel, G. 523
 Hull, Ch. C. 332
 Hülsenberg, F. 363, 1058, 1061 f.
 Hummel, S. 163, 365, 374, 376 f.,
 384, 655, 831, 1045, 1048, 1400,
 1550, 1565, 1598, 1713, 1714 ff.,
 2119
 Hummel, W. 1922
 Humphreys, E. N. 377
 Hundhausen, C. 1674, 1677
 Hunger, J. R. 2215
 Hunsdieck, D. 490, 627
 Hunziker, A. 2004
 Husemann, K.-H. 87, 901
 Huss, H.-P. 1635
 Huß, M. 215, 220, 515
 Hussey, D. 1334, 1338
 Hüttemann, U. 1684 f., 1774, 1992,
 1994, 1996
 Huxold, S. 1611
 Ifrah, G. 2216, 2226
 Ihde, G. B. 2002, 2021
 Ijiri, Y. 29, 124, 259, 273 f., 292 f.,
 1391, 1499, 1501
 Illetschko, L. L. 859, 1448, 1456
 Iino, T. 1020
 Ilundain, S. 1851
 Inderfurth, K. 977, 1097, 1099,
 1868 f.
 Industriekreditbank AG 1095
 Inoue, R. 1020
 Institut der Wirtschaftsprüfer in
 Deutschland e. V. (IDW) 56, 87,
 108, 132, 136 f., 152, 190 f., 515,
 594, 697, 794, 797, 889, 955 ff.,
 959 ff., 996, 999, 1079 ff., 1084,
 1346, 1353, 1431, 1436, 1466,
 1513, 1653, 1655 f., 1659, 1661,
 1668, 1772, 1775, 1901, 1906 f.,
 1910, 1960, 1986, 1993 f., 1997,
 2076, 2123 f., 2135, 2141 ff.,
 2162, 2164, 2211
 Institut Finanzen und Steuern 1960
 Institut für Logistik 1581
 Institut für Selbstbedienung und
 Warenwirtschaft e. V. 12, 14
 Institute of Chartered Accountants
 in England and Wales 851, 1078,
 1082, 1084, 1406, 1899, 1901
 International Accounting Standards
 Committee (IASC) 197, 201,
 538, 544, 612, 938, 940 f., 946,
 1078, 1084, 1346, 1406, 1433,
 1436, 1801, 1807, 1926 f., 2135,
 2141, 2143, 2145, 2151
 International Federation of Accountants
 (IFAC) 136 f., 940, 1655
 Irrgang, W. 712
 Irving Fisher 720
 Isaac, A. 674
 Isermann, H. 2062
 Isnard, C. A. 683, 687, 720
 Issing, O. 603, 706
 Iwand, Th. 1784, 1788
 Jääskeläinen, V. 1810, 1820
 Jablonsky, S. F. 627
 Jackson, B. B. 1589, 1592
 Jackson, D. W. 14
 Jackson, J. H. 323, 332
 Jacob, A.-F. 35 f., 409, 965, 1584,
 1810, 1812, 1816 ff., 1888 f.,
 1901, 1937, 1984
 Jacob, H. 182, 377, 413, 655, 818,
 832, 935, 968, 977, 1401, 1502,
 1566 f., 1591, 1819 f., 1869, 1944,
 1986
 Jacobs, O. H. 215, 220, 238, 431,
 433, 436, 460, 462, 1077, 1084,
 1713, 1879, 1901, 1960, 1977,
 1986, 2188, 2195 f.
 Jacobsen 713
 Jaeckel, U. 789
 Jaedicke, R. K. 271, 274, 310, 2062
 Jaensch, G. 530, 746, 1986
 Jäger, K. E. 1062
 Jäger, W. 859
 Jahnke, B. 422, 424, 429
 Janberg, H. 2003
 Janko, W. 462
 Jansen, M. 1911
 Janz, R. 56
 Japanese Institute of Certified Public
 Accountants (JICPA) 1014 ff.,
 1020
 Jarchow, H.-J. 706
 Jarrett, J. E. 274
 Jaschke, Th. 2229
 Jehle, E. 379, 1109, 1113, 1122,
 2007, 2012
 Jenkins, G. M. 1627 f., 1633, 2171
 Jenkis, H. 2215
 Jennergren, L. P. 2060, 2062
 Jenni, P. 1400
 Jennihsen, H.-F. 1727
 Jennings, R. 510, 516
 Jensen, M. C. 627, 2060, 2062
 Jaspersen, C. (KPMG) 348
 Jöbstl, H. A. 1564, 1566
 Johansen, A. R. 335, 348
 Johansson, J. K. 1587, 1591
 John, G. 1887
 Johns, R. 674, 676, 1053 f.
 Johnson, G. L. 274
 Johnson, H. T. 329, 334, 1384 f.,
 1391, 1643, 1651

- Johnson, L. T. 274
 Johnston, J. 1629, 1633
Jokisch, J. 1021
 Jonas, H. 1869
 Jones, C. H. 892, 895
 Joost, D. 2236
 Jordi, H. R. 1779, 1781
 Jost, H. 163, 1400, 2115
 Juesten, W. 310
 Julius P. 714
 Jüncmann, R. 2015, 2022
 Jung, A. 1643
 Jung, H. 2045
 Jung, J. H. 722, 729
 Juntermanns, H.-J. 779, 782
- Kaczka, E. 275
 Käfer, K. 191, 210, 255, 259, 278, 293, 300, 310, 398, 612, 920, 1084, 1368, 1543, 1552, 1566, 1583, 1586, 1591, 1678, 1775, 1779, 1781, 1986
 Kagermann, H. 63 f., 74 f.
Kahle, E. 636, 1406
 Kailing, V. W. 1037
 Kaiser, G. 2205
 Kaiser, K. 181 f.
 Kaldenbach, W. 56
 Kalinski, R. 191, 1084
 Kallberg, J. G. 627
 Kalussis, D. 1998, 2002, 2004
 Kaluza, B. 1122
 Kalveram, W. 300, 668, 1400, 2226
 Kammann, E. 2159
 Kamprad, B. 1746
 Kanngiesser, J. 354
 Kantorovich, L. V. 1624, 1634
 Kaplan, R. S. 29, 274, 329, 334, 506, 515 f., 1122, 1382, 1384 f., 1391 f., 1472, 1612, 1620, 1643, 1648, 1651
 Kapp, K. W. 2095
 Kappler, E. 2007, 2012
Kargl, H. 334, 436, 448
 Karmarkar, N. 1625 f., 1634
 Karpen, U. 1977
 Karrenbauer, M. 81 f.
 Karsten, J. 53, 57, 2153, 2160
 Kaspar, K. 1062
 Katterle, B. 2045
 Katzmayr, O. 1564, 1566
 Katzsch, R. M. 429
 Kaufmann, K. 1677
 Kaus, E. 1380, 1536
 Kayscr, G. 490
 Keating, P. J. 627
 Keber, Ch. 458, 462
 Kellenbenz, H. 2116
 Keller, R. 377, 579
 Kellermann, H. 516
 Kellers, R. 1801
 Kellinghusen, G. 712, 1333
 Kelly, L. 513, 516
 Kelly-Newton, L. 508, 516
 Kelvic, W. E. 274
 Kemmer, P. 1012
 Kemper, W. 100
 Kempf, D. 461
 Kempken, J. 1037
- Kern, W. 260, 261, 402, 406 f., 409, 413, 518, 520, 522 f., 581, 587, 920, 1055, 1055 f., 1058 f., 1061 f., 1337, 1339, 1556, 1566, 1702, 1717, 1819, 1860, 1869
 Kernler, H. 429
 Kerr, S. 1468, 1472
 Kessler, H. 1735 f.
 Kett, I. W. 1717, 2116
 Kettler, P. 627
 Keunecke, K. 1375
 Keyßner, H. 718
 Khachian, G. L. 1625, 1634
 Kheil, C. P. 713
 Khumawala, B. M. 1037
 Kiener, J. 1, 6, 334
 Kieser, A. 1620, 1713
 Kiesgen, K. 720
 Kieso, D. E. 1934 f.
 Kießling, H. 1108
 Kiewert, A. 1122
 Kilger, W. 28 f., 38, 41, 163, 170, 180 ff., 261, 274, 366, 377, 407, 409, 411, 414, 422, 428 f., 472, 501, 505, 561, 587, 603, 654 f., 675, 831, 913, 915, 919, 977, 1030, 1072 f., 1122, 1394, 1398, 1400 f., 1548, 1550 ff., 1554 ff., 1563 ff., 1565 ff., 1577, 1580, 1583, 1585 ff., 1591, 1598, 1611, 1650 f., 1701 f., 1716, 1929, 1934, 2079, 2084, 2090, 2115, 2119, 2184 f., 2188, 2272
 Kilian, H. 781
 Kim, D. H. 510, 514, 517
 Kim, K. K. 516
 Kinney Jr., W. R. 1785, 1789
 Kirchgeorg, M. 2095
 Kirchhof, P. 1859
 Kirchner, C. 2159
 Kirchner, M. 1988
 Kirpalani, V. H. 15
 Kirsch, W. 682, 685, 687, 1727, 1901, 2252
 Kistner, K.-P. 28 f., 530
 Klatte, V. 487, 490, 712 f.
Klaus, H. 773, 781, 1335
 Klaus, P. 1339
 Klausmann, W. 1580
 Klein, F. 707, 735, 737, 763, 797, 818, 901, 1353, 1756, 2005, 2202, 2205
 Klein, G. 945, 1432, 1435
 Klein, H. 612, 936, 1368
 Klein, H.-D. 2159
 Klein, H.-G. 1513
 Klein, St. 1334, 1338
 Klein, W. 57
 Klein-Blenkers, F. 678
 Kleinebeckel, H. 273
 Kleinedam, E. 2115
 Kleiner, F. 377, 584 f., 587
 Kleinschnittger, U. 100, 514, 517
 Klement, H. 1380, 1536
 Klemstine, C. 513, 516
 Kley, K.-L. 1746
 Klinger, K. 1061
 Klingman, H. F. 334
 Klipper, H. 274
- Klipstein, Ph. E. 722, 729
Kloock, J. 41, 163, 238, 293, 376, 384, 385, 387, 394, 397 f., 505, 748, 757, 913, 919 f., 1030, 1045, 1048, 1073, 1078, 1084, 1419, 1551, 1553, 1555, 1557, 1561 ff., 1565 ff., 1575, 1580, 1598, 1611, 1701, 1936, 1944, 2115, 2119
 Klotten, N. 2014, 2022, 2236
 Klötzl, G. 779, 782
 Kluge, V. 738
 Klümper, B. 1446
 Knauss, W. 2084
 Knebel, H. 1536
 Knief, P. 2181
 Knobbe-Keuk, B. 737, 763, 772, 797, 818, 869, 901, 1353, 1756, 1879, 1904, 1911, 1960, 1996, 2282
 Knobel, W. 2054
 Knoblich, H. 579
 Knoeppel, Ch. E. 262, 264, 274, 324
 Knolmayer, G. 1977
 Knoop, J. 429, 585, 587, 1567
 Knoop, P. 71, 75
 Knop, W. 150, 153, 766, 772, 816, 818, 889, 1731, 1736
 Knüppe, W. 868, 2236
 Knüppel, H. 182
Kobayashi T. 1020, 1381, 1389, 1392, 1502
 Kobelt, H. 636
 Koberg, A.-K. 1777, 1781
 Köbrich, M. 1673, 1678
 Kobs, E. 1755
Koch, H. 40 f., 108, 198, 201, 260, 413, 553, 561 f., 675, 746, 832, 869, 919, 1335, 1338, 1555, 1567, 1580, 1591, 1701 f., 1727, 1945, 2116, 2182, 2187 f., 2261, 2272
 Koch, J. 377
 Koch, P. 35, 2076
 Kochanek, R. F. 1785, 1789
 Kochhan, W. 1468, 1472, 2007, 2012
 Kofahl, G. 211, 225
 Köhler, C. 706
 Köhler, H. 636
Köhler, R. 1 f., 6, 7, 14, 310, 377, 1577, 1582 f., 1591, 1611, 2080, 2084, 2159
 Kohlmann, G. 2202, 2205
 Kohse, J. 1602
 Kokali, L. 490, 627
 Kolb, J. 3, 6, 176, 180, 182, 578
 Kolbinger, J. 802 f.
 Kollhoser, H. 1671, 1678
 Köllner, W. W. 2004
 Koltzer, H. J. 1380
 Kommission der Europäischen Gemeinschaften 152 f.
 Kommission für Insolvenzrecht 924, 926
 Kommission Rechnungswesen im Verband der Hochschullehrer für Betriebswirtschaft e. V. 191
 Kommunale Gemeinschaftsstelle für Verwaltungsvereinfachung (KGSt) 1446

- König, E. 238, 240, 248, 798, 1004, 1011f.
 König, H. 1054
 Koopmans, T. C. 1634
 Kopetsch, G. 1842
 Kopp, M. 14
 Koppelman, U. 1611
 Korn, K. 168
 Korndörfer, W. 2079, 2084
 Körner, W. 1768
 Kortanek, K. 1820
 Korte, R. J. 2188
 Kosiol, E. 29, 41, 65, 75, 89, 92, 107, 124, 161, 163, 191, 210, 250, 255, 258, 260, 277, 284, 286, 293f., 377, 392f., 397f., 561f., 612, 635, 655, 668f., 720f., 727, 729, 741, 746, 803, 821, 823, 831, 915, 919f., 930, 935, 963, 1030, 1038ff., 1042f., 1045, 1048, 1413, 1419, 1479, 1489ff., 1496ff., 1501f., 1525, 1552, 1554f., 1565, 1567, 1598, 1701f., 1717f., 1720, 1726f., 1999, 2004, 2108, 2115f., 2119, 2187, 2189f., 2194, 2196, 2226, 2254f., 2262, 2272
 Kotler, Ph. 1, 6, 1941, 1944
 Kotsch-Faßhauer, L. 1414
 Kottas, J. F. 274, 1037
 Kötzle, A. 2215
 Kovero, I. 716, 721
 Kozmetsky, G. 334, 1392, 1470
 Kraemer, W. 420, 422
 Kraft, A. 807, 810
 Kraft, K. 802
 Krähe, W. 2090
 Krallmann, H. 449, 1338, 1582
 Krasensky, H. 1448, 1456
 Kras-Grünewald, M. 1987
 Krause, H. 2084
 Kraushaar, P. 957, 963
 Krauß, S.-O. 2159
 Krautheuser, R. 1988
 Krawitz, N. 1328, 1333, 2154, 2159
 Krebs, H.-J. 152f.
 Krehl, H. 435, 547, 553
 Kreibitz, J. 1448, 1456
 Kreikebaum, H. 1334, 1335, 1337ff., 1543, 1571f., 1580, 1589, 1591
 Krelle, W. 1590f.
 Kren, L. 1470, 1472
 Krepis, D. M. 1391
 Kresse, W. 1414
 Kretschmer, H.-J. 2003
 Kretzner, R. 1569, 1572, 1582
 Krink, J. 75
 Krocber-Riel, W. 2181
 Kroenlein, G. 1727, 2181
 Kroesen, A. 182
 Krömmelbein, G. 377, 579, 2018, 2022
 Kromschroder, B. 1987
 Kröner, M. 1887
 Kronstein, H. 1677
 Krönung, H.-D. 1716f.
 Kropfberger, D. 14
 Kropff, B. 198, 201, 763, 808, 810, 1011f., 1333, 1669, 1738, 1746, 2159
 Kropp, M. 757
 Krug, P. 436, 461
 Krüger, G. 1611, 2062, 2116
 Krüger, R. 1801
 Krüger, W. 2226
 Kruk, M. 660, 678
 Krümmel, H. J. 482, 490, 627, 1360, 1726, 2236, 2261
 Kruschwitz, L. 400, 406, 410, 412ff., 1702, 1819, 1859, 1860, 1868f., 2261
 Kruse, H. W. 868
 Krystek, U. 686f.
 Kubicek, H. 1620
 Kubin, K. 946
 Kucic, A. R. 288, 294
 Kugel, B. 1713
 Kuhn, A. 823, 1569, 1580
 Kuhn, K. 1821
 Kühn, M. 859
 Kühnau, M. 300, 859, 1038, 1040, 1042, 1500f.
 Kühnberger, M. 1768, 2215
 Kühnc, D. 1601
 Küllmer, H. 1784, 1789
 Kulp, B. 802
 Kummer, W. 2159
 Künnemann, M. 1333, 1978, 1987
 Kunz, B. 1780
 Künzi, H. P. 259, 920, 1543, 1678
 Küpper, H.-U. 3, 6, 15, 28f., 35, 41, 70f., 75, 163, 242, 248, 290, 294, 332, 376, 384, 425, 429, 467, 469, 472, 490, 505, 513, 517, 562, 587, 647, 653ff., 823, 832, 916, 919, 977, 1030, 1044, 1048, 1337, 1339, 1401, 1459, 1472, 1550, 1552ff., 1561, 1563, 1565, 1567f., 1580, 1702, 1929, 1934, 2084, 2090, 2115, 2120, 2192, 2197, 2227, 2272
 Küpper, W. 65, 73, 75, 1730, 1736
 Kupsch, P. 199, 201, 481, 998, 1346, 1401, 1682, 1685f., 1727, 1732, 1735f., 1755, 1902, 1906, 1911, 1935, 2043, 2045
 Kuratorium für Technik in der Landwirtschaft 1602
 Kurbel, K. 353, 436, 448
 Kuroda, M. 1013, 1015, 1020, 1934f.
 Kurras, K. P. 1042
 Kursawe, E. 859
 Kußmaul, H. 78, 81f., 211, 229, 298, 300, 901, 1775
 Küting, K. 81f., 137, 142, 150, 153, 210f., 213, 220, 229, 238, 240, 248, 300, 302, 308, 310, 456, 481, 485, 490, 539, 543f., 546, 553, 659, 756, 763, 797, 808, 809f., 816, 818, 859, 868, 881, 889, 998, 1011f., 1095, 1108, 1333, 1375, 1435, 1651, 1686, 1731, 1735, 1736, 1746, 1756, 1761, 1775, 1808, 1827f., 1833, 1935, 1996, 2045, 2142, 2160, 2173, 2181, 2273, 2282
 Laaf, W. 2076
 Lacey, J. M. 895
 Lachnit, L. 183, 191, 302, 307, 309f., 436, 455, 462, 552f., 757, 935, 1084, 1368, 1703, 1935, 1960, 2004
 Lackes, R. 1120, 1122, 1562f., 1567
 Lackner, K. 2205
 Läger, R. 273
 Lambert, R. 660
 Lamers, A. 223, 229
 Lampe, E.-J. 2197, 2205
 Landsberg, G. v. 1392
 Lanfermann, J. 473, 481, 997, 999, 1095
 Lang, A. 2215
 Lang, J. 143, 153, 168, 492, 497ff., 1429, 1436, 2045f., 2054
 Lange, Ch. 57f., 64f., 238, 968, 1085
 Lange, J. 1108
 Lange, M. 1591
 Lange, R. 144, 153
 Langel, H. 2143
 Langen, H. 746, 756, 1060, 1062, 1067, 1073, 1099, 1500ff., 1524, 1525, 1869
 Langenbeck, J. 1768
 Langenbacher, G. 2141f.
 Langer, H. 1820
 Langfeldt, E. 2236
 Langrock, F. 363
 Langsch, L. 2076
 Lappen, H. 2060, 2062
 Larcker, D. J. 1471
 Lardner, D. 718, 2021
 Laßmann, G. 3, 6, 168, 169f., 173, 176ff., 180ff., 201, 220, 502, 505, 578f., 712, 1020, 1045, 1392, 1525, 1551, 1555, 1560f., 1563, 1565, 1567, 1611, 1702, 1713, 1935f., 1944, 2079, 2084, 2119, 2160, 2187f., 2196
 Latham, G. P. 1468, 1472
 Latmann, Ch. 2095
 Lau, A. H. 896
 Lau, H.-S. 274
 Laubach, H. 1061
 Lauffer, H.-M. 1480
 Lauterbach, G. 1746
 Laux, H. 75, 1565, 1567, 1815, 1818, 1820, 2059, 2062
 Lawler, E. E. 1468, 1472, 2009, 2011f.
 Lawrence, F. C. 377
 Layer, M. 14, 377, 520f., 523, 955, 962f., 1030, 1058f., 1061f., 1817, 1820, 2062, 2116, 2119
 le Coutre, W. 210, 250, 258, 398, 662f., 720f., 1856, 1859
 Léautey, E. 718
 Lechner, E. 201
 Lechner, K. 201, 1448, 1456
 Leder, M. 537
 Lederle, H. 1898, 1901, 1911, 1920
 Leffson, U. 111, 113, 192f., 196, 198, 200ff., 210, 220, 229, 260,

- 294, 300, 310, 398, 449, 457, 461, 490, 545, 561, 603, 675, 712, 720, 860f., 863, 866, 868f., 881, 889, 946, 948, 954, 957, 963, 998, 1333, 1349, 1353, 1428, 1431, 1435f., 1525, 1643, 1661, 1668, 1685f., 1702, 1747, 1774, 1801, 1996f., 2082, 2084, 2124, 2159, 2214f.
- Lehmann, M. R. 258, 388f., 392, 398, 669, 1414, 1474, 1479, 2003f., 2115, 2177, 2179f., 2196
- Lehmann, W. 397
- Leitch, R. A. 274
- Leitermeier, H. 778, 782
- Leitner, F. 300, 663, 723, 729, 2115
- Leitner, R. 310
- Lembcke, R. 1701
- Lembke, P. 1611
- Leonhardt, J. 1564, 1567
- Leontief, W. W. 170, 182, 1122, 1631, 1634, 2103
- Lerbinger, P. 2134
- Lerner, E. M. 1787
- Leuchs, J. M. 715
- Leupold, O. 1054
- Leuthier, R. 818, 1981, 1985, 1987
- Lev, B. 893, 895f.
- Levantis, E. Th. 839
- Lewis, B. L. 1468, 1471
- Lex, H. 272, 274
- Leyoldt, H. 737
- Lezius, M. 774, 782
- Lhermitte, P. 1817, 1820
- Liao, S. S. 1389, 1391
- Liao, W. M. 1470, 1472
- Lichtnegel, J. C. 714, 721
- Lieb, M. 1347, 1353
- Liebl, W. F. 1611
- Liebs, R. 772
- Lienert, R. 537
- Lienert, W. 72, 75
- Liermann, F. 75, 1565, 1567, 2062
- Lilienthal, J. 723, 729
- Lindahl, E. 255, 260, 561f.
- Lindemann, P. 935
- Lindenlaub, D. 2114, 2116
- Linowes, D. F. 1837, 1842
- Lintner, J. 803, 2059, 2062
- Lion, M. 397, 717, 1879
- Lipfert, H. 2133f.
- Lippeck, V. 1774
- Lippross, O. 1952
- Lisowsky, A. 1998, 2003
- List, H. 1952
- Lister, R. J. 1392
- Little, J. D. C. 419, 422, 1623, 1634, 1939, 1944
- Littlefield, W. J. 334
- Littmann, E. 889, 901, 1686
- Littmann, H. E. 902, 909
- Littmann, K. 2095
- Livingstone, J. L. 2011f.
- Löbler, H. 242, 248, 490
- Löcherbach, G. 1513
- Locke, E. A. 1468, 1472
- Löderbusch, B. 545, 553
- Löffelholz, J. 2187
- Löffler, R. 688
- Lohmann, E. 2090
- Lohmann, M. 676, 1059, 1062
- Lohmöller, G. 1821
- Löhr, A. 774, 782
- Lohse, D. 636
- Loistl, O. 220, 455, 545, 553, 627, 1702, 2173
- Loitlsberger, E. 201, 1448, 1456, 1977
- Lorch, M. 2076
- Lorenzen, U. 2095
- Lorie, J. H. 1810, 1821
- Lorson, P. 1651
- Louderback, J. G. 270, 274
- Löwenfeld, H. 718
- Lu, J. 311
- Lubos, G. 955
- Lück, W. 41, 44f., 101, 107f., 211, 1329, 1331, 1333, 1661, 2007, 2012, 2214
- Luckan, E. 398
- Lücke, W. 101, 107, 332, 422, 456, 587, 612, 655, 977, 1048, 1060, 1062, 1334f., 1339, 1580, 1582, 1686, 1702f., 2261
- Lüder, K. 402f., 406, 410ff., 413f., 530, 965, 968, 977, 1442, 1446, 1555, 1565, 1567, 1816, 1818, 1864, 1868, 2062, 2188
- Lüders, J. 797
- Ludewig, R. 956, 1333, 1668, 1756
- Luhmer, A. 28f.
- Luik, H. 1513
- Lusk, E. 2059, 2061
- Luss, H. 1059, 1062
- Luther, F. 460, 462, 936
- Lutter, M. 474, 481, 763, 810, 1713, 1747, 2160, 2214
- Lutz, B. 124
- Lutz, F. A. 414
- Lutz, G. 1686
- Macharzina, K. 938, 945f., 1337, 1339, 1465, 1467, 1470, 1472, 1554, 1567, 1575f., 1578, 1580, 1582, 1703, 2007f., 2012
- Mädling, H. 1054, 1446
- Mag, W. 530, 1338, 1569, 1574, 1580, 1582, 2187
- Magee, J. F. 412, 414
- Magee, R. P. 1385, 1392, 1783, 1789
- Magelsen, H. 714f.
- Maher, M. 513, 516
- Mahlberg, W. 561, 670, 720, 1480, 1600, 1602, 1893, 1901
- Mahlert, A. 1048
- Mahoney, J. J. 310
- Maier, A. 2134
- Maier, K. H. 520f., 523
- Maiwald, M. 2205
- Majluf, N. S. 1335, 1338, 1938f., 1944
- Makela, B. R. 627
- Makido, T. 1122
- Malitzky, H. 1952
- Maltry, H. 229, 747, 1556, 1562f., 1567
- Maly, W. 1471
- Mancgold, J. 627
- Mann, E. J. 310
- Mann, R. 329, 334, 902, 909, 1337, 1339, 1472
- Männel, W. 3, 6, 8, 41, 57f., 62, 64ff., 72, 74f., 92, 163, 376, 378f., 384, 429, 562, 578ff., 583, 587, 819, 823, 831f., 913, 919, 1045, 1048, 1122, 1400, 1446, 1550, 1564f., 1567, 1578, 1580, 1587, 1590f., 1598, 1611, 1716, 1728, 1730, 1736, 2119, 2261, 2272
- Manners, G. E. 270, 274
- Mannewitz, R. 2076
- Mantel, M. 2004
- Mao, J. C. T. 409, 412ff.
- March, J. G. 1468, 1472, 2059, 2061
- Marettke, A. 792, 797
- Marker, H.-F. 2206
- Markowitz, H. M. 627, 2171, 2173
- Marks, P. 137
- Markus, K. 1054
- Marner, B. 1575, 1582
- Marple, R. P. 378
- Marr, R. 890, 894, 896
- Marré, H. 2023
- Martens, K.-P. 1746
- Martienß, R. 959, 963
- Martin, W. 901
- Martínez, J. R. 1851
- Marx, A. 1059, 1061, 1536
- Marx, K. 1062
- Marx, M. 1616, 1620
- März, F. 859
- März, Th. 603, 926, 2004
- Masini, C. 986, 988
- Mason, P. 191, 310
- Massé, P. 1821
- Mathes, R. 712
- Mathiak, W. 150, 153, 901, 1859, 1911
- Matschke, M. J. 238, 240, 248, 757, 772, 789, 797f., 1712, 1978, 1987
- Mattes, H. 545
- Mattessich, R. 124, 260, 288, 294, 1382, 1391, 1703
- Matthes, W. 124
- Matz, A. 275
- Maul, K.-H. 1333, 1713, 1828
- Maurach, R. 2205
- Maurici, J. J. 1614, 1620
- Mauthe, K. D. 683, 687
- Mautz, R. K. 1785, 1787
- May, E. 490
- Maybüchen, B. 1842
- Mayer, A. 29, 44, 113, 142, 220, 238, 258, 304, 309f., 490, 543, 552, 593, 746, 756, 797, 881, 998, 1073, 1084, 1375, 1401, 1434, 1479, 1543, 1761, 1827, 1934, 2159, 2261, 2282
- Mayer, E. 1392, 1472, 1564, 1567, 1616
- Mayer, G. 1620
- Mayer, H. 2189, 2196
- Mayer, R. 377, 584, 587, 696, 698, 1562f., 1566, 1643ff., 1648, 1651

- Mayer-Tischer, H.-W. 1599 ff.
 Mayer-Wegelin, E. 1736
 Mazza, G. 988
 McCarthy, W. E. 292, 294
 McCosh, A. M. 332
 McFarlan, F. W. 351, 354
 McFarland, W. B. 1391, 1785, 1787
 McGough, Th. P. 926
 McKenney, J. L. 351, 354
 McKeown, J. C. 516
 McKinsey, J. O. 1385, 1387, 1392
 Meade-Committee 167 f.
 Meckling, W. H. 627, 2060, 2062
 Medicke, W. 472, 1551
Meffert, H. 6, 561, 832, 1583,
 1591, 1703, 1941, 1944, 2079,
 2084, 2095, 2115, 2119
 Meier, R. 977
 Meierrose, R. 1037
 Meij, J. L. 1501
 Meilicke, H. 2055
 Meilicke, W. 1676, 1678
 Meincke, J. P. 889, 1686
 Meinhold, W. 1910
 Meisner, B. 1634
 Meissner, H. 964
 Meissner, H. G. 543, 1566
 Meister, U. 100, 517, 955
 Meithner, K. 673
 Melicher, R. W. 1784, 1789
 Melinski, S. 124, 1480
 Melis, F. 713 ff.
 Mellerowicz, K. 163, 275, 365, 378,
 653, 655, 670 f., 823, 832, 911,
 919, 1030, 1061, 1397, 1400 f.,
 1536, 1581, 1703, 1986, 2095,
 2115, 2272
Mellwig, W. 142, 145, 150, 153,
 229, 249, 870, 1347, 1350,
 1352 ff., 1406, 2053, 2055, 2160
 Menger, C. 2189, 2196
Menrad, S. 376, 1565, 1702, 1727,
 2106, 2115 f., 2119, 2180, 2189,
 2196, 2252, 2262
 Mensching, H. 1471
 Mentzel, W. 1536
 Menz, W.-D. 1612, 1620
 Merchant, K. A. 1390, 1392, 1458,
 1468, 1472
 Meredith, G. G. 273
 Mergenthaler, H. 523, 1564, 1567
 Merkle, H. 977
 Merle, G. 2062
 Merschbächer, G. 1446
 Mertens, H.-G. 763
Mertens, P. 9 f., 14, 349, 354, 375,
 378, 412, 414, 415, 418 ff., 421 f.,
 424, 429, 430 ff., 436, 448, 457,
 461 f., 468, 472, 654 f., 687 f., 935,
 1122, 1579, 1582, 1623, 1627 f.,
 1633 f., 1703, 1730, 1736
 Merville, L. J. 2062
 Metz, G. 1536
 Metz, M. 1543
 Metz, A. 1774
 Metz, G. 587
 Metzcnmacher, H. 1952
 Meyer, C. 213, 215, 221, 603, 1727,
 1777 f., 1781, 2004, 2077
 Meyer, C. W. 955, 2084
 Meyer, D. 901
 Meyer, H. 2164
 Meyer, J. 75
 Meyer, K. 2004
 Meyer, L. 2076
 Meyer, W. 2022
 Meyer-Landrut, J. 481
 Meyer-Scharenberg, D. 1686
 Meyersick, D. 1580
 Meyhak, H. 1819
 Michael, H. 384
 Michaelis, E. 780, 782
 Michalski, W. 2095
 Michel, R. M. 935
 Michels, R. 1887, 2159
 Michl, A. W. 803
Miller, F. 688
 Miller, F. G. 481
 Miller, G. 1643, 1651
 Miller, M. H. 1820
 Milling, P. 431, 436, 1619
 Minister für Wissenschaft und For-
 schung des Landes Nordrhein-
 Westfalen 1977
 Minnemann, J. 530
 Mintrop, A. 1780 f.
 Minz, R. 449, 459, 462
 Minz, W. 398
 Mirani, A. 411, 414
 Mischon, C. 490
 Mishan, E. J. 2188
 Mittelbach, R. 2004
 Mizoguchi, K. 1502
 Moench, D. 2054
 Moews, D. 163, 1045, 1048, 1702,
 2115, 2262
 Mohr, H. 398
 Mohr, R. 1789
 Möhrenschrager, M. 2206
 Möller, A. 2164
 Möller, H. P. 221, 260, 507, 509 f.,
 517, 782
 Möller, P. 515 f., 603
 Moller, U. 717
 Möllers, H. 1446
 Möllers, P. 1702
 Monden, Y. 1122
 Montalbano, M. 414
 Moog, W. 523
 Moonitz, M. 124, 720 f.
 Moore, B. L. 275
 Moosmann, R. 1048
 Morell, P. 2090
 Morin, T. L. 1037
 Morner, P. 2022
 Morrison, Th. A. 275
 Morse, W. J. 270, 275
 Mortscifer, J. 490
 Moseley, R. L. 333
 Moser, R. 2004
 Mossin, J. 2059, 2062
 Mossman, F. H. 14
 Moxter, A. 29, 142, 193 f., 196,
 198, 201 f., 210, 213, 221, 223 f.,
 228 f., 238, 249 ff., 254 ff., 258,
 260, 274, 389, 391 ff., 397 f., 405,
 414, 561, 712, 720, 741, 746, 756,
 763, 783, 789, 797, 811 f., 818,
 868 ff., 875, 881, 889, 901, 926,
 1062, 1073, 1329, 1333, 1353,
 1428, 1435, 1480, 1524 f., 1677,
 1746, 1756, 1761, 1774, 1801,
 1812, 1821, 1852, 1879, 1934,
 1981, 1986, 1989, 1996 f., 2007,
 2012, 2124, 2159 f., 2215, 2262,
 2282
 Mozer, K. 412, 414
 Mrosck, D. 1551, 2116
 Mueller, G. G. 946, 2143
 Muff, M. 1564, 1567
 Mühlbayer, M. 1368
 Mühlhaupt, L. 1073, 1356, 1360,
 1442
 Mühlhaupt, L. 676, 1054, 1446 f.,
 1599, 1602
 Müllchner, J. 1566
 Müller, A. 727 f., 957, 963, 1702,
 2004, 2115
 Müller, Ch. 1777, 1781
Müller, E. 113, 152, 200 f., 228,
 462, 480, 488, 490, 538, 543 f.,
 594, 881 f., 926, 998, 1083 f.,
 1095, 1333, 1406, 1431, 1435,
 1685, 1703, 1746, 1761, 1774,
 1801, 1807, 1842, 1935, 2045,
 2136, 2142, 2151, 2282
 Müller, G. 685, 687
 Müller, H. 472, 490, 603, 781,
 1035, 1037, 1551, 1889, 1900
 Müller, H. E. 2215
 Müller, H. R. 1775, 1781
Müller, H.-P. 1737, 1747
 Müller, K.-D. 1536
 Müller, L. 1099
 Müller, O. 954
 Müller, R. 2205
Müller, W. 36, 75, 332, 862, 864,
 870, 1678, 1747, 1991, 1997, 2003
 Müller-Böling, D. 514, 517
 Müller-Dahl, F. P. 300
 Müller-Gugenberger, C. 2205
 Müller-Hagedorn, L. 1048
 Müller-Hedrich, B. 977
 Müller-Lutz, H. L. 2076
 Müller-Merbach, H. 292, 294, 334,
 681, 688, 1336, 1339, 1624, 1626,
 1633, 2187
 Müller-Wenk, R. 1968 f.
 Müllmann, H. 1335, 1338
 Münch, D. 308, 310
 Münch, M. 707
 Munkert, M. 859
 Münstermann, H. 210, 260, 388 f.,
 397 f., 671, 803, 818, 914, 920,
 1702, 1901, 1979, 1986
 Müntermann, H. 389, 397
 Münzinger, R. 2206
 Muscheid, W. 392, 397
 Muthesius, V. 1677
 Myers, S. 626
 Nagel, K. 910, 935
 Nagels, B. 963
 Nagtegaal, H. 1586, 1591
 Namazi, M. 513, 517
 Napp-Zinn, A. F. 2022
 Narayanan, V. K. 1469, 1471

- Nash, J. F. 275, 1716 f.
 Näslund, B. 1821
 Nathusius, K. 859
 Naumann, Ch. 682, 688
 Naumann, K.-P. 1735 f., 1755, 1989, 1995 ff.
 Neimark, M. 1468, 1472
 Neldner, M. 2134
 Nemhauser, G. L. 1626, 1633 f., 1817, 1821
 Nestle, D. 955, 962 f.
 Neuberg, J. 363
 Neuhof, B. 2119
 Neumann, K. 1626, 1634
 Neumeier, M. 2227
 Neunkirchen, P. 1564, 1567
 Newbold, P. 516
 Nicklisch, H. 258, 664, 673, 720, 1856 ff., 2177, 2179, 2181, 2190, 2196
 Niebling, H. 176, 182, 1807
 Niehaus, J. 706
 Niehaus, H.-J. 215, 220 f., 515, 1668
 Niehus, R. 76, 80, 82, 137, 481, 712, 936, 939, 943, 946, 2215
 Nieland, H. 1686
 Niemann, U. 1686
 Nies 961, 963
 Nieschlag, R. 687, 1584, 1591, 1941, 1944, 2005
 Nieskens, H. 253, 2055
 Niessen, W. 580
 Niethammer, D. 57
 Nietzer, H. 1536
 Niggemann, K. H. 1935
 Nissen, H. J. 713, 721
 Nobes, C. 1020, 1435
 Noel 1470 f.
 Noelle, G. F. 1375
 Nonhoff, J. 429
 Nonnenmacher 1735 f.
 Norden, H. 2115
 Nordmeyer, A. 1932, 1935
 Nordsieck, F. 2090
 Nowak, P. 2000, 2004, 2115
 Nücke, H. 83
 Nuding, K. 418, 422
 Nullau, B. 1628, 1634
 Nüssler, A. 1779 f.
 Nystrom, P. C. 1472

 Obelode, G. 354, 910
 Obenhaus, H. 2115
 Oberbrinkmann, F. 398
 Obermeier, I. 956, 964
 Oberste Finanzbehörden der Länder 1906, 1911
 Obst, G. 664, 2236
 Ochynski, W. 2133
 O'Connor, W. E. 2022
 Odenwald, G. 2004
 Oebel, C. 754, 757, 2052, 2055
 Oehmichen, J. 2206
 Oestreicher, A. 215, 220
 Oetting, G. 1062
 Oettle, K. 1048, 1054, 1073, 1976
 Offermann, A. 1611
 Ohlms, W. 523

 Olábarri, P. 1851
 Olbrich, T. 757
 Olfert, K. 859, 1768
 Onida, P. 986
 Onsi, M. 1784, 1789
 Oos, J. 2076
 Opitz, G. 1037
 Opitz, H.-J. 2090
 Orator, Ch. 1455
 Ordelheide, D. 6, 35, 92, 113, 152, 182, 196, 200 ff., 228 f., 249, 259 f., 462, 480, 490, 544, 594, 870, 871, 878, 881 f., 926, 946, 998, 1003, 1009, 1011, 1095, 1333, 1346, 1406, 1611, 1661, 1685, 1730, 1736, 1746, 1761, 1774, 1801, 1827, 1935, 2045, 2142 ff., 2146 ff., 2151, 2160, 2282
 Organization for Economic Cooperation and Development (OECD) 944, 946, 1434, 1436
 Orlopp, G. 2202, 2205
 Ortega, J. M. 1630, 1634
 Orth, L. 1356, 1360
 Ortman, R. F. 1785, 1789
 Ortner, E. 375, 379
 Osbahr, W. 258, 718 f., 721, 1856 ff.
 Ossadnik, W. 238, 712, 1686
 Österle, H. 449
 Österreichisches Kuratorium für Wirtschaftlichkeit 1455
 Österreichisches Zentrum für Wirtschaftlichkeit und Produktivität 1455
 Ostrom, L. L. 14
 Oswald, A. 1538 f., 1542 f.
 Otley, D. T. 1391 f., 1468, 1472
 Ott, A. E. 1808, 2116
 Ott, H. 1960
 Otto, B. 757
 Otto, H. 2204, 2206
 Ouchi, W. G. 1468, 1472
 Oxenfeldt, A. R. 1584, 1591

 Pacioli, L. 713
 Pack, H. 959, 964
 Pack, L. 832, 1060 f., 1589, 1591, 1717, 1725, 1727, 2187
 Packmohr, A. 2159
 Paganelli, O. 988
 Palandt, O. 2195, 2197
 Palitzsch, W. 149, 153
 Pällmann, W. 2017, 2022
 Pankow, M. 87, 889
 Pantaleoni, M. 718
 Paolone, G. 986
 Pape, E. 1480
 Parker, M. M. 910
 Parker, R. 1020
 Paskert, D. 868, 1333
 Passow, R. 258, 1859
 Paterson, R. 850
 Paton, W. A. 310
 Patton, J. M. 1468, 1471
 Paudtke, H. 378, 1961, 1963, 1965 f., 1969, 2062
 Paufler, A. 2206

 Paul, H. 15
 Paul, W. J. 1122
 Paulus, H.-J. 1887
 Pausenberger, E. 859, 1768, 2134
 Paysan, L. 1014, 1020
 Peemöller, V. H. 98 ff., 514, 517, 594, 603, 859, 926, 952 ff.
 Peiser, H. 364, 378
 Pejovich, S. 780, 782
 Pellens, B. 82, 215, 221, 512, 517, 537, 539, 541, 544
 Penndorf, B. 677, 713, 715, 722, 728
 Perlet, H. 2076
 Perlitz, M. 182, 242, 248, 259, 489 f., 679, 681, 687 f., 881, 946, 1611, 2143
 Perlitz, U. 6
 Perridon, L. 191, 243, 248, 515, 646, 977, 1375, 2173
 Perrow, C. 1468, 1472
 Peter, K. 1952
 Petermann, G. 859, 2226
 Peters, F. 823
 Peters, L. 1818, 1821
 Peters, S. 2021
 Petersen, K. 2007, 2012
 Petsch, M. 421, 428 f., 449, 461, 472
 Petty, J. W. 2062
 Pezzer, H.-J. 1108
 Pfaff, D. 772, 784 f., 789
 Pfau, W. 137
 Pfeifer, B. 660
 Pfeiffer, W. 583, 587, 2119
 Pfleger, G. 238, 248, 2160
 Pfohl, H.-Chr. 1048, 1568, 1569 f., 1572 f., 1577 ff., 1580 ff.
 Pfriem, R. 1842
 Pfuhl, W. 375, 378
 Philips, G. E. 260
 Pichler, O. 170, 182
 Pickel, H. 1119, 1122
 Picot, A. 537, 1968, 2090, 2095
 Piercy, N. 1581
 Pieroth, E. 803
 Piltz, D. J. 1987
 Piltz, K. 1747
 Pinchot III., G. 1615, 1620
 Plate, G. 41, 924, 926
 Plattfaut, E. 1579, 1582
 Platzer, W. 859
 Plaut, H.-G. 472, 832, 1547, 1551, 1555 ff., 1567 f., 2090, 2118 f.
 Plinke, W. 1, 5 f., 374, 378, 2113, 2116
 Plörer, V. 456
 Plötzener, H. D. 935, 1977
 Plückebaum, K. 1952
 Plüschke, R. 956, 958 f., 962 f.
 Pöckel, E. 2004
 Poddig, T. 213, 220
 Poensgen, O. H. 1614, 1616 f., 1619 f., 1784, 1789
 Poertering, P. 2206
 Pohl, E. A. 2215
 Pohl, M. 182
 Pohle, K. 707, 2133
 Pohlentz, H. 757

- Pohlig, R.** 810, 2125
 Pohlring, R. 1465 f., 1472
 Pohlmann, P. 195, 202, 1901
 Pohmer, D. 211, 746, 1500, 1502, 1720, 1727, 2180, 2255, 2262
 Poincaré, R. 682
Polaschewski, E. 363, 1480
 Pollard, S. 714, 717
 Pomrchn, S. 2141, 2143
 Popp, P. 2061 f.
 Popp, W. 456, 936
 Porter, G. L. 334
 Porter, M. E. 1336, 1338
 Posey, I. A. 270, 275
 Potito, L. 988
Pothoff, E. 660, 678, 955, 964, 1055, 1062, 1768, 1977, 2215
 Powelz, H. J.-H. 580, 1565, 1567
 Prasch, E. 215, 221
 Präsidialdekret Nr. 99 839
 Präsidialdekret Nr. 498 839
 Preißler, P. 2119
 Preissler, P. R. 955
 Prenger, A. J. 334
 Preßmar, D. 425, 429
 Preußisches Oberverwaltungsgericht in Staatssteuersachen 721
 Pribilla, M. E. 1703
 Pricster, H.-J. 692 f., 695, 697, 1713, 1747, 1996
 Priestley, W. M. 2226
 Prindl, A. R. 2133
 Prion, W. 1599, 1602
 Probst, G. J. B. 1782, 2011
 Provasoli, A. 988
 Provstgaard, B. 348
 Pucher, R. 456
 Puchta, R. 954
 Puechberg, J. M. 714, 716
 Puhl, W. 12, 15
 Puhlmann, M. 130
 Pümpin, C. 2084
 Purnhagen, J. 436, 461
 Pyle, W. C. 892, 894

 Quack, K. H. 1747
 Quandt, R. E. 1819
 Queréndez, F. 1851

 Rackelmann, G. 14, 378
 Radebaugh, L. H. 1434
 Radke, M. 2090
 Raffée, H. 688, 1571, 1577, 1581 f., 1588, 1591, 2119
 Rahmann, J. 635
 Rall, L. 1807
 Ramsauer, H. 1580, 1582
 Rappaport, A. 1618, 1620, 1787
 Rappaport, L. H. 1787
 Rationalisierungs-Kuratorium der Deutschen Wirtschaft 2090
 Rau, G. 1952
 Raueo, B. C. 713
 Rauh, N. 436, 461
 Raun, D. L. 275
 Raupach, A. 148, 152, 201, 1997
Rautenberg, H.-G. 1354, 1598
 Rautenstrauch, W. 262, 275
 Rautmann, H.-G. 1677

 Rayburn, L. G. 15
Reblin, E. 462, 463, 466, 471 ff.
 Rech, M. 1674, 1678
 Reece, J. S. 1389, 1392, 1614, 1620
 Rehkugler, H. 213, 220, 802, 1010, 1012
 Rehm, H. 1859
 Reichle, W. 1564, 1568
Reichmann, Th. 6, 64 f., 96, 100, 334, 514, 517, 587, 603, 646, 1085, 1337 f., 1566, 1568, 1582, 1590 f., 1703, 1945, 2119, 2262, 2272
 Reichsgruppe Industrie 2115
 Reichsoberhandelsgericht 256
 Reichwald, R. 1551
 Reige, J. 889, 1932, 1935, 2052, 2055
 Reimers, J. 293
 Reinecke, G. 363
 Reinermann H. 2188
Reinhard, H. 543, 755 f., 998 f., 1095, 1431, 1435, 1757, 1969, 2151, 2282
 Reiningger, O. 1564, 1568
 Reinöhl, E. 13, 15
 Reintges, H. 627
 Reisch, P. 1536
 Reisch, R. 1448, 1456
 Reisman, A. 1633 f.
 Reitinger, W. 1328, 1333
 Renard, M. 1986
 Renkl, G. 772
 Renner, A. 1645, 1651
 Rentschler, R. 1095
 Report of the Committee on International Accounting 946
 Reschke, H. 1401
 Resuffurth, W. 2076
 Reuleaux, S. 901
 Reuss, P. 1058, 1062
 Reuter, E. 248
 Reuter, H. P. 2045
 Rheinboldt, W. C. 1630, 1634
 Rhode, J. G. 1468, 1472, 2009, 2011
 Ricardos, D. 716
 Richter, H. 2076
 Richter, H. J. 334
 Richter, M. 82
 Richter, R. 706
 Richter, U. 1566
 Rick-Lenze, R. 1564, 1568
Riebel, P. 4, 6, 8, 10, 12, 14 f., 40 f., 92, 163, 364, 366 f., 369 ff., 372 ff., 376, 378, 466, 473, 502, 506, 560 f., 579 f., 584, 587, 654 f., 677, 832, 936, 1021, 1023, 1026 f., 1030, 1061, 1401, 1517, 1525, 1553, 1556, 1559 ff., 1562 f., 1568, 1577, 1581, 1583, 1586, 1591 f., 1598, 1611, 1702, 1715 ff., 1807, 2017 f., 2021 f., 2062, 2084, 2108, 2116, 2118 f., 2188, 2272
 Riebell, C. 310, 1375, 1726
 Rieder, L. 2022
 Rieder, U. 2062
 Riedesser, A. 378
 Riedlinger, P. 1562, 1568

 Rieger, W. 255, 258, 397, 554, 561, 664, 718 f., 741, 747, 1480, 1697, 1702, 1901
 Riese, H. 707
 Rieser, I. 687
 Rinas, F. 738
 Ringleb, K. 1952
 Ringling, W. 72, 75, 1932, 1935
 Ringwald, R. 1828
 Rinnooy Kan, A. H. G. 1626, 1633 f.
 Rinschede, S. 65
 Ritter, A. 1059, 1062
 Ritter, H. 2005
 Rittershausen, H. 803
 Robbins, S. M. 332
 Robicheck, A. A. 271, 274, 414
 Rödder, Th. 1887
 Roebruck, C. 1828
 Rogmans, J. 2003
 Rohde, K. 1566
 Rohm, B. 2005
 Röhrenbacher, H. 13, 15
 Röhrig, R. 334
 Roithmayr, F. 334
 Roland, H. 223, 229, 901, 2195, 2197
 Ronen, J. 511, 517, 2011, 2012
Rose, G. 143, 152, 730, 733, 736 f., 1108, 1686, 1880, 1887, 1911, 1952, 1960, 2045, 2054
Rosenberg, O. 1819, 1935
 Rosenkranz, R. 2005
 Rösler, J. 310
 Rößle, K. 677
 Rössler, R. 2040, 2045, 2054
 Roth, L. 961, 963
 Rottenbacher, S. 126, 129
 Rowenta, P. 685, 687
 Rubenstein, A. H. 537
 Ruberg, C. 1062, 1599, 1601 f.
 Ruchti, H. 676, 1059, 1062, 1068, 1073
Rückle, D. 113, 191, 193 f., 200 ff., 229, 249, 251, 260, 458, 462, 487, 490, 712, 868, 889, 1435 f., 1448, 1456, 1686, 1713, 1747, 1774, 1879, 1977, 2159 f.
 Rudolph, B. 627, 1073, 2236
 Rudolph, S. 459, 462
 Ruffner, W. 2187
 Rühli, E. 946
 Rühli, J.-P. 14
 Ruland, R. G. 511, 515
 Rumelt, R. P. 1614, 1620
 Rummel, K. 364, 366, 378, 832, 2005, 2115, 2118, 2119
Rümmele, J. 1415
 Runge, B. 1406
 Ruppe, H. G. 1455
 Rürup, L. 1833, 1935
 Rusch, H. 1099
 Rüschen, G. 1537
 Rush, D. F. 1784, 1789
 Russ, W. 56
 Ryll, A. 1969

 Saari, L. M. 1472
 Saaty, T. L. 1623, 1634

- Sabel, H. 275, 278, 294, 1556, 1567f., 1611, 1941, 1945, 2119
 Sachs, G. 627, 646, 1375, 1463, 1471
 Sächsisches Oberverwaltungsgericht 721
 Sahrer, F. 57, 544, 1095
 Sahu, K. C. 1820
 Saindl, K. 1054
 Sakakibara, S. 1020
 Sakurai, M. 1114, 1122
 Sakuraj, H. 1020
 Salter, M. W. 1783f., 1789
 Sälter, P. M. 2095
 Samer, H. 1455
 Samson, E. 2205
 Sandan, J. 511, 517
 Sander, D. 2095
 Sandig, C. 659
 Sandilands, F. E. P. 1901
 Sanz Gadea, E. 1851
 SAP 422
 Sarx, M. 150, 153, 694, 698, 859, 889, 1685f., 2120
 Sathe, V. 334
 Sauerburger, H. 429
 Sauerland, H. 1952
 Saul, H.-J. 1392
 Sautter, M. T. 2261
 Savage, L. J. 1810, 1821
 Savary, J. 196, 201, 715
 Scapens, R. W. 1391f.
 Schachner, L. 1783, 1785, 1789
 Schacht, W. 461
 Schaefer, F. W. 1057, 1062
 Schäfer, D. 1969
 Schäfer, E. 92, 579f., 661, 823, 2177, 2180f.
 Schäfer, H. 2206
 Schäfer, K. 1968f.
 Schäfer, R. 1778, 1781
 Schaffranka, K. 363
 Schanz, G. 1879, 2005, 2008, 2012
 Schär, J. F. 262, 275, 277, 293, 661, 2118, 2119
 Schedlbauer, H. 450, 456, 546, 553, 1537, 1542f., 1661
 Scheer, A. W. 65, 75f., 181, 276, 293f., 421f., 424f., 428f., 464f., 472, 603, 977, 1119, 1122, 1336, 1338, 1380, 1551, 1564, 1566ff., 1581, 1703, 1730, 1736, 2119, 2188
 Scheerer, F. 2004
 Scheffler, E. 113, 152, 200f., 228, 462, 480, 490, 544, 587, 594, 881f., 926, 998, 1095, 1333, 1406, 1685, 1746, 1761, 1774, 1935, 2045, 2142, 2151
 Scheffler, W. 1977, 2188
 Scheibe-Langc, I. 2181
 Scheidl, K. 1365, 1368, 1375
 Schelle, H. 1062
 Schellhaaf, H.-M. 1061f.
 Schenk, H. O. 2005
 Schepers, N. 545, 553
 Scheren, M. 2160
 Scherer, G. 1686
 Scherf, P. 1887
 Scherpf, P. 1880
 Scherrer, G. 62, 64f., 75, 201, 505, 738, 746, 884, 889, 926, 956, 964, 998, 1030, 1702, 1935, 2045, 2215
 Scheuing, E. 2003, 2005
 Schiedmeyer, W. 1375
 Schierenbeck, H. 910, 917, 920, 1030, 1338, 1568, 1869, 1978, 1984, 1986
 Schiffers, K. H. 1037
 Schildbach, Th. 30, 32, 34, 36, 41, 163, 194, 201, 229, 232, 238f., 258, 260, 293f., 376, 398, 505, 509, 515, 707, 720, 746, 748, 757, 881, 913, 919, 999, 1030, 1045, 1048, 1095, 1419, 1565, 1611, 1701, 1713, 1879, 1888, 1891, 1894, 1897, 1901, 1936, 1944, 1978, 1986, 2115, 2119, 2262
 Schiller, A. 852, 855, 859
 Schilling, W. 691, 694f., 698
 Schindler, H. 1869
 Schindler, J. 1095, 1346
 Schirdewahn, H.-G. 421
 Schirmeister, R. 153
 Schirmer, A. 1059, 1062
 Schirmer, E. 2021
 Schlede, K. G. 1746
 Schlieper, F. 2116, 2261
 Schloen, B. 712
 Schlörter, H. W. 2236
 Schlüchter, E. 2206
 Schmalen, H. 1591
 Schmalenbach, E. 8, 161, 163, 210, 216, 221, 254, 256, 259f., 280, 293, 364, 374, 378, 384ff., 387ff., 390ff., 394ff., 554, 562, 660ff., 663ff., 666, 668ff., 672, 718ff., 721ff., 725, 729, 741, 747, 749, 756, 820, 823, 827, 832, 861, 870, 917, 919, 992, 999, 1021, 1030, 1417, 1419, 1459, 1467, 1472, 1489, 1492, 1502, 1510, 1513, 1525, 1586, 1592, 1598, 1602, 1614, 1620, 1689, 1702, 1854f., 1857, 1893, 1900, 1984, 1986, 1998, 2005, 2056, 2062, 2115, 2118f., 2253f., 2261
 Schmalenbach-Gesellschaft – Deutsche Gesellschaft für Betriebswirtschaft 870, 1536, 1543, 1736
 Schmaltz, K. 1856, s. a. ADS
 Schmalz, R. 1780f.
 Schmick, H. 462
 Schmid, R. 100, 517, 953, 955
 Schmidt, A. 332, 1952
 Schmidt, F. 210, 238, 250, 256, 260, 302, 309f., 507, 511, 515ff., 562, 612, 665, 668, 670, 677, 720, 726, 729, 742, 747, 1081, 1084, 1473ff., 1476ff., 1479f., 1602, 1894, 1896, 1900, 2115
 Schmidt, H. 36, 411, 414, 896
 Schmidt, J. 1564, 1568
 Schmidt, J. K. 2084
 Schmidt, K. 378, 689, 698, 923f., 926, 1955, 1960, 1996
 Schmidt, L. 108, 1686, 1733, 1736, 1996, 2098
 Schmidt, L. A. 332
 Schmidt, R. 35, 936, 977, 1578, 1580, 2005, 2062, 2076
 Schmidt, R. H. 32, 36, 258, 260, 1868f., 2173
 Schmidt, R.-B. 191, 260, 798, 802, 977, 1500, 1502, 1747
 Schmidt, W.-D. 1059, 1062
 Schmidt-Wendt, D. 87, 889
 Schmidtmann, F. 449
 Schmidts, K. 923
 Schmitt, A. 1122
 Schmitt, F. 1414
 Schmitt, F. A. 1414
 Schmitt, H. J. 288, 294
 Schmitz, H. 523
 Schmitz, P. 354, 910
 Schmitz, P. H. 1048
 Schmitz, T. 1828
 Schmitz-Dräger, R. 1782, 2011
 Schnapauff, J. A. 57
 Schnauffer, E. 1471
 Schneckloch, D. 1339, 1346, 1828
 Schneeweiß, Ch. 1062
 Schneeweiß, H. 1629, 1633
 Schneider, D. 27, 29, 152f., 197, 202, 211, 221, 223, 229, 251, 253, 257, 259f., 274, 295, 300, 384f., 390, 394, 396, 398, 403, 412f., 483, 490, 512, 517, 562, 654f., 707, 712, 716f., 720f., 730, 737, 740, 746, 783, 789, 823, 861, 869f., 875, 881f., 977, 1060, 1062, 1065, 1074, 1108, 1333, 1436, 1522, 1525, 1556, 1568, 1716f., 1774, 1801, 1828, 1868f., 1879, 1887, 1997, 2053, 2055, 2062, 2114, 2116, 2120, 2160, 2185, 2188, 2215, 2252, 2262f.
 Schneider, D. J. G. 2251
 Schneider, E. 400, 403, 406, 409, 411, 413, 2260, 2262
 Schneider, H. J. 35, 36, 773f., 776f., 779f., 781f.
 Schneider, H.-P. 259
 Schneider, M. 2164
 Schneider, U. H. 1996
 Schneider, W. 587
 Schnettler, A. 41, 739, 747, 2001ff., 2261
 Schnicker, H. 2143
 Schober, F. 1621, 1633f.
 Schoeffler, S. 680, 687
 Schoenfeld, H. M. W. 889, 896, 1389, 1392, 2115, 2272
 Scholes, M. 627, 2134
 Scholl, H. J. 1945
 Scholl, R. F. 938, 945
 Scholtissek, W. 348
 Scholz, F. 481, 697, 1996
 Scholz, G. 1777, 1781
 Scholz, W. 76, 80, 82
 Schomaker, H. 818
 Schönbohm, P. 129f.
 Schönbrodt, B. 511, 515, 517, 545, 552
 Schönbrunn, H. 2007, 2012
 Schönebeck, H. 977
 Schönefeld, P. 1629, 1633

- Schöning, H. 1701
 Schöнке 2205
 Schoor, H. W. 168, 859
 Schott, G. 1727, 2003, 2005
 Schott, K. 379, 2022
Schredelseker, K. 260, 1833, 1842
Schreiber, U. 456, 1011, 1901, 1960
 Schreuder, H. 515, 988
 Schröder, E. F. 11, 15
 Schröder, H.-H. 260, 1717
 Schroeder, F.-C. 2205
Schruff, L. 480, 807, 809, 994, 998, 1095, 1674, 1678, 1829, 1832, 1989, 1996f., 2215
 Schruoff, W. 946
 Schubert, B. 859
 Schubert, W. 1598, 1746, 1827
 Schug, C. 936
 Schuh, G. 417, 421
 Schuhmacher, P. 310
 Schuhmann, W. 1567
 Schülen, W. 56, 112f.
 Schüler, W. 1819, 1977
 Schülern, W. 56
 Schult, E. 211, 220, 238, 245, 248, 432, 436, 797
 Schulte, E. B. 1801
 Schulte, K.-W. 57, 239, 1513, 1676, 1678
 Schulte, P. 636
 Schulz, B. 2045
 Schulz, D. 92
 Schulz, H. 496, 499
 Schulz, W. 523, 1969
 Schulz-Borck, W. 1599–1601, 1602
 Schulze zur Wiesch, D. W. 955, 964, 1713
 Schulze, H. W. 1380, 1537
 Schulze, H.-H. 1502
 Schulze-Osterloh, J. 45, 82, 200f., 490, 882, 999, 1333, 1346, 1685, 1735f., 1879, 1935, 1996
 Schumann, M. 420, 422
 Schumpeter, J. A. 1615, 1621
 Schuppar, H. 417, 421
 Schuppenhauer, J. 1048
 Schuppenhauer, R. 449, 462
 Schürhoff, H. 920
 Schürmann, H. J. 1968
 Schuster, K.-P. 1048
 Schwab, H. 1513, 1715, 1717
 Schwaninger, M. 1334, 1338
 Schwantag, K. 678, 2003, 2256, 2262
 Schwark, E. 1621, 1675, 1678
 Schwartz, A. 893, 896
 Schwartz, A. 2159
 Schwarz, H. 1401, 2116
 Schwarz, M. 715
Schwarze, J. 628, 635, 1048, 1062
 Schwarzecker, J. 2160
 Schweikart, J. A. 514, 517
 Schweim, J. 935, 1812, 1819
Schweitzer, M. 3, 6, 29, 35, 41, 65, 75f., 113, 115, 122, 124, 163, 210, 252, 259, 269, 272f., 290, 294, 376, 384, 392f., 398, 413, 425, 429, 467, 469, 472, 505, 524, 530, 562, 581, 587, 651, 653, 655, 823, 832, 916, 919, 1030, 1044, 1048, 1073, 1108, 1110, 1122, 1401, 1480, 1489, 1495, 1498ff., 1501f., 1550, 1552ff., 1555ff., 1561, 1563, 1565, 1568ff., 1574, 1581, 1583, 1633, 1642, 1701ff., 1859, 1929, 1934, 1936, 1944, 1977, 2084, 2090, 2115, 2120, 2187, 2192, 2197, 2227, 2272
 Schweitzer, R. 818
 Schweizerische Treuhand- und Revisionskammer 1778, 1780
 Schweizerische Vereinigung für Finanzanalyse und Vermögensverwaltung 1777, 1780f.
 Schwenker, O. 431, 436
 Schwetzler, B. 778, 781
 Schwinn, R. 1821
 Scebauer, G. 727f., 2115
Seeberg, Th. 1401
Seelbach, H. 399, 404, 408f., 413f., 528, 530, 1074, 1727, 1812, 1819
 Seelig, K. 1054
 Segebrecht, H. 168
 Schnr, G. 173, 181f.
Seibt, D. 354, 901, 904, 906f., 910
Seicht, G. 70f., 76, 202, 210, 250f., 254, 259f., 278, 294, 366, 379, 384f., 388f., 398, 653, 656, 1074, 1447, 1448, 1455f., 1480, 1582, 1702, 1747, 1859, 1901, 2084, 2090, 2120, 2262
 Seidel, E. 1338, 1968f.
 Seidenfus, H. St. 2022
 Seischab, H. 678, 1043, 2115, 2253, 2261
Selchert, F. W. 45, 52f., 56f., 198, 202, 239, 299, 300, 712, 749, 757, 859, 889, 1063, 1661, 1789, 1932, 1935, 2045, 2153, 2160, 2262
 Sellien, H. 612
 Selling, H.-J. 1851
 Selowsky, R. 1335, 1338
 Semler, J. 712, 1677
 Senkow, D. W. 516
 Serfling, K. 184, 191, 977
 Sever, M. V. 310
 Sevin, Ch. H. 15
 Seybold, E. G. 264, 274
 Seyffert, R. 2116, 2261
 Shapiro, B. P. 1589, 1592
 Shapiro, S. J. 15
 Sharda, R. 1632, 1634
 Sharpe, W. F. 627, 2059, 2062
 Shaw, K. M. 1472
 Shields, M. D. 515, 517
 Shih, W. 275
 Shiroshita, K. 1020
 Shiskin, J. 1628, 1634
 Sicius, W. 545, 553
Sieben, G. 41, 163, 211, 229, 230, 232, 234, 238ff., 248, 274, 293, 376, 398, 505, 660, 678, 720, 747, 748, 751, 756f., 772, 797f., 818, 913, 919, 1009, 1012, 1030, 1045, 1048, 1333, 1419, 1480, 1565, 1611, 1686, 1701, 1901, 1936, 1944, 1978, 1986ff., 2115, 2119
 Siebert, H. 1615f., 1621, 2095
 Siebert, J. 803
Siegel, Th. 195, 197, 201f., 398, 481, 654, 656, 882, 1346, 1716f., 1728, 1732, 1734ff., 1879, 1887, 1960, 2116, 2159
 Siegwart, H. 1576, 1581f., 1728, 1779ff.
Siepe, G. 757
 Siepert, H.-M. 6
 Sievcking, H. 715, 717, 721
Sigle, H. 239, 240, 249, 2160
Sigloch, J. 1769
 Silberer, G. 6, 1582
 Silhan, P. A. 516, 1784f., 1789
 Siller, H. 126, 130
 Simik, St. 274
 Simmonds, A. 946
 Simon, D. 6, 83, 688
 Simon, G. 1410, 1414, 2090
 Simon, H. 627, 1589, 1591f., 1938, 1941, 1945
 Simon, H. A. 334, 1383, 1392, 1463, 1470
 Simon, H. V. 256, 259, 716, 718f., 741, 747, 1854ff., 1858, 2195f.
Simon, J. B. 840
 Simon, R. 1471
 Simons, R. 514, 517
 Sinclair, J. M. 274
 Singhvi, S. S. 1784, 1789
 Sinzig, W. 12, 15, 292, 294, 375, 378f., 418, 422, 424, 429, 464, 473, 936, 1581
 Skousen, K. F. 334, 1783, 1789
 Slocum, J. W. 1468, 1472
 Smidt, S. 413
 Smith jr., C. W. 2134
 Smithson, Ch. W. 2134
 Söffing, G. 818
 Sohm, W. 1551
 Söhn, H. 1859
 Sol 839f.
Solaro, D. 964
 Sölch, O. 1952
 Sölch, R. 1001, 1012
 Solomons, D. 274, 1392, 1612, 1621, 1801, 2063
 Sommer, A. 1599ff.
 Sommerfeld, H. 392, 399, 1888, 1895, 1901
 Sommerhalder, Ch.-J. 1777, 1781
 Sonderausschuß Bilanzrichtliniengesetz des IDW (SABl) 889, 1090, 1093, 1095, 1346
 Sonderegger, F. 1888, 1901
 Sonnemann, E. 946
 Sonnenschein, J. 763
 Sonntag, K. 95, 100
 Sorg, P. 41, 1333
 Spahni-Klass, A. 1375
 Spang, S. 420, 422
 Spangemacher, K. 737
 Specht, G. 6, 14, 1582, 1592
 Spelsberg, H. 15
 Sperl, A. 712, 1702
 Speth, H. 2227

- Spiegel-Rösing, I. S. 1977
 Spieker, W. 33, 36
 Spitaler, A. 861, 870
Spremann, K. 239, 449, 455 f.,
 1469, 1472
 Sprenger, R. 1329, 1334
 Sprouse, R. T. 310, 720 f.
 Spur, G. 1568
 Stabenau, H. 2021
 Stachuletz, R. 1768
 Staehelin, E. 977, 1779, 1782
 Staehle, W. H. 680, 687, 1569,
 1581, 2005
 Stäglin, R. 1631, 1634
 Stahlknecht, P. 294, 378, 421, 429,
 445, 448, 455, 461 f., 472, 936,
 963, 1337, 1339, 1580, 1582
 Staiger, J. 436
 Stalker, G. M. 1469, 1471
 Standard & Poor's Corporation
 627
Standop, D. 36, 1337, 1339
 Stanga, K. G. 1808
 Stapelberg, F. 803
 Starbuck, W. H. 1472
 Starr, M. K. 271, 275
Stathopoulos, A. N. 832
 Statistisches Bundesamt 594, 803,
 1513, 1537, 1652 f., 1661, 1756,
 1822, 1969, 2106
 Staubus, G. J. 1384, 1392
 Stecher, M. 1602
 Steckhan, H. 1062
 Steenbock, R. 1447
 Steffen, M. 182
 Steffen, R. 201, 220, 1058, 1062,
 1121 f., 1525
 Steffenhagen, H. 1941, 1944
 Steger, U. 2095
 Stegmüller, H. 1108
 Stegmüller, W. 2188
 Steinbrüchel, M. 1401
 Steinecke, V. 181 f., 957, 959, 964
Steiner, M. 191, 243, 248, 515, 646,
 977, 1375, 1712, 2165, 2173,
 2229, 2236
 Steiner, P. 2173
 Steinhart, R. 2054
 Steiniger, W. 348
Steinmann, H. 687, 773 f., 780 ff.,
 1582, 1821
 Steinmetz, D. 933, 935
 Steinöcker, R. 1566
 Stenger, A. 1004, 1012, 2054
 Stepan, A. 2262
 Sterzenbach, R. 1564, 1568
 Stevin, S. 714
 Stiegert, K. D. 962, 964
 Stiehl, U. 2032
 Stier, Th. 936
 Stiglitz, J. E. 259
 Stimpel, W. 763
 Stingl, K. 363
 Stitzel, M. 890, 896
 Stobbe, A. 2096, 2098, 2101, 2103,
 2105 f., 2180, 2192, 2197
 Stobbe, T. 229, 300, 999, 1334
 Stockfisch, P. 1621
 Stockinger, R. 497, 499
 Stoll, E. 687
 Stolte, D. 1006, 1012
 Stölzel, A. 1583, 1591
 Stöppler, S. 377, 379, 490, 1074
 Stork, A. 1059, 1063
 Straberger, V. 1455
 Straccha, B. 713, 715
 Strassmann, P. A. 412 f., 910
 Strategic Planning Institute (SPI) 687
 Strebel, H. 220 f., 523, 2062, 2116
 Streck, B. 309
 Street, D. L. 1808
Streim, H. 881, 1445, 1447, 1679,
 1713, 1734, 1736, 2151
 Streitferdt, L. 530, 1555, 1565,
 1567, 2062
 Strobel, A. 1368
 Strobel, B. 2002
 Strobel, W. 1084
 Strobl, E. 1995, 1997
 Ströhlein, P. 29, 45, 113, 142, 220,
 238, 248, 258, 309, 395, 399, 490,
 543, 552, 593, 746, 756, 797, 881,
 998, 1073, 1084, 1375, 1401,
 1434, 1479, 1543, 1761, 1827,
 1934, 2261, 2282
 Stroszeck, W. 2005
 Strunkheide, D. 41
 Strunz, H. 353, 436, 448
 Strunz, W. 2143
 Stubbart, Ch. 1335, 1339
 Stüdemann, K. 311, 1712, 2197
 Stuhr, R. 1728
 Stumpf, A. 182
 Stupka, J. 2005
 Sturm, L. 956 ff., 964
 Stützel, W. 193, 201, 211, 259, 707,
 882, 921, 927, 1355 f., 1358, 1360
 Süchting, J. 627, 646, 1074, 1097,
 1099
 Sundem, G. L. 1868 f.
 Sunder, S. 510, 517
 Superti Furga, F. 988
 Sweeney, H. W. 720 f.
 Swieringa, R. J. 514, 517
Swoboda, P. 409, 412 ff., 481, 483,
 490, 1074, 1448, 1456, 1808,
 1810, 1819, 1821
 Syfrig, J. E. 1777, 1782
 Szyperski, N. 460, 462, 514, 517,
 902, 910, 935 f., 1472, 1500, 1502,
 1574 f., 1581 f., 1703
 Tacke, H. R. 1406
 Talbott, J. C. 275
 Tanaka, M. 1109, 1113, 1122
 Tanski, J. S. 1042
 Tapiero, Ch. S. 271, 275
 Tapprich, J. 1095
 Tauch, J. G. 1564, 1568
 Taxis, H. 1054
 Taylor, B. 687, 935 f., 977, 1338
 Taylor, R. E. 713, 1386
 Teckemeyer, H. 2215
 Tecklenburg, L. 936
 Teichgräber, G. 2124
 Teichmann, H. 1339
 Teichroew, D. 400, 403, 407, 411,
 414
 Teitler-Feinberg, E. 1778, 1782
 Tempus, H. 418, 422
 ter Horst, K. 977
 ter Schüren, H. 182
 ter Vehn, A. 720, 1859
 Terborgh, G. 1866, 1869
Ternisen, K. 1544
 Terzani, S. 988
 Teschemacher, H. 1879
 Tessitore, A. 988
 Thanheiser, H. T. 1614, 1620
 Theil, H. 1629, 1633
 Theis, J. A. 310
 Theisen, M. R. 1711, 1713, 2061,
 2062
 Theisen, P. 6
 Thibaut, A. F. J. 715
 Thiede, W. 1465, 1472
 Thiel, J. 142
 Thiele, W. 1392
 Thiemeyer, T. 1012
 Thieß, K. E. 1054
 Thiessen, P. 1469, 1472
 Thom, N. 543, 964, 1566
 Thomas, H. E. 449
 Thomas, K. 215, 221
 Thomé, F. 1591, 1781
 Thommen, J.-P. 946
 Thompson, J. D. 1468, 1472
 Thompson, J. P. 334
 Thoms, M. 1599, 1602
 Thoms, W. 292, 294, 2090
 Thornton, J. M. jr. 1969
 Tichy, E. 1334
 Tiedemann, K. 1996, 2205 f.
 Tiefenbacher, E. 870
 Tietz, B. 1564, 1568, 2005
 Tietze, H. 1747
 Tietzel, M. 2188
 Tinker, T. 1468, 1472
 Tipke, K. 168, 497 ff., 1887, 2045,
 2046, 2054
 Tjaden, W. 1911
 Todd, M. J. 1624, 1626, 1633 f.
 Tolkmitt, H. 723, 729
 Töpfer, A. 1335, 1339, 1582
 Topritzhofer, E. 2004
 Totsis, C. N. 839
 Trainor, H. E. 910
 Trautmann, S. 2057, 2063
 Trautmann, W. 2005
 Truchsel, F. 1779, 1782
 Trenner, D. 2173
 Treuarbeit 1930, 1935
Tries, H.-J. 1747
 Troll, M. 2040, 2045, 2054
 Trommsdorff, V. 14
 Troßmann, E. 288, 294, 1556,
 1568, 2120
 Troßmann, G. 269, 272 f.
 Tröster, K. 1537
 Trütschler, K. 1681, 1686
 Trux, W. 682, 687
Tschammer-Osten, B. 1598,
 1600 ff.
 Tschudi, H. P. 1782
 Tsui, A. S. 1468, 1471
 Tubbesing, G. 1085, 1904, 1911,
 2141, 2142

- Tucker, S. A. 270, 273, 275, 680, 688
 Tucker, S. H. 1585, 1592
 Tuggle, F. D. 1471
 Tümis, S. 1564, 1568
 Turner, G. 2116
 Turopolec, L. 1468, 1471
 Twombly, J. 1785, 1789
 Tylkowski, O. 1564, 1568
 Tyndall, G. 334, 1392, 1470
- Uebele, H. 1611
 Uecker, P. 1969
 Uhlenbruck, W. 924, 927
 Uhlig, A. 870, 1911
 Uhlig, B. 964, 2143
 Uhlir, H. 2173
 Ulber, G. 1621
 Ulbrich, F. 2045
 Ullmann, Z. 1817, 1821
 Ulmer, P. 763
 Ulpian 714
 Ulrich, H. 935, 1779 f.
 Ulrich, P. 333, 1572, 1581
 Umapathy, S. 1392
 Union Européenne des Experts Comptables Economiques et Financiers (U. E. C.) 940, 1655, 1986
 United Nations Centre on Transnational Corporations 945 f.
 United Nations (UN) 945
 Unsel, M. 1334
 Unverdorben, R. 1906, 1911
 Uphues, P. 2143, 2146, 2150 f.
 Urban, Ch. 537
 Ustry, M. F. 275
- v. Kortzfleisch, G. 384, 1122, 1986
 v. Loesch, A. 1009, 1012
 v. Lucius, W. D. 2236
 v. Nell-Breuning, O. 803
 v. Reibnitz, U. 683, 688, 1938, 1945
 v. Schimmelmann, W. 2236
 v. Stackelberg, H. 2190, 2196
 v. Stein, J. H. 2236
 v. Strombeck, J. 718
 v. Weizsäcker, C. C. 517
 v. Werder, A. 1467, 1471
 v. Wieser, F. 2196
 v. Wilmowski 718 f.
 v. Wysocki, K. 45, 57, 82, 191, 200 f., 211, 260, 490, 507, 517, 612, 870, 882, 954, 956 ff., 962, 964, 989, 999, 1054, 1084, 1085, 1095, 1333, 1346, 1427, 1436, 1661, 1678, 1685, 1713, 1838 f., 1842, 1935, 1996, 2143, 2146, 2151, 2215, 2282
 v. Zwehl, W. 1543, 1888, 1901, 1911
 Vahle, M. 130
 van Horne, S. C. 627
 Vancil, R. F. 332 f., 627, 1392, 2063
 Varga, S. 803
 Vatter, W. J. 366, 379, 1081, 1085
 Veit, K.-R. 859, 924, 927, 1686
 Vellmann, K. 1803, 1806, 1808
 Verband der Chemischen Industrie e. V. 1436, 1801, 1803, 1808
 Verband Deutscher Maschinen- und Anlagenbauer (VDMA) 1058, 1061, 1063, 1568, 1643
 Verband für Arbeitsstudien e. V. (REFA) 2079, 2084
 Vereinigung Deutscher Elektrizitätswerke 523
 Verrecchia, R. 260
 Verry, D. 1977
 Vershofen, W. 1604
 Vester, F. 686, 688
 Vickers, D. 275
 Vidale, M. 1939, 1945
 Viedma Martí, J. M. 1851
 Viel, J. 1986, 2002 f.
 Vigeland, R. L. 516
 Vikas 1564, 1568
 Villa, F. 716
 Villers, R. 275
 Villiez, C. v. 310
 Virtanen, K. 2061, 2063
 Vischer, F. 1782
 Vodrazka, K. 238, 1456, 1997, 2003, 2188
 Vogel, H. 2055
 Vogel, K. 2216, 2228
 Vogelsang, G. 2215
 Vogl, J. 1968 f.
 Vogler, G. 545
 Vogt, A. 169, 181
 Vogt, F. J. 792, 798
 Völker, H. 2134
 Vollbrecht, W. 2090
 Vollmann, T. E. 1643, 1651
 Vollrodt, W. 1500, 1502
 Vormbaum, H. 41, 603, 772, 802, 1030, 1063, 1354, 1356, 1358, 1360, 1419, 1598, 1651, 1702, 2120, 2164, 2188, 2272
 Vroom, V. H. 2008, 2012
- Wabnitz, H.-B. 2205
 Wacker, W. H. 1887
 Waffenschmitt, W. G. 919
 Wagenhofer, A. 221, 1703
 Wagle, B. 411, 414
 Wagner, A. 718
 Wagner, D. 1338
 Wagner, F. 2051, 2055
 Wagner, F. W. 28 f., 32, 36, 144 f., 153, 195, 202, 260, 488, 490, 770, 772, 798, 818, 1869, 1879, 1887 ff., 1901, 1988
 Wagner, H. 1817, 1821
 Wagner, H. M. 2062
 Wagner, J. 311
 Walb, E. 191, 210, 255, 258, 260, 392 f., 395 f., 397 ff., 562, 666, 668, 670 ff., 674, 676, 719, 1054, 1489, 1501 f., 1602, 1894, 1901
 Wälchli, H. 2003
 Waldmann, D. 1819
 Waller, W. S. 515, 517
 Walras, M. E. L. 720
 Walter, H. 1614, 1619
 Walter, H.-C. 180, 182
 Walter, J. 1783 f., 1788
 Walter, K.-D. 180, 182
 Walterspiel, G. 1060, 1063
- Walther, A. 1888, 1901
 Walz, W. R. 1747
 Wanik, O. 1543
 Warnecke, H. J. 1736
 Warnke, T. 490
 Warren, C. S. 1701
 Wartmann, R. 178, 181 f., 201, 220, 1525
 Wäsch, P. 1634
 Wäscher, D. 1121 f., 1649, 1651
 Wassermeyer, F. 1108
 Waterhouse, J. H. 1469, 1471 f.
 Waterhouse, P. 348, 1920
 Watts, R. L. 260, 506, 512, 515, 720 f., 2012
 Wawrzeczek, C. 1055
 Weber, C.-P. 45, 76, 82, 137, 142, 153, 210 f., 213, 220, 229, 238, 302, 308, 310, 481, 490, 544, 659, 756, 763, 797, 809, 818, 859, 868, 881, 889, 998, 1095, 1108, 1333, 1435, 1686, 1736, 1746, 1756, 1761, 1775, 1808, 1827, 1833, 1935, 1996, 2045, 2142, 2160, 2282
 Weber, E. 594, 1661, 1668
 Weber, H. 2282
 Weber, H. K. 3, 6, 92, 101, 107, 210, 294, 505, 580, 603, 653, 656, 707, 859, 881, 1042, 1338, 1375, 1401, 1555, 1565, 1688, 1702, 1728, 2115 f., 2120, 2173, 2180 f.
 Weber, J. 63 f., 130, 142, 300, 332, 376, 379, 583, 587, 1564, 1568, 1579 ff., 2012, 2014, 2017, 2022
 Weber, K. 365, 379, 1782
 Weber, K. M. 2005
 Weber, M. 683, 687
 Weber, W. 100, 1536, 2196
 Weber-Braun, E. 2160
 Wecker, G. 2022
 Wedekind, H. 375, 379, 1337, 1339
 Wedekind, J. 1977
 Wedell, H. 293, 1414, 1702, 2181
 Wegmann, J. 757
 Wegmann, W. 399
 Wehner, B. 2022
 Wehnert, K. 1054
 Weichmann, H. 1055
 Weick, K. E. 514, 517
 Weigand, C. 1576, 1581
 Weigand, Ch. 13, 15
 Weihe, M. 421, 428, 449, 461, 472
 Weilbach, E. 960, 964
 Weilenmann, P. 311, 1084 f., 1612, 1617, 1619, 1779, 1780 ff., 2061, 2063
 Weiler, F. 1456
 Weimar, R. 1674, 1678
 Weinandy, M. 462
 Weinberg, P. 124
 Weinberger, O. 253, 261
 Weindmeier, G. 1599, 1602
 Weingartner, H. M. 272, 275, 403, 414, 1809 f., 1812, 1817 ff., 1821, 1868, 1869
 Weinhold, W. A. 1783 f., 1789
 Weinrich, G. 959, 964
 Weinstock, H. 2181
 Weis, E. 66, 76

- Weiß, A. 1599, 1602
 Weiß, R. 1537
 Weiss, U. 2236
 Weiss, W.-J. 659
 Weisser, K. 1537
 Weitekamp, J. 1042
 Welge, M. K. 332, 587, 1465, 1472, 1579, 1581 f., 1615, 1621
 Welsch, G. A. 1391 f.
 Welsch, H. 517
 Welter, J. 1339
 Welzel, H.-J. 2076
 Welzel, O. 271, 275, 1556, 1568
 Wendt, F. 964
 Wenger, E. 261, 747, 783, 789
 Wentz, R.-C. 2133, 2140, 2143
 Wenzel, H. J. 2159
 Wenzlaw, G. 422, 436
 Werhand, M. 238, 516
 Wermuth, D. 2133
 Werner, G. 2223, 2226
 Werner, H. 2054
 Werner, R. 1600, 1602
 Wefels, T. 545, 553
 Westdeutsche Rektorenkonferenz 1977
 Westdeutscher Rundfunk 1001, 1012
 Westermann, B. 1346
 Westermann, P. 1996
 Westermann, W. 111 f., 113
 Weston, J. F. 334
 Weygandt, J. J. 1934 f.
 White, R. W. 627
 WIBERA-Projektgruppe Bolsenkör-
 ter 1972, 1976
 WIBERA-Projektgruppe Hochschul-
 kostenrechnung 1977
 Wicke, L. 1968 f.
 Widmann, S. 696, 698
 Wied-Nebbeling, S. 2114, 2116
 Wiedling, H. 1099
 Wiedmann, K. P. 686, 688, 1569, 1572, 1582
 Wiegand, B. 1058, 1063
 Wiemeler, M. 757
 Wieschluber, N. 1582
 Wiesler, R. 1960
 Wieszorke, B. 182
 Wild, J. 1334, 1338, 1569 f., 1581, 1622, 1634, 1703
 Wildemann, H. 977, 1059, 1063, 1568
 Wilford, D. S. 2134
 Wilke, H. 300
 Wilkens, K. 603, 1702
 Wille, F. 366, 377
 Willemer, W. 1960
 Williamson, O. E. 1616, 1621
 Wilms, S. 1565, 1568, 2120
 Wilson, A. 850
 Wilson, J. D. 325, 332 f.
 Winand, U. 1472, 1574 f., 1581, 1703
 Winckelmann, H. 1054
 Winckler, B. 517, 1459, 1472
 Windel, E. 1513
 Windler, A. 936
 Windmüller, R. 2134
 Winn, D. N. 1784, 1789
 Winter, H. 1996
 Winterheller, M. 1702
 Wirtschaftsprüferkammer 1661, 2215
 Wirtschaftsprüfer-Handbuch (WPH) 87, 136 f., 480 f., 763, 808 f., 1333, 1435, 1661, 1668, 1761, 1827, 1830, 1833, 1927, 1994, 1996, 2052, 2055, 2084, 2137, 2164
 Wirtschaftsvereinigung Eisen- und Stahlindustrie 182
 Wirtschaftswoche 910
 Wissenschaftlicher Beirat beim Bundesminister für Verkehr 2017, 2022
 Wissenschaftsrat 1972, 1977
 Wissenschaftszentrum Berlin für Sozialforschung 1969
 Witt, D. 1010, 1012
 Witt, F.-J. 376
 Witte, E. 107 f., 612, 627, 646, 936, 1006, 1012, 1355 f., 1360, 1363, 1368, 1369, 1370, 1375, 1463, 1471, 1500, 1502, 1574, 1582, 1703, 1803, 1808, 2215
 Witten, P. 407, 414
 Wittenbrink, H. 177, 180, 183
 Wittgen, R. 2133
 Witthoff, J. 2005
 Wittkowski, K. 2005
 Wittkowski, M. 2005
 Wittmann, F. 1868 f.
 Wittmann, S. 436, 461
 Wittmann, W. 274, 1073 f., 2183, 2188
 Wlecke, U. 1995, 1997, 2143
 Wobscr, E. 1054
 Woerner, L. 197, 202, 226, 229
 Wofstetter, G. 506
 Wöhe, G. 75, 92, 101, 108, 202, 211, 238, 412, 414, 603, 730, 733, 735, 737, 746, 797, 815, 818, 859, 881, 889, 999, 1108, 1354, 1360, 1401, 1419, 1581, 1702, 1746, 1761, 1774, 1827 f., 1879, 1887, 1936, 1944, 1952, 2045, 2054, 2160, 2164, 2188
 Wohlgemuth, M. 87, 180, 183, 199, 201, 211, 882, 887, 889, 1095, 1581, 2282
 Wolf, F. 421
 Wolf, H. 2076
 Wolf, M. 1617, 1621
 Wolfe, H. 1939, 1945
 Wolfe, J. N. 687
 Wolff, G. 926
 Wolk, H. I. 14
 Wolter, A. M. 656
 Woltmann, A. 1713
 Wossidlo, P. R. 1073
 Wunderer, R. 1969
 Wunderlich, B. 1632, 1634
 Wunderlich, R. 363
 Wurl, H.-J. 1375
 Yamaji, H. 1020
 Young, S. M. 1468, 1471
 Yunker, J. A. 275
 Yunker, P. J. 275
 Zahn, E. 1337 ff., 1570 f., 1580, 1582 f.
 Zander, E. 776, 781, 1536
 Zangemeister, Chr. 2188
 Zapf, B. 818
 Zäpfel, G. 977, 1619, 1945
 Zapp, H. 456
 Zappa, G. 985 f.
 Zeeman, E. C. 683, 687
 Zeff, S. A. 1787
 Zeipert, E. 363
 Zeiß, F. 1009, 1012
 Zelewski, S. 683, 686, 688
 Zeller, W. E. 2005
 Zemplin, H. G. 1059, 1063
 Zenhäusern, M. 1778, 1782
 Zentes, J. 12, 15
 Zentgraf, H. 1053, 1446
 Zenthöfer, W. 1108
 Zentralverband der elektrotechnischen Industrie (ZVEI) 552, 680, 687, 967, 1058, 1061, 1063, 1725
 Zentralverband des Deutschen Bau-
 gewerbes 1566
 Zettelmeyer, B. 1579, 1582
 Zeuner, H. 1952
 Zhang, S. 517, 1459, 1472
 Zhou, S. 311
 Ziebart, D. A. 510, 517
 Ziegler, F. 2005
 Ziegler, G. 422, 436
 Ziegler, J. 1448, 1456
 Ziegler, K.-H. 461
 Ziembra, W. T. 627
 Zieroth, D. 968
 Zithen, E. 636
 Zilias, M. 481
 Zimmer, R. K. 334
 Zimmerer, C. 294
 Zimmerer, M. 238
 Zimmerman, J. L. 260, 506, 512, 515, 720, 721
 Zimmermann, E. 1446
 Zimmermann, G. 41, 202, 782, 1702, 2115
 Zimmermann, H.-G. 407, 414
 Zimmermann, H.-J. 959, 963 f.
 Zimmermann, J. L. 2012
 Zimmermann, K. 2005
 Zimmermann, W. 1624, 1626, 1633
 Ziolkowski, U. 545 f., 553
 Zogg, H. 1778, 1782
 Zoller, G. 1406
 Zöllner, W. 481, 807, 810, 1736
 Zscherlich, W. 378, 2062
 Zschocke, D. 182 f., 1122
 Zünd, A. 332, 334, 954, 1775, 1776 ff., 1780 ff.
 Zündorf, H. 81 f., 539, 543 f., 1095
 Zündorf, W. 1565, 1568
 Zur, E. 455 f.
 Zweites Deutsches Fernsehen 1001, 1012
 Zwicker, E. 530, 1337, 1339
 Zybon, A. 399, 1457, 1467, 1472, 1768

SACHREGISTER

Stichworte selbständiger Beiträge sind durch Fettdrucke hervorgehoben, fett gedruckte Spaltenzahlen bezeichnen den Anfang eines selbständigen Beitrages. Um dem Benutzer das Auffinden von Sachverhalten zu erleichtern, die durch Synonyme bezeichnet werden, wurde bei verschiedenen Stichworten auch auf die verwandten Stichworte oder Oberbegriffe verwiesen.

- Abbaubarkeit der fixen Kosten 366
Abbildungstreue 374
ABC-Analyse 4, 127, 1110, 1943
Abgabeleistungen 2174
Abgrenzung, transitorische 288
Abgrenzungsrechnung 1043
Abhängigkeit 370
Abhängigkeitsbericht 758
Ablaufplanung, Dilemma der 1060
Abrechnungskonto, betriebliches 291
Absatzanalyse 548
Absatzcontrolling 1, 30, 245, 1762, 1943, 2079
Absatzzeinheit 1603
Absatzmodelle 180
Absatzplanung 1058
Absatzpolitik 7, 1604
Absatzpolitik, selektive 7
Absatzpolitische Instrumente 5, 1936
Absatzprodukt 1936
Absatzsegment 7
Absatzsegmentrechnung 4, 7, 728, 1791, 1942 f., 2079 f.
Absatzverbund 369
Abschluß, kassenmäßiger 1441
Abschlußbericht 1441
Abschlußbuchungen 287, 459, 600
Abschlußdelikte 2199
Abschlußrechnungen 276
Abschlußübersicht 288
Abschreibung 15, 18, 20, 43, 65, 67 ff., 77 ff., 82 f., 85, 89 ff., 105, 112, 118, 140, 142, 145 f., 165, 184, 190, 196, 198, 209, 217, 227, 231, 246, 307 f., 338, 365, 450, 476, 510, 541 ff., 546 ff., 591 ff., 607, 644, 654, 657, 669 f., 676, 693, 696, 714, 717 f., 740, 744 f., 752 ff., 762, 815 ff., 844, 856, 879 f., 884, 931, 966, 1006, 1017, 1034, 1046, 1059 f., 1068, 1076, 1081, 1090, 1093, 1341, 1348, 1350, 1353, 1399, 1403, 1409, 1416, 1429, 1444, 1450 f., 1454, 1482, 1512, 1515, 1517, 1519, 1522 f., 1539 f., 1684 f., 1687, 1691, 1711, 1730 f., 1739, 1754, 1758, 1760 f., 1764, 1776, 1801, 1805 f., 1811, 1823, 1829 ff., 1846, 1855, 1861, 1865, 1874, 1882, 1900, 1907 f., 1913, 1917, 1919, 1931, 1952, 2019, 2030, 2036 f., 2039 f., 2068 f., 2072, 2101, 2121 ff., 2147 f., 2155, 2157, 2169, 2174, 2177 f., 2180, 2226, 2235
Abschreibung, degressive 22
Abschreibung, digitale 23
Abschreibung, lineare 22
Abschreibungen, außerplanmäßige 18, 69, 90
Abschreibungen, handelsrechtliche 18, 69
Abschreibungen, kalkulatorische 20, 70, 1034, 1046, 2109
Abschreibungen, planmäßige 18, 69
Abschreibungen, steuerrechtliche 18 f., 69
Abschreibungsintensität 244
Abschreibungsplan 69
Abschreibungspolitik 549
Abschreibungsquoten 549
Abschreibungsrechnung 68
Abschreibungsverfahren 21 f., 69 f., 549, 879, 1046
Absetzung für Abnutzung (AfA) 19, 69
Absetzung für außergewöhnliche technische oder wirtschaftliche Abnutzung (AfAa) 19, 70
Absetzung für Substanzverringerng 19, 70
Absetzungen, erhöhte 1824
Absolute liquidity ratio 1367
Absolute Truth Approach 1382
Abteilungs-(Sparten-)erfolgsrechnung 4
Abweichung 178, 434, 2000
Abweichungsanalyse 177
Abwicklungsbilanz 920
Abzinsung 629, 1996
Abzinsungsfaktor 400
Abzugskapital 1046, 1073, 2255
Accounting 904, 1701
Accounting centers 1612
Accounting for Decision Making 1382, 1384
Accounting for Management Control 1382, 1384, 1389
Accounting for Planning 1384
Accounting Standards Committee (ASB) 1425
Activity Costing 1382, 1384
Activity-Based Accounting 1643
Activity-Based Costing 1643
Adressaten 30, 47 ff., 76, 108, 122 f., 130, 206, 208, 214, 230, 232 f., 240 f., 507, 657, 708, 711, 750, 754, 756, 794, 814, 862, 864, 872 f., 979, 992, 996, 1001, 1004, 1006, 1329, 1331, 1407, 1420, 1427, 1433, 1518, 1524, 1662 f., 1665, 1667, 1669, 1692, 1707, 1835 f., 1840 f., 1890, 2155, 2251
Advance-Decline-Index 2170
Agency-Theorie 513, 785, 1385, 1469 f.
Agio 2258
Akkord- und Prämienlöhne 1530
Aktien 2161
Aktien, eigene 473
Aktienanalyse 2166
Aktiengesellschaft 1708
Aktiva 203, 282, 596 f.
Aktivabwertung 1341
Aktivierte Eigenleistung 67, 90, 147, 548, 739, 749, 751 f., 1081, 1690, 1829, 1928, 1932, 2174, 2260
Aktivierung beim Besitzer 224
Aktivierungsfähigkeit 1872
Aktivierungshilfe 213
Aktivitäten, periodenübergreifende 373
Aktivtausch 286, 599
Allgemeines Preußisches Landrecht 1420
Allowable Costs 1113
Allphasen-USt 1945
Alt-Pensionen 876
Alternativkalkulation 179, 1548
Altersversorgung 1503
American Institute of Certified Public Accountants (AICPA) 1424
Amortisationsdauer 404, 410
Amortisationsrechnung 5, 1863, 1867 f.
Andersaufwand 1416
Andersertrag 1416
Anderskosten 1044, 2109
Angebot, gekoppeltes 371
Angebotskalkulation 1635, 2018, 2271
Angebotspolitik 374
Angebotspreis 2272
Angebotspreisstellung 2271
Angebotsverbund 574
Anhang 45, 72, 76, 87, 112, 123, 147, 184, 190, 193 ff., 198, 204, 211, 219, 231, 235 f., 239, 242, 246 f., 250, 299, 335, 338, 344 f., 430, 459, 476, 478 ff., 484, 540, 547 f., 550, 590, 601, 690, 693, 708 f., 711, 750, 754 f., 763, 788, 794 f., 802, 808 f., 817, 834, 837,

- 843, 868, 871, 874, 922, 937, 942, 991 ff., 997, 1000, 1005 f., 1013, 1346, 1350, 1352, 1365, 1393, 1404 f., 1418, 1422, 1426, 1450, 1452, 1505, 1507 f., 1655 f., 1664, 1668, 1670, 1675 f., 1684, 1687, 1707 f., 1711, 1732, 1734 f., 1748, 1751, 1758, 1776, 1783, 1800, 1824 f., 1829, 1831 f., 1843, 1846 f., 1871, 1915, 1927, 1931 ff., 1957, 1992 ff., 2044, 2067, 2070, 2123, 2135, 2144, 2154, 2158, 2176, 2199 f., 2260
- Anhang, Gliederung des** 50
- Anlagegüter** 17
- Anlagekartei** 72, 74
- Anlagevermögen, abnutzbares** 1476
- Anlagen** 57, 90, 156, 1440
- Anlagen im Bau** 80, 1759
- Anlagen, selbsterstellte** 90
- Anlagenalter, relatives** 242
- Anlagenausfallkosten** 73
- Anlagenbestandsdaten** 68
- Anlagenbuchhaltung** 62, 65
- Anlagenbuchhaltungs-Standardsoftware** 74
- Anlagencontrolling** 57, 62, 66, 72, 74, 1061, 1540, 1730
- Anlagencontrolling, Instrumente des** 62
- Anlagendatei** 74
- Anlagendeckung** 243
- Anlagendeckungsgrad** 214
- Anlageninformationssystem** 62
- Anlagenintensität** 214, 242, 2021
- Anlagenkosten- und -leistungsrechnung** 62, 72
- Anlagenlebenszyklus** 58
- Anlagennachweis** 1005
- Anlagenplanung** 58
- Anlagenrechnung** 62, 65, 289, 669, 966, 1046, 1060, 1517
- Anlagenrechnung, computer-gestützte** 75
- Anlagenstammdaten** 67
- Anlagenstatistik** 62
- Anlagenwirtschaft** 65
- Anlagespiegel** 72, 76, 139, 184, 190, 317, 542, 548, 591, 845, 876, 1004 f., 1075, 1451, 1676, 1758, 1847, 1931, 2158
- Anlagevermögen** 18, 203, 222, 1476, 1757, 1759
- Anlastung** 368
- Anlastungsprinzipien** 2108
- Anleihen** 1991
- Annuität** 401, 633
- Annuitätenmodell** 407, 966
- Annuitätentilgung** 634
- Anrechnungsverbot** 1102
- Anrechnungsverfahren** 459, 489, 1102
- Ansatzfähigkeit** 221
- Ansatzgebot** 221
- Ansatzgrundsätze** 867
- Ansatzvorschriften** 277
- Anschaffungskosten** 21, 44, 69, 77 ff., 83, 139, 145, 149, 165, 192, 195, 197, 199, 217, 339, 476, 537, 539 f., 549, 591 ff., 690 ff., 696, 742, 816, 841, 845, 856, 858, 868, 879, 898, 942, 984, 1018, 1033, 1044, 1090, 1350, 1352, 1397, 1399, 1402, 1409, 1416, 1450, 1683, 1705, 1731 f., 1737, 1754, 1758, 1760, 1776, 1823, 1855, 1874, 1893, 1896, 1906, 1916 f., 1951 f., 1958, 1995, 2027, 2036 f., 2041, 2048, 2122, 2124, 2136 f., 2162 f., 2218, 2226, 2259, 2274
- Anschaffungskosten, nachträgliche** 84
- Anschaffungskostenmethode** 537
- Anschaffungskostenprinzip** 879
- Anschaffungsnebenkosten** 84, 149, 2162
- Anschaffungswertprinzip** 1491
- Anteile, eigene** 213, 473, 485, 692 ff., 766, 786, 788, 808, 1086, 1740, 2043, 2161
- Anteilseigner** 31
- Anti-Bilanztheorien** 256
- Antizipationsaufwand** 89
- Anwachstumsmodell** 1956
- Anwendungssystem** 350
- Anzahlung** 1682, 1759, 1991 f., 2121
- Anzahlung auf Anlagen** 80
- Anzahlungen, erhaltene** 1991, 2121
- Anzahlungen, geleistete** 1759, 1992, 2121
- Äquivalenzprinzip** 278, 730
- Äquivalenzziffernkalkulation** 36, 38, 161, 523, 1023 f., 1596, 2075, 2111, 2219
- Äquivalenzziffernkalkulation, mehrfache** 37
- Arbeitsaufwand** 1526
- Arbeitsentgelte, direkte** 1526
- Arbeitskapazitätsrechnung** 1599
- Arbeitskapitalgewinn** 1719
- Arbeitskreis Sozialbilanz-Praxis** 1834, 1838, 1841
- Arbeitspläne** 467
- Arbeitsproduktivität** 2177, 2186
- Arbeitszeitrechnung** 1598
- Arbitragegeschäft** 2220
- Argentinien** 1914
- ARIMA-Prognosemodell** 1627
- Artikelergebnisrechnung** 1549
- Asset allocation** 2172
- Aufbau- oder Auswertungsrechnung** 430
- Aufbereitungsvorschrift** 277
- Aufbewahrungsfrist** 601
- Aufstellungsfristen** 853, 994
- Aufträge, langfristige** 372, 374
- Auftragsbeitrag** 372 f.
- Auftragscontrolling** 1638
- Auftragseingang** 2126
- Auftragseinzelkosten** 364
- Auftragskalkulation** 1635, 1638 f.
- Auftragsstammdatei** 464
- Aufwand und Ertrag** 15, 42, 48, 84, 88, 91 f., 101, 103, 107 f., 120, 140, 164, 195 f., 199, 204, 224, 235, 242, 244, 255, 282, 302, 432, 544, 546, 554, 594, 599, 604, 608, 636, 642, 693, 738, 743, 747 f., 760, 764 f., 770, 790, 794, 798, 855, 883, 886, 998, 1032, 1038, 1067, 1076, 1093, 1101, 1328, 1340, 1365, 1374, 1393, 1402, 1405, 1415 ff., 1422, 1482, 1492, 1495, 1504, 1506, 1514, 1526, 1533, 1537, 1539, 1655 f., 1658, 1663, 1675, 1679, 1690, 1731, 1748, 1750, 1760, 1764, 1795, 1823 f., 1857, 1882, 1885, 1904 f., 1913, 1919, 1928, 1951, 1981, 2019, 2025, 2051, 2066, 2069 f., 2134, 2149, 2161, 2175, 2234, 2254, 2275
- Aufwand, außergewöhnlicher** 1416
- Aufwand, betriebsfremder** 91, 1416
- Aufwand, bewertungsverschiedener** 1416
- Aufwands-Ertragsrechnung** 328
- Aufwandsneutralisierung** 89
- Aufwandsperiodisierung** 532
- Aufwandsrückstellung** 195
- Aufwandsstrukturanalyse** 1932
- Aufwandszuschüsse** 1905
- Aufwendungen für die Ingangsetzung und Erweiterung des Geschäftsbetriebs** 76, 297
- Aufwendungen und Erträge, außerordentliche** 88, 92, 104, 108, 303, 341, 754, 1418 f., 1690, 1829, 1908, 2169
- Aufwendungen und Erträge, neutrale** 88, 91 f., 104, 156, 565, 1040, 1415 f., 1511, 1532, 1795
- Aufwendungen und Erträge, sonstige betriebliche** 81, 110, 147, 149, 657, 739, 761, 1404, 1417 f., 1732, 1751, 1824, 1828, 1908, 1923, 1931, 2052, 2149
- Aufwendungen, nichtabziehbare** 1101
- Aufwendungen, periodenfremde** 91, 1410
- Aufzinsungsfaktor** 400
- Aus- und Einzahlung** 1691, 1697, 2126
- Ausbildungsprofil** 92, 953
- Ausfallkosten** 1730
- Ausgabedisagio** 1684
- Ausgaben und Einnahmen** 89, 101, 116, 163, 165, 188, 224, 255, 262, 270, 272, 302, 367, 494, 594, 604, 607 f., 636, 703, 716, 764, 778, 855, 866, 883, 1046, 1066 f., 1075, 1078, 1098, 1355, 1359, 1361, 1367, 1371, 1373 f., 1437 ff., 1489 f., 1509, 1514, 1520, 1552 f., 1599, 1679, 1681, 1691, 1716, 1748, 1770, 1802, 1859, 1873, 1881, 1903, 1920, 1990, 2134, 2175, 2193, 2250
- Ausgabensenkung** 1371
- Ausgleich, kalkulatorischer** 1586
- Ausgleichsposten** 858
- Ausgleichsposten für die Minderheitenanteile** 1092
- Auskommensrechnung** 1600

- Ausleihung 590
 Aussagensysteme, empirisch-nomologische 252
 Ausschreibung 1031
 Ausschüttung 27
 Ausschüttungsbelastung 146, 1102f.
 Ausschüttungsbemessungsfunktion 748, 1890
 Ausschüttungspolitik 769, 790
 Ausschüttungssperre 477, 768, 872, 921, 1739
 Außenbeitrag 2100
 Außenfinanzierung 605, 639, 1076
 Außenfinanzierungssaldo 609
 Außenprüfung, steuerliche 1652
 Außenumsatz 1927
 Außer-Haus-Verarbeitung 291
 Auswertungsmöglichkeit 375
 Auswertungsrechnung 584
 Auszahlungen 102, 1691, 1697
 Auto-Regressiver-Integrierter-Moving-Average 2171
 Automatisierungsgrad 2269
 Axiom 114
 Axiomatik 113, 278, 284, 1499
 Axiomatisierung 114, 252
- Badwill 811, 1088
 Bankbetrieb 1029
 Bankkalkulation 917
 Barausschüttung 765
 Bardividende 766, 1104
 Bargeld 700, 2230
 Bargründungen 852
 Barwert 400, 629, 2166
 Barwertfaktor 400
 Bauten auf fremden Grundstücken 1759
 Befundrechnung 1395
 Behavioral Accounting 1468, 1470, 2007, 2009
 Behavioral Science 2006
 Beherrschungsvertrag 758
 Beibehaltungswahlrecht 1825
 Beitragsüberträge 2067
 Bekanntmachungspublizität 1671
 Belastungen, außergewöhnliche 496
 Beleg 289, 457
 Belegbuchhaltung 290
 Belege, externe 289
 Belege, interne 289
 Belegschaftsaktien 778
 Belegzwang 289
 Bemessungsgrundlagen für die Besteuerung 1883
 Benelux 538, 941
 Benutzungsdauerverfahren 1061
 Bepreisung 192
 Bereitschaftskosten 370, 2017
 Berichtskritik 1659
 Berliner Wertschöpfung 2180
 Berufsrichtlinien 1654
 Berufung 125
 Beschaffungscontrolling 1, 125, 586, 728
 Beschaffungspolitik 1583
 Beschaffungspreise 1590
- Beschaffungsverband 369
 Beschäftigung 647, 1058
 Beschäftigungsabhängigkeit 370
 Beschäftigungsabweichungen 652, 1647
 Beschränkungen, finanzielle 1815
 Besserungsverpflichtung 1989
 Beständebilanz 202
 Bestandsaufnahme 956, 959, 961
 Bestandsdifferenzenbilanz 1365
 Bestandsfortschreibung 962
 Bestandsgrößen 102, 2096
 Bestandsgrößenrechnung 605
 Bestandskonten 283, 599
 Bestandsrechnung 1599
 Bestandsveränderung 42 f., 90, 137, 147, 365, 548, 739, 749, 1067, 1690, 1829, 1928 f., 1932, 2073, 2174, 2263
 Bestätigungsbericht 136
 Bestätigungsvermerk 54, 130, 874, 996, 1431, 1653, 1659, 1661 f., 1664, 1667 f., 1670, 1839, 1848, 2209
Besteuerung 49, 86, 90, 112, 142, 193 f., 196, 226, 236, 251, 459, 491 f., 589, 695, 739, 744, 759, 762, 776, 783, 817, 951, 1000, 1002, 1100, 1327, 1340, 1343, 1351, 1407 f., 1420, 1429, 1505, 1516, 1524, 1539, 1683, 1705, 1708, 1794, 1797, 1822, 1825, 1870, 1880, 1882 f., 1899, 1903, 1959, 1992, 2046, 2048, 2054, 2174, 2178 f., 2193, 2195 f.
 Besteuerungsgrundlagen 257
 Bestimmungslandprinzip 151
 Beteiligung, wesentliche 696
 Beteiligungen 241, 246, 588 f., 2161
 Beteiligungserträge 767
 Beteiligungsfinanzierung 484
 Beteiligungsschulden 282
 Betriebs- und Geschäftsausstattung 1759
 Betriebsabrechnung 153, 2111
 Betriebsabrechnungsbogen (BAB) 158, 469, 1595, 1832, 2110
 Betriebsartplanung, steuerliche 1882
 Betriebsausgaben 90 f., 104, 164
Betriebsbuchhaltung 8, 66, 91, 103, 107, 153, 276, 290, 296, 467, 469, 594, 598, 656, 722, 838, 1038 ff., 1379, 1394, 1797, 2065, 2107, 2110, 2248, 2256
 Betriebsdatenerfassung 416
 Betriebsdatenerfassungssystem 586
 Betriebseinnahmen 90 f., 106, 164
Betriebseinnahmen-Überschussrechnung 91, 104, 163, 292, 493, 1409, 1517, 1522, 1870
 Betriebserfolg 547, 554, 2114
 Betriebserfolg, ordentlicher 546
 Betriebserfolgsrechnung 2112
 Betriebsergebnis 141, 288, 1930
 Betriebsergebnisrechnung 144, 557
 Betriebsgröße 2177
 Betriebskameralistik 1049
 Betriebskontrolle 2109
- Betriebsmodelle 170, 502
Betriebsplankostenrechnung 168, 502, 647, 649, 1376, 1378
 Betriebsprüfungen 1884
 Betriebsrat 873, 1840
 Betriebsrenten 1503
 Betriebssteuerung 254, 256
 Betriebsstoffe 2121
 Betriebstiefe 2177
 Betriebsübersicht 288
 Betriebsvergleich 213, 433, 545, 548, 1536, 2000
 Betriebsvermögen 854, 1873, 2033
 Betriebsvermögen, gewillkürtes 1873
 Betriebswertverfahren 918
 Betrug 2200
Bewegungsbilanz 183, 204 f., 216, 249, 606 f., 610, 612, 928, 998, 1075, 1365, 1374, 1490, 1493, 1538, 1779
 Bewegungsgrößen 2096
 Bewertung 192, 250, 256, 367, 1705, 2162
 Bewertung, retrograde 2123
 Bewertung, verlustfreie 197, 2123
 Bewertung, Ziele der 193
 Bewertungsabschläge 1824
 Bewertungseinheiten 194
 Bewertungsgrundsätze 277
Bewertungsprinzipien 42, 44, 68, 83, 89, 139, 141, 145, 150, 167, 191, 217, 222, 224 f., 233, 235, 256, 277, 296, 338, 362, 391, 476, 479, 493, 539, 556, 605, 690, 692, 705, 717, 741 f., 749, 760, 791, 793, 799, 802, 810, 814, 847, 856, 858, 860, 866 f., 879, 897, 899, 921, 939 ff., 980 f., 1005, 1009, 1018, 1067, 1090, 1093, 1351, 1364, 1397, 1422, 1449, 1491, 1511, 1522 f., 1681, 1695, 1705, 1735, 1737, 1749, 1754, 1760 f., 1764, 1775, 1844, 1849, 1853, 1855, 1871, 1875 f., 1926, 1958, 1995, 2036, 2038, 2068, 2121 f., 2135, 2137, 2139 f., 2147 f., 2153, 2158, 2162, 2193, 2218, 2225, 2273 f., 2277 f.
 Bewertungsprobleme 2093
 Bewertungsstetigkeit 256, 543, 865
 Bewertungsvereinfachung 199
 Bewertungsvereinfachungsverfahren 52
 Bewertungsvorschriften 277
 Bewertungswahlrechte 2123
 Bewirtschaftungsplan 1441
 Bezugsgrößen 40, 501, 584, 586, 1650, 2107
 Bezugsgrößenhierarchien 8
 Bezugsobjekt 368, 371, 585, 1562
 Bezugsobjekt-Hierarchien 368, 503
 Bezugsrechte 2226
Bilanz 32 f., 42, 45, 47 f., 50 ff., 54 f., 76 ff., 100, 123, 135, 138, 141, 164, 183, 189, 190, 193, 202, 205 f., 211, 221, 224, 235, 239, 242 f., 246, 249, 256, 283, 338, 344 f., 359, 430, 476, 478 f., 482,

- 484, 548, 550, 594, 604 f., 610 f., 656 f., 661, 679, 689, 704, 709, 716, 743 ff., 748, 750, 752, 754, 802, 805 ff., 814 ff., 834, 842 f., 852, 865, 867, 871, 873 f., 876, 883, 888, 891, 900, 920 f., 923, 942, 966 f., 974, 982, 991 f., 994, 1000, 1005, 1013, 1038, 1053, 1069 ff., 1075, 1096, 1342, 1352, 1358, 1361, 1364, 1367 ff., 1373, 1379, 1402, 1407 f., 1422, 1442, 1450, 1490, 1494 f., 1504, 1506 ff., 1512, 1515 ff., 1521, 1532, 1540, 1599, 1655 f., 1659, 1664, 1670, 1679, 1682 ff., 1687, 1695, 1698, 1705, 1711, 1720, 1724, 1735, 1737, 1739 ff., 1744, 1747 f., 1750, 1758, 1762, 1764 f., 1770, 1775, 1783, 1857, 1870, 1898, 2199
- Bilanz, Anlage zur 996
- Bilanz, Arten der 205
- Bilanz, dynamische** 224, 228, 254 f., 384 f., 664 f., 669, 671, 715, 719, 741, 1070, 1489, 1504 f., 1516, 1524, 1679, 1689, 1748, 1852, 1857 f., 2048
- Bilanz, cudynamische 392
- Bilanz, finanzwirtschaftliche 255
- Bilanz, Formalinhalt der 255
- Bilanz, kalkulatorische** 138, 1037, 1517
- Bilanz, konsolidierte 206
- Bilanz, Optimierung der 253
- Bilanz, organische** 254 ff., 665, 720, 742, 1473, 1894
- Bilanz, pagatorische** 83, 88, 116, 161, 255, 392 f., 668, 866, 1039, 1042, 1489, 1515, 1521, 1792
- Bilanz, statische** 223, 228, 254, 256, 389, 662 f., 694, 719, 741, 1070, 1680, 1748, 1852, 1856, 2048
- Bilanzanalyse** 32, 44, 81 f., 109, 143, 189 f., 211, 230, 242, 247, 430, 453, 460, 511, 551, 605, 611, 617, 639, 645, 657, 809, 992, 1076, 1080, 1357, 1359, 1363 f., 1383, 1405, 1516, 1538, 1541, 1578, 1664, 1726, 1779, 1783, 1785, 1827, 1835, 2071, 2144, 2154, 2170, 2207
- Bilanzanalyse, EDV und** 96, 429
- Bilanzänderung 1876
- Bilanzansatz** 44, 79, 194, 213, 219, 221, 235, 246, 254, 596, 617, 692, 741, 743, 745, 760, 768, 791, 810, 815 f., 854 f., 861, 867, 875 f., 897 ff., 939, 941 f., 962, 1009, 1013, 1018, 1341, 1344, 1348, 1374, 1422, 1430, 1433, 1504, 1519, 1656, 1658, 1680, 1683, 1685, 1707, 1733, 1738, 1771, 1872, 1876, 1882, 1899, 1906, 1917, 1958, 2034, 2068, 2153, 2158, 2169, 2195
- Bilanzauffassung, kapitaltheoretische 255, 257
- Bilanzauffassung, klassische 255
- Bilanzauffassung, neodynamische 393
- Bilanzauffassung, totale 663
- Bilanzauffassungen 253, 255, 393, 663, 1473
- Bilanzauffassungen, dualistische 1473
- Bilanzauffassungen, organische 1473
- Bilanzauffassungen, statisch-juristische 1856
- Bilanzaufgaben, juristische 255
- Bilanzaxiom 386
- Bilanzberichtigung 1876
- Bilanzbuch 596
- Bilanzdelikt 2199
- Bilanzen, außerordentliche 205
- Bilanzen, externe 206
- Bilanzen, interne 206
- Bilanzen, kapitaltheoretische 1071
- Bilanzen, laufende 249
- Bilanzen, ordentliche 205
- Bilanzgewinn/Bilanzverlust 743, 771, 786
- Bilanzgewinnverwendungspolitik 796
- Bilanzgleichung 203
- Bilanzidentität 194, 865
- Bilanzierung, Geschichte der Buchhaltung und** 280, 677, 712
- Bilanzierung, Grundsätze ordnungsmäßiger Buchführung und** 18, 49, 69, 87, 138, 164, 192, 210, 217, 222, 225, 230, 277, 292, 296, 447, 456, 539, 596, 598, 602, 657 f., 676, 717, 720, 750, 851, 857, 871, 880, 884, 949, 956, 982, 990, 992, 1006, 1069, 1093, 1328, 1330, 1343, 1349, 1403, 1428 f., 1461, 1505, 1540, 1655, 1665, 1688, 1705, 1708, 1733, 1751, 1773, 1776, 1870, 1877, 1884, 1904, 1926, 1933, 1971, 2033, 2082, 2122, 2273
- Bilanzierungs- und Bewertungsmethoden 52
- Bilanzierungshilfen 79, 221, 225, 227, 297, 768, 786 f., 815, 855, 1342, 1685, 1872
- Bilanzierungsprinzipien 605
- Bilanzierungsregeln 639
- Bilanzierungswahlrecht 246, 297
- Bilanzinhalt 296
- Bilanzkennzahlen 253, 1578
- Bilanzkontinuität 199, 283, 692, 852, 865
- Bilanzkontinuität, materielle 199
- Bilanzkonto 282
- Bilanzkurs 243
- Bilanzlehre 249
- Bilanzlehre, deskriptive 252
- Bilanzpolitik** 49, 72, 109, 214, 229, 234, 239, 253, 297, 301, 373, 430, 460, 482, 507, 510, 513, 545, 588, 748, 767, 791, 815, 844, 847, 861, 992, 1090, 1341 f., 1369, 1371, 1694, 1735, 1749, 1784, 1835, 1877, 1899, 2121, 2144, 2251, 2274, 2276, 2279
- Bilanzpolitik, externe 234
- Bilanzpolitik, interne 234
- Bilanzpressekonferenz 708
- Bilanzrechtstheorie 228
- Bilanzrelationen, horizontale 605
- Bilanzrichtlinie 989
- Bilanzrichtlinien-Gesetz (BiRiLiG) 1449, 1858
- Bilanzstrukturkennzahlen 214
- Bilanzstrukturpolitik** 189, 214, 235, 239, 620, 873, 1353, 2250
- Bilanzsystem, volkswirtschaftliches 355
- Bilanztheorie** 138, 207 f., 223, 228, 249, 250 f., 253, 257, 278, 385, 387, 662, 665, 719, 740 f., 749, 791, 899, 921, 986, 1070, 1489, 1499, 1770, 1786, 2157
- Bilanztheorie, dynamische 207, 254 f.
- Bilanztheorie, empirisch-nomologische 252
- Bilanztheorie, jüngere 257
- Bilanztheorie, normative 253
- Bilanztheorie, statisch-juristische 1852
- Bilanztheorie, statische 207, 1852, 1856
- Bilanzverkürzung 286, 599
- Bilanzverlängerung 286, 599
- Bilanzwahrheit 198
- Bilanzzwecke 256
- Bildung des Kostenziels 1113
- Bindungsdauer 369, 654
- Blockkostenrechnung 364, 366, 559
- Blockverfahren 915
- Bolivien 1914
- Boni 1923
- Bonität 1356, 1358, 2166
- Börsennotierung 1704, 1709
- Börsenzulassungs-VO 997
- Box-Jenkins-Modelle 1628
- Branchenvergleich 549, 551
- Brasilien 1913 f.
- Break-even-Analyse** 261, 1389, 1577, 1687, 2026, 2117
- Bruttoarbeitsentgelte 1532
- Bruttoerfolg 2117
- Bruttoergebnis vom Umsatz 1930, 1932
- Bruttogewinn 364, 739
- Bruttoinlandsprodukt 2101
- Bruttolöhne 1530
- Bruttomethode 412
- Bruttoprinzip 605, 2257
- Bruttoproduktionswert 2174, 2177
- Bruttosubstanzerhaltung 742
- Bruttoumsatzsteuer 1945
- Buchführung 250, 276, 2096
- Buchführung, Ordnungsmäßigkeit der 601, 1688
- Buchführungsdelikte 2198
- Buchführungspflicht 277, 601, 863, 2198
- Buchführungsvorschriften 277, 601
- Buchführungsvorschriften, handelsrechtliche 277
- Buchgeld 700, 2230

- Buchhaltung** 30, 45, 99, 109, 119, 127, 134, 164, 192, 202, 231, 250, 275, 290, 295, 337, 416, 437 f., 440, 446, 594 f., 598, 661, 663, 748, 836, 840, 842, 852, 874, 989 ff., 1038, 1040, 1048 ff., 1053, 1079, 1373, 1376, 1409 f., 1423, 1429, 1431, 1450, 1494, 1516, 1599, 1655, 1659, 1663 ff., 1775, 1797 f., 1843, 1848, 1856, 1957, 1970, 2027, 2030, 2065, 2096, 2198, 2234
Buchhaltung, doppelte 283, 594 f., 713
Buchhaltung, dreifache 292
Buchhaltung, EDV und 96, 291, 350, 436, 598, 1377
Buchhaltung, einfache 292, 595
Buchhaltung, kalkulatorische 1040
Buchhaltung, kameralistische 1048 f.
Buchhaltungstheorie 278
Buchinventur 961
Buchprüfer, vereidigter 132
Buchprüfungsgesellschaften 132
Buchungen auf gemischten Konten 287
Buchungen, erfolgswirksame, erfolgswirksame 287
Buchungsfähigkeit 277, 294, 1368, 2126, 2136
Buchungsfälle 286 f.
Buchungskreise 290
Buchungssatz 280, 596
Buchungsverbund 1442
Buchwertfortführung 858
Buchwertmethode 539, 541 ff., 1087, 1090
Buchwertverknüpfung 1958
Budget 128, 1572, 1579, 1599
Budget, finanzorientiertes 373
Budget, flexibles 1390
Budget-Erfolgsrechnung 558, 560
Budget-Ist-Abweichung 1389
Budgetierung 557, 906, 1389, 1575, 1638
Budgetkontrolle 558, 1386
Bundshaushaltsordnung 1031

Capital Asset Pricing Model 614, 616, 2059, 2171
Capital Budgeting 1388
Cash Flow 3, 5, 82, 167, 188, 245, 248, 301, 328, 365, 450, 509 ff., 545, 607, 612, 640, 710, 801, 928, 975, 998, 1075 f., 1081, 1357, 1365, 1388, 1576, 1691, 1807, 1942, 2125, 2168, 2250
Cash Flow, relativer 245
Cash Flow-Besteuerung 167, 1524
Cash Flow-Rechnungen 1942
Cash Management Systeme 452, 622
Chance constrained programming 1818
Charts 2170
Chile 1914
China 311
Claim-Management 1638

Code de Commerce 1420
Common law 1421
Competitive Bidding-Modell 1035
Completed-Contract-Methode 1641, 1926
Computerkriminalität 2204
Conditional Truth Approach 1382
Controller 1387
Controlling 1, 30, 57, 99 f., 125, 127, 189, 264, 276, 322, 420, 430, 455, 514, 581, 626, 750, 890, 902, 947, 964, 968, 1109, 1337, 1381, 1385, 1444, 1459, 1465 f., 1579, 1638, 1779, 1975, 2074, 2234
Controlling, operatives 1337
Controlling, strategisches 2, 1337
Controlling-Aufgaben 904
Corporate identity 709
Cost Center 1612
Cost Driver 1121, 1650
Cost-Driver Accounting 1643
Cost-plus-pricing 1941
Credit 280
Current ratio 1367
Current-non current method 2146

D-Markbilanzgesetz 361
Damnum 2252, 2258
Dänemark 335, 538, 941, 1432
Darlehen, eigenkapitalersetzende 483, 1991
Dateisysteme 440
Datenaustausch, elektronischer 442
Datenbank 418, 430, 1336
Datenbanken, relationale 432
Datenbankorganisation 424
Datenbanksysteme 375, 441
Datenerfassung 457
Datenhaltung 440
Datenintegration 423, 441
Datenverarbeitungsmanagement 348, 420, 1466
Dauerbeleg 457
Dauerschulden 732
Dauerschuldverhältnisse 1681
Dauerschuldzinsen 733
DDR (ehemalige) 354, 1427
Dealing at arm's length-Prinzip 150
Debet 280
Debitorenbuchhaltung 289, 437, 439
Decision Oriented Approach 1382
Decision-making costs 1716
Decision-Support-Systeme 1388
Deckungs- und Nichtdeckungshaushalt 1599
Deckungsbedarf 373
Deckungsbeitrag 4, 364, 371, 1692, 2080
Deckungsbeiträge der Kuppelprodukte 1026
Deckungsbeitragsanalyse 1587
Deckungsbeitragsrechnung 4, 10 ff., 169, 252, 263, 337, 358, 364, 366, 371, 416, 425, 471, 503, 554, 558, 560, 566, 584 f., 675, 677, 746, 790, 831, 905, 1022, 1029, 1389, 1444, 1551, 1555, 1560 f., 1577, 1586 f., 1597, 1610, 1613, 1797, 1806, 1815, 1850 f., 1908 f., 1929, 1965, 1973, 2008, 2020, 2074, 2080, 2107 f., 2111, 2118, 2249, 2257
Deckungsbeitragsrechnung, mehrstufig-mehrdimensionale 371
Deckungsbeitragsrechnung, relative 366
Deckungsbilanz 1365
Deckungsbudgets 373
Deckungsgeschäfte 2141
Deckungsgrade 214
Deckungsgrößen 214
Deckungshierarchie 371
Deckungslasten 373
Deckungsprinzip 367, 2108
Deckungsrechnung 364, 536
Deckungsrechnungen, zyklusübergreifende 419
Deckungsrelationen 1367
Deckungsrückstellung 2068
Deckungssätze 374
Deckungsspanne 365
Deckungsvorgaben 373
Definitivsteuer 146
Dekompositionsverfahren 2057
Delikteprüfungen 950
Denomination 1766
Discretionary Expense Center 1613
Desinvestition 399, 966
Desinvestitionspolitik 1371
Devisen 2220
Devisen-Futures 2131
Devisenkassageschäft 2129
Devisenkurssicherung 528
Devisenoptionen 2131
Devisenrechnung 2220
Devisenswaps 2132
Devisentermingeschäfte 2130 f.
Devisenterminkurs 529, 2130
Dialogverarbeitung 424, 458
Dienstleistung 1923, 2013
Dienstleistungsunternehmen 2014
Differential costs 1716
Direct Costing 365, 558 f.
Direct Costing, einstufiges 365
Direct Costing, mehrstufiges 365
Direkte Produkt-Rentabilität 12
Disagio 213, 224, 227, 297, 2138, 2252, 2258
Discounted Cash Flow Methode 1618
Diskont 2252
Diskontierung 255, 629, 1860
Diskontierungsfaktor 400
Diskontrechnung 2224
Diskriminanzanalyse 253
Diskriminanzanalyse, multiple 215, 220
Disponierbarkeit 366 f., 370
Diversifikation 1783
Dividende 766
Divisionen 1612
Divisionskalkulation 36 f., 41, 160, 379, 1023 f., 1028, 1032, 1596, 2019 f., 2075, 2111

- Divisionskalkulation, differenzierende (elektive/mehrstufige) 1024
 Divisionskalkulation, gewichtete 37
 Divisionskalkulation, ungewichtete 37
 DM-Eröffnungsbilanz 194, 361, 2135
 Dokumentation 36, 448, 863 f., 1687
 Dokumentationsfunktion 873, 991
 Dokumentenintegration 442
 Dominanzprinzip 2184
 Doppelbelastung 2049
 Doppelbesteuerung 150
 Doppelbesteuerungsabkommen 151
 Doppelkalkulation 1547
 Doppik 278 f., 286, 2099
 Doppisches Prinzip 279, 284
 Dotted-line-Controller 127
 Dotted-line-Prinzip 330
 Dow-Theorie 2170
 Dreisatzrechnung 2219 f.
 Drifting Costs 1113
 Du Pont Chart System 1386
 Duales Problem 1625
 DuPont System of Financial Control 679
 Durchlaufsteuer 1951
 Durchschnittsbewertung 2218
 Durchschnittskostenprinzip 2108
 Durchschnittspreisbildung 1397
 Durchschnittsrechnung 2218
 Durchschnittssätze 1949
 Durchschreibebuchhaltung 291
 DV-Kosten- und Leistungsrechnung 352
 DV-Kostenrechnung 906
 DV-Organisation 352

 Economies of scale 2250
 Ecuador 1914
 EDIFACT 442
 EDV 269, 327, 330, 348 f., 352 f., 375, 415, 423, 430, 452, 456, 586, 622, 656, 761, 947, 953, 1120, 1377, 1466, 1517, 1527, 1531, 1540, 1579, 2204, 2207, 2232, 2271
 EDV und Bilanzanalyse 96
 EDV und Buchhaltung 96, 291, 350, 436, 598, 1377
 EDV und Finanzierungsrechnung 449, 1805
 EDV und Jahresabschluß 96, 430, 447, 456, 656
 EDV und Kostenrechnung 8, 96, 462, 728, 908
 EDV-Anwendungssysteme 99, 422, 437, 441 f., 1467, 2207
 EDV-Buchhaltung 290 f., 656, 2065
 EDV-Buchhaltungssysteme 437, 446
 EDV-gestützte Anlagenrechnung 71
 EDV-Verarbeitung außer Haus 446
 EDV-Verarbeitung im Haus 446
 Effekte, externe 1836, 2091, 2105
 Effizienzprinzip 2183

 EG-Richtlinie 1448, 1841
 Eigen- oder Fremdfertigung 1540
 Eigenbetriebe 1000, 1004, 1327
 Eigenfinanzierungsrisiko 218
Eigenkapital 52, 81, 85, 88, 184, 189, 198, 203, 212 f., 216, 221, 225 f., 228, 240, 247, 251, 255, 282, 298, 307, 341, 344, 347, 363, 473, 475 f., 479, 481, 493, 538 ff., 545, 589 f., 593, 596, 614, 618, 693, 731, 733, 743, 748, 764, 776, 778, 783 f., 787, 805, 807, 809 f., 852, 855, 872, 875 ff., 922, 982, 993, 1001, 1009 f., 1016, 1053, 1064 f., 1069, 1070 ff., 1076, 1082, 1085 ff., 1089 ff., 1103, 1106, 1366 f., 1374, 1538, 1541, 1679, 1706, 1710 f., 1718 f., 1722, 1737, 1741, 1748, 1751, 1762, 1765, 1792, 1827, 1874, 1892, 1896, 1904, 1913, 1915, 1918, 1957, 1991, 1999, 2034, 2053, 2067, 2072, 2127, 2146 ff., 2150, 2176, 2179, 2191, 2209, 2229
 Eigenkapital, verwendbares 488, 1103
 Eigenkapitalergänzungskonto 1475
 Eigenkapitalkosten 618 f., 1072
 Eigenkapitalquote 214, 218, 243, 489
 Eigenkapitalrentabilität 214, 1719, 1721
 Eigenkapitalspiegel 486
 Eigenleistung 2174
Eigenleistung, aktivierte 41
 Eigentum, wirtschaftliches 875, 1348
 Eigenverantwortlichkeit 1659
 Eigenverbrauch 1947
 Eigenerauszahlungen 386
 Eignereinzahlungen 386
 Einflußgrößen 170, 1554
 Einflußgrößenfunktionen 171
 Einfuhrumsatzsteuer 199, 1947
 Eingliederung 148
 Einheiten, wirtschaftliche 149
 Einheitsbilanz 1342
 Einheitsbuchhaltung 291
 Einheitstheorie 1085, 1786, 2273, 2279
 Einheitswert 2040, 2047
 Einkaufspreis 199
 Einkommen 251, 494
 Einkommen, zu versteuerndes 494, 1101
 Einkommensrechnung 1600
Einkommensteuer 144 f., 149, 168, 491, 731 f., 737, 792, 800, 983, 993, 1069, 1101, 1104 f., 1107, 1342 f., 1409, 1452, 1719, 1870, 1873, 1879, 1903, 2046, 2049
 Einkreisssystem 290
 Einkünfte, Gesamtbetrag der 494
 Einkünfte, Summe der 494
 Einkunftsarten 494
 Einlagen und Entnahmen 166, 1876
 Einlagen, ausstehende 483, 485, 808

 Einlagenrückgewähr 771
 Einnahmen 88, 101, 1553, 1691
 Einnahmen-Ausgabenrechnungen 328
 Einnahmensteigerung 1371
 Einperiodenrechnung 281
 Einphasen-USt 1946
 Einstandspreise 1559
 Einsystem 290
 Einwertigkeit 196
 Einzahlungen 1691, 1697
 Einzahlungs-Auszahlungsrechnungen 328
 Einzahlungsüberschuß 257
 Einzel- und Gemeinerlöse 10
Einzel- und Gemeinkosten 40, 73, 84, 145, 150, 157, 337, 364, 367 ff., 470, 499, 521, 560, 652, 667, 884, 914, 1023, 1032, 1035, 1379, 1393, 1397, 1399, 1411, 1517, 1534, 1548, 1586, 1593, 1643, 1691, 1730, 1760, 1874, 1966, 1995, 2008, 2018, 2073, 2080, 2107, 2117, 2121, 2262, 2274, 2279
 Einzelabschluß 459
 Einzelabschreibung 17
 Einzelanalyse 2165
 Einzelbewertung 194, 866
 Einzelbewertungsprinzip 222
 Einzelhandel 1527
 Einzelinvestitionen 969
 Einzelkaufleute 601, 1705
 Einzelkosten 503, 521, 584, 1593, 2262
 Einzelkosten, aggregierte 368
 Einzelkosten, originäre 368
 Einzelkosten, relative 1586
 Einzelkosten, subsumierte 368
 Einzelkosten, wesensmäßige 368
 Einzelkosten- und Deckungsbeitragsrechnung 502, 560
 Einzelkosten- und Deckungsbeitragsrechnung, relative 1022
 Einzelkostenprinzip 366
 Einzelkostenrechnung, relative 10
 Einzelpläne 1439 f.
 Einzelrechnungen 1445
 Einzelrechtsnachfolge 1953
 Einzelveräußerbarkeit 2195
 Einzelveräußerungswerte 256
 Einzelverwertbarkeit 2195
 Einzelwagnisse 1034, 1047
 Elastizität 269
 Electronic Banking 452
 Empfängerorientierung 128
 Endkostenstellen 158, 2019, 2110
 Endvermögens, Maximierung des 1811
 Endwert 401
 Endwertmodelle 406
Energiekosten 517, 1919, 1999, 2019
 Engpässe 374, 1809
 Entflechtung (Spaltung) 1956
 Entgelt 1948
 Entnahmmodell 407
 Entnahmen 166, 764
 Entrepreneurship 1615

- Entscheidungen 367
 Entscheidungen, sequentielle 370
 Entscheidungs- und Investitions-
 theorie 257
 Entscheidungsaufgabe 1564
 Entscheidungsbaumverfahren 412
 Entscheidungskontrolle 367
 Entscheidungskriterium 529, 2245
 Entscheidungsmodell, deterministi-
 sches 525
 Entscheidungsmodell, multikriteriel-
 les 525
 Entscheidungsmodell, stochasti-
 sches 526
 Entscheidungsmodelle 253, 524f.
 Entscheidungsprozeß 1110
 Entscheidungsrechnungen 115,
 121, 155, 212, 264, 418, 435, 524,
 728, 891, 1059, 1337, 1363, 1542,
 1576, 1583, 1621, 1690, 1714,
 1718, 1852, 2184, 2216, 2251
 Entscheidungsunterstützungssy-
 stem 526
 Entscheidungsvorbereitung 1714
 Entsorgung 125
 Entsorgungskostensatz 528
 Entwicklung 531
 Entwicklung der Gesellschaft, vor-
 aussichtliche 1331
 Entwicklungsbudget 536
Entwicklungskosten 44, 224, 245,
 530, 531, 617, 709, 845, 885,
 900f., 939, 942, 1018, 1332, 1539,
 1846, 1882, 1908, 1931
Equity-Methode 81, 318, 339f.,
 537, 591, 745, 1668, 1778, 2158
 Erfahrungskurveneffekte 1589
 Erfassungsverbund 1443
 Erfolg 256
 Erfolg, dynamischer 394
 Erfolg-Budgetrechnungen 555
 Erfolgs-Budgetkontrolle 555, 558f.
Erfolgsanalyse 108, 125, 143, 212,
 261, 277, 301, 304, 434, 544, 611,
 618, 680, 741, 750, 754, 1068,
 1363, 1383, 1405, 1519, 1666,
 1720, 1779, 1800, 1929, 1933,
 2071, 2080, 2137, 2207, 2249,
 2263
 Erfolgsaufspaltung 7
 Erfolgsausgaben 89f., 387, 608
 Erfolgsbereiche 1612
 Erfolgsbilanz 207
 Erfolgsbudgetierung 557f.
 Erfolgsegmentierung 1786
 Erfolgseinnahmen 89f., 387, 608
 Erfolgsermittlung 251, 254
 Erfolgsermittlung, doppelte 286
 Erfolgsfaktoren, strategische 1572
 Erfolgskapital 255
 Erfolgskapitalerhaltung 791
 Erfolgskonsolidierung 207
 Erfolgskonten 283, 599
 Erfolgsnachweis 125, 129
 Erfolgsplanung 927, 1389
**Erfolgsplanung, integrierte Finanz-
 und** 609, 642, 703, 927, 1075,
 1357
 Erfolgspotential 125
 Erfolgsquellen 1931
 Erfolgsquellenanalyse 367, 546
Erfolgsrechnung 16, 89, 108, 110,
 144, 161, 204ff., 365, 425, 547f.,
 550, 553, 564f., 574, 607, 642,
 664, 666, 703ff., 725, 745, 747,
 790, 852, 866, 991, 1038, 1053,
 1374, 1396, 1417, 1419, 1475,
 1482, 1484f., 1489, 1514, 1518,
 1521, 1532, 1600, 1612, 1690,
 1718, 1724, 1790ff., 1804, 1830,
 1890, 1928, 1934, 1943, 1952,
 2018, 2064, 2067f., 2073, 2107,
 2112, 2193
 Erfolgsrechnung, kalkulatorische
 154, 160, 290
Erfolgsrechnung, kurzfristige 3,
 154, 161, 177, 471, 554, 566, 595,
 610, 704, 745, 748, 958, 997,
 1021, 1038f., 1315, 1389, 1516f.,
 1548f., 1596, 1610, 1641, 1687,
 1690, 1780, 1791, 1796, 1929,
 2028, 2073, 2081f., 2263
Erfolgsrechnung, segmentierte 7,
 52, 507, 710, 756, 982, 1000,
 1466, 1518, 1790, 1803, 1805,
 1927, 1929, 2070
 Erfolgsspaltung 546, 1929, 1931
 Erfolgsstruktur 1931
 Erfolgssteuern 143
 Erfolgsübersicht 1000
 Erfolgswahlungen 386, 642
 Erfüllungsbetrag 1995
 Ergänzungsbilanz 488, 858, 1871
 Ergänzungsrechnungen 998
 Ergebnis der gewöhnlichen Ge-
 schäftstätigkeit 1930
 Ergebnis, außerordentliches
 1930
 Ergebnisabführungsvertrag 758
 Ergebnisplanung 927
 Ergebnisverteilung 49
 Erhaltungsaufwand 1732
 Erhaltungsausgaben 370
 Erlösabweichungen 1943
 Erlösartenrechnung 566
 Erlösbegriff 564, 573
 Erlösbegriff, pagatorischer 564,
 568
 Erlöse 92, 364, 368f., 371, 376,
 564, 1930
 Erlöse, kalkulatorische 565
 Erlöse, wertmäßige 565, 568
 Erlöskontrolle 578
 Erlösplanung 5, 576f.
 Erlösprognose 1608
 Erlösquellenrechnung 566
 Erlösrealisation 568f.
Erlösrechnung 3ff., 8, 107, 154,
 562, 563, 745, 1121, 1374, 1438,
 1510, 1610, 1795, 1908, 1912,
 1918, 1942, 2017, 2073, 2175,
 2207, 2248
 Erlösschmälerungen 573, 1923
 Erlösträger 567
 Erlösträgerrechnung 566
 Erlösverbundenheit 574, 2018
 Ermittlungsrechnungen 115, 176,
 1690
 Eröffnungsbilanz 283f., 691, 852,
 925, 990
 Eröffnungsbilanz, volkswirtschaftli-
 che 2097
 Eröffnungsbilanzkonto 287
 Eröffnungsbilanzmatrix 289
 Eröffnungsbuchungen 287
 Eröffnungsinventar 852
 Ersatz- und Rationalisierungsinvesti-
 tionen 969, 1862
 Ersatzproblem 404, 409
 Erstkonsolidierung 1086
 Erträge, betriebsfremde 92
 Erträge, periodenfremde betrieb-
 liche 92
 Erträge, sonstige 1923
 Ertragskraft 304
 Ertragslage 277, 1666
 Ertragsteuer 143, 199, 412, 491
 Ertragswert 24, 739f., 1476, 1984
 Ertragswertabschreibung 24f., 28
 Ertragswertmethode 1982
 Ertragswertverfahren 1985
 Ertragszuschüsse 1905
 Erwartungen, mehrwertige 196
 Erweiterungsrechnung 128
 Erweiterungsinvestitionen 966, 969
 Erwerbsvermögen 1599
 Erwerbswirtschaftliches Prinzip
 403, 2182
 Erzeugnisse, fertige 2121
 Erzeugnisse, unfertige 2121
 Executive Information Systeme
 420
 Expertensysteme 237, 375, 420,
 431f., 434, 460, 1119
 Expertise 434, 461
 Exponentielle Glättung 1627
 Extremierungsvorschriften 2245
 Fabrikate-Erfolgs-Rechnung 1610
 Fachkommission für Empfehlungen
 zur Rechnungslegung (FER)
 1776
 Fair presentation 1429
 FEE 2213
 Feiertagslöhne 1044
 Fertigung, langfristige 197, 1926
Fertigungscontrolling 1, 30, 180,
 247, 330, 425, 581, 582f.
 Fertigungscontrolling, Instrumente
 des 583
 Fertigungsflexibilität 584
 Fertigungskostenrechnung 584,
 586
 Fertigungssysteme, flexible 1391
 Festbewertung 67, 87
 Festpreise 156
 Festwerte 199
 FIFO 199, 1398, 2122
 Financial Accounting 135, 510,
 538, 807, 1074, 1340, 1381, 1421,
 1833, 1914f., 2145, 2214
 Financial Accounting Standards
 1479
 Financial Accounting Standards
 Board 1424
 Financial Auditing 949
 Financial Leverage 618

- Finanz-, Investitions- und Erfolgspläne 282
 Finanzanalyse 190
Finanzanlagen 65, 151, 235, 339, 537, 587, 735, 753, 760, 767, 845, 879, 900, 942, 948, 1075, 1082, 1085, 1106, 1363, 1369, 1371, 1440, 1442, 1540, 1738, 1757, 1778, 1795, 1829 f., 1846, 1873, 1915, 2038, 2044, 2050, 2148
 Finanzausgaben 609
Finanzbuchhaltung 66, 88, 91, 103, 110, 154, 156 ff., 161 f., 276, 290, 328, 425, 427, 430, 435, 467, 594, 642 f., 722, 747, 948, 1000, 1038, 1040, 1043, 1074, 1083, 1096, 1368, 1374, 1378, 1394, 1419, 1442, 1532 f., 1694, 1797, 1871, 1973, 2065, 2234, 2248
Finanzbuchhaltung, computergestützte 350
 Finanzclearing 2132
 Finanzeinnahmen 609
 Finanzergebnis 1930
 Finanzflußrechnungen 1365
 Finanzierung 928
 Finanzierungsprogramm 1810
Finanzierungsrechnung 187, 216, 240, 286, 328, 604, 636, 703 f., 749, 849, 998, 1000, 1059, 1074 f., 1077, 1080, 1331, 1405, 1514, 1520, 1524, 1791, 1802, 1844, 2175, 2193, 2234, 2248
Finanzierungsrechnung, EDV und 449, 1805
 Finanzierungsrechnung, gesamtwirtschaftliche 2097, 2102
 Finanzierungsrechnung, konsolidierte 1804
Finanzierungsrechnung, segmentierte 611, 640, 645, 1083, 1791, 1801
 Finanzierungsregeln 243, 482, 1366
 Finanzierungsübersicht 1439
 Finanzinnovationen 623
 Finanzlage 188, 190, 277, 299, 307, 1666
Finanzmanagement 187, 248, 613, 636, 1096, 1369, 1462, 1512, 1803, 2127, 2235
Finanzmathematik 400, 628, 740, 792, 1518, 1982, 2216, 2222, 2224, 2252
 Finanzmittelnachweis 1075
 Finanzplan 256, 610, 1359 ff., 1373, 1816
Finanzplanung 89, 107, 189, 213, 264, 301, 373, 460, 577, 594, 600, 621, 626, 636, 703, 801, 927, 930 f., 971, 975, 1059, 1067, 1075, 1080, 1359 ff., 1373, 1378, 1380, 1439, 1462 f., 1512, 1515, 1538, 1540, 1599, 1729 f., 1739, 1803, 1816, 1858, 1886, 1942, 2075, 2193, 2233
 Finanzpolitik 187
 Finanzrechnung 369, 608, 703, 1599
 Finanzsaldo 101
 Finanzwissenschaft 251
 Finanzzahlungen 609, 642
 Fiskus 34
 Fix-Variabel-Konzepte 364 f.
 Fixierungsziel 525
 Fixkosten 647, 662, 1028, 1526
 Fixkostendeckungsrechnung 365, 2270
 Fixkostendeckungsrechnung, stufenweise 2088
 Fixkostenschlüsselung 652 f.
 Flexibilität 1055, 1057, 1607
 Fonds 1075
 Fondsrechnung 1365
 Forderungen 32, 81, 90, 166 f., 187, 190, 219, 245, 247, 282, 339, 341, 362, 548, 588, 590, 622, 643 f., 657, 759 f., 809, 811, 855, 877, 897, 900, 1079, 1082, 1098, 1345, 1351 f., 1358, 1495, 1521, 1541, 1680 ff., 1691, 1710, 1748, 1769, 1790, 1805, 1829, 1831, 1905, 1916, 2021, 2033, 2037, 2043 f., 2067, 2130, 2137 ff., 2161, 2191 f., 2195, 2229, 2258
 Forderungs- und Schuldenkonsolidierung 207
 Forderungsspiegel 219
 Formations-Reading 2171
Formblätter 52, 656, 995, 1002, 1004 f., 1426, 1708, 1843, 2064
 Formblattvorschriften 995
Forscherpersönlichkeiten 660, 725
 Forschung 531
Forschung, empirische 219, 230, 232, 257, 506, 547, 949, 1083, 1899, 2249
 Fortführung des Unternehmens 866
 Fortführungsstatik 741
 Frankreich 941, 1075, 1421, 1423, 1430, 1834, 1839
 Freibeträge 496
 freihändige Vergabe 1031
 Freiplatzlagerung 957
 Fremdkapital 203, 1064, 1069
 Fremdkapitalkosten 1072
 Fremdkapitalquote 243
 Fremdvergleich 2000
 Fremdwährungsforderung 2130, 2137
 Fremdwährungsverbindlichkeit 2138
 Früherkennung 126
 Frühwarnfunktion 374
Frühwarnsysteme 126, 253, 374, 417, 430, 511, 679, 1337, 1373, 1384, 1444, 1576, 1640, 1687, 1690, 1700
 Fundamentalanalyse 2166
 Funktionenübersicht 1440
 Funktionsintegration 423, 441
 Funktionskosten 1110
 Funktionsprüfung 1655
 Funktionstrennung 458
 Fusion 806, 1956
Fusionsbilanz 135, 688, 805, 998, 1956, 2207
 F + E-Aufwandsintensität 245
 Gebietskörperschaften 1437
 Gebrauchsverschleiß 16
 Gebührendarfsberechnungen 1444
 Gebührenhaushalte 1443
 Gehälter 1526, 1529
 Geheimbuchhaltung 289
Geld 102, 115 f., 118, 192, 223, 484, 492, 604, 699, 852, 876, 1064, 1066 ff., 1073, 1078 f., 1082, 1096, 1354 f., 1363 f., 1369, 1373, 1442, 1492, 1521, 1681, 1892, 1920, 2033, 2131, 2190 ff., 2229 f., 2246
 Geldentwertung 670
 Geldforderungen 282
 Geldkapital 1476
 Geldkapitalerhaltung 791
 Geldkapitalerhaltung, reale 1892
 Geldschulden 282
 Geldschulden, überverzinsliche 1996
 Geldschulden, unterverzinsliche 1996
 Geldsurrogate 2230
 Geldvermögen 1476
 Geldvermögensrechnungen 1442
 Geldwertänderungen 705, 2098
 Geldwertschwankungen 665, 1476
 Geldwirtschaft 699
 Gemeinkosten 1023, 1593, 2262
 Gemeinkosten, Bezugsgrößen für indirekte 1645
 Gemeinkosten, echte 366, 368, 503
 Gemeinkosten, unechte 369, 375, 501, 521, 1399, 2087
 Gemeinkostencontrolling 418
 Gemeinkosten Erfassung 2264
 Gemeinkostenkontrolle 1390
 Gemeinkostenmaterial 1399
 Gemeinkostenwertanalyse 1578
 Gemeinschaftskontenrahmen der Industrie (GKR) 290, 1449
 Gemeinschaftsunternehmen 1094
 General- oder Gemeinschaftsbilanz 206
 Generally Accepted Accounting Principles (GAAP) 1424, 1429
 Generalnorm 992
 Genossenschaften 1711
 Genossenschaftsblätter 1672
 Genossenschaftsregister 55, 1672
 Genußscheine 778, 2161
 Gesamtbewertung 194, 200
 Gesamtkapital 1064
 Gesamtkapitalrentabilität 1720, 1722
 Gesamtkostenverfahren 42, 90, 139 f., 162, 470, 519, 565, 739, 745, 751, 753, 843, 1690, 1828, 1830 f., 1923, 1928, 2112, 2175
 Gesamtkostenverlauf, ertragsgesetzlicher 821
 Gesamtleistung 42, 548
 Gesamtplan 1439 f.
 Gesamtrechnung, umweltökonomische 1962
 Gesamtrechnung, volkswirtschaftliche 1838, 2097, 2099

- Gesamtrechtsnachfolge 1953
 Gesamtvermögen 2047 f.
 Geschäft, schwebendes 226
 Geschäfts- oder Firmenwert 79, 223, 227
 Geschäftsbauten 1758
 Geschäftsbereiche 1612
 Geschäftsbereichsorganisationen 1612
Geschäftsbericht 607, 610, 707, 980, 991, 1000, 1013, 1075, 1077, 1327, 1330, 1533, 1676, 1777, 1833, 1857, 2175, 2200, 2207
 Geschäftsführungsprüfung 1003, 1657
 Geschäftsletztäußerung 2199 f.
 Geschäftsvorfall 277, 289, 600
 Geschäftsvorfälle, erfolgswirksame, erfolgswirksame 599
 Geschäftsvorfälle, liquiditätswirksame 600
 Geschäftswertabschreibung 1984
Geschichte der Buchhaltung und Bilanzierung 280, 677, 712
Geschichte der Kostenrechnung 722, 2114, 2118
 Gesellschaften mit beschränkter Haftung 1708
 Gesellschafter, stille 778
 Gesellschafterdarlehen 483, 809
 Gesellschaftsteuer 1768
 Gesellschaftsvertrag 55
Gewerbesteuer 144 f., 150, 729, 792, 801, 993, 1101, 1107, 1343, 1353, 1453, 1719, 1768, 1770, 1774, 1870, 1946, 2179
 Gewerbeerlustabzug 735
 Gewerkschaften 775
 Gewinn 251, 256, 282, 1034, 1858
Gewinn und Verlust 32, 35, 42, 82, 89, 101, 117 ff., 143, 147, 163, 203, 214, 224, 233, 251, 256, 261, 403, 477, 492, 509, 540, 545, 554, 589, 591, 599, 604, 607, 617, 636, 694, 716, 732, 738, 747, 764, 766 f., 773, 783, 789, 791, 795, 798, 802, 809, 993, 1000, 1009, 1034, 1065, 1069 ff., 1076, 1081, 1093, 1102, 1107, 1339, 1349, 1356, 1403, 1420, 1442, 1492, 1494, 1514, 1516, 1538, 1600, 1612, 1718, 1740, 1742 f., 1762, 1767, 1790, 1797, 1802, 1823, 1857, 1871, 1873, 1880, 1883, 1895, 1899, 1900, 1919, 1928, 1931, 2042, 2046, 2125, 2135, 2144, 2149, 2174, 2176, 2246 ff., 2273 f.
 Gewinn vor Steuern 739
 Gewinn, ausschüttbarer 256
 Gewinn, dynamischer 394 f.
 Gewinn, kalkulatorischer 1034
 Gewinn, ökonomischer 24, 255 ff., 740, 1618, 1698, 1897
 Gewinn, pagatorischer 738
Gewinn- und Verlustrechnung 18, 42, 44 f., 47 f., 50 f., 54 f., 81, 88, 90 f., 103, 108, 121, 123, 146, 164, 184, 190, 204, 211, 227, 231, 235, 239, 250, 341, 359, 430, 478, 484, 492, 519, 533, 544, 547, 556, 559, 594, 599, 604, 656 f., 679, 709, 716, 739, 743 ff., 747, 760 f., 775, 793 f., 802, 834, 842 f., 865, 871, 874, 876, 883, 888, 928, 942, 958, 974, 980, 982, 991 f., 994, 996, 1000, 1005, 1013, 1075, 1081, 1105, 1341, 1344, 1365, 1379, 1404, 1407 f., 1417, 1422, 1442, 1495, 1506, 1515, 1532, 1539, 1655, 1664, 1666, 1670, 1679, 1683, 1687, 1695, 1705, 1707, 1732, 1740, 1763, 1783, 1785, 1792, 1824, 1828 f., 1832, 1836, 1839, 1843, 1871, 1892, 1899, 1908, 1913, 1915, 1923, 1934, 1943, 1951, 1981, 2021, 2040, 2052, 2069, 2123, 2137, 2144, 2154, 2158, 2175, 2194, 2199, 2200, 2248, 2257, 2280
 Gewinnabführung 547
Gewinnabführung und Verlustübernahme 34, 149, 304, 745, 757, 787, 993, 1009, 1744, 1797, 1882, 2178
 Gewinnabführungsvertrag 148, 758
Gewinnausschüttung 32, 122, 133, 146, 152, 184, 189, 196, 227, 232 f., 305, 486 ff., 492, 538, 540, 546, 591, 613, 735, 742, 763, 783 f., 790, 795, 800, 804, 815, 864, 872, 921, 931, 940, 942, 993, 1002, 1010, 1018, 1100, 1102 ff., 1107, 1328, 1478, 1512, 1542, 1708, 1711, 1718, 1739, 1748, 1766, 1792, 1797, 1850, 1882, 1885, 1889 f., 1899, 1906, 1910, 1947, 1981, 2150, 2178
 Gewinnausschüttung, offene 764
 Gewinnausschüttungen, verdeckte 765, 1104
 Gewinnausweispolitik 790, 793
 Gewinnausweisreihe, optimale 1877
Gewinnbeteiligung 35, 209, 764, 773, 790, 799 ff., 805, 993, 1378, 1526, 1753, 1850, 2064
Gewinneinbehaltung 133, 232, 247, 305, 484 f., 537, 613, 764, 768, 782, 790, 795, 799, 931, 993, 1010, 1069, 1100, 1102, 1739, 1889, 1899, 2053, 2167, 2178
 Gewinnermittlungs- und Bewertungsprinzipien 389
 Gewinnermittlungspolitik 233, 790 f.
 Gewinnfeststellung, gesonderte 1871
 Gewinnglättungspolitik 233
Gewinnpolitik 146, 230, 239, 511, 769, 789, 993, 1877
 Gewinnrealisation, vorzeitige 197
 Gewinnrücklagen 288, 485, 759
 Gewinnthesaurierung 288
 Gewinnvergleichsrechnung 1861 f., 1864 ff.

Gewinnverwendung 27, 121, 133, 147, 209, 228, 232, 342, 344, 477, 488, 545, 743, 745, 758 f., 764, 768 f., 775, 783, 785, 790, 795, 798, 837, 872, 874, 993 ff., 1003, 1009 f., 1013, 1106 f., 1328, 1408, 1478 f., 1491, 1654, 1663, 1703, 1710, 1739, 1741 f., 1846, 1848, 1854, 1886, 2158, 2178, 2248, 2281

Gewinnverwendungsbeschluß 759
 Gewinnverwendungspolitik 790, 795

Gläubiger 32, 657, 1329, 1738

Gläubigerausschuß 924

Gläubigerschutz 1449

Gläubigerversammlung 924

Gläubigerverzeichnis 924

Gleichgewicht, finanzielles 604
 Gleichgewicht, finanzwirtschaftliches 1356

Gleitender Durchschnitt 1627

Gliederungskontinuität 605

Globalkontrolle 968

Goal-Accounting 1838

Going-Concern-Prinzip 196, 866, 921

Goldene Bankregel 243

Goldene Bilanzregel 216, 243, 1367

Goldene Finanzierungsregel 243

Goodwill 79, 213, 217, 223, 227, 246 f., 532, 539 f., 542, 693, 745, 810, 814, 846, 850, 855, 858, 898, 940, 1017, 1082, 1088, 1090, 1093, 1519, 1845 f., 1872, 1958, 1984, 2034 f., 2041, 2127, 2158

Goodwill, derivativer 814

Goodwill, originärer 814

Goodwillrentendauer, verkürzte 813

Grenz- und Residualkosten 364, 501, 559, 819, 824 f., 1061, 1384, 1586, 2117

Grenzkosten, langfristige 1061

Grenzkostenrechnung 169, 364 f., 469, 558, 723, 824, 918, 1060, 1412, 1815, 2107, 2111, 2117 f., 2257

Grenzplankostenrechnung 584, 586, 1120, 1558, 2118

Grenzplankostenrechnung in erweiterter Form 1560

Grenzplankostenrechnung in Standardform 1558

Grenzplankostenrechnung 1560

Grenzprinzip 364

Grenzwertkalküle 176

Griechenland 832

Gross margin-Quote 244

Großbritannien 135, 242, 338 f., 342, 538, 840, 941, 1078, 1094, 1421 f., 1425, 1427, 1430, 1433, 2145, 2214

Größenmerkmale 990

Großhandel 1527

Großkonzern 1673

Grundbuch 289, 596

Grundfreibetrag 494

Grundkapital 484

- Grundkosten 91, 1043, 1417
 Grundrechnung 8, 374 f., 418, 424, 430, 555, 560, 584 f., 1027, 1556, 1559 f., 1597, 2112
 Grundsatz der Maßgeblichkeit 717, 992 f., 1341, 1995
 Grundsatz der Prüfbarkeit 457
 Grundsätze ordnungsmäßiger Berichterstattung 1662
Grundsätze ordnungsmäßiger Buchführung und Bilanzierung (GOB) 18, 49, 69, 87, 138, 164, 192, 210, 217, 222, 225, 230, 277, 292, 296, 447, 456, 539, 596, 598, 602, 657 f., 676, 717, 720, 750, 857, 860, 871, 880, 884, 949, 956, 982, 990, 992, 1006, 1069, 1093, 1328, 1330, 1343, 1349, 1403, 1428 f., 1461, 1505, 1540, 1655, 1665, 1688, 1705, 1708, 1733, 1751, 1773, 1776, 1870, 1877, 1884, 1904, 1926, 1933, 1971, 2033, 2082, 2122, 2273
 Grundsätze ordnungsmäßiger Datenverarbeitung (GoDV) 446 f.
 Grundsätze ordnungsmäßiger Lageberichterstattung (GoL) 1330
 Grundstücke 1758
 Gründungsaufwand 856
Gründungsbilanz 691, 851, 990, 998, 2207
 Gruppenschreibungen 17
 Gruppenbewertung 67, 87, 199
 Güterbestände, originäre 282
 Güterrechnung 1473
 Gütertransaktionen 276
 Gütertransformation 276
 Güterverbrauch 88 f., 367
 Gutschrift 280
 GuV, handelsrechtliche 1793
 GuV, spartenbezogene 1793 f.
 GuV, steuerrechtliche 1794
 GuV-Rechnungen 1450 f.
 G/V-Konto 283

 Haben 280, 597
 Habenbuchung 280
 Habensaldo 281
 Haftung 1705, 1708 f.
 Haftungsfunktion 282
 Haftungsverhältnisse 1990
 Handelsbetrieb 1028
Handelsbilanz 16, 32 f., 35, 42, 66, 69, 106, 147, 192 f., 203, 206, 208, 213, 228, 231, 253, 297, 484, 488, 546, 588 f., 592 f., 717, 736, 745, 767, 776, 783, 810, 814 f., 817, 857, 860, 871, 898, 923, 940, 983, 989, 992, 1014, 1046, 1086, 1097, 1106, 1339 ff., 1349, 1398, 1409, 1449, 1482, 1505, 1509, 1660, 1680 ff., 1694, 1700, 1733, 1735, 1751, 1769 f., 1793, 1822 f., 1849, 1852, 1857, 1870 f., 1877, 1883, 1890, 1892, 1899, 1907, 1959, 1984, 1989, 1995 f., 2029, 2033, 2035 ff., 2039, 2043, 2114, 2120, 2122, 2144, 2156, 2163, 2195, 2274
 Handelsbücher 874
 Handelsgesellschaft, offene 1704
 Handelswaren 2121
 Handwerk 1527
 Handwerksbetrieb 1025
 Hauptbuch 289, 596
 Hauptbuchhaltung 289
 Haushaltsabschluß 1441
 Haushaltserträge 1600
 Haushaltskontrolle 1001
 Haushaltsplan 1439
 Haushaltsquerschnitt 1440
 Haushaltsrechnung 1052 f., 1441
 Haushaltsübersicht 1439
 Haushaltsüberwachungslisten 1441
 Haushaltsvollzug 1440
 Haushaltsvoranschlag 1599
 Hauspublizität 1671, 1676
 Herstellkosten 161, 882
 Herstellung, Zeitraum der 887
 Herstellungsaufwand 1732
Herstellungskosten 21, 44, 52, 69, 77 ff., 83, 90, 139, 141, 147, 149 f., 165, 192, 195, 197, 199, 209, 217, 337, 339, 391, 532, 549 f., 739, 751 f., 795, 845, 858, 879, 882, 898, 961, 984, 1350, 1352, 1393, 1402, 1409 f., 1450 f., 1522, 1683, 1690, 1694, 1705, 1731, 1754, 1758, 1760, 1823, 1874, 1906, 1917, 1928, 1931 f., 1934, 1952, 1995, 2036 f., 2048, 2051 f., 2107, 2121 ff., 2157, 2259, 2269, 2274 f., 2279
 HIFO 1398, 2122
 Hilfsstellen 158
 Hilfsstoffe 2121
 Historical Communication Approach 1382
 Historical Cost Approach 1382
 Hochregal-System 960 f.
 Hochregallager 957, 959
 Hochschulkostenrechnung 1972
 Höchstwertprinzip 197 f., 2139
 Home-Banking 1601
 Human Resource Accounting 890
Humanvermögen 875, 889, 998, 1371, 1527, 1613, 1687, 2094, 2105

 IASC 2213
 Identitätsprinzip 40, 281, 367, 376, 503, 1023, 1562, 2108
 IDW 2213
 IFAC 2213
 IKR 290
 Illiquidität 1356
 Im-Haus-Verarbeitung 291
 Immobilisierungsgrad 242
 Imparitätsprinzip 197, 217, 225 f., 556, 867, 1523, 1640, 1749
 Incremental costs 1716
 Industriebetrieb 1027, 1528
 Industriekontenrahmen 1830
 Industriekostenkurve 1059
 Information Economics Approach 1383
 Information Evaluation Approach 1383
 Informationen, asymmetrische Verteilung der 258, 1385
 Informationseffizienz 257
 Informationsfunktion 750, 992, 1001, 1420, 1705, 1708, 1890
 Informationsmanagement 903, 1336
 Informationsökonomik 257
 Informationssystem 30, 276, 292, 902
Informationssystem-Controlling 1, 352, 420, 514, 901, 2251
 Informationssystem-Controlling, strategisches 909
 Inhaberschuldverschreibungen 2161
 Innenfinanzierung 605, 639, 1076
 Innenfinanzierungskraft 305
 Innenfinanzierungssaldo 608
 Innenumsatzerlöse 1927
 Input- und Output-Strom 278, 281
 Input-Output-Modelle 1631
 Input-Output-Tabelle 2103
 Inputerwartungen 282
Insolvenzbilanz 32, 135, 476, 486, 741, 775, 920, 998, 1065, 1356, 1366, 1408, 1706, 1762, 2247
 Insolvenzplan 925
 Insolvenzrecht 1803
 Instandhaltung 1728
 Instandhaltungskosten 1044
 Instandhaltungsplanung 63, 73
 Instandsetzung 1728
 Intensität 1058
 Interdependenzen 654, 1809
 Interimsdividenden 766
 International Accounting Standards Committee (IASC) 937
 International Auditing Guidelines 136
 Intrapreneurship 1615
 Inventar 72, 287, 596, 714, 874, 923, 962, 2201
Inventur 72, 86, 204, 250, 284, 359, 596, 713 f., 854, 873 f., 923, 955, 1394, 1396, 1427, 1599, 1695, 1775, 2121
 Inventur der Risiken 957
 Inventur, permanente 959
 Inventur-Revision 960, 962
 Inventur-Richtlinien 957
 Inventuraufzeichnungen 962
 Inventurobjekt 959
 Inventursystem 958 f.
 Inventurvereinfachungsverfahren 199
 Investition 369 f., 373, 399, 965, 1859
 Investitions- und Finanzierungsnachweis 1075, 1080
 Investitionsarten 969
 Investitionsbudget 974
 Investitionscontrolling 57
 Investitions Einzelentscheidungen 1860
 Investitionskategorien 965
 Investitionskette 25, 409
 Investitionskettenproblem 404

- Investitionskontrolle** 58, 67, 73, 555, 964, 973, 1729
- Investitionsplanung** 21, 27, 30, 58, 60, 67, 73, 85, 107, 188 f., 230, 328, 350, 374, 399, 554, 605, 613, 639, 644, 704, 709, 799, 812, 928, 964, 967, 968, 1055, 1059, 1066 f., 1096, 1331, 1356, 1359, 1362, 1369 ff., 1386, 1388, 1402, 1439, 1538, 1540, 1601, 1637, 1687, 1690, 1729, 1779, 1791, 1803, 1806, 1860, 1886, 1942, 1999, 2075, 2187, 2207, 2247
- Investitionsplanung, dynamische** 1881
- Investitionsplanung, simultane** 1626
- Investitionsplanungsprozeß** 972
- Investitionspolitik** 549
- Investitionsprojekt** 1809
- Investitionsquoten** 549
- Investitionsrahmen** 973
- Investitionsrechnung** 62, 372, 374, 399, 973, 1109, 1563, 1589, 1691, 1697, 1974, 1978, 2260
- Investitionsrechnung, dynamische** 5, 62, 73, 255, 399, 400, 420, 524, 536, 555, 616, 630, 704, 908, 966, 974 f., 1071, 1445, 1563, 1589, 1651, 1691, 1697, 1803, 1808, 1815, 1860, 1878, 1974, 1978, 1981, 2052 f., 2187, 2245, 2260
- Investitionsrechnung, isolierte** 399
- Investitionsrechnung, simultane** 62, 73, 399, 403, 420, 450, 555, 704, 908, 1651, 1808, 1860, 1974, 2260
- Investitionsrechnung, statische** 62, 73, 400, 420, 615, 908, 966, 974, 1445, 1589, 1651, 1809, 1859, 1974, 2260
- Investitionsrisiko** 1864
- Investitionszulagen** 1906
- Investitionszuschüsse** 1906
- Investment Center** 1614
- Investmentanteile** 2161
- Isokostengerade** 2219
- Ist-Ist-Vergleiche (Betriebsvergleiche)** 2000
- Istgrößen** 282
- Istkosten** 156, 2000, 2109
- Istkostenrechnung** 1043, 2107
- Italien** 941, 978, 1421, 1423, 1432
- Jahresabschluß** 31 ff., 45 ff., 50, 52 ff., 72, 76, 81, 104, 107, 131 f., 134 f., 138, 140, 143, 146 f., 161, 163, 189 f., 192 f., 195 f., 199 f., 204, 206, 211, 219, 230, 234, 240, 246, 249, 276, 296, 298, 301 f., 304, 335 f., 340 f., 345 f., 425, 430, 435, 451, 453, 456, 474 f., 477, 482, 507 f., 510, 512, 537 f., 600, 608 ff., 656 f., 675, 680, 690 f., 704 f., 709, 711, 715, 744, 748, 750, 760, 764, 770, 786, 790 f., 794, 799, 801 f., 806, 834, 843, 852, 856 f., 860 ff., 865 f., 868, 871 ff., 883, 920, 922, 924, 942 ff., 948 f., 951, 974, 979, 989, 1000 f., 1003, 1014, 1038, 1049, 1074, 1077, 1083, 1086, 1105 f., 1327 ff., 1332, 1340, 1357 ff., 1361, 1364, 1366, 1373, 1379, 1405, 1408 f., 1420, 1422 ff., 1426 f., 1430 f., 1433 f., 1450, 1507, 1511, 1515, 1518, 1523 f., 1532, 1537, 1640, 1652 ff., 1663 ff., 1668, 1670, 1672, 1675 f., 1687, 1695, 1705, 1724, 1726, 1731 f., 1734, 1738 f., 1741 f., 1750, 1763 f., 1770, 1776, 1783, 1785, 1790, 1800, 1803, 1822, 1825 f., 1828, 1830, 1833, 1838, 1848 f., 1890, 1898, 1904, 1912 f., 1914, 1957, 1959, 1983 f., 2020, 2029, 2034, 2052, 2063 ff., 2068, 2082, 2126, 2136, 2152, 2154 f., 2251, 2273
- Jahresabschluß, Aufstellung des** 994
- Jahresabschluß, EDV und** 96, 430, 447, 456, 656
- Jahresabschluß, handelsrechtlicher** 138
- Jahresabschluß, Feststellung des** 995
- Jahresabschluß, Kurzfassungen des** 996
- Jahresabschluß, Nichtigkeit des** 995
- Jahresabschluß, Normierung des** 47 f., 192, 230, 510, 708, 841, 989, 992, 1003 f., 1419
- Jahresabschluß öffentlicher Unternehmungen** 659, 999, 1049, 1327, 1427, 1440, 1654, 1672, 1704, 1801, 2021, 2047, 2212
- Jahresabschluß, Prüfung des** 33, 47, 53 ff., 131, 237, 689 f., 711, 755, 857, 921, 947, 950, 995, 1003, 1077, 1098, 1332, 1422, 1424, 1431, 1450, 1542, 1652, 1662, 1665, 1667 f., 1675, 1695, 1707, 1709, 1891, 2071, 2203, 2206 f., 2213
- Jahresabschlußpolitik** 373
- Jahresabschlußzwecke** 863
- Jahresbilanzen** 206, 209
- Jahreserfolg** 386, 554
- Jahresüberschuß/Jahresfehlbetrag** 544, 739, 743
- Jahresüberschußverwendungspolitik** 796
- Japan** 1013, 1430
- Job-Accounting-Systeme** 905
- Joint ventures** 1094
- Journal** 289
- Kalkulation** 36, 100, 115, 154, 160, 178, 357, 380, 417, 421, 425, 464, 467, 470, 551, 563, 566, 573 f., 611, 722, 746, 748, 882 f., 1021, 1028, 1032 f., 1109, 1112 f., 1116, 1121, 1398, 1410, 1437, 1443, 1544, 1583, 1590, 1596 f., 1648, 1687, 1690, 1900, 1947, 1952, 1999, 2018, 2028, 2064, 2074, 2080, 2107, 2111, 2256 f., 2263
- Kalkulation öffentlicher Aufträge** 31, 70, 556, 653, 678, 727, 1022, 1030, 1045, 1410, 1584 f., 1696, 2051, 2081, 2107, 2256
- Kalkulation von Kuppelprodukten** 1023, 1026, 2111
- Kalkulation, konstruktionsbegleitende** 113 f., 1109, 1116, 1121
- Kalkulation, mitlaufende** 470, 586
- Kalkulation, progressive** 1028
- Kalkulation, prozeßbezogene** 1648
- Kalkulation, retrograde** 1028
- Kalkulation, strategische** 1648
- Kalkulation, zyklusübergreifende** 1107
- Kalkulationseinheiten** 1635
- Kalkulationsschema** 2267
- Kalkulationsverfahren** 160
- Kalkulationszinssatz** 400, 1815, 1982
- Kameralistik** 107, 276, 291, 595, 672, 716, 718, 1000, 1048, 1437, 1443, 1972
- Kapazität** 73, 262, 269, 951, 1055, 1057, 1412, 1754, 2250
- Kapazitäten, qualitative** 1057
- Kapazitäten, quantitative** 1057
- Kapazitätsauslastung** 2269
- Kapazitätsbeschränkungen** 1816
- Kapazitätsverweigerungseffekt** 27, 676, 1059 f.
- Kapazitätsplanung** 1059 f.
- Kapazitätsrechnungen** 1061
- Kapital** 71, 183, 186, 188 f., 203, 216, 240 f., 247, 282, 307, 432, 479 ff., 493, 545, 590, 594 f., 605, 628, 732, 792, 801, 808, 852, 876, 969, 1016, 1046, 1059, 1063, 1078, 1359, 1364, 1374, 1405, 1427, 1482, 1511, 1538, 1540, 1687, 1718, 1764 f., 1790, 1800, 1827, 1846, 1890 ff., 1897, 2066, 2144, 2190, 2222, 2247, 2250, 2252 f.
- Kapital, bedingtes** 487, 807
- Kapital, betriebsbedingtes (betriebsnorwendiges)** 1034, 1072, 2254
- Kapital, genehmigtes** 487, 693, 805
- Kapital, gezeichnetes** 133, 474, 476, 478 f., 484 f., 487, 692 f., 766, 768, 770, 788, 796, 803, 855, 921, 1019, 1065, 1086, 1094, 1107, 1711, 1737, 1739 ff., 1743 f., 1762, 1766, 1915
- Kapitalakkumulation** 1477
- Kapitalanlagegeschäfte** 2065
- Kapitalanteilmethode** 540 ff.
- Kapitalbedarf** 1066, 1068
- Kapitalbeschaffung** 27
- Kapitalbindung** 1066
- Kapitalbindungsplan** 1373 f.
- Kapitaldienst** 71
- Kapitalerhaltung** 193, 250, 488, 863, 867, 1473, 1477
- Kapitalerhaltung, reale** 195
- Kapitalerhaltung, relative** 1477
- Kapitalerhaltung, Substanz- und** 69 f., 83, 145, 156, 195, 230, 251, 339, 385, 488, 666, 704, 706, 717,

- 720, 740, 742, 769, 776, 790 f.,
801, 814, 841, 864, 872, 879, 921,
942, 998, 1009, 1071, 1149, 1328,
1398, 1444, 1473, 1476 ff., 1478,
1498, 1720, 1779, 1888, 1893 ff.,
1895, 1912, 1916, 2036, 2122
- Kapitalerhaltungskonzeption 251
Kapitalerhaltungsregeln 872
Kapitalerhaltungsvorschriften 923
Kapitalerhöhung 487, 784, 805,
1738, 2226
Kapitalerhöhung aus Gesellschafts-
mitteln 135, 766
Kapitalerhöhung gegen Einlagen
766
Kapitalerhöhung, bedingte 693
Kapitalföhrleitung 1738
Kapitalflußrechnung 183 f., 190,
216, 240, 431, 607 f., 610 f., 640,
710, 843, 850, 928, 942, 975, 982,
998, 1074, 1357, 1365, 1676,
1779, 1844, 1847, 2074
Kapitalfreisetzung 1067
Kapitalfreisetzung- und -erweite-
rungseffekt 27, 1068
Kapitalgesellschaft 32, 46, 601,
1708
Kapitalgewinn 739, 1719
Kapitalherabsetzung 806, 1741,
1765
Kapitalherabsetzung, ordentliche
806
Kapitalherabsetzung, vereinfachte
1765
Kapitalintensität 2269
Kapitalisierung 632
Kapitalkonsolidierung 206, 242,
347, 479 f., 539 ff., 736, 745, 940,
1082, 1085, 1344 f., 1658, 1668,
1778, 1790, 1845, 2158
Kapitalkosten 618, 1071
Kapitalmarkt 257, 614
Kapitalmarkt, unvollkommener
410
Kapitalmarktlinie 614
Kapitalmarktmodell 2058
Kapitalmarktpapiere mit Gewinn-
beteiligungsansprüchen 2161
Kapitalmarktpapiere, festverzins-
liche 2161
Kapitalmarkttheorie 250, 614
Kapitalproduktivität 2177, 2186
Kapitalrentabilität 408, 2186
Kapitalrücklage 477, 485
Kapitalsegmentierung 1787
Kapitalseite 282
Kapitalstruktur 618 f., 1813
Kapitalstrukturregeln 1366
Kapitalstrukturrelationen 873
Kapitalstrukturrisiko 218
Kapitalumschlagshäufigkeit 1067
Kapitalverzehr 1477
Kapitalwert 401, 405, 408, 1691
Kapitalwertmethode 536, 2260
Kapitalwertmodell 405 f.
Kapitalwertrechnung 5, 966
Kasse 643, 703, 770, 854, 1095,
1355, 1372 f., 1681, 2033 f.,
2043 f., 2067, 2235
- Kaufkraftentwicklung 195
Kennzahlen 128 f., 213, 451, 545,
1366 f., 1609
Kennzahlenrechnung 180
Kennzahlensystem von Du Pont
1720
Kennzahlensysteme 552, 1337,
1366, 1721, 2249
Kennziffern 1535
Kettenkonsolidierung 1094
Kettensatzrechnung 2221
Key Account Management 4, 11
Klarheit 865, 956, 1330
Kodifizierung 192
Kolumbien 1914
Kommanditgesellschaft 1704
Kommanditgesellschaften auf
Aktien 1708
Kommanditist 1705
Kommunikationspolitik 1604
Komplementär 1705
Kongruenzprinzip 389, 1523
Konkursstraftaten 2200
Konsolidierung 53, 1790, 2273
Konsolidierungsausgleichsposten
1088
Konsolidierungsmaßnahmen 1344
Konsolidierungsmaßnahmen, cr-
folgswirksame 744
Konsolidierungsstetigkeit 543
Konsolidierungstheorie 1786
Konstruktion 1108
Kontenabschluß 281
Kontenausgleichsgebot 410
Kontenausgleichsverbot 410
Kontenplan 598
Kontenrahmen 66, 278, 289 f., 319,
356, 358, 363, 597, 661, 725, 833,
835 f., 1047, 1123, 1431, 1448,
1481, 1532, 1593, 2002, 2025,
2065, 2256
Kontenrahmen der Deutschen Indu-
strie 290
Kontensysteme 2098
Kontentheorie 278, 714
Konto 66, 121, 250, 278, 280, 295,
440, 551, 595, 597, 643, 661, 714,
748, 990, 993, 1050, 1075, 1133,
1495, 1951, 1957
Kontoform 609
Kontokorrentrechnung 2223
Kontokorrentverkehr 2234
Kontorechnung, funktionale 292
Kontrakteinkommen 2179
Kontrollaufgaben 1564
Kontrolle 7, 30, 33, 58, 66, 125,
145, 177, 241, 256, 264, 276, 323,
326, 348 f., 462, 504, 514, 520,
555, 563, 594, 610, 651, 666, 668,
679, 714, 716, 719, 902, 925, 947,
953, 957, 964, 968, 992, 1001,
1022, 1110, 1140, 1336, 1372,
1381, 1386, 1437 f., 1458, 1534,
1552, 1564, 1574, 1608, 1621,
1644, 1656, 1675, 1686 f., 1701,
1720, 1725, 1730, 1857, 1920,
1943, 1972, 2008, 2078, 2112,
2118, 2217
Kontrolle des Betriebs 2107
- Kontrolle des Planvollzugs 1052
Kontrollgrenzen 966
Kontrollierbarkeitsprinzip 1390
Kontrollphasen 966
Kontrollrechnungen 30, 155
Kontrollsystem, internes 447, 957,
1655 f.
Konversion 1766
Konzentrationszahlen 13
Konzern 49, 758, 802
Konzern, faktischer 34
Konzern-Bilanzgewinn/-Bilanzver-
lust 744
Konzern-Jahresüberschuß/-Jahres-
fehlbetrag 744
Konzern-GuV 1793
Konzernabschluß 31, 34, 46, 49,
53 f., 76, 81, 131 f., 135 f., 148,
200, 206, 215, 230 f., 235, 240,
304, 335, 340, 346 f., 459, 475,
479, 507, 538 f., 543, 590, 656 f.,
705, 736, 744 f., 755, 790, 801,
834, 840, 843, 850, 871, 943, 980,
997, 1011, 1014, 1082, 1085 ff.,
1090 f., 1094, 1145, 1340, 1343,
1345 f., 1409, 1426 f., 1431, 1450,
1541, 1652 ff., 1657 f., 1660,
1667 f., 1670, 1672, 1676, 1695,
1712, 1776 ff., 1783, 1785 f.,
1790, 1803, 1822, 1825, 1827 f.,
1842, 1844, 1847, 1882, 1912,
1916 f., 1926, 2063, 2071, 2126,
2134 f., 2144, 2152 ff., 2157 f.,
2203, 2273 ff., 2277, 2279 ff.
Konzernabschluß, Währungsum-
rechnung im 237, 850, 1917,
2126, 2135, 2143
Konzernanhang 46, 49, 53, 1658,
1783, 1825
Konzernbilanz 206, 213, 540
Konzernbilanzpolitik 236
Konzernbuchhaltung 602
Konzernkapitalflußrechnung 1082
Konzernlagebericht 1327 f., 1658,
1670, 1673
Konzernprüfungsbericht 1667
Konzernrechnungslgung 602
Konzernrevision 949, 953
Konzernrücklagen 1094
Konzernumlagen 761
Konzernumsatzerlös 1927
Konzernunternehmen 2273
Koordination 323, 1616
Körperschaften 1437
Körperschaftsteuer (KSt) 144, 146,
152, 305, 489, 492, 619, 695,
731 f., 734, 759, 762, 765, 772,
792, 800 f., 993, 1069 f., 1100,
1342 f., 1410, 1452, 1719, 1842,
1870, 1882, 1899, 1947, 2049,
2164, 2178
Körperschaftsteuer-Erhöhung
1104
Körperschaftsteuer-Minderung
1103
Kosten 364, 367, 550, 564, 820 ff.,
1714 ff.
Kosten und Erlöse 7, 91 f., 101,
103 f., 107, 144, 261, 364, 368,

- 394, 499, 518, 564, 604, 642, 704, 712, 738, 745, 748, 811, 882, 966, 1038, 1043, 1097, 1106, 1264, 1374, 1437, 1443, 1482, 1526, 1551, 1635, 1718, 1908, 1928, 2015, 2018, 2051, 2091, 2107, 2245, 2254
- Kosten, beschäftigungsfixe 1716
- Kosten, beschäftigungsvariable 1716
- Kosten, disponible 824
- Kosten, fixe und variable** 38, 70, 151, 261, 263, 337, 500, 521, 564, 647, 662, 820, 824, 884, 886, 1028, 1060, 1411 f., 1526, 1593, 1610, 1692, 1716, 1754, 1857, 1908, 2017, 2020, 2107, 2117, 2249
- Kosten, gesamtwirtschaftliche 250
- Kosten, historische 1714
- Kosten, irrelevante 1715
- Kosten, kalkulatorische** 66 f., 71, 85, 88, 91, 104, 146, 156 f., 318, 565, 776, 1020, 1033 f., 1043, 1072, 1444, 1455, 1511, 1523, 1642, 1720, 1795, 1850, 1908, 2109, 2179, 2254, 2256
- Kosten, proportionale 821
- Kosten, relevante** 70, 366, 500, 651, 654, 824 f., 830, 1383, 1576, 1588, 1590, 1713, 1714, 2114, 2118
- Kosten, sekundäre 2087
- Kosten, soziale 2091
- Kosten, Spaltung der 365
- Kosten, spezifische 368
- Kosten, sprungfixe 648
- Kosten, verbundene 368
- Kosten, volkswirtschaftliche** 250, 507, 1049, 1445, 1835, 1962, 2090
- Kosten, wertmäßige 828, 1043
- Kosten, zukünftige 1715
- Kosten- und Erlösartenrechnung** 3, 154 f., 357, 375, 467, 500, 566, 745, 1021, 1257, 1443, 1533, 1550, 1558, 1594 f., 1792, 1795, 1797, 1908, 1962, 2002, 2019, 2078, 2108, 2263
- Kosten- und Erlösbegriff, entscheidungsorientierter 368
- Kosten- und Erlösrechnung 883, 2072
- Kosten- und Erlösträgerrechnung** 154, 160, 357, 375, 417, 464, 470, 500, 566 ff., 574, 652, 725, 738, 1021, 1272, 1443, 1455, 1534, 1544, 1550, 1558, 1596, 1610, 1642, 1795, 2019, 2057, 2073, 2078, 2087, 2089, 2108, 2111, 2117, 2217, 2219, 2256
- Kosten- und Leistungsrechnung 160, 200, 276, 329, 1600
- Kostenabweichungen** 177, 416, 504, 558, 652, 1168, 1376, 1444, 1544, 1548, 1564, 1639, 1647, 2000, 2008
- Kostenanteilegleichheitsprinzip 2108
- Kostenarten und Erlösarten 2263
- Kostenartenverfahren 914
- Kostenauflösung 820, 827
- Kostenaufspaltung 651
- Kostenbegriff 367, 2107
- Kostenbestimmungsfaktoren 501, 504
- Kostenbewertung** 144, 175, 200, 726, 742, 820, 1033, 1044, 1072, 1179, 1444, 1482, 1534, 2093
- Kostenbudget 1390
- Kostencontrolling 1638
- Kostendifferenz 176
- Kosteneinflußgröße 647
- Kosteneinwirkungsprinzip 2108
- Kostenelastizität 820 ff.
- Kostenerfassung** 155, 380, 520 f., 532, 586, 1044 f., 1188, 1379, 1730, 1754, 1952, 1966, 2086, 2093, 2108, 2263
- Kostenfunktionen** 262, 501, 504, 520, 647 f., 650, 662, 667, 673, 675, 725, 819, 825 ff., 911, 1114, 1116, 1194, 1589, 2219
- Kostenkategorien** 8 f., 157, 263, 371, 405, 500, 521, 585, 725, 1208, 1554, 1557 f., 1588, 1593
- Kostenkontrolle 504, 1390
- Kostenkontrolle, prozeßbezogene 1646
- Kostenmanagement** 127, 349, 908, 1216, 1391, 1527, 1578, 1589, 1609, 1762, 1796, 2086, 2184
- Kosten/Nutzen-Analyse** 507, 514, 684, 711, 865, 891, 1227, 1589, 1601, 1795, 1835 f., 1974, 2093 f., 2187
- Kostenplanung 28, 503, 535, 1557, 1645
- Kostenplanung und -kontrolle, konstruktionsbegleitende 1110, 1113, 1115, 1121
- Kostenplanung, produktionsanalytische 1557
- Kostenprognosen 1608
- Kostenrechnung** 28, 30 f., 66, 69 f., 91, 107, 127, 138, 144, 202, 296, 328, 356, 363, 380, 395, 425, 427, 463 f., 499, 514, 563 f., 583, 598, 661, 663, 666 f., 669, 722, 745, 748, 825, 883, 905 f., 975, 1072, 1109, 1234, 1374, 1379, 1381, 1394, 1397 f., 1405, 1410, 1416, 1437 f., 1443 f., 1484 f., 1488, 1510 f., 1515, 1517 f., 1521 f., 1524, 1533 f., 1546, 1583, 1585, 1600, 1603, 1643, 1691, 1694, 1699, 1730, 1795, 1800, 1900, 1908, 1912, 1918, 1920, 2008, 2016, 2050, 2057, 2073, 2078, 2091, 2107, 2137, 2175, 2194, 2207, 2248
- Kostenrechnung in Universitäten 1972
- Kostenrechnung öffentlicher Unternehmungen** 1049, 1242, 1443
- Kostenrechnung, EDV und** 8, 96, 462, 728, 908
- Kostenrechnung, Geschichte der** 722
- Kostenrechnung, investitionstheoretische 28, 70
- Kostenrechnung, prozeßorientierte 585, 1643
- Kostenrechnung, Theorie der 1021
- Kostenrechnungsrichtlinien 1455
- Kostenrechnungssoftware 428
- Kostenremanenz 272, 651
- Kostenerspaltung 263, 366
- Kostenstellen 158, 2109
- Kostenstellenausgleichsverfahren 470, 915, 2111
- Kostenstellenbogen 468
- Kostenstellengemeinkosten 158
- Kostenstellengliederung 2110
- Kostenstellenplan 158
- Kostenstellenrechnung** 4, 31, 66, 154, 157, 357, 375, 468 f., 500, 532, 652, 724 f., 738, 885 f., 1021, 1025, 1249, 1379, 1399, 1410 f., 1443, 1534, 1550, 1558, 1592, 1594 f., 1642, 1644, 1792, 2002, 2008, 2019, 2057, 2072, 2078, 2086, 2108 ff., 2219, 2256, 2263
- Kostenstellenstammdatei 464
- Kostenstellenumlage 158
- Kostenstellenumlageverfahren 914
- Kostenstellenverfahren 914
- Kostensteuer 144, 1107, 2051
- Kostenstreuungsprinzip 2108
- Kostentheorie 655
- Kostenträger 1596
- Kostenträgererzelkosten 157, 2089
- Kostenträgererfolgsrechnung, geschlossene 1550
- Kostenträgererfolgsrechnung, nicht geschlossene 1549
- Kostenträgerergebnisdatei 466
- Kostenträgergemeinkosten 158
- Kostenträgerrechnung 154, 160, 178, 470, 1534, 1549, 1596, 2019, 2111
- Kostenträgerstückrechnung 160, 470, 1596, 2080, 2111
- Kostenträgerverfahren 915, 2111
- Kostenträgerzeitrechnung 160 f., 1596, 2019, 2081, 2111
- Kostentragfähigkeitsprinzip 40
- Kostentreiber 1645
- Kostenverantwortung 159
- Kostenvergleichsrechnungen 350, 966, 1601, 1862, 1866
- Kostenverlauf 647
- Kostenverteilung** 36, 38 ff., 154, 159, 500, 502, 522 f., 652, 667, 724, 912, 1021, 1028, 1280, 1534, 1586, 1593, 1648, 2019, 2108, 2219, 2262, 2264
- Kostenverteilungsmethode 1026
- Kostenverteilungsprinzip 40, 159
- Kostenverursachung 40, 827
- Kostenwerte, immaterielle 1476
- Kostenwirkungen 1060
- Kostenwirtschaftlichkeit 2184
- Krankenhaus** 133, 1000, 1002 f., 1289, 1437
- Kreditfinanzierungsplan 1439

- Kreditinstitut** 32, 35, 46, 52, 193, 215 f., 243, 335 f., 453, 474, 482, 547, 588, 639, 659, 709, 733, 735, 753, 873, 953, 990, 1000, 1003 f., 1005, 1011, 1029, 1079, 1097 f., 1298, 1327, 1352, 1363, 1366, 1407, 1426, 1432, 1521, 1541, 1652 f., 1673, 1704, 1775, 1792, 1892, 1894 f., 1897, 1926, 1991, 2039, 2064, 2131, 2135, 2163, 2210, 2230 f., 2235
Kreditkarte 2231
Kreditorenbuchhaltung 289, 437, 439
Kreditsicherung 622
Kreditwürdigkeit 639, 759
Kreditwürdigkeitsanalyse 547
Kreditwürdigkeitsprüfung 431
Kreislaufrechnung, volkswirtschaftliche 2099
Kulanz 225, 1925
Kundendeckungsbeitragsrechnung 4, 11
Kundengruppenerfolgsrechnung 4
Kuppelproduktion 41, 366, 371, 523, 1026
Kurs-Gewinn-Verhältnis 306
Kursrechnung 634
Kurssicherungsinstrumente 2129
Kurssicherungsmaßnahmen 1995
Kurswerte 2040
Kurzkalkulation 1116

Lageänderungen, nachteilige 1666
Lagebericht 123, 131 f., 195, 211, 231, 234, 236, 250, 299, 302, 335, 346, 430, 459, 533, 602, 709 ff., 750, 864, 874, 920, 991, 994 f., 1000, 1003, 1005, 1327, 1361, 1365, 1408, 1426, 1450, 1452, 1508, 1654 f., 1657 f., 1663, 1665, 1670, 1672 f., 1676 f., 1687, 1695, 1707 f., 1711, 1783, 1843, 1847, 1849, 1871, 2064 f., 2071, 2152 f., 2199, 2200
Lagebericht, kommunaler 1445
Lageberichtsangaben, rechtsformspezifische und freiwillige 1332
Länderrisiken 1805
Landesbanken 1004
Langfristigkeit 1335
Lastschrift 280, 2230
Leasing 67, 86, 224, 230, 247, 308, 342, 550, 645, 734, 846, 965, 1347, 1371, 1402, 1518, 1526, 1540, 1873, 2035, 2207
Leasinganlagen 67
Lebenszyklus-Rechnungen 419
Leerkosten 652, 886
Leistung 564, 910, 1946, 2015, 2078
Leistungen an Anteilseigner 1947
Leistungen an Arbeitnehmer 1947
Leistungen, innerbetriebliche 43 f., 158, 352, 365, 379, 421, 469, 502, 905, 910, 1026, 1592, 1594 f., 1787, 2055, 2057, 2073, 2088, 2111, 2219, 2267
Leistungen, unfertige 2121
Leistungen, volkswirtschaftliche 2091
Leistungsabschreibungen 23
Leistungsaustausch, innerbetrieblicher 1594
Leistungsbegriff, wertmäßiger 2015
Leistungsbereiche, indirekte 1643
Leistungsbericht 1006
Leistungsentsprechungsprinzip 40
Leistungserstellung und -verwertung 2013
Leistungserstellung, betriebsinterne 278
Leistungserstellungsprozeß 276, 278
Leistungsfähigkeit 251
Leistungsinput 282
Leistungskosten 370
Leistungssicherungsausgleichskonto 1478
Leistungsverbundenheit, mehrdimensionale 372
Leistungsverrechnung, innerbetriebliche 353, 425
Leistungswirtschaftlichkeit 2185
Leitsätze für die Preisermittlung auf Grund von Selbstkosten (LSB) 200, 1032, 1696
Leitung, einheitliche 2273
Leverage-Gleichung 1722
Leverage-Prozeß 619
LIFO 199, 1398, 2122, 2124
Linierverkehr 2016
Liquidation 135, 924
Liquidationsprinzip 196, 605
Liquidationsvermögen 921
Liquidationswert 866
Liquidierbarkeit 1358, 1363
Liquidität 48, 101, 184 f., 205, 208, 212, 216, 233 f., 241 ff., 264, 302, 453, 600, 604 f., 609, 615, 621, 624, 626, 636, 638, 640, 679, 700, 703, 799, 1074 f., 1080, 1083, 1097, 1328, 1349, 1354, 1362 ff., 1366, 1369 f., 1374, 1388, 1514, 1538, 1540, 1657, 1663, 1666, 1691, 1700, 1762 f., 1765, 1802 f., 1880, 1943, 1993, 2175, 2191, 2233, 2246, 2250
Liquidität 1. Grades 243, 1367
Liquidität 2. Grades 244, 1367
Liquidität 3. Grades 244
Liquidität, optimale 1361
Liquidationspolitik 1371
Liquiditätsanalyse 185, 189, 212, 214, 277, 301, 307, 605, 611, 680, 1080, 1357, 1359, 1360, 1373, 1666, 1687, 1994
Liquiditätsanalyse, finanzplanorientierte 1362 f.
Liquiditätsänderungsrechnungen 371
Liquiditätsbeiträge 372, 374
Liquiditätsbilanz 208
Liquiditätsengpaß 1369, 1371
Liquiditäts-/Gewinn-Differenzen 606
Liquiditätsgrad 1363 f.
Liquiditätskennzahlen 214, 1373

Liquiditätsplanung 264, 373
Liquiditätspolitik 230, 239, 373, 588, 621, 638, 1096, 1356, 1361 f., 1369, 2162, 2250
Liquiditätsrechnung 1943
Liquiditätsreserve 621, 640, 1356, 1358, 1363, 1372 f.
Liquiditätsstatus 1372
Liquiditätssteuerung 453
LOFO 1398
Logik, deontische 253
Logistik 2016
Logistikunternehmen 2013
Lohmann-Ruchti-Effekt 1059
Lohn- und Gehaltsabrechnung 1376, 1529 ff., 1533
Lohnbuchhaltung 156, 289, 1375, 1529, 1531, 2179, 2232
Löhne 1526
Lohnsteuer 1378
Lohnzuschlagskalkulation 1549, 2267
Loseblattbuchhaltung 291
Luftverkehrsbetrieb 2013

Makro-Hedge 2142
Management 1701
Management Accounting 276, 328, 330, 416, 1020, 1381, 1700 f., 1716, 1779
Management Letter 1659
Management-Holding 1619
Managementcontrolling 1389
Managerial Accounting 1385
Managerial Audition 950
Managerial Control Concept 680
Mantelkauf 735
MAPI-Verfahren 1866 f.
Marketing-Accounting 2
Marketingcontrolling 1
Markowitz-Portfeuille-Modell 1818
Marktmechanismen 1614
Marktpreisverfahren 917
Marktreaktionsfunktion 1941
Marktwertmethode 1026
Maschinenstundensätze 73
Maßgeblichkeit 193, 531, 817, 857, 860, 880, 1509, 1752, 1822, 2277
Maßgeblichkeit der Handels- für die Steuerbilanz, 209, 1429
Maßgeblichkeit, umgekehrte 592, 880, 1341, 1823, 1874
Maßgeblichkeitsprinzip 199, 222, 228, 488, 1428, 1733, 1872 f., 2156, 2196
Maßgrößen 2263
Maßstabsfunktion 704 f.
Matching 2129
Matchingprinzip 1522
Material 157, 1393
Material Product System (MPS) 2097
Materialaufwand 1393, 1830
Materialentnahmeschein 2263
Materialgemeinkosten 1397, 1400
Materialintensität 244, 548
Materiality 866, 1714

- Materialkosten** 44, 141, 145, 156, 308, 548, 739, 753, 884 f., 1044, 1392, 1393, 1404, 1411, 1519, 1636, 1730, 1760, 1830, 1900, 1928, 1931, 2121, 2124, 2148, 2174
Materialrechnung 156, 1394
Materialwirtschaft 125
Mathematische Programmierung 1626
Matrixbuchführung 292
Matrizenmodelle 288
Mechanisierungsgrad 2269
Mehrjahresübersicht 996
Mehrmütterorganschaft 758
Mehrperiodenrechnung 281
Mehrproduktbetrieb 2263
Mehrprogrammbetrieb 424
Mehrwert 2173
Mehrwertsteuer 1946, 2179
Mehrwertsteuerschuld 1951
Mengen- und Bewertungsansätze 1033
Mengenkomponente 2093
Mengenrechnungen 1598
Mergers and Acquisitions 618
Methode der Interessenzusammenführung 1094
Methode der kritischen Werte 411
Methode, funktionalanalytische 873
Methode, teleologische 253
Methoden der Rechtsauslegung 253
Methoden, statistische 252
Methoden- oder Modellbank 375, 418, 424, 430
Methodenfreiheit 198
Middle-run-Kongruenz 392
Mietanlagen 67, 247, 1059, 1401
Miete, kalkulatorische 1047
Mikro-Hedge 2142
Mikrocomputer 1601
Minderheitenanteil 1090, 1092
Minderheitsaktionäre 34
Mindestdeckungssätze 371
Mischgründungen 852
Mischkosten 365, 375
Mischungsrechnung 2218
Mitnahmeeffekte 1910
Mittelbewirtschaftung 1440
Mittelherkunft 606
Mittelstandsrichtlinie 1676
Mittelverwendung 606
Mittelwertverfahren 813, 1984
Mobilien-Leasing 1347
Modell 114, 1623
Modelle der dynamischen Investitionsrechnung 402
Modelle, deterministische 1623
Modelle, dynamische 1623
Modelle, ökonometrische 1629
Modelle, stochastische 1623
Modelle, subjektive 1623
Monatsabschlüsse 872
Monetary-/non monetary method 2146
Motivation 1458
Multinationale Unternehmung 2210
Multizielkonzepte 680
Nachfrage, verbundene 371
Nachfrageverbund 574
Nachkalkulation 5, 470, 1022, 1033, 1544, 2111
Nachrechnung 115, 154, 277, 1689
Nachschüsse 1744
Nebensbücher 597
Nebensbuchhaltung, kontenlose 290
Nebensbuchhaltungen 289
Necostatik 255
Netting 2129
Netto-Erlöse 573
Netto-Umlaufvermögen 1078
Nettobetriebe 1000
Nettodividende 1104
Nettoentgelte 1530
Nettoerfolg 2117
Nettoerlös 573
Nettoinlandsprodukt 2101
Nettomethode 412
Nettoproduktionswert 2174, 2177, 2180
Nettoquote 2177
Nettosozialprodukt 2101, 2105
Nettosubstanzerhaltung 742, 791, 1895
Nettovermögen 2191
Netto-Ertrags-Überschuß 1600
Netzplantechnik 1060, 1626
Netzveränderungsrechnung 2018
Netzwerk 288
Neubewertungskonto 1764
Neubewertungsmethode 1087, 1090
Neubewertungsrücklage 1071
Neuproduktplanung 1608
Nichtigkeit 808
Niederstwertprinzip 18, 141, 197, 715, 718, 879, 2122, 2139, 2148, 2162
Niederstwertprinzip, strenges 879
Niederwertprinzip, gemildertes 879
Nominalgüter 2190
Nominalkapitalerhaltung 769, 1892, 1897 f.
Nominalprinzip 1760
Nominalwerte 195
Nominalwertprinzip 195, 230, 1898, 1995
Normalkosten 156, 159
Normalkostencharakter 2109
Normalwerthypothese 812
Normbilanz 213
Normlogik 253
Normwertmodell 2166
Nullkupon-Anleihen 1772
Nutzen 250
Nutzenrechnungen 1601
Nutzkosten 652, 886
Nutzungsdauer 21, 25, 70, 369, 400, 404, 409, 1046
Objektkontrolle 968
Objekttypenmethode 375
Öffene-Posten-Buchhaltung 290
Offenlegung 55
Öffentliche Aufträge 31, 1045
Öffentliche Kassen 1441
Öffentliche Verwaltung 1000, 1031, 1035, 1049, 1052, 1437, 1902
Öffentlichkeitsarbeit 1835
Ökobilanz 1839
Österreich, Besonderheiten des Rechnungswesens 1447
Operating-Leasing 1402
Operational Auditing 949
Operations Research 2216
Opportunitäts Erlöse 565
Opportunitätskosten 368, 828 ff., 919, 1072, 1588, 1625, 2056, 2091
Opportunitätsprinzip 917
Optimierung, lineare 273
Optimierungsmodell 1622, 1624
Optionsprämie 2132
Optionsrecht 1948
Ordnungsmängel 995
Ordnungsmäßigkeitsprüfung 947 f., 948
Organgesellschaft 148
Organisation 514, 656, 830, 917, 1096, 1384, 1456, 1612, 1880, 1882, 1886, 2207, 2212
Organisationen, divisionale 1612
Organschaft 148, 736, 759
Organträger 148
Osteuropa 1480
Outputverpflichtungen 282
Overhead Value Analysis 1578
Overriding principle 992
Päckchenbeitrag 371
Packung 1605
Pagatorik 195
Paraguay 1914
Passiva 203, 282, 596 f.
Passivierungsfähigkeit 1872
Passivtausch 286, 599
Patronatserklärung 483
Pauschalierung 151
Pauschalrückstellung 1751
Pauschalvorsorge 199
Pay-as-you-earn-Effekt 1405
Pay-off-Kriterien 536
Payback-Kriterium 1864
Pensionen 213, 225, 304, 345, 549, 799, 844, 876, 939, 1005, 1009, 1076, 1105, 1379, 1445, 1502, 1515, 1749, 1751 f., 1771, 1805, 1876, 2207, 2259
Percentage-of-Completion-Methode 197, 1641, 1926, 2082
Periodenbeitrag 373 f.
Periodeneinzelkosten 2109
Periodenerfolg 89, 154, 388, 1475
Periodenerfolg, kalkulatorischer 1561
Periodenerfolgsrechnung 1561
Periodenerfolgsrechnung, kalkulatorische 26

- Periodenerfolgsrechnung, pagatorische 115
 Periodengemeinerlöse 2114
 Periodengemeinkosten 2108, 2114
 Periodengewinn 715
 Periodenkapazität 1068
 Periodenkosten 176
 Periodenrechnungen 569
Periodisierung 89, 91, 167, 373, -604 f., 608, 642, 741, 748 f., 865 f., 939, 998, 1365, 1442, 1504, 1511, 1514, 1681, 1731, 1734, 1748, 1754, 1906 f., 1925, 2250
 Permanent differences 1340
 Personal- und Sozialbericht 1533
 Personal-Leasing 1526
 Personalaufwand 1526
 Personalcontrolling 1613
 Personalgemeinkosten 1534
 Personalintensität 244, 549
Personalkosten 156, 224, 241, 248, 308, 549, 710, 753, 775, 800, 844, 884, 892, 1331, 1379, 1399, 1511, 1516, 1525, 1526 f., 1539, 1613, 1730, 1800, 1840, 1908, 1928, 1931, 1992, 2001, 2072, 2174, 2178
 Personalkostenplanung 1535
 Personalnebenkosten 549, 1526, 1528
 Personalrechnungswesen 1376
 Personalstatistik 1535
 Personalzusatzkosten 1526
 Personengesellschaften 32, 601, 1704
 Personenhandelsgesellschaften 1704
 Peru 1914
 Pflichtbuchführung 277
 Pflichtprüfung 1652, 1662, 2206
 PIMS-Modell 680
 PIMS-Projekt 1725
 Plan-Angebotskosten 2272
 Plan-Deckungsbeiträge 2271 f.
 Plan-GuV 1537
Planabschluss 72, 123, 196, 200, 277, 449, 514, 577, 595, 748, 926 f., 974, 982, 1500, 1521, 1537, 1698, 1796, 1886, 1943
 Planabschlussanhang 1540
 Planabweichungen 127, 177
 Plananlagen 67
 Planbilanz 449, 926, 928, 1537, 1574, 1698
 Planbuchführung 292
 Planerfolgsrechnung 1537, 1560
 Planerlöse 1553
 Plangesamtkosten 1560
 Planherstellungskosten 888
Plankalkulation 160, 467, 501, 1022, 1544, 1586, 1999
 Plankalkulation, summarische 1547
 Plankosten 1060, 1553, 1562 f.
Plankostenrechnung 37, 169, 263, 277, 321, 365, 416, 425, 434, 501, 514, 520, 524, 558, 577, 584, 586, 651, 653, 678, 726 f., 748, 825, 887, 918, 928, 1060, 1114, 1120, 1376, 1378, 1386, 1390, 1400, 1444, 1483, 1485, 1517, 1521, 1535, 1538, 1547 f., 1551, 1557, 1574, 1577, 1613, 1645, 1647, 1687, 1715, 1796, 1815, 1999 f., 2008, 2107, 2111, 2118, 2185, 2257
 Plankostenrechnung, flexible 501, 675, 1557
 Plankostenrechnungen, computer-gestützte 1563
 Planpreise 1398, 1548
Planung 13, 30, 58, 66, 115, 125, 189, 241, 261, 263 f., 326, 348 f., 418, 430, 435, 449, 462, 469, 504, 514, 520, 556, 563, 576 ff., 636, 642, 651, 658, 666 f., 675, 681, 902, 927 f., 930, 1058, 1077, 1097, 1110, 1334, 1336, 1359, 1362 f., 1370 f., 1373, 1381, 1437 f., 1457, 1535, 1537 f., 1568, 1569, 1572, 1579, 1583, 1621, 1670, 1686, 1701, 1720, 1818, 1852, 1857, 1880, 1884, 1886, 1920, 1936 f., 1940, 1981, 1999, 2078, 2094, 2118, 2207, 2217
 Planung, flexible 1818
 Planung, kurzfristige 1335
Planung, langfristige 327, 1334, 1335, 1388, 1570, 1609, 1651, 1796, 1982
 Planung, operative 930, 1572, 1937
 Planung, simultane 1936
 Planung, strategische 930, 1335, 1571, 1576, 1937
 Planung, sukzessive 1936
 Planung, taktische 1572, 1937
 Planung, taktisch/operative 1576
 Planung, Zeitbezug der 1337
 Planungs- und Kontrollrechnungen, periodenbezogene 1635
 Planungsarten 1570
 Planungsdatenbanken 1337
 Planungsfristen 1334
 Planungsfunktionen 1569
 Planungshorizont 1334
 Planungsmodelle 1337
 Planungsprozeß 1573
 Planungspyramide 1571
 Planungsrechnungen 30, 1337
 Planungssprachen 431
 Pooling of interests 1094
 Portfeuilleanalyse 2166
 Portfolio 127, 2166
 Portfolio-Selektion 454
 Portfolioanalyse 1609
 Portfoliogesellschaften 2127
 Portfoliomatrixkonzept 1982
 Posten, durchlaufende 2018
 Potentialanalyse 127
 Potentiale, zeitelastische 370
 Potentialplanung 1059
 Präferenzpolitik 1604
 Preis 374
 Preis-Absatz-Funktion 1941
 Preisänderungen 255, 1597
 Preisänderungsrisiken 2128
 Preisbilanz 1038
 Preisdifferenzbestandskonten 1548
 Preisdifferenzrisiko 2131
 Preiskalkulation 1032
 Preisnachlässe 1923
 Preisniveau 705
 Preisobergrenze 1590
Preispolitik 5, 264, 373, 470, 514, 556, 728, 831, 1021, 1027 f., 1032, 1035, 1577, 1583 f., 1590, 1604, 1638, 1644, 1650, 1687, 1908, 1936, 1938, 1941, 2026, 2028, 2080, 2107, 2263, 2271
 Preispolitik, absatzmarktgerichtet 1584
 Preispolitik, beschaffungsmarktgerichtet 1590
 Preisprüfung 1035
 Preisspaltung 574
 Preisstellungsverfahren 2271
 Preisstrategie 1938
 Preisuntergrenzen 1588 f., 1638, 2080
 Preisvereinbarungen 1033
 Pretiale Betriebslenkung 917
 Pretiale Lenkung 353
 Price-earning-ratio 2168
 Primanota 289
Primär- und Sekundärkosten 73, 158, 418, 1547, 1592, 1920, 1928, 2086, 2267
 Primärkostenrechnungssysteme 418
 Principal-Agent-Modelle 258
 Principal-Agent-Problems 258
 Principal-Agent-Theorie 2060
 Prinzip der Bilanzkontinuität 283
 Prinzip der Einheitlichkeit der Bewertung 198
 Prinzip der umgekehrten Maßgeblichkeit 1430
 Prinzip der verlustfreien Bewertung 197
 Prinzip der zeitnahen Bewertung 199 f.
 Prinzip des doppelten Minimums 667
 Prinzip, ökonomisches 2182
 Prinzipien der materiellen Kontinuität 391
 Privathaushalt 1598, 1902
 Privatvermögen 224, 1873
 Privatwirtschaftslehre 664
 Produkt 1603
 Produkt-Profitabilität, direkte 11
 Produktart 1937
 Produktdeckungsbeitrag 746
 Produktdeckungsbeitragsrechnung 11
 Produktdifferenzierung 1606
 Produkterfolgsrechnung 4, 1609 f.
 Produktfeld 1937
 Produktgestaltung 1604
 Produktgewinn 746
 Produktgruppe 1937
 Produktions- und Absatzprogramm 2269
 Produktionsautomatisierung 180
 Produktionsfaktor 2091 f., 2094
 Produktionsfunktion 1060
 Produktionsplanung 73, 1539
 Produktionspotential 2104

- Produktionsprogramm 1810
 Produktionsverfahren 1812
 Produktionsvollzug 2269
 Produktivität 2185
 Produktkomplexität 1649
 Produktlebenszyklus-Controlling 419
Produktpolitik 5, 419, 1022, 1603, 1644, 1650, 1908, 1936, 2250
 Produktpositionierungsanalyse 1609
Profit Center 31, 329, 374, 555, 559, 566, 756, 905, 968, 1384, 1387, 1389, 1466, 1612, 1782, 1793, 1797, 2056
 Profit Management 1388
 Prognose 252, 1542, 1576, 1999
Prognose- und Optimierungsrechnung 13, 72, 435, 449, 469, 524, 708, 728, 919, 1059, 1337, 1362 ff., 1384, 1389, 1542, 1576, 1579, 1621, 1809, 1852, 1941, 2170, 2207, 2216, 2246
 Prognose-(teil-)kosten 1554
 Prognoseberichterstattung 257
 Prognosekosten 1715
 Prognosekostenrechnung 1999
 Prognosemodelle 1622, 1627
 Prognosepublizität 1670
 Programmanpassungen 440
 Programmierung, dynamische 1626, 1817
 Programmierung, ganzzahlige 1626
 Programmierung, lineare 1624, 1626, 1809
 Programmierung, nichtlineare 1626, 1817
 Programminvestitionen 970
 Programmplanung 1058
 Programmvermögen 1006
 Progressionseffekt 1878
Projektrechnung 75, 351, 967, 1635, 1795
 Projektcontrolling 5
 Projekte 989, 1803
 Projektkosten 2083
 Property Rights-Ansatz 780
 Proportionalitätsprinzip 40, 2108
 Prosperitätsklauseln 1910
 Prozentrechnung 2222
 Prozeßkoeffizient 1648
 Prozeßkosten 1645, 2017
Prozeßkostenrechnung 418, 1121, 1643
 Prozeßkostensatz 1646, 1648
 Prozeßleistung 2014
 Prozeßmodell 170
 Prozeßplanung 326, 1060
 Prüferberufe im Ausland 2214
 Prüfung 964, 1653
 Prüfung als WP 2208
Prüfung des Jahresabschlusses 33, 47, 53 ff., 131, 237, 689 f., 711, 755, 857, 874, 921, 947, 950, 995, 1003, 1077, 1098, 1332, 1422, 1424, 1431, 1450, 1542, 1652, 1662, 1665, 1667 f., 1675, 1695, 1707, 1709, 1891, 2071, 2203, 2206 f., 2213
 Prüfung des Lageberichts 1332
 Prüfung, befreiende 1660
 Prüfung, freiwillige 1653
Prüfungsbericht 131, 133, 135 f., 921, 949, 995, 1003, 1077, 1654, 1659 f., 1661, 1871, 2203, 2208 f., 2211
 Prüfungsbericht des AR 874
 Prüfungsbericht, Pflichtangaben für den 1663
 Prüfungsdelikte 2203
 Prüfungsfragebogen 953
 Prüfungsgebiete 947
 Prüfungsgegenstände 1657
 Prüfungspflicht 1652
 Prüfungsplanung 953, 1658
 Prüfungsverfahren 948
 Public Relations 1841
Publizität 33, 52, 54, 56, 76 f., 133, 135, 189, 209, 213, 219, 234, 236, 246, 251, 276, 335, 453, 478, 507, 509 f., 607, 615, 617, 656 ff., 691, 708 f., 718, 747, 754, 790, 837, 840, 857, 874, 937, 942, 944, 992, 996 f., 1001, 1013, 1077, 1329, 1332, 1408, 1420, 1422, 1424, 1427, 1433, 1450, 1663, 1669, 1671, 1676, 1695, 1703, 1707, 1709, 1712, 1726, 1776, 1783 f., 1790, 1800, 1806, 1822, 1834 f., 1841, 1890, 1931, 1954, 1957, 2029, 2063, 2065, 2175, 2204, 2207
 Publizitätsdelikte 2204
 Publizitätsgesetz 1707
 Publizitätspflicht 595
 Punktbewertungsverfahren 1609
 Qualitätspolitik 1604
 Quellentheorie 393
 Quick ratio 1367
 Quotenkonsolidierung 1094, 1845
 Rabatte 1923
 Random-Walk-Hypothese 2171
 Ratentilgung 633
 Rationalisierungsinvestitionen 966, 969
 Rationalität, ökonomische 2182
 Rationalprinzip 2182
 Realforderungen 282
 Realgüter 1476, 2190 f.
 Realisation, mehrphasige 372
 Realisationsprinzip 118, 139, 196, 217, 222, 224, 391, 556, 866, 1640, 1858
 Realisationszeitpunkt 197
 Realkapital 1476
 Realrechnungen 115
 Realschulden 282
 Realvermögen 1476
 Recheneinheit 195
 Rechenschaft 193, 251, 257, 863
 Rechnung, kalkulatorische 115, 154
 Rechnung, pagatorische 115, 290
 Rechnungsabgrenzung, kalkulatorische 1043
Rechnungsabgrenzungsposten 150, 166 f., 213, 221, 224 f., 227, 235, 288, 297 f., 396, 482, 600, 718 f., 855, 867, 875 f., 880, 884, 900, 1069, 1342, 1346, 1351, 1403 f., 1515, 1523, 1533, 1679, 1748, 1858, 1872, 1907, 1913, 1915, 1990, 1996, 2034, 2048, 2066 f., 2138
 Rechnungsführung und Statistik 354
 Rechnungslegung 1420, 1458
 Rechnungslegung, gesellschaftsbezogene 1533, 1833
 Rechnungslegung, Theorie der 250
 Rechnungslegung, Ziele der 253
 Rechnungslegungsvorschriften 1695
 Rechnungsperiode 369
 Rechnungspolitik 1883
 Rechnungssystem, entscheidungsorientiertes 1578
 Rechnungstheorie 1688 f.
Rechnungswesen 2, 30 f., 88, 102, 114 f., 127, 138, 143 f., 192, 202, 276, 295 f., 301, 337, 415, 423, 438, 455, 506, 555, 563, 565, 567, 578, 594, 604, 609, 618, 626, 656, 661, 691, 699, 704, 747, 789, 799, 802, 814, 840, 891 f., 941, 943, 947, 949 ff., 966, 978, 1032, 1336 f., 1361, 1363, 1368 f., 1372, 1374, 1378, 1381, 1383, 1394, 1406–1408, 1427, 1437 f., 1457, 1474, 1498, 1503, 1514 f., 1524, 1529, 1537, 1542, 1583, 1621, 1623, 1686, 1688, 1704, 1718 f., 1763, 1779, 1790, 1805, 1842, 1852, 1883 f., 1897, 1899, 1912, 1920, 1969, 2006, 2013, 2033, 2064, 2133, 2166, 2192, 2197, 2217, 2248, 2251
 Rechnungswesen, Ausgestaltung des 1336
 Rechnungswesen, betriebliches 127, 138
 Rechnungswesen, entscheidungsorientiertes 277, 423, 425, 428, 1714, 2118
 Rechnungswesen, externes 31, 1695, 2007
 Rechnungswesen, haushaltswirtschaftliches 1438
Rechnungswesen, internationales 99, 150, 550, 841, 936, 1421, 1432 f., 1776, 1914, 2144, 2210
 Rechnungswesen, internes 30, 2008
 Rechnungswesen, kalkulatorisches 138
 Rechnungswesen, Theorie des 1468
Rechnungswesen, volkswirtschaftliches 354, 1481, 1838, 2001, 2091 f., 2095
 Rechnungswesen, Zwecke des 1457
 Rechnungsweseninformationssystem 425

- Rechnungsziele 254, 256 f., 1473
 Rechnungszweck 250, 1714
 Rechte, grundstücksgleiche 1758
 Rechtsbegriffe 48
 Rechtsbegriffe, unbestimmte 1328, 1330
 Rechtsberatung 2207
 Rechtsfolgenfixierung 251
Rechtsformen 32 f., 45, 47, 51, 56, 76, 108, 139, 143, 189, 193 f., 196, 224, 227, 473, 487, 492, 589, 601, 638, 657 f., 708, 730, 743, 749, 751, 758, 765 f., 778, 785, 790 f., 795 f., 807, 816, 853, 860, 872, 874, 876, 941, 952, 989, 994, 996, 1002 f., 1005, 1009 ff., 1013, 1045, 1065, 1069, 1098, 1101 f., 1107, 1327, 1340, 1343, 1408, 1422 f., 1426, 1466, 1466, 1504, 1652 f., 1662, 1669 f., 1673, 1676, 1695, 1703, 1724, 1740, 1744, 1762, 1775, 1801, 1825, 1828, 1831, 1854, 1871, 1882, 1929, 1955, 1994, 2021, 2037, 2042, 2046, 2051 ff., 2064, 2122, 2153, 2209, 2212
 Rechtsverordnungen 658
 Redepflicht 1668
 Redepflicht des Abschlußprüfers 1666
 Regelung 125
 Regionen 1805
 Registerpublizität 1671, 1674
 Registersperre 771
 Regressionsanalyse 1630
 Reingewinn 739
 Reinvermögen 193, 596, 2033
 Reinvermögensermittlung 254
 Reinvermögenszugangstheorie 394
 Relationenkonzept 375
 Relativkosten 1110
 Relevanzprinzip 367
 Rendite 1862
Rentabilität 212 f., 233, 307, 350, 403, 545, 604, 615, 620, 626, 636, 640, 679 f., 892, 1049, 1068, 1071, 1097, 1356 f., 1370, 1386, 1388, 1514, 1574, 1612 ff., 1717, 1762 f., 1784, 1790, 1800, 1857, 1893, 1999, 2001, 2176, 2225, 2233, 2246, 2250
 Rentabilitätsrechnung 1867
 Rentabilitätsvergleichsrechnung 1862 f.
 Rente 631
 Renten-Endwertfaktor 401
 Rentenraten 631
 Rentenverpflichtungen 2259
 Reorganisation 925
Reparaturen 44, 69, 73, 225, 1060, 1403, 1728, 1750, 2180
 Replizierung 2166
 Reproduktionswert 1476
 Residualeinkommen 1618, 2179
 Responsibility Accounting 329, 1382, 1390
 Responsibility centers 1612
 Ressortprinzip 1439
 Restwertmethode 1026
 Restwertquoten 549
 Restwertverfahren 523
 Return on Investment (ROI) 1386 f., 1389, 1617, 1720, 2250
 Revenue Center 1613
 Revision 947
Revision, interne 30, 458, 947, 968, 1655, 1659, 2236
 Revisionsbericht 954
 Revisionshandbuch 953
 Richtigkeit 198, 865, 956, 1330
 Richtlinie, achte 1432
 Richtlinie, siebte 1432
 Richtlinie, vierte 1432
 Risiko 269
 Risiko-Rendite-Position 613
 Risikoanalyse 411, 1608
 Risikokapital 483
 Risikoübernahmefunktion 483
 Roh-, Hilfs- und Betriebsstoffe, Vorräte an 549
 Rohergebnis 1828, 1931
 Rohgewinn 739
 Rohstoffe 2120
 Rohvermögen 2047
 ROI-Schema 215
 Rückbeteiligungen 1086
 Rücklage für Ersatzbeschaffung 1826
Rücklageanteil, Sonderposten mit 79, 81, 213 f., 221, 228, 240, 246, 288, 486, 786, 797, 880, 1076, 1081, 1086, 1341, 1429, 1523, 1706, 1709, 1711, 1741, 1821, 1829, 1831, 2155 ff.
Rücklagen 52, 79, 152, 186, 203, 209, 228, 231, 233, 240, 247, 341, 359, 474 ff., 484 f., 487 ff., 538 ff., 542, 546, 694, 718, 737, 743, 745, 758 f., 766, 768 f., 770 f., 786 ff., 790, 793, 795 f., 799, 801 f., 805, 809, 848, 856 ff., 872, 940, 942, 993, 995, 1006, 1010, 1017, 1019, 1053, 1069, 1076, 1086 ff., 1090, 1094, 1106, 1409, 1429 f., 1440 f., 1491, 1666, 1672, 1674, 1706, 1709 f., 1737, 1748, 1762, 1764 f., 1778, 1784, 1826, 1882, 1896, 1899, 1905, 1913, 1915, 1959, 2037, 2068, 2123, 2127, 2274, 2277, 2281
 Rücklagen, offene 1498
 Rücklagen, steuerfreie 1824, 1826
 Rücklagen, stille 195, 482, 1497
 Rücklagenpolitik 790
 Rückrechnung 1395
Rückstellungen 55, 90, 147, 167, 195, 209, 213 f., 217, 219, 224 ff., 231, 240, 288, 298, 302, 304, 338, 341, 344 f., 396, 546 f., 550, 600, 607, 619, 657, 718 f., 733, 760, 762, 779, 799, 805, 855, 867, 875 ff., 880, 1005 f., 1009, 1015, 1018, 1069, 1076, 1079, 1081, 1340 ff., 1344, 1346, 1351, 1403 f., 1445, 1504 ff., 1510, 1512, 1540 f., 1731 ff., 1737 f., 1747, 1765, 1769, 1771, 1773, 1805, 1824 f., 1829, 1831, 1844, 1847, 1849 f., 1872, 1876, 1917, 1990, 1993, 1996, 2041, 2048, 2064, 2066 ff., 2138, 2140, 2142, 2158, 2169, 2260
 Rückstellungen für latente Steuern 298
 Rückversicherung 2066
 Rückzahlungsagio 1684
 Ruheverschleiß 16
 Rumpfgeschäftsjahr 854, 871
 Rundfunkanstalten 1000, 1004
Sachanlagen 65, 80, 84, 109, 187, 189, 195, 241, 246, 339, 546, 549, 749, 868, 942, 1056, 1059, 1064, 1371, 1402, 1442, 1519, 1521, 1538, 1737, 1757, 1805, 1915, 2021, 2044, 2136, 2147 f., 2178, 2190
 Sachausschüttungen 765
 Sachbuchhaltung 438
 Sachdividende 766
 Sacheinlage 1953
 Sachgründung 852, 1953
 Sachleistungsforderungen 1682
 Sachleistungsverpflichtungen 1682
 Sachverhaltsgestaltung 1884
 Sachvermögen, sonstige 1476
 Sachziel 2013, 2246
 Saldierungsverbot 875, 1824, 1908
 Saldo 280, 597
 Sammelbuchungen 289
 Sammelnachweise 1440
 Sanierung, doppelstufige 1766
 Sanierung, übertragende 925
 Sanierungsbilanz 998, 1762
 Sanierungskonto 1764
 Satisfizierungsstreben 2245
 Satisfizierungsziel 525
 Sättigungsmodelle 1628
 Satzung 55
 Schachtelbeteiligungen 2050
 Schachtelprivileg 151, 735, 2050
 Schadenrückstellungen 2068
 Schatteneffekt 2049
 Schattenpreis 1625
 Scheck 702, 2230
 Schein-Einzelerlöse 369
 Schein-Einzelnkosten 369
 Scheingewinn 705, 742, 1071, 1474 ff., 1478 f.
 Scheinverluste 705, 1474 ff., 1478
 Schlußbesprechung 1659
 Schlußbilanz 283
 Schlußbilanz, volkswirtschaftliche 2097
 Schlußbilanzmatrix 289
 Schlüsselung 2018, 2108, 2110
 Schnellkalkulationsverfahren 417
 Schrupfung 2250
Schulden 167, 187, 189, 198, 213, 221, 224 ff., 235, 282, 298, 309, 540, 595, 604, 636, 732 f., 743, 745, 768, 811, 814 ff., 854 f., 866 f., 871, 875 f., 897, 920 ff., 1053, 1065, 1069, 1087, 1107, 1341, 1345, 1367, 1369, 1372 ff., 1422, 1440, 1442, 1516, 1521, 1537, 1599, 1655 f., 1680 f., 1691,

- 1731, 1734, 1748, 1752, 1763, 1767, 1769, 1790, 1792, 1858, 1872, 1883, 1892 f., 1896, 1958, 1995 f., 2033, 2047 f., 2050, 2127, 2134, 2153, 2179, 2192, 2194 ff., 2229, 2235
 Schuldendeckungskontrolle 256
 Schuldendeckungspotential 193, 1070
 Schuldenerlaß 1767
 Schuldenkonsolidierung 2158
 Schuldensegmentierung 1787
 Schuldentilgungsdauer 245, 309
 Schuldentilgungspotential 309
 Schütt-aus-Hol-zurück-Verfahren 766, 1107
 Schwankungsrückstellung 2067
 Schweiz 1775
 Schweizerisches Obligationenrecht 1775
 Scientific Management 1386
 Securities and Exchange Commission (SEC) 1424
 Segment 1782
 Segment-Buchführung 1786
 Segment-Publizität 1800
Segmentbilanz 507, 939, 982, 1782, 1783, 1791, 1800
 Segmenteinzelkosten 10
 Segmentierung 1790 ff., 1927
 Segmentierungstheorie 1786
 Segmentpublizität 1783
 Segmentrechnung 1790 ff.
 Selbstfinanzierung 484, 800 f., 1739
 Selbstfinanzierungspolitik 790
 Selbstinformation 193
 Selbstkosten 161, 199, 2263
 Selektions- und Eliminationsentscheidungen 13
 Sensitivitätsanalyse 371, 411, 976, 1817
 Sicherheitsabstand 264
 Sicherungsvereinbarungen 922
 Sichtguthaben 702
 Signale, schwache 126, 681
 Simplexalgorithmus 1624, 1626
 Simulation 176, 430, 433
 Simulationsmodell 585, 932, 1622, 1630
 Simulationsrechnung 976
 Simultankonsolidierung 1094
 Skonti 1923, 2253, 2258
 Skontrationsrechnung 1394
 Social Accounting 1833
 Social Audit 1833
 Software 531
 Software-Schutz 458
 Software-Testat 458
 Softwarelebenszyklus 424
 Solawechscl 1992
 Soll 597
 Soll-/Deckungsbeiträge 373, 1586 ff., 2113
 Soll-Ist-Vergleich 127, 155, 213, 1536, 1646, 2000
 Soll-/Ist-Vergleich, operativer 127
 Soll-/Ist-Vergleich, strategischer 126
 Soll-Soll-Vergleich 2000
 Sollbuchung 280
 Sollkalkulation 1548
 Sollsaldo 281
 Sollzinssatz, kritischer 402, 410
 Sonderabschreibung 19, 70, 79, 546 f., 1824
 Sonderabschreibung, steuerliche 70
 Sonderausgaben 496
 Sonderbetriebsvermögen 1871
 Sonderbilanzen 135, 249, 488, 602, 998
 Sondereinzelkosten 161, 500
Sonderposten mit Rücklageanteil 79, 81, 213 f., 221, 228, 240, 246, 288, 486, 786, 797, 880, 1076, 1081, 1086, 1341, 1429, 1523, 1706, 1709, 1711, 1741, 1821, 1829, 1831, 2155 f.
 Sonderprüfung 131, 1652
 Sonderrechnungen 1027, 2112
 Sondervermögen 1440
 Sorten 2220
 Sortenrechnung 2220
 Sortimentspolitik 1028
 Sozialaufwand 1526
 Sozialbericht 1533, 1838
Sozialbilanz 233, 240 f., 249, 298, 507, 710, 802, 982, 998, 1003, 1533, 1676, 1780, 1833, 2094, 2248
 Sozialindikatorenforschung 1834
 Sozialleistungen, betriebliche 1526
 Sozialplanverpflichtungen 1753
 Sozialprodukt 2099
 Sozialrechnung 1839
 Sozialreport 1833
 Sozialversicherung 1531
 Spanien 941, 1423, 1842
 Sparkassen 1004
 Sparten 1612, 1803
 Sparten-Finanzierungsrechnungen 1805
 Spartenerefolgsrechnung 2070
 Spartenorganisation 1612
 Speicherbuchführung 448
 Spezialleasing 1349
 Spiegelbildkonten 290
 Spiegelsystem 291
 Sprungkosten 272
 Staffelform 609
 Stammaktien 766
 Stammkapital 484
 Standard Costing 1386
 Standard-Anwendungssoftware 444
 Standard-Grenzpreisrechnung 366
 Standardkosten 1554, 1999
 Standardkostenrechnung 1390
 Standardsoftware 424
 Standardtabellen 2104
 Standortplanung, steuerliche 1881
 Stapelverarbeitung 424, 471
 Statusermittlung 254
 Statutory law 1421
 Stelleneinzelkosten 2087
 Stellengemeinkosten 2110, 2113
 Stellenkosten 2087
 Stellenkosten, primäre 2110
 Stellenkosten, sekundäre 2110
 Stellenplan 1440
 Stellenvergleich 155
 Stetigkeit 199, 865, 956
 Steuerabgrenzung 1340, 1825
 Steuerarbitrage 1353
 Steuerarwerttabelle 1878
 Steuerbelastung 1880
 Steuerbelastungsvergleich 1884
 Steuerbemessungsfunktion 1891
 Steuerberatung 2207
Steuerbilanz 16, 31, 33 f., 42, 47, 66, 69, 83, 86, 91, 102, 104, 106, 163, 167, 193, 199, 203, 206, 208, 213, 222, 228, 231, 236, 253, 460, 488, 493, 546, 592 f., 653, 695, 732, 736, 748, 776, 783, 791 f., 814, 817, 857 f., 860, 880, 883, 924, 940, 983, 992 f., 1002, 1014, 1046, 1069, 1339 ff., 1343, 1349, 1402, 1409, 1421, 1428 f., 1452, 1482, 1490, 1496, 1509 f., 1674, 1680 ff., 1694, 1700, 1732 f., 1735, 1739, 1751, 1753, 1755, 1761, 1770, 1773 f., 1792, 1794, 1822 ff., 1857, 1869, 1881, 1883, 1891 f., 1898 f., 1907, 1984, 1989, 1995 f., 2029, 2033, 2035 f., 2038 ff., 2042 ff., 2048, 2114, 2124, 2135, 2153, 2156, 2163, 2196, 2259
 Steuerbilanzpolitik 1877, 1883
 Steuerbilanzwert 2040
 Steuerhinterziehung 2201 f.
 Steuern, direkte 143
 Steuern, indirekte 143, 1945
Steuern, latente 147, 213, 227, 297, 338, 341, 542, 692, 745, 762, 768, 846, 943, 1339, 1515, 1523, 1668, 1709, 1752, 1823, 1825, 1827, 2260, 2279
 Steuern, latente, Abgrenzungen für 297
 Steuern, latente, Rückstellungen für 298
 Steuernneutralität 1822
Steuerplanung 460, 792, 1880
 Steuerrecht 531
 Steuerumlagen 149, 761
 Steuerverbindlichkeiten 1992
 Steuerverkürzung 2202
 Steuerwirkungen 1880
 Stichprobeninventur 956 f., 962
 Stichtagsbilanz 281 f.
 Stichtagsinventur 958
 Stichtagsinventur, vor- und nachverlegte 958
 Stichtagsinventur, zeitlich ausgeweitete 958
 Stichtagskonsolidierung 1086
 Stichtagskurs-Methode 2146
 Stichtagsprinzip 195, 865, 2122
 Stiftungen 1437
 Stille-Reserven-Politik 1899
 Stockdividende 766
 Strategie 126, 1335
 Stromgrößen 102
 Stromgrößenrechnung 604
 Strukturanalysen 2103

- Strukturbilanz 213, 216
 Strukturmatrix 172
 Stückbeitrag 371
 Stückerfolg 154
 Stücklisten 2263
 Stücklistenauflösung 1631
 Stückrechnung 160
 Stufenleiterverfahren 914
 Stuttgarter Verfahren 1979, 1985, 2041, 2050, 2164
Substanz- und Kapitalerhaltung 69 f., 83, 145, 156, 195, 230, 251, 339, 385, 488, 666, 704, 706, 717, 720, 740, 742, 769, 776, 790 f., 801, 814, 841, 864, 872, 879, 921, 942, 998, 1009, 1071, 1491, 1328, 1398, 1444, 1473, 1476 ff., 1478, 1498, 1720, 1779, 1893 ff., 1912, 1916, 1888, 2036, 2122
 Substanzerhaltung, absolute 1893
 Substanzerhaltung, entwicklungsadäquate 1895
 Substanzerhaltung, entwicklungsäquivalente 1477
 Substanzerhaltung, leistungäquivalente 1477
 Substanzerhaltung, qualifizierte 1895
 Substanzerhaltung, relative 1476, 1894
 Substanzerhaltung, reproduktive 1894
 Substanzerhaltungsrechnungen 195
 Substanzerhaltungsrücklage 1893
 Substanzminderung 1474
 Substanzplanung 326
 Substanzsteuern 143, 145, 199, 412, 2046
 Substanzwert 1984 f.
Subventionen 85, 88, 118, 845, 1000 f., 1003, 1005, 1010, 1519, 1682, 1795, 1826, 1829, 1839, 1902 f., 2193
 Subventionen, direkte 1902
 Subventionen, indirekte 1903
 Subventionen, offene 1903
 Subventionen, verdeckte 1903, 1909
 Subventions-Geber 1902
 Subventionswahlrechte 2156
 Suchkalkulation 1116, 1120
Südamerika 339, 1898, 1911, 2150
 Sunk costs 366, 369 f., 373, 1716, 1865
 SWIFT 2232
 System of National Accounts (SNA) 2097
 System, algorithmisches 431, 434
 System, monistisches 290
 Systeme, flexible 431, 433
 Systeme, starre 431, 433
 Systeme, wissensbasierte 460
 Systemprüfung 948, 1655
 Systemzusammenhalt 127
 Tabellendatei 467
 Tabellenkalkulationsprogramme 431
 Tabellensteuerung 440
 Tagesbeschaffungspreise 1477
 Tagesbeschaffungswert 1475 f., 1478
 Tageswertansätze in den Handelsbilanzen 1479
 Tageswertbilanz, organische 1474
 Tageswerte 256
 Tageswertprinzip 1523
 Target Costs 1113, 1391
 Tarifbelastung 1102 f.
 Tausch 1874
 Technologie-Management 531
 Teil-Konzernabschlüsse 1094
 Teilbedarfsrechnung 1885
 Teilerfolgsrechnungen 1493
 Teilgewinnrealisation 197, 1641
 Teilkostenrechnung 560, 2107, 2111, 2270
 Teilreproduktionswert 812
 Teilsteuerrechnung 1885
 Teilsteuerverrechnung, dynamisierte 1885
 Teilsteuersätze 1885
 Teilvermögensrechnung 1442
 Teilwert 199, 593, 858, 1874 f., 1906, 1948, 2040, 2048, 2225
 Teilwert, steuerlicher 1506
 Teilwertabschreibung 19, 70, 2226
 Teilwertvermutungen 1875
 Testat 130 f.
 Testat, uneingeschränktes 131
 Theorie der Bilanz im Rechtssinne 255
 Theorie, betriebswirtschaftliche 250
 Three-value-reports 292
 Tilgungsplan 633
 Tilgungsverrechnungen 284
 Time-series analysis-Studien 511
 Timing differences 1340
 Tochterunternehmen 539
 Tonnenkilometer 2019
 Totalerfolg 194, 373, 385, 554, 561
 Totalerfolgsrechnung 1493
 Totalgewinn 715, 741
 Totalperiode 89, 105, 194
 Totalrechnung 664, 1697
 Trägereinzelkosten 2109
 Trägergemeinkosten 2109, 2113
 Trägerpersonenplanung, steuerliche 1882
 Tragfähigkeit 374
 Tragfähigkeitsprinzip 2108
 Transaktionen 278
 Transaktionskostenansatz 780
 Transaktionsmatrix 289
 Transaktionsrisiko 2125
 Tratten 1992
 Treasurer 1465
 Treasuring 626
 Trendkanalanalyse 2170
 Trennungsrechnung 2017
 Treppenverfahren 914
 Treuhandanstalt 363
 Triple entry accounting 292
 True and fair view 135, 193, 868, 1429
 Übergewinnkapitalisierung 813
 Übergewinnmethoden 1984
 Überliquidität 1361
 Überrenditen 258
 Überschuldung 486, 922
 Überschuldungsbilanz 920, 1763
 Überschuldungsmessung, modifizierte zweistufige 923
 Übertragungsbilanz 689
 Übertragungsbuchhaltung 291
 Überwachung 964
 Überweisung 2230
 Umgründungen 1953
 Umlageverfahren 2111
 Umlaufintensität 242
 Umlaufvermögen 18, 204, 222, 2120
 Umrechnungsrisiko 2126
 Umsatz 1936, 2246
 Umsatzaufspaltung 548
 Umsatzerlöse 42, 52, 88, 139, 141, 148, 236, 302, 309, 509, 548, 563, 657, 709, 739, 749, 997, 1067 f., 1079, 1081, 1404, 1427, 1515, 1518, 1539, 1652 f., 1670, 1672 f., 1709, 1778, 1783, 1790 f., 1800 f., 1806, 1829, 1893 f., 1896, 1908 f., 1916, 1923, 1928 f., 1931 f., 1936, 1951, 2021, 2073, 2137, 2170, 2174, 2177, 2246, 2248
 Umsatzgewinn 742
 Umsatzkosten 1928
Umsatzkostenverfahren 43, 55, 89, 108, 140, 147, 162, 180, 270, 303, 346, 470, 519, 533, 547, 550, 564, 739, 751, 761, 795, 843 f., 888, 943, 1019, 1106, 1393, 1404, 1451, 1485, 1507 f., 1641, 1690, 1719, 1828, 1830 f., 1916 f., 1923, 1927, 1931, 2052, 2068, 2112, 2176, 2263
 Umsatzkostenverfahren auf Teilkostenbasis 746
 Umsatzkostenverfahren auf Vollkostenbasis 746
Umsatzplan 555 f., 1058, 1539, 1935, 1936
 Umsatzplan, operativer 1941
 Umsatzplan, strategischer 1937, 1943
 Umsatzplan, taktischer 1940, 1943
 Umsatzplanung 1058
 Umsatzrendite 244
 Umsatzrentabilität 1719, 1721, 2186
Umsatzsteuer 84, 146 f., 164, 199, 227, 737, 983, 1102, 1874, 1882, 1923, 1945, 2179, 2234
 Umschlagsfaktor der Forderungen 245
 Umschlagsfaktor der Vorräte 245
 Umschlagskoeffizient 548 f.
 Umwandlung, errichtende 1953
 Umwandlung, formwechselnde 1953
 Umwandlung, Gewinne aus der 1826
 Umwandlung, übertragende 1953, 1955

- Umwandlung, verschmelzende 689, 1953
- Umwandlungsbilanz** 135, 689, 852, 998, 1952, 2207
- Umwandlungskosten 1957
- Umwelt-Evidenzzentrale 1968
- Umweltbilanz 298
- Umweltschutz** 210, 526, 710, 998, 1445, 1834, 1836, 1838 f., 1909, 1960, 2246, 2248
- Umwertungsdifferenz 1092
- Unabhängigkeitstheorie 1786
- Ungewißheit 374 f.
- Ungewißheit, steuerliche 1881
- Universität** 1057, 1437, 1969, 1972, 1975
- Unsicherheit 369, 371, 374 f., 1809, 1817
- Unsicherheitsproblem 654
- Unterbeschäftigung 2272
- Unterbilanz 1762
- Unterhaltsvermögen 1599
- Unterliquidität 1361
- Unternehmen, assoziierte 538
- Unternehmen, Lage des 251
- Unternehmensberatung 2207, 2213
- Unternehmensbewertung** 107, 194, 196, 200, 212, 255, 301, 481, 670 f., 695, 810 f., 900, 1071, 1505, 1780, 1791, 1802, 1870, 1958, 1977, 2053, 2127, 2164, 2207, 2260
- Unternehmensfortführung 196, 256
- Unternehmensführung, strategische 1335
- Unternehmensgröße 1704, 2177
- Unternehmenskonzentration 1946
- Unternehmensplanung 435
- Unternehmenspolitik 1335, 2094
- Unternehmensrechtskommission 1834
- Unternehmenstheorie 257
- Unternehmensverfassung 1834
- Unternehmensvertrag 758
- Unternehmenswahlrechte 2153
- Unternehmenswert 1618
- Unternehmerlohn, kalkulatorischer 1033, 1045, 2109
- Unternehmertum 1615
- Unternehmerwagnis 1034, 1047
- Unternehmung, Gesamtwert der 255
- Unternehmung, Organisation der 947
- Unternehmung, Ziele der** 2, 115, 119, 123, 230, 246, 250, 253, 581, 673, 740, 798, 927, 930, 947, 1000, 1006, 1035, 1049, 1356, 1370, 1372, 1388, 1481, 1538, 1569, 1583, 1718, 1720, 1725, 1797, 1833, 1838, 1852, 1877, 1882, 1888, 1937, 1998, 2245
- Unternehmungen, Jahresabschluß öffentlicher** 659, 999, 1049, 1327, 1427, 1440, 1654, 1672, 1704, 1801, 2021, 2047, 2212
- Unternehmungen, Kostenrechnung öffentlicher** 1049, 1242, 1443
- Unternehmungen, mittelständische** 1331, 1406, 1537, 1676, 1905, 2210
- Unternehmungsethik 2094
- Unternehmensvergleich 1361, 1933
- Unternehmenszeitvergleich 1361
- Unterordnungskonzern 1094
- Unterschiedsbetrag 540, 1087
- Unterschiedsbetrag, aktiver 1093
- Unterschiedsbetrag, passiver 1093
- Untersuchungen, empirisch-nomologische 257
- Untersuchungen, wirtschaftsphilosophische 254
- Ursprungslandprinzip 151
- Uruguay 1915
- User Decision Model Approach 1382
- Valeur ajoutée 2173
- Value added 2173
- Variantenkostenrechnung 417
- Venezuela 1915
- Veränderungsbilanz 183, 1075
- Veranlagungssimulation, kasuistische 1885
- Veräußerungsgewinn 592, 858
- Verbindlichkeiten** 147, 165, 167, 190, 214, 218, 224, 226, 244, 282, 339, 341, 486 f., 596, 622, 643 f., 657, 734, 739, 759 ff., 804 f., 855, 867, 875, 877, 880, 922, 924 f., 1005, 1016, 1069, 1074, 1079, 1082, 1342, 1351, 1354, 1357, 1367, 1504, 1541, 1680 f., 1683 f., 1706, 1710, 1741, 1744, 1747 ff., 1751 ff., 1765, 1767, 1769, 1771, 1773, 1792, 1876, 1893, 1905, 1916, 1989, 1991 ff., 2066 f., 2121, 2126, 2138, 2140, 2158, 2196, 2258
- Verbindlichkeiten, antizipative 1993
- Verbindlichkeiten, sonstige 1992
- Verbindlichkeitspiegel 218, 1994
- Verbrauchs- und Investitionsaushalt 1599
- Verbrauchsabweichung 177, 504
- Verbrauchsfolgefiktionen 199
- Verbrauchsfolgeverfahren 87, 2121
- Verbrauchssteuern 146, 150, 1683
- Verdingungsordnungen 1031
- Vereinfachung 194, 199
- Verfahrensdokumentation 457
- Verfahrenskontrollen 458
- Verfahrensmängel 995
- Verfahrensvergleiche 2001
- Verfügungsrechte 780
- Vergleich 1998 ff.
- Vergleich, deskriptiver 2001
- Vergleich, zwischenbetrieblicher 2000
- Vergleichbarkeit 198 f., 865, 1330, 2002
- Vergleichbarkeitspostulat 389
- Vergleichsaussage 2001 f.
- Vergleichsfelder 1998 ff.
- Vergleichsrechnungen** 202, 213, 350, 368, 511, 545, 557, 605, 667, 669, 906, 1361, 1420, 1444, 1535, 1725 f., 1800, 1997, 2031, 2169, 2185
- Verhaltenswissenschaftliche Ansätze** 508, 514, 551, 1383, 1467, 2005, 2170, 2251
- Verkaufsgebietserfolgsrechnung 4
- Verkehrsbetrieb** 1000, 1002, 1426, 1949, 2012 f.
- Verkehrsfähigkeit 222, 297
- Verkehrssteuerung 2014
- Verkehrsteuern 143, 1945
- Verlage** 2023
- Verlustabzug 149, 495
- Verlustantizipationsprinzip 197
- Verlustausgleich 149, 495, 759
- Verlustrücktrag 496
- Verlustübernahme, Gewinnabführung und** 34, 149, 304, 745, 757, 787, 933, 1009, 1744, 1797, 1882, 2178
- Verlustübernahmepflicht 758
- Verlustvortrag 496, 1343
- Vermietanlagen 734
- Vermietung 1923
- Vermögen** 32, 42, 48, 52, 65, 83 f., 89, 103, 143, 145, 165, 167, 183, 186, 188 f., 196 ff., 203, 212, 221 f., 224, 226, 235, 241, 251, 255, 277, 295, 297, 308, 341, 432, 474, 476, 479, 491, 493, 538, 540, 591 ff., 604, 636, 646, 657, 714, 731, 740 ff., 745, 762, 764, 768, 777, 784, 799, 809, 811, 814 f., 852, 854, 860, 866 f., 871, 875 f., 891, 897, 899 f., 920 ff., 925, 969, 1001, 1010, 1016, 1034, 1052, 1059, 1063 f., 1069 ff., 1073, 1076, 1079, 1086 f., 1096, 1098, 1328, 1341, 1345, 1354 f., 1359, 1363 f., 1366 f., 1371, 1374, 1397, 1402 f., 1408, 1422, 1437, 1440, 1442, 1444, 1516, 1521, 1537, 1599, 1655 f., 1663, 1666, 1680 f., 1684, 1687, 1709, 1720, 1731, 1734, 1737, 1739, 1757, 1761, 1763 f., 1775, 1790, 1792, 1801, 1803, 1823, 1844, 1852 f., 1858, 1870 ff., 1875, 1880, 1882 f., 1889 ff., 1896 f., 1907, 1958, 2033, 2158
- Vermögen, betriebsbedingtes (betriebsnotwendiges) 1046, 1073, 2254
- Vermögen, immaterielles** 65, 79 f., 222, 339, 542 f., 811, 814, 844, 855, 875, 897, 1009, 1018, 1342, 1347, 1521, 1682, 1757, 2035, 2044, 2174, 2190
- Vermögens- und Schuldenrelationen, vertikale 605
- Vermögens-, Finanz- und Ertragslage 48, 190, 657, 1328, 1827
- Vermögensaufstellung 2048
- Vermögensbestände 282
- Vermögensbilanz 207

- Vermögensendwert 401, 405 f.
 Vermögensermittlung 254
 Vermögenshaushalt 1052, 1440
 Vermögenslage 276, 1666
 Vermögensliquidität 1354, 1357 f.
 Vermögensrechnung 1053, 1442, 1476
 Vermögensrentabilität 1720
 Vermögensseite 282
 Vermögensstruktur 1761
Vermögenssteuer 71, 105, 144 f., 231, 731 f., 885, 1101 f., 1108, 1510, 1774, 1870 f., 1883, 2035, 2045, 2164
 Vermögenswert 401
 Vermögenswertänderungskonto 1475 f., 1478
 Verordnungen über die Preise bei öffentlichen Aufträgen 1032
 Verpachtung 1923
 Verpflichtungen, sonstige finanzielle 1664
 Verpflichtungsermächtigungen 1439
Verrechnungspreise 150, 329, 368, 714, 798 f., 901, 905, 915 ff., 1044, 1390, 1398 f., 1466, 1554, 1616 f., 1625, 1785 f., 1799, 1850, 2002, 2055, 2107, 2109 f., 2273, 2275
 Verschleiß 16
 Verschmelzung 688, 806, 1956
 Verschmelzung durch Aufnahme 688
 Verschmelzung durch Neubildung 688
 Verschmelzungsbilanz 694
 Verschmelzungsgewinn 693
 Verschmelzungsmehrwert 692
 Verschmelzungsverlust 694
 Verschuldungsgrad 214, 245, 620, 1366
 Verschuldungsgrad, dynamischer 308, 612
 Verschuldungskoeffizient 243
Versicherung 35, 46, 71, 241, 335 f., 482, 550, 659, 701, 753, 873, 953, 990, 1000, 1034, 1327, 1352, 1366, 1410, 1426, 1432, 1516, 1539, 1652 f., 1673, 1704, 1775, 1892, 1894, 1897, 1926, 2039, 2063, 2232
 Versicherungsaufsicht 2064
 Versicherungsgeschäfte 2065
 Versicherungsunternehmen 2063
 Versicherungsverein auf Gegenseitigkeit 1673
 Verteilungsabschreibung 18
 Verteilungsrechnung 2219
 Verteilungstheorie 251
 Verteilungsverfahren 22
 Vertragsbilanz 292
 Vertragskonzern 34, 758, 1744
 Vertriebsaufwandsintensität 244
Vertriebskosten 141, 224, 245, 551, 572, 883, 885, 1411, 1539, 1640, 1754, 1760, 1908, 1928, 1931, 1995, 2001, 2041, 2052, 2076, 2275
 Verursacherprinzip 2092
 Verursachungsprinzip 391, 505, 1961, 2108, 2262, 2266
Verwaltung, öffentliche 1000, 1031, 1035, 1049, 1052, 1437, 1902
 Verwaltungshaushalt 1052, 1440
 Verwaltungskameralistik 1049, 1051
Verwaltungskosten 245, 551, 761, 883, 885, 1331, 1403, 1527, 1792, 1797, 1928, 1931, 2052, 2079, 2084, 2085 f., 2121, 2163
 Verwaltungskosten, allgemeine 761
 Verwaltungskostenstellen 2086
 Verwaltungskostenumlage 761
 Verwendungsvergleiche 2001
 Verwertbarkeit 223
 Verwertungsgesellschaften 1327
 Verzinsung, stetige 631
 Verzinsung, unterjährige 630
 Vierteljahresabschlüsse 872
 Volkseinkommen 2101, 2105
 Volksvermögen 2098
 Volksvermögensrechnung 2097 f., 2105
 Volkswirtschaft 255, 2096
 Volkswirtschaftliches Gesamtrechnungssystem 2097
Voll- und Teilkosten 37, 73, 141, 157, 178, 263, 383, 469, 471, 500, 514, 651, 795, 824 f., 883, 888, 1028, 1485, 1541, 1547, 1578, 1586, 1635, 1735, 1850, 1908, 1932, 2008, 2020, 2051, 2073, 2116, 2278
 Vollamortisationsverträge 1348
 Vollausschüttungsgebot 771
 Vollkosten 560, 1586, 2020, 2117
Vollkostenrechnung 37, 159, 356, 364, 366, 380, 425, 558, 566, 652, 888, 912, 1022, 1032, 1035, 1444, 1483 ff., 1541, 1586, 1851, 1965, 2088, 2106, 2118, 2270
 Vollkostensysteme 1965
 Vollreproduktionswert 812
 Vollständigkeit 865, 956, 1330
 Vollständigkeitserklärung 1659
 Vollständigkeitsgebot 222, 234
 Vollständigkeitsgrundsatz 875
 Vollvermögensrechnung 1442
 Vorabausschüttung 765
 Vorabdividende 766
 Voranmeldezeitraum 1951
 Vorgabekosten 1999
 Vorgänge nach Schluß des Geschäftsjahrs 1331
 Vorgangskostenrechnung 1643
 Vorgründungsgesellschaft 852
 Vorjahresbeträge 997, 1993
 Vorkalkulation 5, 367, 586, 1022, 1033, 1544, 2111
 Vorkontierung 289
 Vorkostenstelle 2019, 2110
 Vorleistungen 2174 f., 2177
Vorräte 139, 187, 195, 245 f., 339, 510, 846, 940, 942, 1067, 1079, 1341, 1363, 1521, 1538, 1683 f., 1759, 1805, 1876, 1896, 1918, 1993, 2041, 2044, 2120, 2141, 2148, 2161, 2190, 2260
 Vorratsvermögen 2120
 Vorrechnungen 115, 1689
 Vorschaukosten 1999
 Vorschaurechnung 1999
 Vorsichtsprinzip 196, 198, 226, 867
 Vorsteuer 1946 f.
 Vorsteuerabzug 1949
 Vorsteuerforderung 1951
 Vorzugsaktien 766
 Verwaltungsaufwandsintensität 244
 Wachstum 548, 2248, 2250
 Wachstumsmodelle 1628
 Wagniskosten, kalkulatorische 71, 1034, 2109
 Wagnisse, kalkulatorische 1046
Wahlrechte 48, 50 ff., 79, 86, 150, 198, 217, 219, 221, 224 f., 230, 237, 239, 246, 297, 305, 482, 485, 543, 592, 617, 690, 692, 744 f., 754, 767, 791, 815, 858, 879, 883 f., 887, 938, 1017, 1090, 1094, 1098, 1331, 1342, 1345, 1368, 1374, 1430, 1432 f., 1508, 1510, 1540 f., 1656, 1658, 1683 f., 1720, 1732 ff., 1738, 1740, 1745, 1749, 1754, 1760, 1823, 1827, 1871 f., 1877, 1881, 1883, 1899, 1907, 2034, 2039, 2121, 2123 f., 2141, 2151, 2169, 2274, 2276
 Währungsausschuß 2133
 Währungsgewinne 2128
 Währungsklauseln 2129
Währungsmanagement 239, 453, 622 f., 1083, 1804, 2125, 2140, 2233
 Währungsposition, offene 2126
 Währungsrechnung 2220
 Währungsrisikopolitik 2127
Währungsumrechnung 52, 81, 86, 194, 339, 341, 459, 646, 705, 745, 847, 939, 942, 1452, 1668, 1805, 1916, 1993, 1995, 2123, 2126, 2134, 2144, 2235
Währungsumrechnung im Konzernabschluß 237, 850, 1917, 2126, 2135, 2143
 Währungsumrechnungsdifferenz 2145, 2148 f.
 Währungsumstellung 194
 Währungsverluste 2128, 2137
 Währungsverpflichtungen 1990
 Wandelschuldverschreibungen 2161
 Wechsel 702, 2231
 Wechselkurs 2125
 Wechselverbindlichkeiten 1992
 Werbung 2214
 Wert, beizulegender 197, 2122
 Wert, gemeiner 1874, 1948, 2048
 Wert, immaterieller 811
 Wert, kritischer 261
 Wertanalyse 1114, 1609
 Wertaufhellung 195
 Wertaufhellungstheorie 2122
 Wertaufholung 19, 485, 880

- Wertaufholungsgebot 477, 592, 1739, 1761
 Wertaufholungsrücklage 52
 Wertberichtigung 77, 1824
 Werteströme 277, 281
 Wertgestaltung 1114
 Werthaltigkeit 223
 Wertkomponente 2093
 Wertmaßstäbe 2123
 Wertminderung 16
Wertpapieranalyse 453, 509, 708, 2165
Wertpapiere 339, 476, 509, 546, 588, 590 f., 593, 708, 753, 765, 816, 939, 1014, 1064, 1077, 1085, 1097, 1106, 1358, 1363, 1673, 1767, 1829 f., 1894, 1993, 2037, 2040 f., 2043 f., 2068, 2131, 2160, 2165, 2225
 Wertpapierrechnung 2225
 Wertrechnungen 1598 f.
Wertschöpfung 3, 241, 248, 534, 545, 669, 710, 774, 798, 801, 998, 1691, 1718 f., 1780, 1800, 1838, 1945 f., 2173
 Wertschöpfungsentstehungsrechnung 2178
 Wertschöpfungsrechnung 1839
 Wertschöpfungssteuer 2179
 Wertschöpfungsverteilungsrechnung 2178
 Wertschöpfungsverwendungsrechnung 2178
 Wertsprung 197
 Werturteile, primäre 254
 Wertverzehr 16
 Wesentlichkeit 199 f., 866, 1331
 Wettbewerbsrisiko 2126
 Wiederbeschaffungskosten 21, 26, 69, 1474, 1760
 Wiederbeschaffungspreis 156, 255, 1900
 Wiederbeschaffungswert 195, 288, 1046
 Wiedergewinnungsfaktor 401
 Willkürfreiheit 198, 865
 Window dressing 235, 1371
Wirtschaftlichkeit 73, 116, 119, 261, 350, 376, 551, 668 f., 679, 714, 719, 865, 908, 948, 967, 1022, 1032, 1049, 1053, 1331, 1410, 1443, 1461, 1534, 1574, 1600, 1608, 1637, 1644, 1655, 1717, 1738, 1891, 1909, 2001, 2078 f., 2177, 2181, 2186
 Wirtschaftlichkeit, technische 2186
 Wirtschaftlichkeit, wertmäßige 2186
 Wirtschaftlichkeitsanalysen 1608
 Wirtschaftlichkeitskontrolle 159, 714
 Wirtschaftlichkeitsprüfungen 948
 Wirtschaftlichkeitsvergleiche 2185
 Wirtschafts- und Sozialstatistik 2104
 Wirtschaftsausschuß 873
Wirtschaftsgut 42, 65, 79, 88, 165, 192, 223, 227, 276, 282, 297, 546, 593, 695, 719, 731, 734, 741, 858, 883, 1066, 1348, 1522, 1691, 1733, 1773, 1823 f., 1826, 1871 ff., 1875, 1979, 2033, 2035, 2037, 2040 f., 2043, 2047, 2052 f., 2063, 2108, 2173, 2188, 2191, 2229, 2253
 Wirtschaftsgüter, derivative 282
 Wirtschaftsgüter, geringwertige 67, 1875
 Wirtschaftsgüter, immaterielle 2191
Wirtschaftskriminalität 230, 1655, 2197
 Wirtschaftsmathematik 2216
 Wirtschaftspläne 1000, 1440
 Wirtschaftspolitik 16
Wirtschaftsprüfer 47, 54, 132 ff., 237, 346, 675, 708, 840 f., 843, 849, 937, 950, 952, 978, 981, 1014, 1077 f., 1080, 1423, 1425, 1429, 1431, 1434, 1654, 1662, 1664, 1666, 1776, 1839, 1847, 1914, 2071, 2206
 Wirtschaftsprüfung 968
 Wirtschaftsprüfungsgesellschaften 132
Wirtschaftsrechnen 629, 2215
 Wirtschaftssektoren 2098
 Wirtschaftsstraftaten 2197
 Wirtschaftssubjekte 2096
 Wirtschaftstheorie 252
 Wissenschaftsziele 252
 Wohnbauten 1759
 Wohnungsunternehmen 1327
 Working capital 214
 Working capital ratio 214
 WPK 2213
 Zahlungsansprüche 251
 Zahlungsaufschub 1767
 Zahlungsbemessungsfunktion 993, 1002
 Zahlungsbilanz 2097, 2101
 Zahlungsfähigkeit 1354 ff., 1359
 Zahlungsmittel 699, 2229
 Zahlungsrechnung 165
 Zahlungssysteme, elektronische 2231
 Zahlungsunfähigkeit 922, 1369
Zahlungsverkehr 622, 700, 1097, 2229
 Zahlungsvorgang 89 f.
 Zahlungszeitpunkt 369
 Zehnjahresübersicht 610
 Zeitablaufrechnung 372
 Zeitabschreibungen 22
 Zeitaspekte 368
 Zeitbezugs-Methode 2148
 Zeitdimension 368
 Zeitlöhne 1530
 Zeitpräferenz 1889
 Zeitpunkt-Bilanz 204 f.
 Zeitraum-Bilanz 183, 204 f., 281 f., 1365
 Zeitraumrechnung 204
 Zeitreihenanalyse 1622, 1627
Zeitschriften 507, 2236
 Zeitvergleich 155, 213, 1361, 1536, 1933, 2000
 Zeitwert 2122
 Zentralrevision 952
 Zero-Bonds 2162, 2259
 Zero-Base-Budgeting 1578
 Zerschlagungsstatik 741
 Zerschlagungsvermögen 256
 Ziel 250, 1811
 Zielabweichungen 126
Ziele der Unternehmung 2, 115, 119, 123, 230, 246, 250, 253, 581, 673, 740, 798, 927, 930, 947, 1000, 1006, 1035, 1049, 1356, 1370, 1372, 1388, 1481, 1538, 1569, 1583, 1718, 1720, 1725, 1797, 1833, 1838, 1852, 1877, 1882, 1888, 1937, 1998, 2245
 Zielfunktion 2245
 Zielgewichtung 528
 Zielkonflikt 528
 Zielobjekt 2245 f.
 Zielplanung 930
 Zielsetzung, monistische 255
 Zielsetzung, umweltorientierte 527
 Zielsetzungen, ertragsorientierte 526
 Zielsetzungen, monetäre 1860
 Zielsystem 2246 f.
 Zins-Erlös 2254
 Zinsänderungsrisiken 2128, 2166
 Zinsaufwand 2254
 Zinsdivisor 2223
 Zinseffekt 1878
Zinsen 52, 71, 85, 88, 91, 104, 147, 166, 217, 224, 369, 495, 545, 547, 593, 613, 628, 639, 732, 734, 739 f., 753, 761, 764, 776, 787, 799, 801, 884, 887, 1034, 1046, 1059, 1065, 1072, 1351, 1403, 1444, 1455, 1506 f., 1511, 1518, 1539, 1642, 1699, 1719, 1724, 1748, 1760, 1767, 1786, 1792, 1797, 1806, 1861, 1865, 1877, 1892, 1903, 1908, 1919, 1923, 1926, 1992, 2072, 2109, 2121, 2129, 2135, 2141, 2161, 2174 f., 2178 ff., 2222, 2250, 2252, 2254
 Zinsen, kalkulatorische 71, 1034, 1046, 2109, 2254
 Zinsen, nachschüssige 628
 Zinsen, vorschüssige 628
 Zinsen-Verlust-Methode 1698
 Zinsertrag 2253
 Zinseszinsen 629
 Zinseszinsen, antizipative 630
 Zinsfaktor 628
 Zinsfuß 628, 2252, 2260
 Zinsfußmethode, interne 536
 Zinsintensität 244
 Zinskosten 2254
 Zinsparitätentheorie 2130, 2132
 Zinsrechnung 2222
 Zinsrechnung, interne 5
 Zinssatz 628, 2252
 Zinssatz, interner 401, 407 f., 1867
 Zinssatz, kalkulatorischer 2256
 Zinszahlen 2223
 Zölle 1683
 Zollwert 199, 1948
 Zugehörigkeit, wirtschaftliche 1873

- Zukunftsbilanzen 1542
 Zukunftserfolgswert 255, 810f.
 Zulagen 1903
 Zuordnungs- und Erfassungsprobleme 2092
 Zurechenbarkeit 367f., 653
 Zurechnungsproblematik 37
 Zusatzkosten 531, 1043, 2109
 Zusatzrechnungen 556
 Zuschlagsgrößen 2262
Zuschlagskalkulation 36, 40f.,
 161, 535, 915, 1023, 1025, 1032,
 1379, 1399f., 1411, 1534, 1558,
 1596, 1637, 1644, 2075, 2081,
 2111, 2262, 2265f., 2268
 Zuschlagskalkulation, differenzierende 1035, 2265, 2268
 Zuschlagskalkulation, einstufige 2264
 Zuschlagskalkulation, kumulative 2264
 Zuschlagskalkulation, mehrstufige 2266
 Zuschlagskalkulation, summarische 1025, 2265, 2267f.
 Zuschlagssätze 161, 2262
 Zuschlagswahrscheinlichkeit 1036
 Zuschreibungen 69f., 546f., 1761
 Zuschüsse 1903
 Zuwendungen 1902
 ZVEI-Kennzahlensystem 680, 1720
 Zweck des Lageberichts 1328
 Zweckaufwand 91
 Zweckmäßigkeitprüfung 948
 Zweckneutralität 374
 Zweikreissystem 290
 Zweisystem 290
 Zwischenabschluß 997
 Zwischenbericht 997, 1673
 Zwischenberichterstattung 997
Zwischengewinneliminierung
 149, 237, 541, 736, 745, 755,
 1344f., 1658, 1668, 1790, 2159,
 2273
 Zwischenverluste 2277
 Zwischenwerte 858, 1444, 1555,
 1560f., 1806, 2020, 2074