

Seconda Conferenza
Internazionale
sul Turismo Sostenibile

Second International
Conference
on Sustainable Tourism

Sostenibilità,
Competitività e Identità
nelle Destinazioni
Turistiche

Sustainability,
Competitiveness
and Identity in Tourism
Destinations



 Provincia di Rimini

 Regione Emilia-Romagna

Palazzo dei Congressi
di Riccione,
Riviera di Rimini, Italia
27/29
novembre 2008

Riccione
Conference Centre,
Riviera di Rimini, Italy
27/29
November 2008

**Seconda Conferenza
Internazionale
sul Turismo Sostenibile**

Sostenibilità, Competitività
e Identità nelle Destinazioni Turistiche

Palazzo dei Congressi di Riccione,
Riviera di Rimini, Italia
27/29 novembre 2008

promossa da
Provincia di Rimini
Regione Emilia Romagna

in collaborazione con
Organizzazione Mondiale
del Turismo - UNWTO
Commissione Europea
Presidenza del Consiglio
dei Ministri – Turismo
Ministero dell'Ambiente,
Tutela del Territorio e del Mare
ICLEI – Local Governments
for Sustainability

**Second International
Conference
on Sustainable Tourism**

Sustainability, Competitiveness
and Identity in Tourism Destinations

Riccione Conference Centre,
Riviera di Rimini, Italy
27/29 November 2008

promoted by
Province of Rimini
Emilia Romagna Region

in collaboration with
World Tourism
Organisation – UNWTO
European Commission
Italian Presidency of the Council
of Ministers – Tourism
Italian Ministry of the Environment,
Land and Sea Protection
ICLEI – Local Governments
for Sustainability

Ferdinando Fabbri

Presidente della Provincia di Rimini



Quando il 30 giugno 2001 la Conferenza Internazionale sul Turismo Sostenibile ha approvato la “Carta di Rimini”, eravamo consapevoli di essere chiamati alla responsabilità più grande che può ricadere su chi ha ruoli di governo: quella della coerenza.

Quella di dare concretezza alle analisi ed alle parole.

Una responsabilità fortemente voluta dall'area riminese che era pienamente avvertita di come porre il tema della sostenibilità in un contesto turistico di massa significava fare uscire da una cultura un po' “romantica” e minoritaria la riflessione su questi temi e caricarsi del peso di problemi delicati (la tutela del territorio e del paesaggio, l'impatto dei servizi, la preservazione delle risorse ambientali, la sperimentazione di nuove forme di mobilità) che devono convivere con grandi numeri di ospiti e residenti.

E del resto gli interrogativi più grandi che riguardano il futuro del nostro pianeta, a partire dalla certezza di quanto occorra dare risposte decise e radicali all'enorme questione dei mutamenti climatici, vanno in primo luogo affrontati nelle aree più sviluppate del mondo.

Nel prepararci ad organizzare la seconda Conferenza Internazionale è, dunque, obbligatorio porci la domanda: siamo stati coerenti?

Scorro rapidamente i fotogrammi di questi ultimi anni e non ho dubbi di poter affermare con tranquillità che la Provincia di Rimini ha onorato gli impegni.

Il PTCP (Piano Territoriale di Coordinamento Provinciale) approvato proprio quest'anno compie scelte nette di carattere qualitativo: un limite drastico alla possibilità di consumare territorio e una forte incentivazione alla ricostruzione, la valorizzazione del paesaggio e dell'identità del territorio, un'attenzione nuova all'uso ed alla preservazione delle più preziose risorse naturali (quali acqua, aria e biodiversità), la riorganizzazione razionale dei servizi come chiave della competitività.

Così come ha preso il via la prima azione nell'ambito del Programma di Gestione Integrata delle Zone Costiere (GIZC) che consente di recuperare i valori ambientali di una grande area che interessa la foce del fiume Conca, la spiaggia e la zona di mare antistante, incrementando il verde pubblico, i percorsi pedonali e ciclabili e realizzando un vero e proprio parco marino.

Ma, ancor di più, mi piace ricordare “l'atto madre” da cui abbiamo fatto discendere le nostre scelte più di fondo: l'istituzione dell'assessorato “All'identità della comunità e alla bellezza del paesaggio”. Una scelta anomala nel contesto delle istituzioni italiane ma che ci ha permesso di partire dai valori più preziosi: quelli che tengono assieme e danno prospettiva e futuro ad una comunità. E oggi abbiamo messo in campo una proposta ancora più inusuale, attribuendo al maestro Tonino Guerra il ruolo ufficiale di “tutore della bellezza del paesaggio nella provincia di Rimini”.

Un poeta che ci aiuta a governare meglio e che marca una simpatica analogia con Lanzarote che ha ospitato la prima Conferenza Internazionale sul Turismo Sostenibile e che ha nella sua storia il vanto di avere affidato al pittore César Manrique il compito di ideare il piano regolatore dell'isola.

Insomma da Lanzarote a Rimini nel segno del turismo sostenibile e nel segno di un'attenzione alla bellezza che trova anche nella risorsa dell'arte e della poesia le ragioni per non dimenticarsi che al centro di tutte le nostre attenzioni alla fine c'è l'uomo, l'uomo e la sua aspirazione a migliorarsi e a migliorare il contesto in cui opera e vive.

Ferdinando Fabbri

President of the Province of Rimini

When, on 30 June 2001, the International Conference on Sustainable Tourism approved the "Rimini Charter", we were fully aware that we had been called upon to shoulder the biggest responsibility that can fall on those in governing positions: that of coherence, of turning surveys and words into a tangible reality.

A responsibility that was welcomed by the Rimini area, which was fully aware of the fact that discussing sustainability in a mass tourism context meant bringing any consideration on these topics out of a rather "romantic" and minority culture and shouldering the weight of delicate problems (such as land and landscape protection, the impact of services, the protection of environmental resources, experimentation of new forms of mobility) that must coexist alongside large numbers of guests and residents.

After all, the main issues concerning the future of our planet, starting with the need to provide concrete solutions to the problems associated with climate change, must first of all be addressed in the most developed areas of the world.

In preparing the way for the second international conference, we must therefore necessarily ask ourselves the question - have we been consistent?

Quickly scrolling through the photos of the last few years, I can safely say that the Province of Rimini has honoured its commitments.

The PTCP (Provincial Territorial Coordination Plan) approved this year involves clear-cut, quality-oriented decisions: a drastic limit to the possibility of land consumption and strong rebuilding incentives, promotion of the landscape and area identity, new attention with regards the use and conservation of the most precious natural resources (such as water, air and biodiversity), the rational reorganisation of services as the key to competitiveness.

As part of the Integrated Coastal Zone Management Programme (ICZM), the first action plan has also begun and will make it possible to recover the environmental importance of a large area around the mouth of the river Conca and the beach and the sea in front of it, increasing public greenery and pedestrian and cycle paths and creating what to all intents and purposes will be a marine park.

However, I like to recall the "main action" from which all our basic decisions stem: the establishment of the Council for "Community Identity and Landscape Beauty". An anomalous choice in the context of Italian institutions, but one that has enabled us to start with what are our most precious values - those which keep us together and give a perspective and a future to a community. And today we have put into play an even more unusual proposal by appointing Tonino Guerra official "guardian of landscape beauty in the province of Rimini".

The poet will help us govern better and this initiative has an interesting similarity with Lanzarote, which hosted the first International Conference on sustainable tourism and can historically boast having entrusted the task of conceiving the island's first town planning scheme to the artist, César Manrique.

In other words, from Lanzarote to Rimini under the banner of sustainable tourism and an attention for beauty which, even in the resources of art and poetry, finds reasons for not forgetting that all our endeavours focus ultimately on human beings and their aspirations to improve both themselves and the context in which they work and live.

**Seconda Conferenza
Internazionale
sul Turismo Sostenibile**

Sostenibilità, Competitività
e Identità nelle Destinazioni Turistiche

Palazzo dei Congressi di Riccione,
Riviera di Rimini
27/29 novembre 2008

Programma

giovedì **27** novembre

15.00 Visite ai siti d'interesse nella provincia di Rimini

19.00 Cocktail di benvenuto

venerdì **28** novembre

9.00 Registrazione dei partecipanti alla Conferenza

9.30 Apertura dei lavori
Saluto di benvenuto

Sindaco di Riccione

**Apertura dei lavori e presentazione
della Conferenza**

Presidente della Regione Emilia Romagna

Presidente della Provincia di Rimini

Prolusione inaugurale

11.00 Coffee break

**11.30 Le sfide della sostenibilità,
della competitività
e della valorizzazione dell'identità
nelle destinazioni turistiche.**

Relazioni dei rappresentanti di:

– Organizzazione Mondiale del Turismo (UNWTO)

– Agenzia per il Programma Ambientale
delle Nazioni Unite (UNEP)

– Commissione Europea -

DG Imprese e Industria - Unità Turismo

– Commissione Europea - DG Ambiente

– Presidenza del Consiglio dei Ministri - Turismo

– Ministero dell'Ambiente,

Tutela del Territorio e del Mare

13.30 Lunch buffet

La conferenza prosegue in sessioni parallele articolate in tavole rotonde e workshop. Le tavole rotonde presenteranno il contributo degli esperti sui principali temi della conferenza, i workshop privilegeranno il confronto e lo scambio di esperienze, buone pratiche e progetti

15.00 Tavole rotonde

A - Sostenibilità e competitività

Le strategie del turismo europeo nell'era della globalizzazione

B - Turismo e cambiamento climatico

Cambiamento climatico e turismo di massa nel bacino del Mediterraneo

C - Valorizzazione dell'identità

La ricerca dell'identità del turista del 21° secolo: la risposta dei territori e delle destinazioni

16.30 Workshop

A1 - Sostenibilità e competitività

Pianificazione territoriale e sostenibilità: gestione integrata della aree costiere a nord e a sud del Mediterraneo

A2 - Sostenibilità e competitività

Certificazioni e marchi di qualità internazionali, nazionali e locali

B1 - Turismo e cambiamento climatico

Scenari futuri e nuova geografia turistica

B2 - Turismo e cambiamento climatico

L'adattamento al cambiamento climatico delle destinazioni turistiche

C1 - Valorizzazione dell'identità

Identità fra turista e destinazione

C2 - Valorizzazione dell'identità

Turismo e comunità locali

18.00 Chiusura dei lavori della prima giornata della Conferenza

sabato **29** novembre

9.15 Presentazione dei risultati delle tavole rotonde e dei workshop:

- Sostenibilità e competitività
- Turismo e cambiamento climatico
- Valorizzazione dell'identità

11.00 Coffee break

11.30 L'Agenda Europea per un turismo sostenibile e competitivo. Dagli Aalborg Commitments alla "Carta di Rimini per il Turismo Sostenibile".

12.30 **Letture ed approvazione della nuova "Carta di Rimini per il Turismo Sostenibile"**

13.30 Lunch buffet

**Second International
Conference
on Sustainable Tourism**

Sustainability, Competitiveness
and Identity in Tourism Destinations

Riccione Conference Centre,
Riviera di Rimini
27/29 November 2008

Programme

Thursday **27** November

- 3 pm** Study visits
in the province of Rimini
- 7 pm** Welcome cocktail

Friday **28** November

- 9 am** Registration opens
- 9.30 am** **Welcome speech**
Mayor of Riccione
**Opening of proceedings and presentation
of Conference**
President of the Emilia Romagna Region
President of the Province of Rimini
Inaugural speech
- 11 am** Coffee-break
- 11.30 am** **The challenges of sustainability,
competitiveness and identity enhancement
in tourism destinations.**
Panel:
– World Tourism Organisation (UNWTO)
– United Nations Environmental
Programme Agency (UNEP)
– European Commission -
DG Enterprise - Tourism Unit
– European Commission -
DG Environment
– Italian Presidency of the Council
of Ministers - Tourism
– Italian Ministry of the Environment,
Land and Sea Protection
- 1.30 pm** Buffet lunch

The Conference continues in parallel sessions split into Panel discussions and Workshops. The Panel discussions will present expert contributions on the major issues discussed at the conference, the Workshops will focus on the comparison and exchange of experiences, good practices and projects.

- 3 pm** Panel discussions
- A - Sustainability and competitiveness**
The strategies of European tourism in the era of globalisation
- B - Tourism and climate change**
Climate change and mass tourism in the Mediterranean basin
- C - Identity enhancement**
The quest for identity of the 21st-century tourist: destinations reveal answers
- 4.30 pm** Workshops
- A1 - Sustainability and competitiveness**
Area planning and sustainability: integrated coastal zone management in the north and south Mediterranean
- A2 - Sustainability and competitiveness**
Certification and international, national and local quality labels.
- B1 - Tourism and climate change**
Future scenarios and new tourism geography
- B2 - Tourism and climate change**
The adaptation of tourism destinations to climate change
- C1 - Identity enhancement**
Tourists and destinations: in search of an identity
- C2 - Identity enhancement**
Tourism and local communities
- 6 pm** Closing of first day proceedings

Saturday **29** **November**

- 9.15 am** Presentation panel discussion and workshop results:
- Sustainability and competitiveness
 - Tourism and climate change
 - Identity enhancement
- 11 am** Coffee-break
- 11.30 am** The European Agenda for sustainable and competitive tourism. From the Aalborg Commitments to the “Rimini Charter for Sustainable Tourism”.
- 12.30 pm** **Approval of the new “Rimini Charter for Sustainable Tourism”**
- 1.30 pm** Buffet lunch

Da Ariminum alla Signoria dei Malatesta e alla Riviera di Rimini

Terra antica e nuova, la provincia di Rimini offre, in felice sintesi, le tracce di un insigne passato accanto ad un'estesa, efficiente e modernissima organizzazione turistica, conosciuta in tutto il mondo per la sua straordinaria capacità di accoglienza ed ospitalità. La Riviera di Rimini è una meta ideale di vacanza per chi desideri alternare al relax di una giornata in spiaggia, o a una notte di divertimento, la visita ai tesori dell'arte ereditati dal passato o l'escursione in una località delle sue colline, la Signoria dei Malatesta, ricca di storia e di tradizioni. La città di Rimini, Ariminum, venne fondata dai romani nel 268 a.C. come colonia di diritto latino, nodo strategico e punto di incontro di traffici commerciali. Il Medioevo la vide protagonista del proprio destino in qualità di libero Comune. Verso la fine del XIII secolo ha inizio la Signoria dei Malatesta che la trasformò in una fucina di arte e di cultura. La storia cittadina è ben rappresentata da insigni monumenti come l'Arco d'Augusto, il Ponte di Tiberio, la Domus del Chirurgo, il Tempio Malatestiano, capolavoro del Rinascimento, e Castel Sismondo. Nel 1843 sorge il primo Stabilimento Privilegiato dei Bagni. Nasce così la città balneare destinata a trasformarsi, con il boom del turismo di massa degli anni '60 e '70, nella capitale europea delle vacanze. E accanto a Rimini nasce l'elegante e fascinosa Riccione, *Perla verde dell'Adriatico*, concepita a fine ottocento come città giardino, luogo ideale per il relax divenuta meta del turismo d'élite. Rimini e Riccione, ma anche Cattolica e Misano Adriatico e Bellaria-Igea Marina, ovvero la Riviera di Rimini: 40 km di costa attrezzata con 3 milioni di arrivi e 20 milioni di presenze annuali che offre 700 stabilimenti balneari, 2300 hotel, 800 ristoranti, 30 uffici di informazioni turistiche. Oltre 1000 eventi nazionali e internazionali: la MotoGP del Misano World Circuit, Rimini Wellness, il Paganello, campionato mondiale di frisbee, il Meeting

From Ariminum to the Malatesta Seignior and the Riviera of Rimini

An ancient and new land, the province of Rimini offers a balanced blend of an illustrious past and an extensive, efficient and extremely modern tourist organisation, renowned throughout the world for its extraordinary accommodation and hospitality capacity. The Riviera of Rimini is an ideal destination for anyone seeking a mix of relaxation on the beach, fun-packed evenings, treasures from the past, excursions into the surrounding countryside, and the Malatesta Seignior, rich in history and traditions.

The city of Rimini, Ariminum, was founded by the Romans in 268 B.C. as a colony under Latin law, a strategic and trading centre. In the middle-ages it became master of its own destiny as a free Commune. Towards the end of the 13th century, the Malatesta Seignior transformed the town into a breeding ground of art and culture. The city's history is well represented by famous monuments such as the Arch of Augustus, the Bridge of Tiberius, the Domus del Chirurgo, the Malatesta Temple, a Renaissance masterpiece, and Castel Sismondo. The first Bathing Establishment was set up in 1843, marking the birth of the seaside resort which over the years, and especially with the boom of mass tourism in the '60s and '70s, was to become the holiday capital of Europe. And alongside Rimini grew elegant and charming Riccione, *The Green Pearl of the Adriatic*, conceived at the end of the 19th century as a garden city, an ideal place to relax and a favourite destination for upmarket holidaymakers. Rimini and Riccione, but also Cattolica, Misano Adriatico and Bellaria-Igea Marina, together form the Riviera of Rimini: 40 km of equipped coastline with 3 million visitors and 20 million overnight stays annually, providing 700 bathing establishments, 2300 hotels, 800 restaurants and 30 tourist information offices. Over 1000 national and international events: the Misano World Circuit Motorcycle GP, Rimini Wellness, the

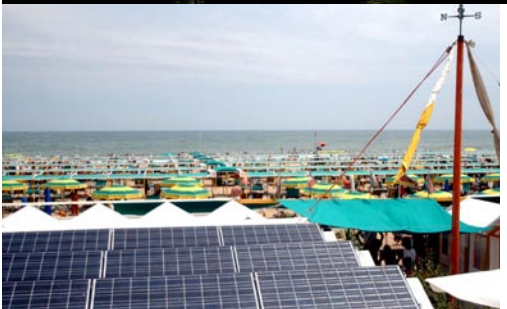

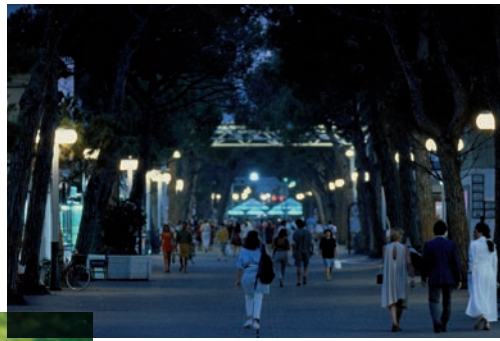

per l'Amicizia fra i Popoli, le Giornate Internazionali di Studi Pio Manzù, la Notte Rosa. Mille opportunità per lo shopping, dai negozi allineati lungo la linea che corre parallela alla costa, alle boutiques dei centri, storici e moderni.

La Riviera di Rimini è una capitale diffusa del divertimento di giorno e di notte: l'offerta è ampia e comprende i parchi tematici (Aquafan, i Delfinari, Fiabilandia, Italia in Miniatura, l'Acquario di Cattolica "Le Navi", Imax e Oltremare), le celebri discoteche, i pub.

Le colline di Rimini, due valli parallele segnate da gradevoli paesaggi e da testimonianze del passato, rappresentano una meta imprescindibile per i turisti. È la terra della Signoria dei Malatesta. Lungo la Valmarecchia si incontrano paesi ricchi di presenze artistiche ed architettoniche di grande pregio: Verucchio, Torriana, Montebello e Santarcangelo costituiscono un tessuto di centri storici, ognuno con la sua rocca malatestiana a testimonianza del dominio di Sigismondo Malatesta. Così l'attigua Valle del Conca, dove dalla splendida rocca che sovrasta Montefiore Conca si apre la vista sull'intera vallata. Una vallata disseminata di ameni borghi con impianti urbani medievali: Gemmano, Saludecio, Mondaino, Montegridolfo, Montescudo, Montecolombo e San Giovanni in Marignano. Nell'itinerario non possono mancare poi San Marino, la più piccola e antica repubblica del mondo, San Leo, arroccata sull'alta rupe, che mantiene intatti capolavori come la Pieve e il Duomo, e la vicina Urbino, gioiello del Rinascimento.

La provincia di Rimini, costa e colline, è la terra del buon vivere, è sinonimo di grande tradizione enogastronomica, i cui simboli sono la piadina romagnola, il Sangiovese, l'olio extravergine di oliva e il pesce azzurro dell'Adriatico. Un'area con la vocazione al turismo e all'ospitalità 365 giorni all'anno.

Se un territorio ha nel turismo la sua principale fonte di ricchezza non può non avere una particolare attenzione alla sostenibilità del suo sviluppo, vera garanzia per la salvaguardia dell'ambiente e delle risorse naturali, ma anche un benessere economico sociale duraturo per la sua comunità.

Paganello, world frisbee championship, the Meeting for Friendship among Peoples, the Pio Manzù International Study Days, the Pink Night. A myriad of shopping opportunities, from the shops along the streets parallel to the coast, to the boutiques in the modern and historical town centres.

The Riviera di Rimini is well-known as the capital of entertainment, day and night: the choice is ample and includes theme parks (Aquafan, the Dolphinariums, Fiabilandia, Miniature Italy, Cattolica "Le Navi" Aquarium, Imax and Oltremare), famous discos, and pubs.

The Rimini hills, two parallel valleys distinguished by delightful landscapes and many traces of the past, represent a must-see for tourists. This is the land of the Malatesta Seignior. Along the Marecchia Valley stand towns and villages where major art and architectural treasures can be found - Verucchio, Torriana, Montebello and Santarcangelo represent a historical fabric; each has its Malatesta fortress testifying to the dominion of Sigismondo Malatesta. The same goes for the adjacent Conca Valley, where the splendid fortress that dominates Montefiore Conca keeps guard over the entire valley, full of quaint little medieval style villages: Gemmano, Saludecio, Mondaino, Montegridolfo, Montescudo, Montecolombo and San Giovanni in Marignano. Along this itinerary, we can hardly leave out San Marino, the oldest Republic in the world, San Leo, nestled on a mighty crag, with its architectural masterpieces, the Parish Church and the Cathedral, and nearby Urbino, a true Renaissance gem.

The province of Rimini, coastline and hills, is the land of the good life and is famous for great food and wine traditions, the symbols of which are the piadina of Romagna, Sangiovese, extra-virgin olive oil and the oily fish from the Adriatic. An area with a vocation for tourism and hospitality 365 days of the year.

If an area has in tourism its major source of wealth, it cannot but be closely focused on the sustainability of its growth, the real guarantee for safeguarding the environment and natural resources, but also a lasting economic and social factor for the well-being of the entire community.

La Provincia di Rimini, a partire dalla Conferenza Internazionale del giugno 2001, da cui è scaturita la "Carta di Rimini per il Turismo Sostenibile", ha dimostrato con i fatti il suo impegno concreto per l'affermazione di un modello turistico sostenibile.

Un impegno riconosciuto a livello europeo e del bacino del Mediterraneo, che ha generato numerose e importanti partnership (UNWTO, UNEP, Commissione Europea, TOI e ICLEI).

Un impegno che ha prodotto in questi anni la prima Valutazione della capacità di carico turistico in una destinazione turistica di massa del Mediterraneo, il Piano di gestione integrata delle zone costiere con metodologia ICZM, Linee guida e manuali per gli operatori turistici con l'obiettivo di diminuire l'impatto ambientale dei servizi offerti. Un impegno coerente e fattivo, che ha spinto il Coordinamento Agenda 21 Italiane affidarci nel 2004 la responsabilità del "Gruppo di Lavoro Nazionale sul Turismo sostenibile".

La più importante esperienza di alberghi ecologici in Italia, partita a Riccione in collaborazione con Legambiente Turismo, il primo albergo italiano certificato con l'Ecolabel europea dei servizi turistico ricettivi, nonché il primo stabilimento balneare ecosostenibile in Italia sono nati in questa provincia: questi primati, insieme ai rilevanti risultati raggiunti nel Progetto LIFE "Strategie e strumenti per un turismo sostenibile nelle aree costiere del Mediterraneo", sono stati riconosciuti d'eccellenza e la Provincia di Rimini insignita del Premio Europeo per il Turismo Sostenibile "Carmen Diaz De Rivera" promosso dalla Royal Awards Foundation, dal Governo delle Isole Baleari e dalla Environmental European Agency. Il recente riconoscimento da parte della Generalitat de Catalunya del valore della "Carta di Rimini del Turismo Sostenibile" e della sua applicabilità al contesto catalano sono ulteriore conferma di aver ben lavorato in questi anni per vincere la sfida della sostenibilità nelle destinazioni turistiche di massa

The Province of Rimini, starting with the International Conference staged in June 2001, which produced the "Rimini Charter for Sustainable Tourism", has given a concrete demonstration of its commitment in favour of a sustainable tourism model.

A commitment acknowledged in Europe and the Mediterranean Basin that has produced numerous, major partnerships (UNWTO, UNEP, European Commission, TOI and ICLEI).

A commitment which, over recent years, has resulted in the first evaluation of tourism carrying capacity in a mass tourist destination of the Mediterranean, a coastal area integrated management plan using ICZM methods, guidelines and manuals for tourist operators with the aim of cushioning the environmental impact of the services provided. A coherent and effective commitment that prompted the coordinating body of local and Italian Agenda 21s to entrust us in 2004 with the responsibility of the "National Work Group on sustainable Tourism".

The most important experience of ecological hotels in Italy, begun in Riccione with the collaboration of "Legambiente Turismo", the first Italian hotel certified with the European tourist accommodation services Ecolabel, and the first eco-sustainable bathing establishment in Italy saw the light in this province. These records, together with the important results achieved in the LIFE Project "Strategies and instruments for sustainable tourism in the coastal areas of the Mediterranean", have been acknowledged in terms of their excellence and as a result the Province of Rimini has received the European Prize for Sustainable Tourism "Carmen Diaz De Rivera" promoted by the Royal Awards Foundation, by the Government of the Balearic Islands and by the Environmental European Agency. The recent recognition by the Generalitat de Catalunya of the value of the "Rimini Charter for Sustainable Tourism" and its applicability to the Catalan context are further proof that a lot of good work has been done in recent years to win the challenge of sustainability in mass tourism destinations.





Sede della conferenza

Palazzo dei Congressi di Riccione

Palariccione S.p.A
via dei Mille, 19 - 47838 Riccione (Rn) Italia
tel. +39 0541 606178 - fax +39 0541 607482
www.palariccione.com
info@palariccione.com

Come arrivare

In treno

Stazioni ferroviarie Rimini e Riccione
www.trenitalia.it

In auto

Autostrada A14 Milano - Bari
(uscite: Riccione, Rimini Sud e Cattolica)

In aereo

Aeroporto internazionale Federico Fellini di Rimini - San Marino
Informazioni e prenotazioni
tel. +39 0541 715711
www.riminiairport.it
Voli diretti giornalieri
e voli charter da e per le principali città italiane ed europee

Conference venue

Riccione Conference Centre

Palariccione S.p.A
via dei Mille, 19 - 47838 Riccione (Rn) Italy
tel. +39 0541 606178 - fax +39 0541 607482
www.palariccione.com
info@palariccione.com

How to reach the conference

By train

Rimini and Riccione railway stations
www.trenitalia.it

By car

A14 Milan - Bari Motorway
(exits: Riccione, Rimini South and Cattolica)

By plane

Federico Fellini Rimini/San Marino International airport
Information and bookings
tel. +39 0541 715711
www.riminiairport.it
Direct daily flights
and charter flights from and to major Italian and European cities

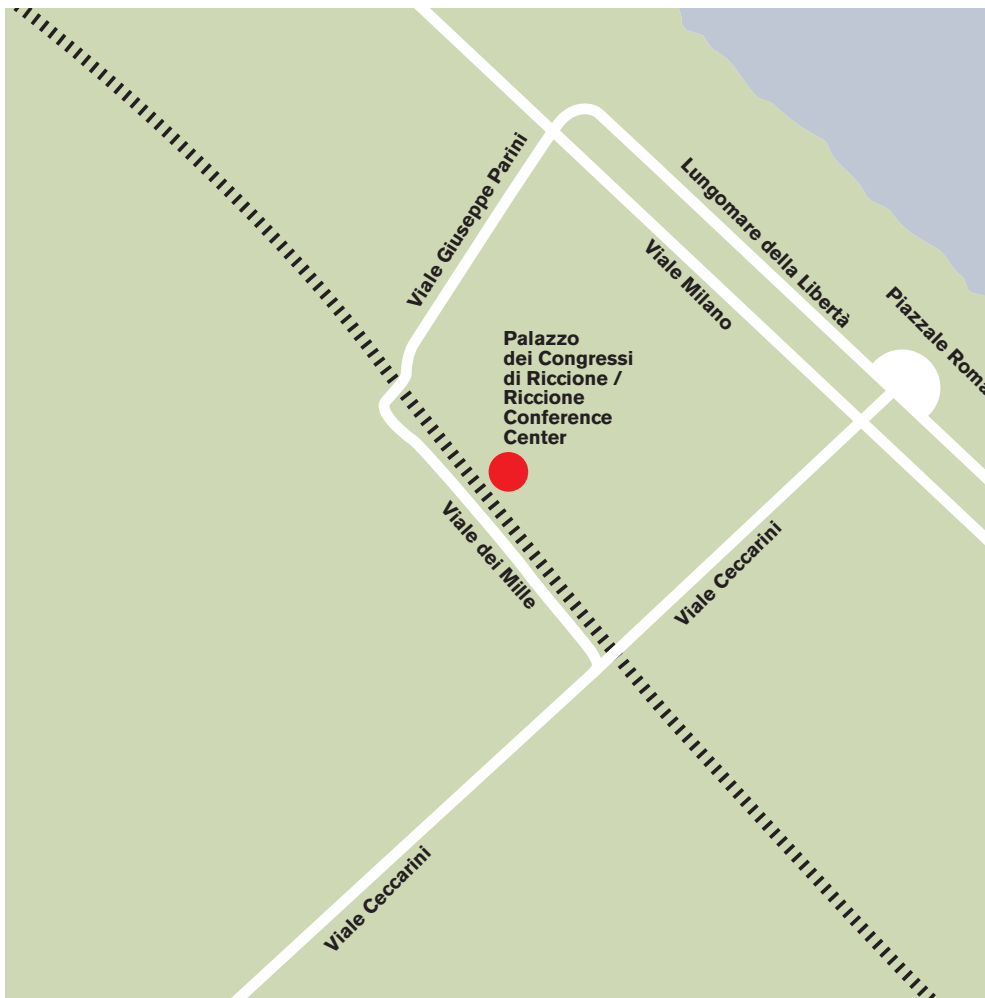
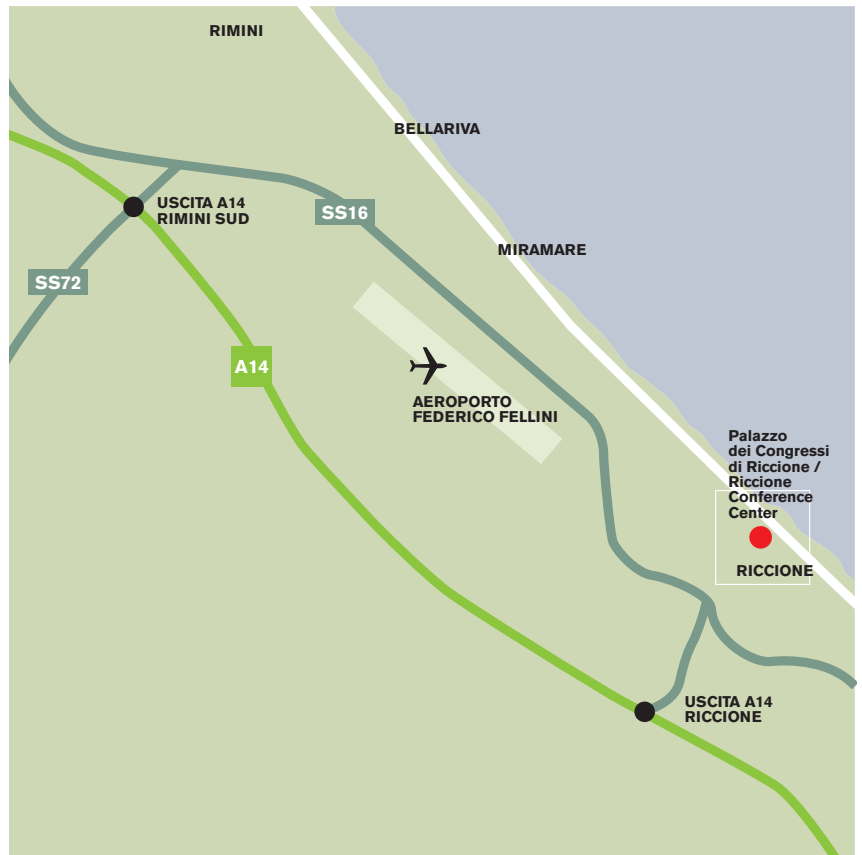

**ICLEI - Local Governments
for Sustainability**

Coordinamento scientifico

Kirsten Wolfrath
Wolfgang Teubner
Andrea Burzacchini
rimini2008@iclei.org

Provincia di Rimini

Coordinamento generale

Riccardo Fabbri
Enzo Finocchiaro
Massimo Venturelli

Segreteria organizzativa

Monica Bertuccioli
tel. +39 0541 716892
m.bertuccioli@provincia.rimini.it
www.provincia.rimini.it

Ufficio stampa

Andrea Guermandi
tel. +39 0541 716907
a.guermandi@provincia.rimini.it

**Regione Emilia Romagna
Assessorato al Turismo**

**ICLEI - Local Governments
for Sustainability**

Programme coordination

Kirsten Wolfrath
Wolfgang Teubner
Andrea Burzacchini
rimini2008@iclei.org

Province of Rimini

General coordination

Riccardo Fabbri
Enzo Finocchiaro
Massimo Venturelli

Conference secretariat

Monica Bertuccioli
tel. +39 0541 716892
m.bertuccioli@provincia.rimini.it
www.provincia.rimini.it

Press Office

Andrea Guermandi
tel. +39 0541 716907
a.guermandi@provincia.rimini.it

**Emilia Romagna Region
Tourism Council**

progetto grafico / design
Relè – Tassinari/Vetta

fotografie / photographs
archivio Provincia di Rimini
archivio RiminiFiera
Fabiana Rossi
Emilio Salvatori

traduzioni / translations
Link Up Rimini – www.linkup.it

stampa / printing
Ramberti Arti Grafiche

