

LAMPIRAN

LAMPIRAN 1
ANGKET TRY OUT

ANGKET SISWA

Kepada,
Para Siswa Siswi Kelas II
SMA Negeri 11 Yogyakarta

Dengan hormat,

Disela-sela kesibukan belajar anda, kami meminta bantuan kesediaan anda untuk mengisi angket yang akan kami sampaikan berikut ini. Angket ini disusun untuk memperoleh data tentang persepsi terhadap pola asuh orang tua demokratis dan pemilihan karir yang kemudian akan bermanfaat bagi pengembangan ilmu bimbingan dan konseling.

Dalam usaha memperoleh data tentang tingkatan pola asuh orang tua demokratis dan pemilihan karir, diharapkan para siswa memberikan informasi sejujur-jujurnya. Angket ini bukanlah suatu tes yang mempengaruhi nilai raport para siswa sekalian. Peneliti mengharapkan agar para siswa memberikan informasi yang sebenarnya. Identitas dan jawaban atas pertanyaan yang kami peroleh tetap dijamin kerahasiaannya. Dengan demikian jawaban yang objektif dan jujur dari para siswa akan sangat kami harapkan guna memperoleh data tentang persepsi terhadap pola asuh orang tua demokratis dan pemilihan karir.

Atas kesediaan para siswa dalam membantu memberikan informasi, kami mengucapkan terima kasih.

Yogyakarta, Mei 2012

Yuliana Safitri
08104244043

PETUNJUK MENGERJAKAN

1. Bacalah setiap pernyataan di bawah ini dengan teliti, kemudian berilah jawaban anda pada lembar jawab yang telah disediakan, yaitu disamping pernyataan pada angket ini.
2. Jawablah semua pernyataan dengan seteliti mungkin dan jangan sampai ada yang terlewatkan.
3. Setiap pernyataan dalam angket ini ada empat pilihan jawaban : sangat sesuai (SS), sesuai (S), tidak sesuai (TS) dan sangat tidak sesuai (STS).
4. Jawablah setiap pernyataan pada angket ini dengan memberikan tanda cek (√) pada jawaban yang anda pilih.
5. Untuk meralat jawaban dengan memberikan tanda coretan pada tanda cek (≠) kemudian memberikan tanda cek (√) pada jawaban yang ingin dipilih.

Contoh : 1

No	Pernyataan	SS	S	TS	STS
1.	Saya mengikuti pelatihan-pelatihan berkaitan dengan pilihan pekerjaan yang saya inginkan.		√		

Contoh : 2

No	Pernyataan	SS	S	TS	STS
1.	Saya mengikuti pelatihan-pelatihan berkaitan dengan pilihan pekerjaan yang saya inginkan.		√	(≠)	

Keterangan :

SS : Sangat Sesuai

S : Sesuai

TS : Tidak Sesuai

STS : Sangat Tidak Sesuai

Nama :
 Kelas :
 Jenis Kelamin :
 Umur :

SKALA 1 PERSEPSI POLA ASUH ORANG TUA DEMOKRATIS

NO	PERNYATAAN	SS	S	TS	STS
1	Orang tua memberikan peringatan jika saya melakukan kesalahan				
2	Jika saya berbuat salah, biasanya orang tua saya membiarkan saja				
3	Kalau kamar tidur saya berantakan, maka orang tua saya akan mengingatkan dengan baik-baik				
4	Orang tua tidak melarang semua aktivitas saya, meskipun bergaul dengan anak-anak nakal				
5	Masalah di dalam keluarga saya biasanya diselesaikan bersamasama semua anggota keluarga				
6	Orang tua memaksa saya melakukan saran dan nasehat yang diberikan, meskipun nasehat tersebut mengecewakan hati saya				
7	Keluarga saya terbuka dalam menyelesaikan masalah				
8	Orang tua saya jarang mengajak saya mengobrol				
9	Orang tua saya tidak membatasi kegiatan saya selama hal itu positif				
10	Orang tua saya sangat membatasi tingkah laku saya				
11	Orang tua saya memberikan saya kesempatan untuk memilih apa yang saya inginkan namun mereka menuntut tanggung jawab saya				
12	Orang tua saya membebaskan saya sebebas-bebasnya tanpa memberi pengawasan				
13	Dalam membuat peraturan dirumah biasanya orang tua saya akan melibatkan anak-anaknya, jadi peraturan tersebut terjalin atas kesepakatan bersama				

NO	PERNYATAAN	SS	S	TS	STS
14	Dalam membuat peraturan apapun di rumah, orang tua saya tidak pernah melibatkan saya				
15	Pergaulan saya dengan teman-teman dilarang tanpa alasan yang jelas				
16	Orang tua saya tidak segan memberi hukuman apabila saya melanggar peraturan yang dibuatnya				
17	Orang tua memberi komentar dengan menunjukkan sikap yang menyenangkan ketika saya mengatakan pendapat-pendapat dan gagasan-gagasan				
18	Orang tua tidak pernah mengajarkan bagaimana cara mengambil keputusan dalam menyelesaikan persoalan				
19	Jika saya akan memutuskan sesuatu hal, orang tua mengingatkan baik buruknya				
20	Orang tua saya tidak mengajarkan saya untuk dewasa dalam bersikap dan bertingklah laku				
21	Sepertinya orang tua saya melatih saya untuk dewasa dalam bersikap dan bertingklah laku				
22	Saya merasa dalam bersikap maupun bertingklah laku, orang tua saya tidak peduli dengan anak-anaknya				
23	Walaupun orang tua saya disiplin namun tetap baik dan tidak kasar				
24	Orang tua saya terlalu disiplin				
25	Orang tua saya bisa diajak bertukar pikiran				
26	Orang tua saya tidak bisa diajak bertukar pikiran				
27	Orang tua saya bisa membuat suasana hangat dirumah, penuh dengan keceriaan				
28	Orang tua saya terlalu asik dengan dunianya sendiri				
29	Orang tua saya mau menerima pendapat-pendapat yang saya utarakan				
30	Saya merasakan bahwa segala keinginan saya tidak akan pernah terealisasikan				
31	Orang tua saya tidak menuntut hal-hal yang berlebihan, mereka bisa memahami apa yang saya inginkan				

NO	PERNYATAAN	SS	S	TS	STS
32	Saya merasa bahwa orang tua saya itu selalu menuntut saya dan memaksakan kehendaknya kepada saya				
33	Peraturan yang orang tua saya buat bisa saya mengerti dan saya terima				
34	Saya merasa orang tua saya menerapkan peraturan di rumah tanpa meminya pertimbangan terlebih dahulu dari anggota keluarga yang lain				
35	Saya merasa orang tua saya sudah adil dalam menegakan peraturan dan disiplin dirumah				
36	Peraturan yang orang tua saya buat terlalu banyak, mengekang dan tidak bisa saya terima				
37	Saya merasa kegiatan yang saya lakukan mendapat dukungan dari orang tua				
38	Apabila saya mengalami kesulitan dalam suatu pekerjaan, orang tua tidak mau membantu meski saya meminta bantuan				
39	Orang tua saya dengan lembut mengajari dan menasehati saya				
40	Orang tua saya tidak sabaran dalam mengajari saya				
41	Saya senang dengan sikap orang tua saya yang hangat dan penuh perhatian				
42	Saya tidak senang bila orang tua saya sedang marah dengan saya, mendingkan saya dalam waktu yang lama				
43	Saya memahami sikap tegas orang tua saya bukan berarti galak				
44	Saya tidak suka dengan orang tua saya yang telalu galak dan sering marah-marah				
45	Jika saya berada di dalam rumah rasanya ketegangan-ketegangan di dalam hidup terasa lepas dan rasanya saya lebih tenang				
46	Saya lebih suka bercerita dengan teman dari pada dengan orang tua				
47	Saya senang orang tua saya biasanya mengajak saya bertukar pikiran bila ada masalah keluarga yang harus diselesaikan				

NO	PERNYATAAN	SS	S	TS	STS
48	Saya tidak nyaman bila belama-lama bersama orang tua saya				
49	Saya merasa bahagia karena orang tua banyak memberi saya kebebasan untuk beraktivitas				
50	Saya takut mengemukakan pendapat-pendapat saya karena orang tua saya cenderung otoriter				
51	Saya senang karena orang tua saya bisa menerima apapun yang saya sampaikan walalupun tidak semua hal yang saya inginkan diberikan namun mereka selalu memberi apa yang saya butuhkan				
52	Saya ingin bebas dari kekangan orang tua saya yang selalu melarang saya melakukan apapun				
53	Saya memahami disiplin, dan peraturan yang dibuat oleh orang tua saya untuk kebaikan saya				
54	Saya kurang merasa nyaman dengan peraturan dan disiplin yang diterapkan oleh orang tua saya				
55	Saya ingin menaati semua peraturan yang dibuat bersama orang tua				
56	Saya ingin menentang peraturan yang dibuat oleh orang tua saya				
57	Saya memahami setiap hal yang diajarkan orang tua saya				
58	Saya tidak senang dengan sikap orang tua saya yang mengabaikan saya				
59	Jika saya berhasil dalam suatu hal, maka orang tua saya akan ikut senang dan kadang-kadang memberi hadiah				
60	Saya kurang senang dengan sikap cuek orang tua saya				

SKALA 2 PEMILIHAN KARIR

NO	PERNYATAAN	SS	S	TS	STS
1	Saya memiliki pemahaman yang baik tentang kekuatan dan kelemahan diri dalam menentukan pekerjaan yang akan saya pilih				
2	Saya tidak tau apa kelebihan dan kekurangan saya terutama berhubungan dengan pekerjaan yang akan saya pilih				
3	Saya mampu memilih salah satu alternatif pekerjaan yang saya inginkan dari berbagai pekerjaan yang beragam				
4	Saya belum mengetahui kelebihan saya sehingga dalam pemilihan karir hanya ikut-ikutan teman				
5	Saya mengetahui minat-minat dan alasan-alasan yang tepat dalam memilih pekerjaan yang saya inginkan				
6	Saya bingung dengan minat saya terhadap pekerjaan yang akan dipilih				
7	Saya akan mempertimbangkan yang paling penting dalam memilih suatu pekerjaan yang saya inginkan				
8	Saya tidak mempunyai minat dalam pekerjaan apapun sehingga saya asal saja dalam memilih karir saya kelak				
9	Saya mau memilih pekerjaan sesuai keterampilan yang saya miliki				
10	Saya tidak punya keterampilan yang berhubungan dengan pekerjaan yang saya inginkan				
11	Keterampilan saya adalah modal yang saya gunakan dalam memilih pekerjaan				
12	Keterampilan yang saya miliki tidak sesuai dengan pekerjaan yang ingin saya pilih				
13	Saya mengetahui pilihan pekerjaan yang sesuai dengan kepribadian saya				
14	Karir yang akan saya pilih tidak sesuai dengan kepribadian saya				
15	Saya akan memilih pekerjaan yang sesuai dengan sifat dan kepribadian saya				

NO	PERNYATAAN	SS	S	TS	STS
16	Saya dalam memilih pekerjaan tidak mempertimbangkan kecocokan dengan kepribadian saya				
17	Saya merasa tidak nyaman jika memilih pekerjaan tidak sesuai dengan kemampuan dan keterampilan yang saya miliki.				
18	Saya dalam memilih pekerjaan tidak mempertimbangkan bakat dan kemampuan saya				
19	Saya memilih pekerjaan yang dapat memberikan kesempatan kepada saya untuk mengembangkan bakat saya				
20	Karir yang akan saya pilih tidak didukung oleh bakat dan minat saya				
21	Saya mampu melihat faktor-faktor yang akan mendukung atau menghambat pekerjaan yang saya inginkan				
22	Saya tidak memiliki pengetahuan yang memadai tentang cara dan kesempatan memasuki dunia kerja.				
23	Saya mengetahui persyaratan fisik dan psikologis dari pekerjaan yang saya inginkan				
24	Saya tidak perlu mengetahui tentang diri saya terlalu dalam untuk menentukan pilihan karir saya.				
25	Saya mengetahui persyaratan pendidikan untuk pekerjaan yang saya inginkan				
26	Saya tidak perlu mengetahui informasi karir atau program studi yang akan saya pilih secara rinci				
27	Saya mencari berbagai bekal pengetahuan dan keterampilan terhadap pilihan pada bidang dan tingkat pekerjaan tertentu.				
28	Saya tidak perlu mempersoalkan jenis pekerjaan yang saya pilih, sepanjang pekerjaan itu imbalannya banyak.				
29	Saya mengikuti pendidikan tambahan (kursus) untuk menambah pengetahuan tentang pilihan karir atau program studi yang saya inginkan.				
30	Saya tidak berusaha mencari tahu tentang informasi tentang karir dan program studi yang akan saya pilih				

NO	PERNYATAAN	SS	S	TS	STS
31	Saya mengetahui kondisi pekerjaan yang saya inginkan.				
32	Saya tidak perlu mengetahui kondisi pekerjaan yang saya inginkan yang penting hanyalah imbalan yang besar				
33	Saya berusaha menggali dan mencari informasi mengenai pilihan pekerjaan yang saya inginkan dengan guru bimbingan dan konseling				
34	Saya tidak perlu mengetahui informasi lebih dalam tentang karir atau bidang studi yang saya inginkan sekarang karena kelak saya akan tahu sendiri				
35	Saya mencari tahu bagaimana prospek karir yang akan saya pilih di masa depan dengan bertanya pada oranglain, membaca buku, artikel dan <i>searching</i> di internet				
36	Saya tidak perlu mencari tahu bagaimana prospek karir yang akan saya pilih dimasa mendatang				
37	Saya mengetahui langkah-langkah dalam membuat keputusan karir yang akan saya pilih				
38	Saya tidak tahu langkah membuat keputusan, keputusan yang saya pilih hanya ikut-ikutan teman				
39	Saya mengetahui cara-cara membuat keputusan karir				
40	Saya tidak mengetahui cara-cara mebuat keputusan pilihan karir selain itu saya juga malu bertanya				
41	Saya tidak akan menyesal dengan pilihan karir saya sekarang karena saya sudah mempertimbangkannya matang-matang.				
42	Saya dalam memilih suatu pekerjaan dengan banyak pertimbangan sehingga sukar untuk membuat keputusan.				
43	Saya dapat memutuskan karir yang pilih dengan mudah				
44	Saya takut memutuskan harus memilih pekerjaan yang mana.				
45	Saya tidak takut dalam menentukan pilihan karir saya kelak				
46	Saya sulit membuat keputusan karir tanpa bantuan orang lain.				

LAMPIRAN 2
ANGKET PENELITIAN

ANGKET SISWA

Kepada,
Para Siswa Siswi Kelas II
SMA Negeri 11 Yogyakarta

Dengan hormat,

Disela-sela kesibukan belajar anda, kami meminta bantuan kesediaan anda untuk mengisi angket yang akan kami sampaikan berikut ini. Angket ini disusun untuk memperoleh data tentang persepsi terhadap pola asuh orang tua demokratis dan pemilihan karir yang kemudian akan bermanfaat bagi pengembangan ilmu bimbingan dan konseling.

Dalam usaha memperoleh data tentang tingkatan pola asuh orang tua demokratis dan pemilihan karir, diharapkan para siswa memberikan informasi sejujur-jujurnya. Angket ini bukanlah suatu tes yang mempengaruhi nilai raport para siswa sekalian. Peneliti mengharapkan agar para siswa memberikan informasi yang sebenarnya. Identitas dan jawaban atas pertanyaan yang kami peroleh tetap dijamin kerahasiaannya. Dengan demikian jawaban yang objektif dan jujur dari para siswa akan sangat kami harapkan guna memperoleh data tentang persepsi terhadap pola asuh orang tua demokratis dan pemilihan karir.

Atas kesediaan para siswa dalam membantu memberikan informasi, kami mengucapkan terima kasih.

Yogyakarta, Mei 2012

Yuliana Safitri
08104244043

PETUNJUK MENERJAKAN

1. Bacalah setiap pernyataan di bawah ini dengan teliti, kemudian berilah jawaban anda pada lembar jawab yang telah disediakan, yaitu disamping pernyataan pada angket ini.
2. Jawablah semua pernyataan dengan seteliti mungkin dan jangan sampai ada yang terlewatkan.
3. Setiap pernyataan dalam angket ini ada empat pilihan jawaban : sangat sesuai (SS), sesuai (S), tidak sesuai (TS) dan sangat tidak sesuai (STS).
4. Jawablah setiap pernyataan pada angket ini dengan memberikan tanda cek (√) pada jawaban yang anda pilih.
5. Untuk meralat jawaban dengan memberikan tanda coretan pada tanda cek (≠) kemudian memberikan tanda cek (√) pada jawaban yang ingin dipilih.

Contoh : 1

No	Pernyataan	SS	S	TS	STS
1.	Saya mengikuti pelatihan-pelatihan berkaitan dengan pilihan pekerjaan yang saya inginkan.		√		

Contoh : 2

No	Pernyataan	SS	S	TS	STS
1.	Saya mengikuti pelatihan-pelatihan berkaitan dengan pilihan pekerjaan yang saya inginkan.		√	(≠)	

Keterangan :

SS : Sangat Sesuai

S : Sesuai

TS : Tidak Sesuai

STS : Sangat Tidak Sesuai

Nama :
 Kelas :
 Jenis Kelamin :
 Umur :

SKALA 1 PERSEPSI POLA ASUH ORANG TUA DEMOKRATIS

NO	PERNYATAAN	SS	S	TS	STS
1	Orang tua saya memberikan peringatan jika saya melakukan kesalahan				
2	Kalau kamar tidur saya berantakan, maka orang tua saya akan mengingatkan dengan baik-baik				
3	Orang tua memaksa saya melakukan saran dan nasehat yang diberikan, meskipun nasehat tersebut mengecewakan hati saya				
4	Keluarga saya terbuka dalam menyelesaikan masalah				
5	Orang tua saya jarang mengajak saya mengobrol				
6	Orang tua saya tidak membatasi kegiatan saya selama hal itu positif				
7	Orang tua saya sangat membatasi tingkah laku saya				
8	Orang tua saya memberikan saya kesempatan untuk memilih apa yang saya inginkan namun mereka menuntut tanggung jawab saya				
9	Orang tua saya membebaskan saya sebebaskan-bebasnya tanpa memberi pengawasan				
10	Dalam membuat peraturan dirumah biasanya orang tua saya akan melibatkan anak-anaknya, jadi peraturan tersebut terjalin atas kesepakatan bersama				
11	Dalam membuat peraturan apapun di rumah, orang tua saya tidak pernah melibatkan saya				
12	Orang tua saya tidak segan memberi hukuman apabila saya melanggar peraturan yang dibuatnya tanpa ada tolerir				
13	Orang tua memberi komentar dengan menunjukkan sikap yang menyenangkan ketika saya mengatakan pendapat-pendapat dan gagasan-gagasan				
14	Jika saya akan memutuskan sesuatu hal, orang tua mengingatkan baik buruknya				

NO	PERNYATAAN	SS	S	TS	STS
15	Saya merasa dalam bersikap maupun bertingkah laku, orang tua saya tidak peduli dengan anak-anaknya				
16	Walaupun orang tua saya disiplin namun tetap baik dan tidak kasar				
17	Orang tua saya bisa diajak bertukar pikiran				
18	Orang tua saya tidak bisa diajak bertukar pikiran				
19	Orang tua saya bisa membuat suasana hangat dirumah, penuh dengan keceriaan				
20	Orang tua saya terlalu asik dengan dunianya sendiri sehingga kurang peduli dengan saya				
21	Orang tua saya mau menerima pendapat-pendapat yang saya utarakan				
22	Saya merasakan bahwa segala keinginan saya tidak akan pernah terealisasikan				
23	Orang tua saya tidak menuntut hal-hal yang berlebihan, mereka bisa memahami apa yang saya inginkan				
24	Saya merasa bahwa orang tua saya itu selalu menuntut saya dan memaksakan kehendaknya kepada saya				
25	Peraturan yang orang tua saya buat bisa saya mengerti dan saya terima				
26	Saya merasa orang tua saya menerapkan peraturan di rumah tanpa meminta pertimbangan terlebih dahulu dari anggota keluarga yang lain				
27	Saya merasa orang tua saya sudah adil dalam menegakan peraturan dan disiplin dirumah				
28	Peraturan yang orang tua saya buat terlalu banyak, mengekang dan tidak bisa saya terima				
29	Saya merasa kegiatan yang saya lakukan mendapat dukungan dari orang tua				
30	Apabila saya mengalami kesulitan dalam suatu pekerjaan, orang tua tidak mau membantu meski saya meminta bantuan				
31	Orang tua saya dengan lembut mengajari dan menasehati saya				

NO	PERNYATAAN	SS	S	TS	STS
32	Orang tua saya tidak sabar dalam mengajari saya				
33	Saya senang dengan sikap orang tua saya yang hangat dan penuh perhatian				
34	Saya memahami sikap tegas orang tua saya bukan berarti galak				
35	Orang tua saya yang telalu galak dan sering marah-marah, Saya tidak suka dengan sikap mereka itu				
36	Jika saya berada di dalam rumah rasanya ketegangan-ketegangan di dalam hidup terasa lepas dan rasanya saya lebih tenang				
37	Saya lebih suka bercerita dengan teman dari pada dengan orang tua				
38	Saya senang orang tua saya biasanya mengajak saya bertukar pikiran bila ada masalah keluarga yang harus diselesaikan				
39	Saya merasa bahagia karena orang tua memberi saya kebebasan untuk beraktivitas mengembangkan potensi yang saya miliki				
40	Saya takut mengemukakan pendapat-pendapat saya karena orang tua saya cenderung otoriter				
41	Saya senang karena orang tua saya bisa menerima apapun yang saya sampaikan walaupun tidak semua hal yang saya inginkan diberikan namun mereka selalu memberi apa yang saya butuhkan				
42	Orang tua saya mengekang dan melarang saya melakukan apapun, saya tidak suka dengan hal itu.				
43	Saya memahami disiplin, dan peraturan yang dibuat oleh orang tua saya untuk kebaikan saya				
44	Saya memahami setiap hal yang diajarkan orang tua saya				
45	Sikap orang tua saya mengabaikan dan saya merasa tidak senang dengan hal itu				

SKALA 2 PEMILIHAN KARIR

NO	PERNYATAAN	SS	S	TS	STS
1	Saya memiliki pemahaman yang baik tentang kekuatan dan kelemahan diri dalam menentukan pekerjaan yang akan saya pilih kelak				
2	Saya tidak tau apa kelebihan dan kekurangan saya terutama berhubungan dengan pekerjaan yang akan saya pilih kelak				
3	Saya mampu memilih salah satu alternatif pekerjaan yang saya inginkan dari berbagai pekerjaan yang beragam				
4	Saya belum mengetahui kelebihan saya sehingga dalam pemilihan karir dan jurusan hanya ikut-ikutan teman				
5	Saya mengetahui minat-minat dan alasan-alasan yang tepat dalam memilih pekerjaan yang saya inginkan kelak				
6	Saya bingung dengan minat saya terhadap pekerjaan yang akan dipilih kelak				
7	Saya akan mempertimbangkan yang paling penting dalam memilih suatu pekerjaan yang saya inginkan				
8	Saya tidak mempunyai minat dalam pekerjaan apapun sehingga saya asal saja dalam memilih jurusan untuk menentukan karir saya kelak				
9	Saya tidak punya keterampilan yang berhubungan dengan pekerjaan yang saya inginkan				
10	Keterampilan saya adalah modal yang saya gunakan dalam memilih pekerjaan				
11	Keterampilan yang saya miliki tidak sesuai dengan pekerjaan yang ingin saya pilih kelak				
12	Saya mengetahui pilihan pekerjaan yang akan saya pilih sesuai dengan kepribadian saya				
13	Karir yang akan saya pilih tidak sesuai dengan kepribadian saya				
14	Saya akan memilih pekerjaan yang sesuai dengan sifat dan kepribadian saya				
15	Saya dalam memilih pekerjaan tidak perlu mempertimbangkan kecocokan dengan kepribadian saya				

NO	PERNYATAAN	SS	S	TS	STS
16	Saya merasa tidak nyaman jika kelak memilih pekerjaan tidak sesuai dengan kemampuan dan keterampilan yang saya miliki.				
17	Saya dalam memilih pekerjaan tidak perlu mempertimbangkan bakat dan kemampuan saya				
18	Saya memilih pekerjaan yang dapat memberikan kesempatan kepada saya untuk mengembangkan bakat saya				
19	Karir yang akan saya pilih tidak didukung oleh bakat dan minat saya				
20	Saya mampu melihat faktor-faktor yang akan mendukung atau menghambat pekerjaan yang saya inginkan kelak				
21	Saya tidak memiliki pengetahuan yang memadai tentang cara dan kesempatan memasuki dunia kerja.				
22	Saya mengetahui persyaratan fisik dan psikologis dari pekerjaan yang saya inginkan				
23	Saya mengetahui persyaratan pendidikan untuk pekerjaan yang saya inginkan				
24	Saya tidak perlu mengetahui informasi karir atau program studi yang akan saya pilih secara rinci				
25	Saya mencari berbagai bekal pengetahuan dan keterampilan terhadap pilihan pada bidang dan tingkat pekerjaan tertentu.				
26	Saya mengikuti pendidikan tambahan (kursus) untuk menambah pengetahuan tentang pilihan karir atau program studi yang saya inginkan.				
27	Saya tidak berusaha mencari tahu tentang informasi tentang karir dan program studi yang akan saya pilih				
28	Saya mengetahui kondisi pekerjaan yang saya inginkan.				
29	Saya tidak perlu mengetahui kondisi pekerjaan yang saya inginkan yang penting hanyalah imbalan yang besar				
30	Saya berusaha menggali dan mencari informasi mengenai pilihan pekerjaan yang saya inginkan dengan guru bimbingan dan konseling				

NO	PERNYATAAN	SS	S	TS	STS
31	Saya tidak perlu mengetahui informasi lebih dalam tentang karir atau bidang studi yang saya inginkan sekarang karena kelak saya akan tahu sendiri				
32	Saya mencari tahu bagaimana prospek karir yang akan saya pilih di masa depan dengan bertanya pada oranglain, membaca buku, artikel dan <i>searching</i> di internet				
33	Saya tidak perlu mencari tahu bagaimana prospek karir yang akan saya pilih dimasa mendatang				
34	Saya mengetahui langkah-langkah dalam membuat keputusan karir yang akan saya pilih				
35	Saya tidak tahu langkah membuat keputusan, program studi dan karir yang saya pilih hanya ikut-ikutan teman				
36	Saya mengetahui cara-cara membuat keputusan karir				
37	Saya tidak mengetahui cara-cara mebuat keputusan pilihan karir selain itu saya juga malu bertanya				
38	Saya tidak akan menyesal dengan pilihan karir saya sekarang karena saya sudah mempertimbangkannya matang-matang.				
39	Saya dalam memilih suatu pekerjaan dengan banyak pertimbangan sehingga sukar untuk membuat keputusan.				
40	Saya dapat memutuskan karir yang pilih dengan mudah				
41	Saya takut memutuskan harus memilih pekerjaan yang mana.				
42	Saya tidak takut dalam menentukan pilihan karir saya kelak				
43	Saya sulit membuat keputusan karir tanpa bantuan orang				

LAMPIRAN 3
HASIL TABULASI DATA

**** TABEL DATA BUTIR : FITRI1**

Kasus Nomor	Butir Nomor																						
	1	2	3	4	5	6	7	8	9	10	11	12	13	14	15	16	17	18	19	20	21	22	23
4	1	3	3	3	3	4	2	3	3	4	3	3	3	3	3	3	3	3	3	4	3	3	3
3	2	3	4	3	4	3	2	3	3	3	2	4	3	3	3	4	2	3	3	4	3	3	3
2	3	4	3	4	4	3	2	3	3	4	3	4	3	4	3	4	2	3	3	3	3	4	3
3	4	3	4	3	2	3	2	3	4	4	3	4	3	3	3	4	3	3	3	3	3	3	4
4	5	4	4	4	4	2	4	4	4	4	3	4	4	4	4	4	4	3	4	4	4	4	4
3	6	3	4	3	2	4	2	3	4	4	3	4	3	4	3	4	3	3	3	3	3	3	4
4	7	3	3	4	4	2	3	3	3	3	2	4	4	4	4	4	3	4	4	4	4	4	4
2	8	2	3	3	3	3	2	2	3	3	3	3	3	2	2	4	2	3	3	3	3	2	3
3	9	4	3	3	2	4	4	3	3	4	4	3	4	4	4	3	4	3	3	3	3	3	3
3	10	3	4	4	3	3	2	3	3	4	3	3	3	2	2	3	2	3	4	4	3	3	3
3	11	3	3	3	3	3	2	3	4	2	3	2	3	3	4	2	3	3	3	3	3	3	3
2	12	3	3	3	4	3	2	3	3	4	2	3	3	3	3	4	3	3	3	3	3	4	4
3	13	4	3	4	3	3	3	3	4	4	3	4	3	3	3	3	3	3	3	3	3	3	3
3	14	3	3	3	3	3	3	2	4	3	4	3	2	3	4	3	2	3	4	3	3	3	3
4	15	4	4	4	4	4	3	4	4	4	4	4	4	4	4	4	4	4	4	4	4	3	4
3	16	3	3	3	1	4	3	3	2	4	3	4	4	4	3	3	2	3	4	4	4	4	2
2	17	3	4	3	4	2	1	2	3	2	2	2	3	1	2	4	4	2	4	3	4	4	3
3	18	2	4	3	2	4	2	4	4	4	3	3	2	3	3	3	2	3	3	3	4	4	4
3	19	3	4	4	4	4	3	3	3	3	2	4	3	3	3	4	3	3	3	3	3	3	3
3	20	3	3	3	3	3	2	3	3	3	2	4	4	3	3	4	3	3	3	3	4	3	4
3	21	1	3	3	4	4	4	3	4	2	1	2	3	4	3	4	4	3	3	3	1	2	3
3	22	3	3	3	3	3	3	3	3	3	3	3	3	3	3	3	3	3	3	3	3	3	3
3	23	3	3	3	3	3	3	3	3	3	3	3	3	3	3	3	3	3	3	3	3	3	3
3	24	4	3	4	3	3	3	3	3	4	2	4	4	3	3	3	3	3	3	4	3	3	3
3	25	3	4	4	3	3	3	3	3	4	2	4	4	3	3	3	3	3	3	4	3	3	3

25	3	4	3	3	4	3	2	2	4	3	4	3	3	3	1	3	3	3	3	3	3	3
3																						
26	3	3	3	3	3	2	2	3	2	2	3	3	3	3	4	2	3	3	3	3	3	3
3																						
27	3	4	3	4	2	1	2	3	2	2	2	3	1	2	4	2	2	4	3	4	4	3
2																						
28	4	3	4	4	4	4	3	4	4	4	4	4	4	4	4	4	3	4	4	4	2	4
4																						
29	4	3	4	4	2	2	4	3	4	4	4	4	4	4	3	4	3	3	4	4	4	3
4																						
30	3	3	3	2	3	3	3	2	2	3	3	3	2	3	3	2	2	3	3	2	3	3
3																						
31	3	4	3	4	2	1	2	3	2	2	2	3	1	2	4	4	2	4	3	4	4	3
2																						
32	3	3	3	4	4	4	3	4	3	3	3	3	4	3	4	2	3	3	3	3	4	3
3																						

(Bersambung)

(Sambungan)

Kasus Nomor	Butir Nomor	24	25	26	27	28	29	30	31	32	33	34	35	36	37	38	39	40	41	42	43	44	45	46
1	2	3	3	3	3	3	3	3	4	3	3	3	3	3	3	3	4	3	4	2	3	2	3	
2	2	3	3	3	3	3	2	3	2	2	3	3	3	3	3	3	3	3	3	3	2	2	2	
1	3	1	4	4	3	3	2	3	4	2	3	3	2	2	3	3	3	4	4	1	3	1	3	
2	4	3	3	3	4	4	1	3	3	3	3	4	2	4	3	3	3	3	3	2	4	2	3	
2	5	4	4	4	4	3	4	4	4	4	4	4	4	4	4	4	4	4	4	3	4	4	4	
4	6	3	1	4	4	4	4	4	3	3	3	4	3	3	4	4	4	4	4	1	4	3	3	
2	7	2	4	4	4	4	3	3	4	3	3	3	3	3	4	4	4	4	4	2	4	4	4	
4	8	4	3	3	3	3	3	3	3	3	3	3	3	3	3	3	3	3	3	3	3	4	3	
2	9	2	3	3	3	3	3	3	4	3	3	3	3	2	3	3	3	3	4	1	4	2	3	
2	10	3	3	4	3	3	3	3	3	3	3	3	2	3	4	4	3	3	3	2	3	1	3	
2	11	3	3	3	3	3	3	3	3	3	3	3	3	3	2	3	3	3	3	2	3	3	3	
2	12	2	3	3	3	3	3	1	3	2	3	3	3	3	2	3	3	2	4	2	3	1	3	
2	13	3	3	3	3	3	3	3	4	3	3	3	3	3	3	3	3	3	4	3	2	3	4	
2	14	3	3	3	2	3	3	4	3	3	3	3	2	3	3	3	3	3	3	2	3	1	3	
2	15	4	4	4	4	4	4	4	3	4	4	4	4	4	4	4	4	4	4	4	4	2	4	
4	16	2	3	3	3	4	3	3	4	3	4	3	3	3	3	3	3	3	3	1	3	1	3	
2	17	3	2	3	2	3	2	2	2	2	2	2	2	2	3	2	2	2	3	3	3	1	3	
1	18	3	4	4	3	4	3	4	3	3	3	4	3	4	3	4	3	3	3	2	3	4	3	
3	19	2	3	3	3	4	3	2	3	2	3	3	3	3	3	4	3	3	3	3	3	3	3	
3	20	2	3	3	3	4	3	4	3	3	3	3	3	3	3	3	3	4	3	2	3	2	3	
2	21	1	3	4	3	4	3	4	3	1	4	2	3	3	3	4	2	3	2	1	4	4	3	
3	22	3	3	3	3	3	3	3	3	3	3	3	2	3	3	3	3	3	3	3	3	3	3	
3	23	3	3	3	3	3	3	3	3	3	3	3	3	3	3	3	3	3	3	3	3	3	3	
3	24	2	4	3	3	3	2	3	3	4	4	3	3	4	4	3	3	4	3	1	3	2	4	
2	25	3	3	3	3	3	3	3	3	3	3	3	3	3	3	3	3	3	3	1	3	2	2	
1																								

26	2	2	2	3	3	3	3	3	3	3	3	3	3	3	3	3	2	3	2	2	2	3
3																						
27	4	2	3	2	3	2	2	2	2	2	2	2	2	3	2	2	2	3	3	3	1	3
1																						
28	3	3	4	3	4	3	4	4	3	4	4	4	4	4	4	3	3	4	4	4	4	3
3																						
29	4	4	4	4	3	4	4	4	3	3	3	3	3	3	4	4	3	4	3	4	3	4
3																						
30	3	3	3	2	3	3	3	2	2	3	3	2	3	3	3	3	3	3	2	3	1	3
2																						
31	3	2	3	2	3	2	2	2	2	2	2	2	2	3	2	2	2	3	3	3	1	3
1																						
32	3	3	4	3	4	3	4	3	3	3	3	3	3	3	4	2	3	2	1	4	4	3
3																						

(Bersambung)

(Sambungan)

Kasus Nomor	Butir Nomor														Tot
	47	48	49	50	51	52	53	54	55	56	57	58	59	60	
1	3	3	3	3	3	3	3	2	3	3	3	3	3	3	181
2	3	2	2	3	3	3	3	3	3	3	3	3	3	4	173
3	3	3	3	2	3	4	4	4	4	4	4	4	4	3	186
4	3	4	3	3	4	3	3	3	4	3	3	2	3	4	186
5	4	4	4	4	4	3	4	3	4	3	4	4	4	4	231
6	3	3	3	3	4	3	4	3	4	3	4	4	3	4	199
7	4	1	4	4	4	4	4	4	4	4	4	3	4	4	214
8	3	2	3	3	3	3	3	3	2	4	3	2	3	3	172
9	3	3	3	2	3	3	3	2	3	4	3	4	3	3	185
10	3	3	3	3	3	3	3	4	2	3	3	3	4	4	181
11	3	2	3	3	3	3	3	2	3	3	3	3	2	4	173
12	4	3	3	3	4	2	4	1	4	4	4	3	3	4	177
13	3	3	4	3	3	3	4	2	4	3	3	4	4	4	191
14	3	3	3	3	4	3	3	2	4	4	3	2	3	3	177
15	4	4	4	4	4	4	4	4	2	4	4	4	4	4	233
16	3	3	4	3	3	2	3	2	3	2	3	2	4	4	180
17	3	3	3	1	2	3	3	3	4	4	3	3	4	4	159
18	3	3	4	4	3	3	3	4	3	4	3	2	3	4	194
19	3	4	3	3	3	3	3	3	3	3	3	2	3	4	185
20	3	3	3	3	3	2	3	2	3	3	3	3	3	3	180
21	3	4	3	4	4	4	4	2	4	4	3	1	2	4	180
22	3	3	3	3	3	3	3	3	3	3	3	3	3	3	179
23	3	3	3	3	3	3	3	3	3	3	3	3	3	3	180
24	3	4	3	3	3	3	3	2	4	4	3	4	4	3	190
25	2	3	3	3	3	2	3	3	2	2	3	3	4	4	172
26	3	3	3	3	3	2	3	2	3	3	3	3	4	3	168
27	3	3	3	1	2	3	3	3	2	4	3	3	4	4	156
28	4	2	3	4	4	4	4	2	2	4	4	4	4	4	219
29	4	4	4	3	4	3	4	2	3	3	4	4	4	4	213
30	3	3	3	3	4	3	2	2	3	3	2	2	3	3	162
31	3	3	3	1	2	3	3	3	4	4	3	3	4	4	159
32	3	4	3	4	4	4	4	2	4	4	3	3	3	4	195

**** TABEL DATA BUTIR : FITRI2**

Kasus Nomor	Butir Nomor																						
	1	2	3	4	5	6	7	8	9	10	11	12	13	14	15	16	17	18	19	20	21	22	23
3	1	3	2	3	3	3	3	3	4	3	3	3	3	3	3	2	3	2	4	2	3	3	
4	2	4	4	4	4	4	4	4	4	4	4	4	4	4	4	4	4	4	4	4	4	4	4
4	3	4	4	4	4	4	4	4	3	4	4	4	4	3	4	3	4	3	4	4	4	4	4
3	4	3	2	3	3	4	3	4	3	4	3	3	3	4	3	4	3	2	3	4	3	3	3
4	5	4	2	4	4	4	4	4	3	4	4	4	4	4	4	4	4	4	4	4	4	4	4
3	6	3	2	3	2	3	3	4	3	2	3	3	3	4	3	4	3	3	3	3	3	3	3
4	7	4	3	4	4	4	4	3	3	3	4	4	4	4	4	3	3	4	4	4	4	4	4
3	8	3	3	2	2	3	3	3	3	3	3	3	3	3	3	3	3	3	3	3	3	3	3
3	9	3	3	3	2	3	4	3	4	4	2	3	3	4	4	4	3	3	3	3	3	3	3
3	10	3	2	3	2	3	2	3	3	4	2	3	3	3	2	3	3	3	3	3	3	3	3
3	11	3	3	2	3	3	3	3	3	3	3	3	3	3	3	3	3	3	3	3	3	3	3
3	12	3	3	3	4	4	3	3	4	3	3	4	3	3	3	2	3	3	3	3	3	3	2
3	13	3	3	4	3	4	3	4	3	4	3	3	3	4	3	4	3	3	3	4	3	3	3
3	14	3	3	3	2	2	3	4	4	2	3	4	4	3	2	3	4	3	3	3	3	3	3
3	15	4	3	4	3	3	4	4	4	3	3	1	2	3	4	3	3	3	3	3	3	3	3
3	16	3	3	3	2	3	2	4	4	3	1	4	3	3	3	3	3	3	3	4	3	4	3
4	17	4	4	4	4	4	4	4	4	4	4	4	4	4	4	4	4	4	3	4	3	4	3
2	18	3	3	3	3	3	4	4	3	3	3	3	3	3	3	3	3	3	3	3	3	3	3
4	19	3	3	3	3	3	3	3	3	2	3	3	3	3	3	3	3	3	3	3	3	3	3
3	20	2	2	2	2	3	2	3	3	3	2	3	3	2	3	3	3	3	3	3	3	3	2
4	21	4	4	4	4	4	4	4	2	3	4	4	4	4	4	4	4	4	4	4	4	4	3
3	22	3	2	3	3	3	2	3	3	3	2	3	2	3	3	3	3	4	3	3	3	3	2
3	23	3	3	2	3	3	3	3	3	3	3	3	3	3	3	3	3	3	3	3	3	3	3
3	24	3	2	3	2	2	2	4	3	3	2	3	2	2	3	3	3	4	3	4	3	3	2
3	25	2	2	3	2	2	2	3	3	3	2	3	3	2	3	3	3	2	3	3	2	3	3

26	3	3	3	3	3	2	3	3	3	3	3	3	3	3	3	3	3	3	3	3	3	3
3																						
27	4	3	4	4	4	3	4	4	4	3	4	4	3	2	3	4	3	3	3	3	3	3
3																						
28	3	3	2	2	3	3	3	3	3	3	3	3	3	3	3	3	3	3	3	3	3	3
3																						
29	4	3	4	3	3	4	4	4	3	3	4	2	4	4	3	3	3	4	3	4	3	4
3																						
30	3	2	3	3	3	2	3	3	3	2	3	2	3	3	3	3	4	3	3	3	3	2
3																						
31	4	3	4	4	4	4	3	3	3	4	4	4	4	4	4	3	3	4	4	4	4	4
4																						
32	3	2	3	3	4	3	4	3	4	3	3	3	4	3	4	3	2	3	4	3	3	3
3																						

(Bersambung)

(Sambungan)

Kasus	Butir	Nomor	24	25	26	27	28	29	30	31	32	33	34	35	36	37	38	39	40	41	42	43	44	45
46	Tot																							
3	1	135	3	3	3	3	2	3	3	3	3	3	3	3	3	3	3	3	3	3	3	3	3	3
4	2	184	4	4	4	4	4	4	4	4	4	4	4	4	4	4	4	4	4	4	4	4	4	4
4	3	176	3	4	4	4	3	4	4	4	4	4	4	4	4	4	4	4	4	4	4	2	4	
3	4	148	3	4	4	3	3	3	3	3	4	4	3	4	3	3	3	3	3	4	3	3	3	3
4	5	181	4	4	4	4	4	4	4	4	4	4	4	4	4	4	4	4	4	4	4	4	4	4
3	6	138	3	3	3	3	3	3	3	3	3	3	3	3	3	3	3	3	3	3	3	3	3	3
4	7	165	2	4	4	4	4	3	3	4	3	3	3	3	3	4	4	4	4	4	2	4	2	4
3	8	135	3	3	3	3	3	2	3	3	3	3	3	3	3	3	3	3	3	3	3	3	3	3
2	9	142	2	3	3	3	3	3	3	4	3	3	3	3	3	3	3	3	3	4	1	4	4	3
2	10	129	3	3	3	3	3	3	3	3	3	3	3	3	3	3	3	3	2	2	2	3	3	2
3	11	137	3	3	3	3	3	3	3	3	3	3	3	3	3	3	3	3	3	3	3	3	3	3
3	12	144	3	3	4	3	3	3	4	3	3	3	3	3	4	3	3	3	2	4	3	3	3	4
2	13	144	3	3	3	3	3	2	3	3	3	3	3	3	3	3	3	3	3	4	3	2	3	4
2	14	137	4	3	4	3	3	3	4	2	4	2	3	3	3	2	2	2	4	4	3	2	2	3
2	15	149	3	3	4	4	3	4	4	3	4	4	4	4	4	3	4	3	3	3	2	2	4	3
1	16	138	3	3	3	4	2	3	3	3	4	3	3	4	3	3	3	3	3	4	3	2	3	2
4	17	178	4	3	4	4	3	4	4	4	4	4	4	4	4	4	4	4	4	4	4	4	3	4
1	18	140	4	2	4	4	3	3	4	3	3	3	3	4	4	3	3	3	4	3	2	2	3	2
1	19	133	3	3	3	3	3	3	3	3	3	3	3	3	3	2	3	3	3	3	2	2	3	3
2	20	119	3	2	3	3	3	2	3	2	3	3	3	3	3	2	2	2	2	3	2	2	3	2
3	21	173	3	4	3	4	4	4	4	4	4	4	4	4	3	4	3	4	3	4	3	4	4	4
2	22	131	3	3	4	3	4	3	2	3	3	2	3	3	3	3	3	3	3	3	3	2	3	2
3	23	133	3	3	3	3	2	3	3	3	3	3	3	3	3	3	3	3	3	2	2	2	3	3
2	24	126	3	3	3	3	3	3	3	3	2	2	3	3	3	2	3	2	3	2	3	2	3	
2	25	123	3	3	3	4	3	2	3	3	3	3	3	3	3	2	3	3	2	3	2	2	3	2

26	3	3	4	4	4	4	4	3	4	4	4	4	4	3	4	3	3	3	3	2	3	3
2 146																						
27	4	4	4	4	3	4	4	4	4	2	3	3	4	3	3	4	4	4	3	3	4	3
3 159																						
28	3	3	3	3	3	2	3	3	3	3	3	3	3	3	3	3	3	3	3	3	3	3
3 135																						
29	3	3	4	4	3	4	4	3	4	4	4	4	4	3	4	3	3	3	2	4	2	4
4 159																						
30	3	3	4	3	4	3	2	3	3	2	3	3	3	3	3	3	3	3	3	2	3	2
2 131																						
31	2	4	4	4	4	3	3	4	3	3	3	3	3	4	4	4	4	4	2	4	2	4
4 165																						
32	3	4	4	3	3	3	3	3	4	4	3	4	3	3	3	3	3	4	3	3	3	3
3 148																						

LAMPIRAN 4

UJI VALIDITAS DAN
RELIABILITAS SKALA
PERSEPSI POLA ASUH
DEMOKRATIS

**UJI VALIDITAS DAN RELIABILITAS
INSTRUMEN PERSEPSI TERHADAP POLA ASUH ORANGTUA**

Paket : Seri Program Statistik (SPS)
 Modul : A n a l i s i s B u t i r
 Program : **UJI VALIDITAS DAN RELIABILITAS**
 Editor : Sutrisno Hadi dan Yuni Pamardiningsih
 Lembaga : Universitas Gadjah Mada, Yogyakarta - Indonesia
 SPS Versi : 2005-BL, Hak Cipta (c) 2005, Dilindungi UU

Nama Pemilik : DRS. SUDIMAN B., MM.
 Nama Lembaga : DIAN+ DATA PROCESSING & RESEARCH CONSULTANT
 A l a m a t : Jl. Tengiri VIII No. 9 Perum Minomomartani
 Telp. (0274)883437,08122953657 Jogjakarta

Nama Peneliti : YULIANA SAFITRI
 Nama Lembaga : FIP - UNY
 Tgl. Analisis : ---
 Nama Berkas Data : FITRI1

===== UJI VALIDITAS BUTIR =====

Nama Konstrak : Persepsi Thd Pola Asuh Orangtua

Jumlah Butir Semula : 60
 Jumlah Butir gugur : 15
 Jumlah Butir valid : 45

Jumlah Kasus Semula : 32
 Jumlah Data Hilang : 0
 Jumlah Kasus Jalan : 32

**** TABEL RANGKUMAN ANALISIS BUTIR**

Butir Nomer	Korelasi Lugas r xy	Korelasi Bag-Tot r bt	Signif. p	Status Butir
1	0.429	0.398	0.011	valid
2	0.014	-0.011	0.475	gugur
3	0.626	0.610	0.000	valid
4	0.194	0.152	0.295	gugur
5	0.149	0.112	0.274	gugur
6	0.591	0.558	0.001	valid
7	0.761	0.747	0.000	valid
8	0.499	0.473	0.003	valid
9	0.600	0.571	0.000	valid
10	0.529	0.499	0.002	valid
11	0.640	0.616	0.000	valid
12	0.549	0.527	0.001	valid
13	0.812	0.793	0.000	valid
14	0.844	0.834	0.000	valid
15	0.106	0.071	0.350	gugur

(Bersambung)

(Sambungan)

Butir Nomer	Korelasi Lugas r_{xy}	Korelasi Bag-Tot r_{bt}	Signif. p	Status Butir
16	0.421	0.383	0.014	valid
17	0.773	0.762	0.000	valid
18	0.070	0.048	0.396	gugur
19	0.519	0.499	0.002	valid
20	0.248	0.213	0.121	gugur
21	0.028	-0.004	0.490	gugur
22	0.517	0.496	0.002	valid
23	0.801	0.788	0.000	valid
24	0.199	0.158	0.304	gugur
25	0.586	0.560	0.001	valid
26	0.651	0.634	0.000	valid
27	0.802	0.789	0.000	valid
28	0.427	0.405	0.010	valid
29	0.602	0.578	0.000	valid
30	0.643	0.617	0.000	valid
31	0.707	0.688	0.000	valid
32	0.615	0.592	0.000	valid
33	0.718	0.704	0.000	valid
34	0.728	0.713	0.000	valid
35	0.727	0.711	0.000	valid
36	0.652	0.632	0.000	valid
37	0.578	0.558	0.001	valid
38	0.801	0.788	0.000	valid
39	0.712	0.695	0.000	valid
40	0.707	0.690	0.000	valid
41	0.526	0.502	0.002	valid
42	0.217	0.172	0.325	gugur
43	0.604	0.582	0.000	valid
44	0.573	0.529	0.001	valid
45	0.593	0.575	0.000	valid
46	0.778	0.758	0.000	valid
47	0.640	0.625	0.000	valid
48	0.181	0.144	0.282	gugur
49	0.575	0.557	0.001	valid
50	0.744	0.723	0.000	valid
51	0.701	0.683	0.000	valid
52	0.409	0.381	0.015	valid
53	0.651	0.634	0.000	valid
54	0.209	0.169	0.322	gugur
55	0.031	-0.008	0.482	gugur
56	0.095	0.063	0.365	gugur
57	0.665	0.650	0.000	valid
58	0.447	0.410	0.009	valid
59	0.244	0.214	0.119	gugur
60	0.271	0.248	0.084	gugur

===== **UJI RELIABILITAS** =====

Nama Konstrak : Persepsi Thd Pola Asuh Orangtua

** TABEL RANGKUMAN ANALISIS RELIABILITAS

Jumlah Butir valid	: M =	45
Jumlah Kasus Jalan	: N =	32
Sigma X	: $\Sigma X =$	4412
Sigma X Kuadrat	: $\Sigma X^2 =$	618426
Variansi X	: $\sigma^2 x =$	18.402
Variansi Y	: $\sigma^2 y =$	316.297
Koefisien Alpha	: rtt =	0.963
Peluang Kesalahan α	: p =	0.000
Status	:	Reliabel

LAMPIRAN 5

UJI VALIDITAS DAN
RELIABILITAS SKALA
PEMILIHAN KARIR

UJI VALIDITAS DAN RELIABILITAS INSTRUMEN PEMILIHAN KARIR

Paket : Seri Program Statistik (SPS)
 Modul : A n a l i s i s B u t i r
 Program : **UJI VALIDITAS DAN RELIABILITAS**
 Editor : Sutrisno Hadi dan Yuni Pamardiningsih
 Lembaga : Universitas Gadjah Mada, Yogyakarta - Indonesia
 SPS Versi : 2005-BL, Hak Cipta (c) 2005, Dilindungi UU

Nama Pemilik : DRS. SUDIMAN B., MM.
 Nama Lembaga : DIAN+ DATA PROCESSING & RESEARCH CONSULTANT
 A l a m a t : Jl. Tengiri VIII No. 9 Perum Minomomartani
 Telp.(0274)883437,08122953657 Jogjakarta

Nama Peneliti : YULIANA SAFITRI
 Nama Lembaga : FIP - UNY
 Tgl. Analisis : ---
 Nama Berkas Data : FITRI2

===== UJI VALIDITAS BUTIR =====

Nama Konstrak : Pemilihan Karir

Jumlah Butir Semula : 46
 Jumlah Butir gugur : 3
 Jumlah Butir valid : 43

Jumlah Kasus Semula : 32
 Jumlah Data Hilang : 0
 Jumlah Kasus Jalan : 32

** TABEL RANGKUMAN ANALISIS BUTIR

Butir Nomer	Korelasi Lugas r xy	Korelasi Bag-Tot r bt	Signif. p	Status Butir
1	0.887	0.880	0.000	valid
2	0.623	0.599	0.000	valid
3	0.775	0.759	0.000	valid
4	0.807	0.790	0.000	valid
5	0.739	0.722	0.000	valid
6	0.809	0.793	0.000	valid
7	0.476	0.453	0.004	valid
8	0.513	0.492	0.002	valid
9	0.166	0.134	0.265	gugur
10	0.789	0.772	0.000	valid
11	0.570	0.545	0.001	valid
12	0.649	0.627	0.000	valid
13	0.764	0.748	0.000	valid
14	0.602	0.580	0.000	valid
15	0.691	0.676	0.000	valid

(Bersambung)

(Sambungan)

Butir Nomer	Korelasi Lugas r_{xy}	Korelasi Bag-Tot r_{bt}	Signif. p	Status Butir
16	0.523	0.502	0.002	valid
17	0.410	0.382	0.015	valid
18	0.665	0.650	0.000	valid
19	0.585	0.566	0.001	valid
20	0.771	0.759	0.000	valid
21	0.794	0.784	0.000	valid
22	0.721	0.704	0.000	valid
23	0.719	0.705	0.000	valid
24	0.233	0.204	0.131	gugur
25	0.712	0.696	0.000	valid
26	0.550	0.529	0.001	valid
27	0.677	0.661	0.000	valid
28	0.445	0.418	0.008	valid
29	0.716	0.697	0.000	valid
30	0.605	0.583	0.000	valid
31	0.792	0.779	0.000	valid
32	0.618	0.600	0.000	valid
33	0.600	0.574	0.000	valid
34	0.715	0.701	0.000	valid
35	0.593	0.575	0.000	valid
36	0.569	0.551	0.001	valid
37	0.841	0.831	0.000	valid
38	0.748	0.733	0.000	valid
39	0.835	0.825	0.000	valid
40	0.711	0.691	0.000	valid
41	0.642	0.621	0.000	valid
42	0.508	0.476	0.003	valid
43	0.759	0.738	0.000	valid
44	0.175	0.140	0.275	gugur
45	0.802	0.786	0.000	valid
46	0.736	0.710	0.000	valid

===== **UJI RELIABILITAS** =====

Nama Konstrak : Pemilihan Karir

** TABEL RANGKUMAN ANALISIS RELIABILITAS

Jumlah Butir valid	: M =	43
Jumlah Kasus Jalan	: N =	32
Sigma X	: ΣX =	4385
Sigma X Kuadrat	: ΣX^2 =	610409
Variansi X	: σ^2x =	15.394
Variansi Y	: σ^2y =	297.719
Koefisien Alpha	: rtt =	0.971
Peluang Kesalahan α	: p =	0.000
Status	:	Reliabel

LAMPIRAN 6
HASIL ANALISIS DESKRIPTIF

Lampiran

ANALISIS STATISTIK DESKRIPTIF

Statistics

		Aspek 1 - Seleksi	Aspek 2 - Interpretasi	Aspek 3 - Reaksi	Persepsi thd Pola Asuh Orangtua (X)	Pemilihan Karir (Y)
N	Valid	160	160	160	160	160
	Missing	0	0	0	0	0
Mean		45.06	57.39	39.96	142.41	136.07
Median		45.00	57.00	39.00	142.50	135.00
Mode		44	54 ^a	39	143	135
Std. Deviation		3.714	5.389	4.740	10.294	10.965
Variance		13.795	29.044	22.464	105.967	120.221
Range		24	35	30	48	52
Minimum		32	36	22	122	116
Maximum		56	71	52	170	168
Sum		7210	9182	6394	22786	21772

a. Multiple modes exist. The smallest value is shown

Frequency Table

Aspek 1 - Seleksi

		Frequency	Percent	Valid Percent	Cumulative Percent
Valid	Kurang	1	.6	.6	.6
	Cukup	89	55.6	55.6	56.3
	Tinggi	70	43.8	43.8	100.0
	Total	160	100.0	100.0	

Aspek 2 - Interpretasi

		Frequency	Percent	Valid Percent	Cumulative Percent
Valid	Kurang	1	.6	.6	.6
	Cukup	94	58.8	58.8	59.4
	Tinggi	65	40.6	40.6	100.0
	Total	160	100.0	100.0	

Aspek 3 - Reaksi

		Frequency	Percent	Valid Percent	Cumulative Percent
Valid	Rendah	1	.6	.6	.6
	Kurang	4	2.5	2.5	3.1
	Cukup	113	70.6	70.6	73.8
	Tinggi	42	26.3	26.3	100.0
	Total	160	100.0	100.0	

Persepsi thd Pola Asuh Orangtua (X)

		Frequency	Percent	Valid Percent	Cumulative Percent
Valid	Cukup	110	68.8	68.8	68.8
	Tinggi	50	31.3	31.3	100.0
	Total	160	100.0	100.0	

Pemilihan Karir (Y)

		Frequency	Percent	Valid Percent	Cumulative Percent
Valid	Cukup	104	65.0	65.0	65.0
	Tinggi	56	35.0	35.0	100.0
	Total	160	100.0	100.0	

Lampiran

ANALISIS STATISTIK DESKRIPTIF (DISTRIBUSI BERGOLONG)

Paket : Seri Program Statistik (SPS)
Modul : Analisis Statistik Deskriptif
Program : **SEBARAN FREKUENSI DAN HISTOGRAM**
Editor : Sutrisno Hadi dan Yuni Pamardiningsih
Lembaga : Universitas Gadjah Mada, Yogyakarta - Indonesia
SPS Versi : 2005-BL, Hak Cipta (c) 2005, Dilindungi UU

Nama Pemilik : DRS. SUDIMAN B., MM.
Nama Lembaga : DIAN+ DATA PROCESSING & RESEARCH CONSULTANT
A l a m a t : Jl. Tengiri VIII No. 9 Perum Minomomartani
Telp. (0274)883437,08122953657 Jogjakarta

Nama Peneliti : YULIANA SAFITRI
Nama Lembaga : FIP - UNY
Tgl. Analisis : --
Nama Berkas Data : FITRI
Nama Dokumen : Hasil

Nama Variabel X1 : Persepsi thd Pola Asuh Orangtua
Nama Variabel X2 : Pemilihan Karir

Variabel X1 = Variabel Nomer : 4
Variabel X2 = Variabel Nomer : 5

** TABEL SEBARAN FREKUENSI - VARIABEL X1

Variat naik	f	fX	fX ²	f%	fk%-
166.5- 175.5	6	1,010.00	170,024.00	3.75	100.00
157.5- 166.5	7	1,128.00	181,820.00	4.38	96.25
148.5- 157.5	28	4,249.00	644,925.00	17.50	91.88
139.5- 148.5	55	7,901.00	1,135,331.00	34.38	74.38
130.5- 139.5	45	6,092.00	824,974.00	28.13	40.00
121.5- 130.5	19	2,406.00	304,786.00	11.88	11.88
Total	160	22,786.00	3,261,860.00	100.00	—
Rerata = 122.00	142.41	Simpang Baku =	10.29	Minimum =	
Median = 170.00	142.12	Simpang Rerata =	7.70	Maksimum =	
Mode =	144.00				

** HISTOGRAM VARIABEL X1

Variat	f
	:
130	19 : oooooooooo
139	45 : ooooooooooooooooooooooooooooo
148	55 : ooooooooooooooooooooooooooooo
157	28 : ooooooooooooooooooooo
166	7 : ooo
175	6 : ooo
	:

Keterangan: o = 2

** TABEL SEBARAN FREKUENSI - VARIABEL X2

Variat naik	f	fX	fX ²	f%	fk%-
160.5- 169.5	3	495.00	81,689.00	1.88	100.00
151.5- 160.5	10	1,558.00	242,800.00	6.25	98.13
142.5- 151.5	31	4,551.00	668,353.00	19.38	91.88
133.5- 142.5	46	6,331.00	871,723.00	28.75	72.50
124.5- 133.5	44	5,692.00	736,606.00	27.50	43.75
115.5- 124.5	26	3,145.00	380,569.00	16.25	16.25
Total	160	21,772.00	2,981,740.00	100.00	—
Rerata =	136.08	Simpang Baku =	10.96	Minimum =	116.00
Median =	135.46	Simpang Rerata =	8.60	Maksimum =	168.00
Mode =	138.00				

** HISTOGRAM VARIABEL X2

Variat	f
	:
124	26 : ooooooooooooooooooooooooooooo
133	44 : ooooooooooooooooooooooooooooo
142	46 : ooooooooooooooooooooooooooooo
151	31 : ooooooooooooooooooooooooooooo
160	10 : oooooooooo
169	3 : ooo
	:

LAMPIRAN 7

UJI NORMALITAS

Lampiran

ANALISIS UJI PRASYARAT ANALISIS

**UJI NORMALITAS SEBARAN

Paket : Seri Program Statistik (SPS)
Modul : Uji Asumsi / Prasyarat
Program : **UJI NORMALITAS SEBARAN**
Editor : Sutrisno Hadi dan Yuni Pamardiningsih
Lembaga : Universitas Gadjah Mada, Yogyakarta - Indonesia
SPS Versi : 2005-BL, Hak Cipta (c) 2005, Dilindungi UU

Nama Pemilik : DRS. SUDIMAN B., MM.
Nama Lembaga : DIAN+ DATA PROCESSING & RESEARCH CONSULTANT
A l a m a t : Jl. Tengiri VIII No. 9 Perum Minomartani
Telp. (0274) 883437, 08122953657 Jogjakarta

Nama Peneliti : YULIANA SAFITRI
Nama Lembaga : FIP - UNY
Tgl. Analisis : --
Nama Berkas Data : FITRI
Nama Dokumen : Hasil

Nama Variabel Tergantung 1 : Persepsi thd Pola Asuh Orangtua
Nama Variabel Tergantung 2 : Pemilihan Karir

Variabel Tergantung 1 = Variabel Nomer 4
Variabel Tergantung 2 = Variabel Nomer 5

Jumlah Kasus Semula : 160
Jumlah Kasus Hilang : 0
Jumlah Kasus Jalan : 160

** TABEL RANGKUMAN - VARIABEL Y

Klas	fo	fh	fo-fh	(fo-fh) ²	$\frac{(fo-fh)^2}{fh}$
10	3	1.31	1.69	2.85	2.17
9	5	4.43	0.57	0.32	0.07
8	10	12.67	-2.67	7.14	0.56
7	26	25.47	0.53	0.28	0.01
6	23	36.11	-13.11	171.92	4.76
5	46	36.11	9.89	97.77	2.71
4	29	25.47	3.53	12.45	0.49
3	16	12.67	3.33	11.08	0.87
2	2	4.43	-2.43	5.91	1.33
1	0	1.31	-1.31	1.72	1.31
Total	160	160.00	0.00	—	14.30

Rerata = 136.075 S.B. = 10.965
 Kai Kuadrat = 14.296 db = 9 p = 0.112

** KECOCOKAN KURVE : VARIABEL Y

Klas	fo	fh	
10	3	1.00	: o*oo
9	5	4.00	: oooo*o
8	10	13.00	: oooooooooo *
7	26	25.00	: ooooooooooooooooooooooooooooo*o
6	23	36.00	: ooooooooooooooooooooooooooooo *
5	46	36.00	: ooooooooooooooooooooooooooooooooooooo*oooooooooooo
4	29	25.00	: ooooooooooooooooooooooooooooo*oooo
3	16	13.00	: ooooooooooooo*ooo
2	2	4.00	: oo *
1	0	1.00	: *

ooo = sebaran empiris. * = sebaran normal.

Kai Kuadrat = 14.296 db = 9 p = 0.112
 *** Sebarannya : normal ***

Paket : Seri Program Statistik (SPS)
Modul : Uji Asumsi / Prasyarat
Program : **UJI NORMALITAS SEBARAN**
Editor : Sutrisno Hadi dan Yuni Pamardiningsih
Lembaga : Universitas Gadjah Mada, Yogyakarta - Indonesia
SPS Versi : 2005-BL, Hak Cipta (c) 2005, Dilindungi UU

Nama Pemilik : DRS. SUDIMAN B., MM.
Nama Lembaga : DIAN+ DATA PROCESSING & RESEARCH CONSULTANT
A l a m a t : Jl. Tengiri VIII No. 9 Perum Minomomartani
Telp. (0274) 883437, 08122953657 Jogjakarta

Nama Peneliti : YULIANA SAFITRI
Nama Lembaga : FIP - UNY
Tgl. Analisis : --
Nama Berkas Data : FITRI
Nama Dokumen : Hasil

Nama Variabel Tergantung 1 : Faktor 1 - Seleksi
Nama Variabel Tergantung 2 : Faktor 2 - Interpretasi
Nama Variabel Tergantung 3 : Faktor 3 - Reaksi

Variabel Tergantung 1 = Variabel Nomer 1
Variabel Tergantung 2 = Variabel Nomer 2
Variabel Tergantung 3 = Variabel Nomer 3

Jumlah Kasus Semula : 160
Jumlah Kasus Hilang : 0
Jumlah Kasus Jalan : 160

** TABEL RANGKUMAN - VARIABEL X1

Klas	fo	fh	fo-fh	(fo-fh) ²	$\frac{(fo-fh)^2}{fh}$
8	3	1.95	1.05	1.10	0.56
7	8	8.74	-0.74	0.54	0.06
6	26	25.57	0.43	0.19	0.01
5	33	43.74	-10.74	115.43	2.64
4	51	43.74	7.26	52.65	1.20
3	31	25.57	5.43	29.51	1.15
2	5	8.74	-3.74	13.96	1.60
1	3	1.95	1.05	1.10	0.56
Total	160	160.00	0.00	—	7.79

Rerata = 45.063 S.B. = 3.714
 Kai Kuadrat = 7.789 db = 7 p = 0.352

** KECOCOKAN KURVE : VARIABEL X1

Klas	fo	fh	
8	3	2.00	: oo*o
7	8	9.00	: ooooooooo *
6	26	26.00	: ooooooooooooooooooooooooooooo*
5	33	44.00	: ooooooooooooooooooooooooooooooooooooo*
4	51	44.00	: ooooooooooooooooooooooooooooooooooooo*
3	31	26.00	: ooooooooooooooooooooooooooooo*
2	5	9.00	: ooooo *
1	3	2.00	: oo*o

ooo = sebaran empiris. * = sebaran normal.

Kai Kuadrat = 7.789 db = 7 p = 0.352
 *** Sebarannya : normal ***

** TABEL RANGKUMAN - VARIABEL X3

Klas	fo	fh	fo-fh	(fo-fh) ²	$\frac{(fo-fh)^2}{fh}$
9	2	1.58	0.42	0.17	0.11
8	9	6.02	2.98	8.90	1.48
7	13	17.79	-4.79	22.96	1.29
6	31	33.92	-2.92	8.53	0.25
5	48	41.38	6.62	43.88	1.06
4	40	33.92	6.08	36.97	1.09
3	12	17.79	-5.79	33.55	1.89
2	1	6.02	-5.02	25.16	4.18
1	4	1.58	2.42	5.84	3.69
Total	160	160.00	0.00	—	15.03

Rerata = 39.963 S.B. = 4.740
 Kai Kuadrat = 15.034 db = 8 p = 0.058

** KECOCOKAN KURVE : VARIABEL X3

Klas	fo	fh	
9	2	2.00	: oo*
8	9	6.00	: ooooo*ooo
7	13	18.00	: ooooooooooooo *
6	31	34.00	: ooooooooooooooooooooooooooooooooooooo *
5	48	41.00	: ooo*oooooooo
4	40	34.00	: ooo*oooooo
3	12	18.00	: ooooooooooooo *
2	1	6.00	: o *
1	4	2.00	: oo*oo

ooo = sebaran empiris. * = sebaran normal.

Kai Kuadrat = 15.034 db = 8 p = 0.058
 *** Sebarannya : normal ***

LAMPIRAN 8

UJI LINEARITAS

ANALISIS UJI PRASYARAT ANALISIS

**UJI LINIERITAS HUBUNGAN

Paket : Seri Program Statistik (SPS)
Modul : Uji Asumsi / Prasyarat
Program : **UJI LINIERITAS HUBUNGAN ANTARA X DAN Y**
Editor : Sutrisno Hadi dan Yuni Pamardiningsih
Lembaga : Universitas Gadjah Mada, Yogyakarta - Indonesia
SPS Versi : 2005-BL, Hak Cipta (c) 2005, Dilindungi UU

Nama Pemilik : DRS. SUDIMAN B., MM.
Nama Lembaga : DIAN+ DATA PROCESSING & RESEARCH CONSULTANT
A l a m a t : Jl. Tengiri VIII No. 9 Perum Minomomartani
Telp. (0274)883437,08122953657 Jogjakarta

Nama Peneliti : YULIANA SAFITRI
Nama Lembaga : FIP - UNY
Tgl. Analisis : --
Nama Berkas Data : FITRI
Nama Dokumen : Hasil

Nama Variabel Bebas X : Persepsi thd Pola Asuh Orangtua
Nama Variabel Tergantung Y : Pemilihan Karir

Variabel Bebas X = Variabel Nomer : 4
Variabel Tergantung Y = Variabel Nomer : 5

Jumlah Kasus Semula : 160
Jumlah Kasus Hilang : 0
Jumlah Kasus Jalan : 160

** TABEL RANGKUMAN ANALISIS LINIERITAS : X4 DENGAN Y

Sumber	Derajat	R ²	db	Variansi	F	p
Regresi	Ke1	0.290	1	0.290	64.547	0.000
Residu		0.710	158	0.004	—	
Regresi	Ke2	0.290	2	0.145	32.089	0.000
Beda	Ke2-Ke1	0.000	1	0.000	0.028	0.861
Residu		0.710	157	0.005	—	

Korelasinya Linier

Paket : Seri Program Statistik (SPS)
 Modul : Uji Asumsi / Prasyarat
 Program : **UJI LINIERITAS HUBUNGAN ANTARA X DAN Y**
 Editor : Sutrisno Hadi dan Yuni Pamardiningsih
 Lembaga : Universitas Gadjah Mada, Yogyakarta - Indonesia
 SPS Versi : 2005-BL, Hak Cipta (c) 2005, Dilindungi UU

Nama Pemilik : DRS. SUDIMAN B., MM.
 Nama Lembaga : DIAN+ DATA PROCESSING & RESEARCH CONSULTANT
 Alamat : Jl. Tengiri VIII No. 9 Perum Minomomartani
 Telp. (0274)883437,08122953657 Jogjakarta

Nama Peneliti : YULIANA SAFITRI
 Nama Lembaga : FIP - UNY
 Tgl. Analisis : --
 Nama Berkas Data : FITRI
 Nama Dokumen : Hsl

Nama Variabel Bebas X1 : Faktor 1 - Seleksi
 Nama Variabel Bebas X2 : Faktor 2 - Interpretasi
 Nama Variabel Bebas X3 : Faktor 3 - Reaksi
 Nama Variabel Tergantung Y : Pemilihan Karir

Variabel Bebas X1 = Variabel Nomer : 1
 Variabel Bebas X2 = Variabel Nomer : 2
 Variabel Bebas X3 = Variabel Nomer : 3
 Variabel Tergantung Y = Variabel Nomer : 5

Jumlah Kasus Semula : 160
 Jumlah Kasus Hilang : 0
 Jumlah Kasus Jalan : 160

** TABEL RANGKUMAN ANALISIS LINIERITAS : X1 DENGAN Y

Sumber	Derajat	R ²	db	Variansi	F	p
Regresi	Ke1	0.141	1	0.141	25.906	0.000
Residu		0.859	158	0.005		
Regresi	Ke2	0.143	2	0.071	13.085	0.000
Beda	Ke2-Ke1	0.002	1	0.0	0.368	0.552
Residu		0.857	157	0.005		

Korelasinya Linier

** TABEL RANGKUMAN ANALISIS LINIERITAS : X2 DENGAN Y

Sumber	Derajat	R ²	db	Varianns	F	p
Regresi	Ke1	0.191	1	0.191	37.263	0.000
Residu		0.809	158	0.005		—
Regresi	Ke2	0.199	2	0.099	19.485	0.000
Beda	Ke2-Ke1	0.008	1	0.008	1.572	0.209
Residu		0.801	157	0.005		—

Korelasinya Linier

** TABEL RANGKUMAN ANALISIS LINIERITAS : X3 DENGAN Y

Sumber	Derajat	R ²	db	Variannsi	F	p
Regresi	Ke1	0.144	1	0.144	26.480	0.000
Residu		0.856	158	0.005		—
Regresi	Ke2	0.146	2	0.073	13.383	0.000
Beda	Ke2-Ke1	0.002	1	0.002	0.389	0.541
Residu		0.854	157	0.005		—

Korelasinya Linier

LAMPIRAN 9

ANALISIS REGRESI

Lampiran

ANALISIS REGRESI LINIER SEDERHANA

Paket : Seri Program Statistik (SPS)
Modul : Analisis Regresi (ANAREG)
Program : **ANALISIS REGRESI LINIER**
Editor : Sutrisno Hadi dan Yuni Pamardiningsih
Nama Lembaga : Universitas Gadjah Mada, Yogyakarta - Indonesia
SPS Versi : 2005-BL, Hak Cipta (c) 2005, Dilindungi UU

Nama Pemilik : DRS. SUDIMAN B., MM.
Nama Lembaga : DIAN+ DATA PROCESSING & RESEARCH CONSULTANT
A l a m a t : Jl. Tengiri VIII No. 9 Perum Minomomartani
Telp. (0274)883437,08122953657 Jogjakarta

Nama Peneliti : YULIANA SAFITRI
Nama Lembaga : FIP - UNY
Tgl. Analisis : --
Nama Berkas Data : FITRI
Nama Dokumen : Hasil

Nama Variabel Bebas X : Persepsi thd Pola Asuh Orangtua
Nama Variabel Tergantung Y : Pemilihan Karir

Variabel Bebas X = Variabel Nomer : 4
Variabel Tergantung Y = Variabel Nomer : 5

Jumlah Kasus Semula : 160
Jumlah Kasus Hilang : 0
Jumlah Kasus Jalan : 160

** KOEFISIEN BETA DAN KORELASI PARSIAL

X	Beta (β)	SB (β)	t	p	r-parsial	p
0	54.382480					
1	0.573633	0.071399	8.034	0.000	0.539	0.000

p = satu-ekor.

Galat Baku Estimasi = 9.268
Korelasi r = 0.539
Koef. Determinasi r^2 = 0.290
Peluang Kesalahan p = 0.000

** TABEL RANGKUMAN ANALISIS REGRESI

Sumber Variasi	Jumlah Kuadrat	db	Rerata Kuadrat	F	R^2/r^2	p
Regresi	5,544.164	1	5,544.164	64.547	0.290	0.000
Residu	13,571.090	158	85.893	—	—	—
Total	19,115.250	159	—	—	—	—

Lampiran

ANALISIS REGRESI LINIER BERGANDA (MULTIPLE REGRESSION)

Paket : Seri Program Statistik (SPS)
Modul : Analisis Regresi (ANAREG)
Program : ANALISIS REGRESI LINIER
Editor : Sutrisno Hadi dan Yuni Pamardiningsih
Nama Lembaga : Universitas Gadjah Mada, Yogyakarta - Indonesia
SPS Versi : 2005-BL, Hak Cipta (c) 2005, Dilindungi UU

Nama Pemilik : Meri Kamtesa, ST
Nama Lembaga : Sekolah Pascasarjana - UGM
A l a m a t : Sekip - Yogyakarta 55281 - Indonesia

Nama Peneliti : Nama Peneliti : YULIANA SAFITRI
Nama Lembaga : Nama Lembaga : FIP - UNY
Tanggal Analisis : 06-13-2012
Nama Berkas Data : FITRI
Nama Dokumen : Hsl

Nama Variabel Bebas X1 : Faktor 1 - Seleksi
Nama Variabel Bebas X2 : Faktor 2 - Interpretasi
Nama Variabel Bebas X3 : Faktor 3 - Reaksi
Nama Variabel Tergantung Y : Pemilihan Karir

Variabel Bebas X1 = Variabel Nomer : 1
Variabel Bebas X2 = Variabel Nomer : 2
Variabel Bebas X3 = Variabel Nomer : 3
Variabel Tergantung Y = Variabel Nomer : 5

Jumlah Kasus Semula : 160
Jumlah Kasus Hilang : 0
Jumlah Kasus Jalan : 160

** MATRIKS INTERKORELASI

r	x1	x2	x3	y
x1	1.000	0.368	0.392	0.375
p	0.000	0.000	0.000	0.000
x2	0.368	1.000	0.237	0.437
p	0.000	0.000	0.001	0.000
x3	0.392	0.237	1.000	0.379
p	0.000	0.001	0.000	0.000
y	0.375	0.437	0.379	1.000
p	0.000	0.000	0.000	0.000

p = satu-ekor.

** KOEFISIEN BETA DAN KORELASI PARSIAL - MODEL PENUH

X	Beta (β)	SB (β)	t	p	r-parsial	p
0	54.850540					
1	0.484355	0.198923	2.435	0.008	0.168	0.016
2	0.650543	0.137093	4.745	0.000	0.331	0.000
3	0.552147	0.155883	3.542	0.000	0.251	0.001

p = satu-ekor.

Galat Baku Estimasi	=	9.316
Korelasi R	=	0.540
Koef. Determinasi R^2	=	0.292
Peluang Kesalahan p	=	0.000

** TABEL RANGKUMAN ANALISIS REGRESI - MODEL PENUH

Sumber Variasi	Jumlah Kuadrat	db	Rerata Kuadrat	F	R^2/r^2	p
Regresi Penuh	5,575.638	3	1,858.546	21.414	0.292	0.000
Variabel X2	3,647.877	1	3,647.877	42.030	0.191	0.000
Variabel X3	1,533.464	1	1,533.464	17.668	0.080	0.000
Variabel X1	394.297	1	394.297	4.543	0.021	0.016
Residu Penuh	13,539.610	156	86.792	—	—	—
Total	19,115.250	159	—	—	—	—

** PERBANDINGAN BOBOT PREDIKTOR - MODEL PENUH

Variabel (R^2)	Koefisien Beta		Korelasi Parsial		Sumbangan Koef. Det.	
	Beta	p	rpar-xy	p	Relatif %	Efektif %
1	0.484355	0.008	0.168	0.016	7.072	2.063
2	0.650543	0.000	0.331	0.000	65.425	19.084
3	0.552147	0.000	0.251	0.001	27.503	8.022
Total	—	—	—	—	100.000	29.169

p = satu-ekor.

Regression

Variables Entered/Removed^d

Model	Variables Entered	Variables Removed	Method
1	Persepsi thd Pola Asuh Orngtua (X) ^e	.	Enter

- a. All requested variables entered.
 b. Dependent Variable: Pemilihan Karir (Y)

Model Summary

Model	R	R Square	Adjusted R Square	Std. Error of the Estimate
1	.539 ^a	.290	.286	9.268

- a. Predictors: (Constant), Persepsi thd Pola Asuh Orngtua (X)

ANOVA^b

Model		Sum of Squares	df	Mean Square	F	Sig.
1	Regression	5544.213	1	5544.213	64.549	.000 ^a
	Residual	13570.89	158	85.892		
	Total	19115.10	159			

- a. Predictors: (Constant), Persepsi thd Pola Asuh Orngtua (X)
 b. Dependent Variable: Pemilihan Karir (Y)

Coefficients^a

Model		Unstandardized Coefficients		Standardized Coefficients	t	Sig.
		B	Std. Error	Beta		
1	(Constant)	54.382	10.194		5.334	.000
	Persepsi thd Pola Asuh Orngtua (X)	.574	.071	.539	8.034	.000

- a. Dependent Variable: Pemilihan Karir (Y)

Regression

Variables Entered/Removed^d

Model	Variables Entered	Variables Removed	Method
1	Aspek 3 - Reaksi, Aspek 2 - Interpretasi, Aspek 1 - Seleksi	.	Enter

- a. All requested variables entered.
 b. Dependent Variable: Pemilihan Karir (Y)

Model Summary^e

Model	R	R Square	Adjusted R Square	Std. Error of the Estimate
1	.540 ^a	.292	.278	9.316

- a. Predictors: (Constant), Aspek 3 - Reaksi, Aspek 2 - Interpretasi, Aspek 1 - Seleksi
 b. Dependent Variable: Pemilihan Karir (Y)

ANOVA^b

Model		Sum of Squares	df	Mean Square	F	Sig.
1	Regression	5575.583	3	1858.528	21.414	.000 ^a
	Residual	13539.52	156	86.792		
	Total	19115.10	159			

- a. Predictors: (Constant), Aspek 3 - Reaksi, Aspek 2 - Interpretasi, Aspek 1 - Seleksi
 b. Dependent Variable: Pemilihan Karir (Y)

Coefficients^a

Model		Unstandardized Coefficients		Standardized Coefficients	t	Sig.	Correlations			Collinearity Statistics	
		B	Std. Error	Beta			Zero-order	Partial	Part	Tolerance	VIF
1	(Constant)	54.851	10.533		5.208	.000					
	Aspek 1 - Seleksi	.484	.227	.164	2.131	.035	.375	.168	.144	.766	1.305
	Aspek 2 - Interpretasi	.651	.148	.320	4.385	.000	.437	.331	.296	.854	1.171
	Aspek 3 - Reaksi	.552	.170	.239	3.240	.001	.379	.251	.218	.837	1.195

- a. Dependent Variable: Pemilihan Karir (Y)

Collinearity Diagnostics^a

Model	Dimension	Eigenvalue	Condition Index	Variance Proportions			
				(Constant)	Aspek 1 - Seleksi	Aspek 2 - Interpretasi	Aspek 3 - Reaksi
1	1	3.983	1.000	.00	.00	.00	.00
	2	.009	20.771	.03	.01	.19	.87
	3	.005	28.835	.14	.34	.77	.12
	4	.003	34.754	.83	.65	.04	.00

a. Dependent Variable: Pemilihan Karir (Y)

Residuals Statistics^a

	Minimum	Maximum	Mean	Std. Deviation	N
Predicted Value	124.19	151.95	136.08	5.922	160
Residual	-21.30	24.19	.00	9.228	160
Std. Predicted Value	-2.006	2.681	.000	1.000	160
Std. Residual	-2.287	2.597	.000	.991	160

a. Dependent Variable: Pemilihan Karir (Y)

Charts

Histogram

Dependent Variable: Pemilihan Karir (Y)

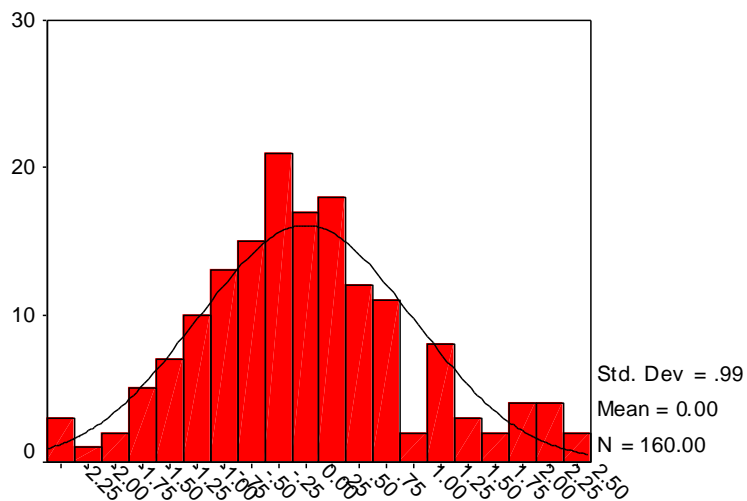

Regression Standardized Residual

Normal P-P Plot of Regression Standardized Res

Dependent Variable: Pemilihan Karir (Y)

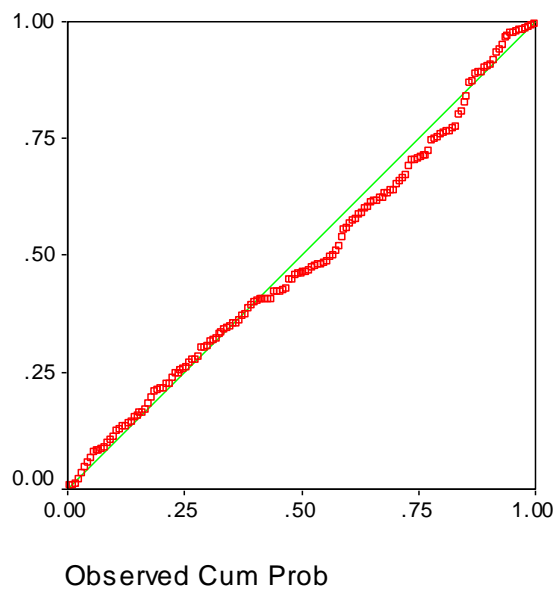

Lampiran 10. Tabel Harri King untuk Penentuan Sampel

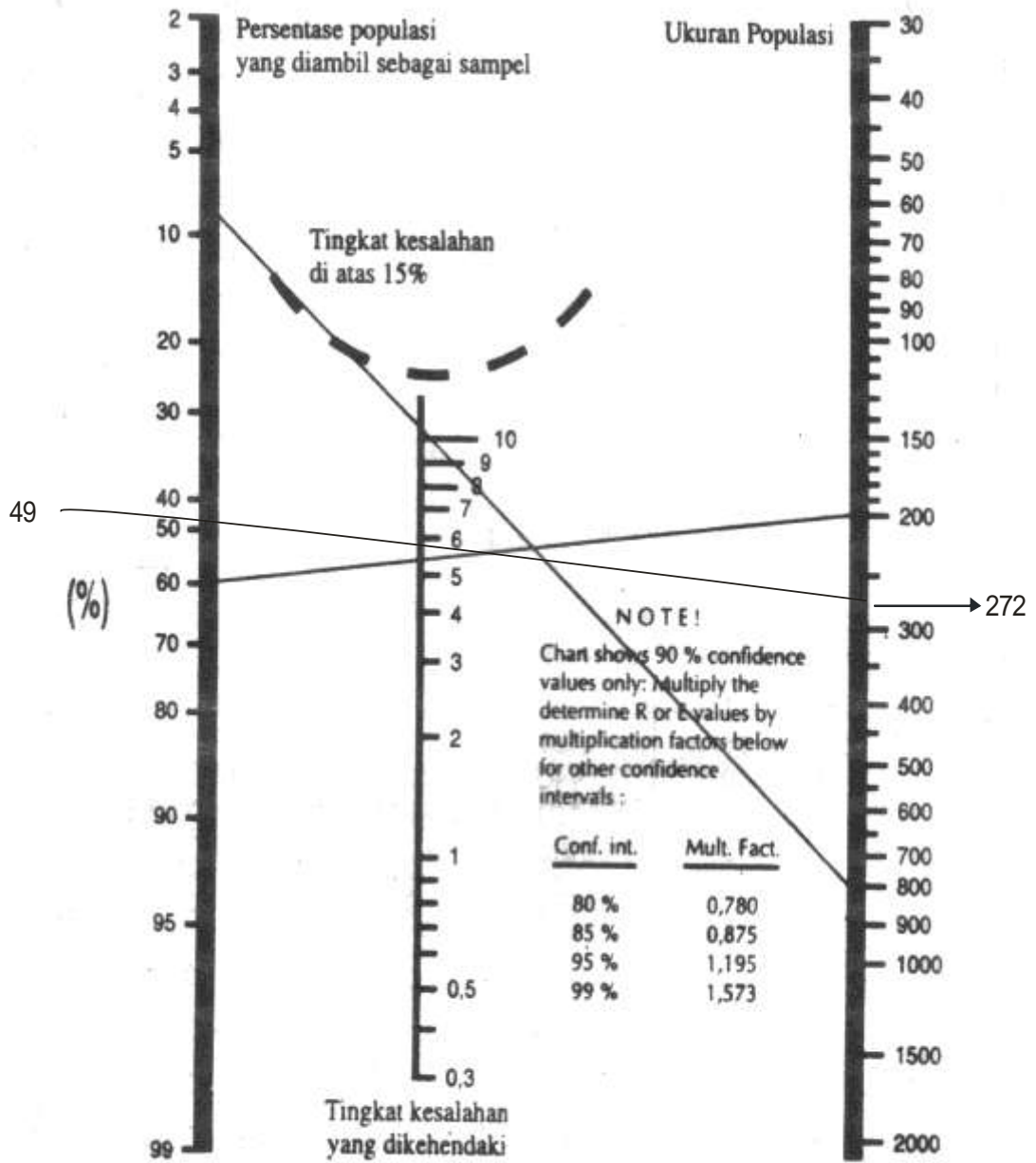

LAMPIRAN 11
SURAT-SURAT
PENELITIAN



KEMENTERIAN PENDIDIKAN DAN KEBUDAYAAN
UNIVERSITAS NEGERI YOGYAKARTA
FAKULTAS ILMU PENDIDIKAN

Alamat : Karangmalang, Yogyakarta 55281
Telp.(0274) 586168 Hunting, Fax.(0274) 540611; Dekan Telp. (0274) 520094
Telp.(0274) 586168 Psw. (221, 223, 224, 295,344, 345, 366, 368,369, 401, 402, 403, 417)
E-mail: humas_fip@uny.ac.id Home Page: <http://fip.uny.ac.id>



Certificate No. QSC 00687

Nomor : 1991 / UN 34.11/ PL / 2012

16 Februari 2012

Lamp : -

Hal : Permohonan Ijin Observasi

Yth. : Kepala Sekolah SMK Negeri II Yogyakarta
Jl. AM. Sangaji No.47 Yogyakarta

Dengan hormat, kami beritahukan bahwa untuk memenuhi sebagian persyaratan akademik yang ditetapkan oleh Jurusan Bimbingan Konseling Fakultas Ilmu Pendidikan Universitas Negeri Yogyakarta, maka mahasiswa sbb :

Nama : Yuliana Safitri

NIM : 08104244043

Semester/Jursan/Prodi: VIII / PPB / BK

Diwajibkan melaksanakan kegiatan observasi / pencarian data tentang : **layanan bimbingan dan konseling karir di sekolah** untuk memenuhi tugas mata kuliah **Skripsi** dengan dosen pengampu **Rosita Endang K.M.Si** Sehubungan dengan itu perkenankanlah kami memintakan ijin mahasiswa tersebut di atas untuk melaksanakan kegiatan observasi pada instansi / lembaga yang Bapak/Ibu pimpin Atas perhatian dan kerjasama yang baik serta terkabulnya permohonan ini diucapkan terima kasih.

a.p. Dekan
Kabag. F&K

Thohar Huda, M.Pd
NIP : 19560720-198403 1 001

Tembusan :
Kajur PPB / BK



KEMENTERIAN PENDIDIKAN DAN KEBUDAYAAN
UNIVERSITAS NEGERI YOGYAKARTA
FAKULTAS ILMU PENDIDIKAN

Alamat : Karangmalang, Yogyakarta 55281
Telp.(0274) 586168 Hunting, Fax.(0274) 540611; Dekan Telp. (0274) 520094
Telp.(0274) 586168 Psw. (221, 223, 224, 295,344, 345, 366, 368,369, 401, 402, 403, 417)
E-mail: humas_fip@uny.ac.id Home Page: <http://fip.uny.ac.id>



Nomor : 3371/ UN 34.11/ PL / 2012
Lamp : -
Hal : Permohonan ijin uji instrumen

21 Mei 2012

Yth. : Kepala Sekolah SMA Negeri 11 Yogyakarta
Jl. AM.Sangaji Cokrodingrat Jetis Yogyakarta

Dengan hormat, kami beritahukan bahwa untuk memenuhi sebagian persyaratan akademik yang ditetapkan oleh Jurusan Bimbingan Konseling Fakultas Ilmu Pendidikan Universitas Negeri Yogyakarta, maka mahasiswa sbb :

Nama : Yuliana Safitri

NIM : 08104244043

Semester/Jursan/Prodi: VIII /BK /PPB

Diwajibkan melaksanakan kegiatan observasi / pencarian data tentang : **Uji Instrumen penelitian** untuk memenuhi tugas mata kuliah **Penyusunan Skripsi** dengan dosen pengampu **Rosita Endang K,M.Si dan Fathur Rahman,M.Si**

Sehubungan dengan itu perkenankanlah kami memintakan ijin mahasiswa tersebut di atas untuk melaksanakan kegiatan observasi pada instansi / lembaga yang Bapak/Ibu pimpin

Atas perhatian dan kerjasama yang baik serta terkabulnya permohonan ini diucapkan terima kasih.

a.p. Dekan
Kabag. Tata Usaha
Ttochar Saedi, M.Pd
NIP. 19570720 198403 1 001

Tembusan :
Kajur PPB / BK



KEMENTERIAN PENDIDIKAN DAN KEBUDAYAAN
UNIVERSITAS NEGERI YOGYAKARTA
FAKULTAS ILMU PENDIDIKAN

Alamat : Karangmalang, Yogyakarta 55281
Telp.(0274) 586168 Hunting, Fax.(0274) 540611; Dekan Telp. (0274) 520094
Telp.(0274) 586168 Psw. (221, 223, 224, 295,344, 345, 366, 368,369, 401, 402, 403, 417)
E-mail: human_fip@uny.ac.id Home Page: http://fip.uny.ac.id



No. : 4258 /UN34.11/PL/2012
Lamp. : 1 (satu) Bendel Proposal
Hal : Permohonan Ijin Penelitian

Yth. Gubernur Provinsi Daerah Istimewa Yogyakarta
Cq. Kepala Biro Administrasi Pembangunan
Setda Provinsi DIY
Kepatihan Danurejan
Yogyakarta

Diberitahukan dengan hormat, bahwa untuk memenuhi sebagian persyaratan akademik yang ditetapkan oleh Jurusan Psikologi Pendidikan dan Bimbingan Fakultas Ilmu Pendidikan Universitas Negeri Yogyakarta, mahasiswa berikut ini diwajibkan melaksanakan penelitian:

Nama : Yuliana Safitri
NIM : 08104244043
Prodi/Jurusan : Bimbingan dan Konseling /PPB
Alamat : Samirano CT. VI .295 Depok , Sleman , Yogyakarta

Sehubungan dengan hal itu, perkenankanlah kami memintakan ijin mahasiswa tersebut melaksanakan kegiatan penelitian dengan ketentuan sebagai berikut:

Tujuan : Memperoleh data penelitian tugas akhir skripsi
Lokasi : SMA Negeri II Yogyakarta
Subyek : Siswa kelas XI
Obyek : Persepsi pola asuh demokratis dan pemilihan karir
Waktu : Mei-Juli 2012
Judul : Hubungan antara Persepsi pola asuh demokratis dan pemilihan karir pada siswa kelas XI SMA Negeri 11 Yogyakarta

Atas perhatian dan kerjasama yang baik kami mengucapkan terima kasih.

Yogyakarta, Mei 2012
Dekan,



Dr. Haryanto, M.Pd.
NIP.19600902 198702 1 001

Tembusan Yth:
1.Rektor (sebagai laporan)
2.Wakil Dekan I FIP
3.Ketua Jurusan PPB FIP
4.Kabag TU
5.Kasubbag Pendidikan FIP
6.Mahasiswa yang bersangkutan
Universitas Negeri Yogyakarta



**PEMERINTAH PROVINSI DAERAH ISTIMEWA YOGYAKARTA
SEKRETARIAT DAERAH**

Kompleks Kepatihan, Danurejan, Telepon (0274) 562811 - 562814 (Hunting)
YOGYAKARTA 55213

SURAT KETERANGAN / IJIN

070/5470/V/5/2012

Membaca Surat : Dekan Fak. Ilmu Pendidikan UNY Nomor : 4258/UN34.11/PLU/2012
Tanggal : 30 Mei 2011 Perihal : Ijin Penelitian

- Mengingat :
1. Peraturan Pemerintah Nomor 41 Tahun 2006, tentang Perizinan bagi Perguruan Tinggi Asing, Lembaga Penelitian dan Pengembangan Asing, Badan Usaha Asing dan Orang Asing dalam melakukan Kegiatan Penelitian dan Pengembangan di Indonesia;
 2. Peraturan Menteri Dalam Negeri Nomor 33 Tahun 2007, tentang Pedoman penyelenggaraan Penelitian dan Pengembangan di Lingkungan Departemen Dalam Negeri dan Pemerintah Daerah;
 3. Peraturan Gubernur Daerah Istimewa Yogyakarta Nomor 37 Tahun 2008, tentang Rincian Tugas dan Fungsi Satuan Organisasi di Lingkungan Sekretariat Daerah dan Sekretariat Dewan Perwakilan Rakyat Daerah.
 4. Peraturan Gubernur Daerah Istimewa Yogyakarta Nomor 18 Tahun 2009 tentang Pedoman Pelayanan Perizinan, Rekomendasi Pelaksanaan Survei, Penelitian, Pendataan, Pengembangan, Pengkajian, dan Studi Lapangan di Daerah Istimewa Yogyakarta.

DIJINKAN untuk melakukan kegiatan survei/penelitian/pendataan/pengembangan/pengkajian/studi lapangan kepada:

Nama : YULIANA SAFITRI NIP/NIM : 0810424043
Alamat : KARANGMALANG YK
Judul : HUBUNGAN ANTARA PERSEPSI POLA ASUH DEMOKRATIS DAN PEMILIHAN KARIR
PADA SISWA KELAS XI SMA N 11 YK.
Lokasi : KOTA YOGYAKARTA Kota/Kab. KOTA YOGYAKARTA
Waktu : 31 Mei 2012 s/d 31 Agustus 2012

Dengan Ketentuan

1. Menyerahkan surat keterangan/ijin survei/penelitian/pendataan/pengembangan/pengkajian/studi lapangan *) dari Pemerintah Provinsi DIY kepada Bupati/Walikota melalui institusi yang berwenang mengeluarkan ijin dimaksud;
2. Menyerahkan soft copy hasil penelitiannya baik kepada Gubernur Daerah Istimewa Yogyakarta melalui Biro Administrasi Pembangunan Setda Provinsi DIY dalam compact disk (CD) maupun mengunggah (upload) melalui website adbang.jogjaprov.go.id dan menunjukkan cetakan asli yang sudah disahkan dan dibubuhi cap institusi;
3. Ijin ini hanya dipergunakan untuk keperluan ilmiah, dan pemegang ijin wajib mentaati ketentuan yang berlaku di lokasi kegiatan;
4. Ijin penelitian dapat diperpanjang maksimal 2 (dua) kali dengan menunjukkan surat ini kembali sebelum berakhir waktunya setelah mengajukan perpanjangan melalui website adbang.jogjaprov.go.id;
5. Ijin yang diberikan dapat dibatalkan sewaktu-waktu apabila pemegang ijin ini tidak memenuhi ketentuan yang berlaku.

Dikeluarkan di Yogyakarta

Pada tanggal 31 Mei 2012

A.n Sekretaris Daerah

Asisten Perekonomian dan Pembangunan
Ub.

Kepala Biro Administrasi Pembangunan



I. Joko Wuryantoro, M.Si

NIP. 19580108 198603 1 011

Tembusan :

1. Yth. Gubernur Daerah Istimewa Yogyakarta (sebagai laporan);
2. Walikota Yogyakarta cq Ka Dinas Perizinan
3. Ka. Dinas Pendidikan, Pemuda dan Olahraga Provinsi DIY
4. Dekan Fak. Ilmu Pendidikan UNY
5. Yang Bersangkutan



PEMERINTAH KOTA YOGYAKARTA

DINAS PERIZINAN

Jl. Kenari No. 56 Yogyakarta 55165 Telepon 514448, 515865, 515866, 562682

EMAIL : perizinan@jogja.go.id EMAIL INTRANET : perizinan@intra.jogja.go.id

SURAT IZIN

NOMOR : 070/1638
4013/34

- Dasar : Surat izin / Rekomendasi dari Gubernur Kepala Daerah Istimewa Yogyakarta
Nomor : 070/5470/V/5/2012 Tanggal : 31/05/2012
- Mengingat : 1. Peraturan Daerah Kota Yogyakarta Nomor 10 Tahun 2008 tentang Pembentukan, Susunan, Kedudukan dan Tugas Pokok Dinas Daerah
2. Peraturan Walikota Yogyakarta Nomor 85 Tahun 2008 tentang Fungsi, Rincian Tugas Dinas Perizinan Kota Yogyakarta;
3. Peraturan Walikota Yogyakarta Nomor 29 Tahun 2007 tentang Pemberian Izin Penelitian, Praktek Kerja Lapangan dan Kuliah Kerja Nyata di Wilayah Kota Yogyakarta;
4. Peraturan Walikota Yogyakarta Nomor 18 Tahun 2011 tentang Penyelenggaraan Perizinan pada Pemerintah Kota Yogyakarta;
5. Keputusan Gubernur Daerah Istimewa Yogyakarta Nomor: 38/I.2/2004 tentang Pemberian izin/Rekomendasi Penelitian/Pendataan/Survei/KKN/PKL di Daerah Istimewa Yogyakarta.

- Dijinkan Kepada : Nama : YULIANA SAFITRI NO MHS / NIM : 08104244043
Pekerjaan : Mahasiswa Fak. Ilmu Pendidikan - UNY
Alamat : Kampus Karangmalang, Yogyakarta
Penanggungjawab : Rosita Endang Kusmaryani., M.Si.
Keperluan : Melakukan Penelitian dengan judul Proposal : HUBUNGAN ANTARA PERSEPSI POLA ASUH DEMOKRATIS DENGAN PEMILIHAN KARIR PADA SISWA KELAS XI SMA NEGERI 11 YOGYAKARTA

- Lokasi/Responden : Kota Yogyakarta
Waktu : 31/05/2012 Sampai 31/08/2012
Lampiran : Proposal dan Daftar Pertanyaan
Dengan Ketentuan : 1. Wajib Memberi Laporan hasil Penelitian kepada Walikota Yogyakarta (Cq. Dinas Perizinan Kota Yogyakarta)
2. Wajib Menjaga Tata tertib dan mentaati ketentuan-ketentuan yang berlaku setempat
3. Izin ini tidak disalahgunakan untuk tujuan tertentu yang dapat mengganggu kestabilan Pemerintah dan hanya diperlukan untuk keperluan ilmiah
4. Surat izin ini sewaktu-waktu dapat dibatalkan apabila tidak dipenuhinya ketentuan -ketentuan tersebut diatas
Kemudian diharap para Pejabat Pemerintah setempat dapat memberi bantuan seperlunya

Tanda tangan
Pemegang Izin
YULIANA SAFITRIDikeluarkan di : Yogyakarta
pada Tanggal : 01-06-2012An. Kepala Dinas Perizinan
Sekretaris
Drs. HARDONO
NIP. 195804101985031013

Tembusan Kepada :

- Yth. 1. Walikota Yogyakarta (sebagai laporan)
2. Ka. Biro Administrasi Pembangunan Setda Prop. DIY
3. Ka. Dinas Pendidikan Kota Yogyakarta
4. Kepala SMA Negeri 11 Yogyakarta
5. Ybs.



PEMERINTAH KOTA YOGYAKARTA
DINAS PENDIDIKAN
SEKOLAH MENENGAH ATAS NEGERI 11 YOGYAKARTA
Jalan AM. Sangaji 50 Telp./Fax. (0274) 565898Yogyakarta
Website : www.sma11Jogja.sch.id Email : sma11Jogja@yahoo.co.id



SURAT KETERANGAN PENELITIAN
NO : 070/1012

Yang bertanda tangan di bawah ini :

Nama : Dra. Baniyah
NIP : 19560409 198703 2 001
Pangkat/ Golongan : Pembina/ IV a
Jabatan : Kepala Sekolah
Unit Kerja : SMA Negeri 11 Yogyakarta

Menerangkan bahwa :

Nama : Yuliana Safitri
NIM : 08104244043
Pekerjaan : Mahasiswa Fak Ilmu Pendidikan – UNY Yogyakarta

Nama tersebut diatas adalah Mahasiswa UNY, yang telah melaksanakan penelitian di SMA Negeri 11 Yogyakarta, pada tanggal 31-05-2012 s.d. 31-08-2012 dengan judul :
“HUBUNGAN ANTARA PERSEPSI POLA ASUH DEMOKRATIS DENGAN PEMILIHAN KARIR PADA SISWA KELAS XI SMA NEGERI 11 YOGYAKARTA”

Demikian surat keterangan penelitian ini diberikan kepada yang bersangkutan agar dapat dipergunakan sebagaimana mestinya.

Yogyakarta, 15 Juni 2012

Kepala Sekolah,



Dra. Baniyah

NIP 19560409 198703 2 001